DRŽAVNO TOŽILSTVO v LJUBLJANI
Došlo 23. VII. 1930
krat, prilog.

Poštnina plačana v gotovini.
Leto XI., št. 168
Ljubljana, sreda 23. julija 1930
Cena 2 Din

Upravništvo: Ljubljana, Knafljeva ulica 5. — Telefon št. 3122, 3123, 3124, 3125, 3126.
Inseratni oddelek: Ljubljana, Prešernova ulica 4. — Telefon št. 2492.
Podružnica Maribor: Aleksandrova cesta št. 13. — Telefon št. 2455.
Podružnica Celje: Kocenova ulica št. 2. — Telefon št. 190.
Računi pri pošt. ček. zavodih: Ljubljana št. 11.842; Praha číslo 78.180; Wien št. 105.241.

JUTRO

Naročnina znaša mesečno 25.— Din, za inozemstvo 40.— Din.

Uredništvo:
Ljubljana: Knafljeva ulica 5. Telefon št. 3122, 3123, 3124, 3125 in 3126.
Maribor: Aleksandrova cesta 13. Telefon št. 2440 (ponoči 2582).
Celje: Kocenova ul. 3. Telefon št. 190.

Rokopisi se ne vračajo. — Oglasi po tarifu.

Fašistična zarota v Rumuniji

Senzacionalen prevrat v preiskavi o bukareškem atentatu – Ne gre za delo Makedoncev, temveč za komplot rumunskih fašistov

Bukarešta, 22. julija. s. V preiskavi o atentatu proti namestniku notranjega ministra Konstantinu Angelescu, je nastal danes senzacijonalen preokret. V nasprotju s prvotnimi domnevami preiskovalnega sodnika postaja vedno verjetnejše, da atentat ni delo posameznikov, temveč da gre za velikopotezno zaroto. Razen atentatorja Beze sta bila danes aretirana še dijak Baiku in novinar Fundu, urednik fašističnega lista »Epoca«, ki sta oba vedela za Bezove načrte. V opoldanskih urah je preiskovalni sodnik zaslišal tudi predsednika protižidovske organizacije »Železne garde« Celeo Codrianua, ki je pred letom dni ustrelil policijskega prefekta v Jassyu, a ga je takrat porotno sodišče oprostilo.

Pri zaslišanju atentatorja je bilo ugotovljeno, da je bil Beza tudi delj časa sotrudnik fašističnega lista »Epoca« in da je v listu še pred dnevi objavil članek, v katerem nagiaša, da zahtevajo višji interesi rumunskega naroda uničenje političnih nasprotnikov. V Bezovem stanovanju so našli listek, na katerem je zabeležil, da se sam obsoja na smrt, če mu atentat ne bo uspel. Tudi novinarjem je Beza izjavil v preiskovalnem zaporu, da je dijak rumunskega naroda in da je izvršil dejanje v višjem interesu naroda. Njegov atentat je baje samo početek velikopotezne revolucijonarne akcije. Bezo so tovariši imenovali tudi revolucijonarca, ker je v svojem stanovanju često zbiral prijatelje in imel hujskajoča predavanja.

Današnji listi komentirajo z velikim ogorčenjem atentat in omenjajo naraščujoče razburjenje javnega mnenja, ki bi lahko izzvalo resne dogodke. Demokratični listi očitajo vladi, da je s svojim oklevanjem napram protižidovski agitaciji sama zakrivila sedanje stanje.

Atentator Beza je star 22 let in po poklicu ni dijak, temveč je bil nazadnje urednik fašističnega lista »Epoca«, odkoder pa so ga zaradi njegovih preradikalnih tendenc izključili. Bezo označujejo prijatelji za eksaltiran in revolucijonaren značaj. Kakor se zatrjuje, bo ranjeni Angelescu lahko že v nekaj dnevih zapustil kliniko.

Beograd, 22. julija p. Po vesteh iz Bukarešte je napravil včerajšnji atentat najglobokejši vtis v vsej rumunski javnosti. Listi energično obsojajo atentat in so mnenja, da je posledica duševnega stanja, ki so ga ustvarili precej neovirano antisemitski agitatorji v Rumuniji.

Ugotovljeno je, da atentaor ni vseučiliški dijak kakor se je v prvem trenutku mislilo, da pa ima maturo. Star je 22 let, majhne rasti s črnimi lasmi ter je zelo nervozen. Novinarji so imeli priliko, da so snoči govorili z njim v preiskovalnem zaporu. Dobili so vtis, da je v toliki meri razdražljiv, da se more smatrati kot nepreračunljiv. V preiskavi je bilo ugotovljeno, da je atentator član mnogoštevilne antisemistične organizacije in da je v poslednjem času bil zelo aktiven v propagandi proti židom v Rumuniji. Bil je član »Železne garde, ki je nameraval izvršiti pohod v Besarabijo proti tamkajšnjim židom, ki pa ga je prepovedala vlada.

Bilanca izgredov in spopadov v Egiptu

Devetnajst mrtvih in več sto ranjenih – Prenapolnjeni zapori – Nevtralnost angleškega vojaštva

Kairo, 22. julija, g. Danes, ko se zdi, da so včerajšnji nemiri v glavnem udušeni, se da situacija nekoliko boljše pregledati. Število mrtvih pri včerajšnjih spopadih znaša 19. Ranjenih je bilo 250 oseb, dočim so oblasti aretirale nad 1100 oseb. Zapori v Kairu so tako prenapolnjeni, da je morala policija začasno prirediti razne vojašnice za zapore. Iz mest v provinci danes ne poročajo o novih nemirih. Uradno se demantira vest, da bi bilo mesto Suez padlo v roke upornikom. Povsod so oddelki policije in vojaštva v pripravljenosti, da bi že v kali zatrli vsak nov poizkus upora. Angleško vojaštvo do sedaj pri izgredih še ni stopilo v akcijo, dasi je v najstrožji pripravljenosti. Situacija je slej ko prej zelo napeta in se bo najbrže nekoliko razčistila šele potem, ko bo dospel odgovor kralja Fuada na zahtevo nacionalistične parlamentarne večine, naj se za 26. t. m. skliče parlament. Vesti o odstopu kralja Fuada, razširjene v nekaterih evropskih listih, se označujejo za popolnoma izmišljene.

London, 22. julija. AA. Danes ni bilo v Egiptu nadaljnjih nemirov. V spodnji zbornici je zunanji minister Henderson izjavil, da obvalduje egiptska vlada po zadnjih poročilih položaj in da niso potrebne izredne varnostne odredbe za inozemce. Angleška vlada si je popolnoma v svesti, da je dolžna po obveznostih deklaracije iz leta 1922. zagotoviti varnost inozemskih življenj in interesov.

Novi izgredi v Port Saidu

Port Said, 22. julija. AA. Pri novih izgredih danes popoldne je množica skušala zažgati neke občinske zgradbe; prisilila je policijo, da je nanjo streljala. Eden izmed izgrednikov je bil ubit, dva ranjena. Oblastva so gospodar položaja

Vesti o skorajšnji spremembi poljske vlade

Varšava, 22. julija. g. V opozicijonalnih krogih se trdovratno vzdržuje vest, da je v kratkem pričakovati spremembe v vladi. Kljub vsem vladnim demantijem se zatrjuje, da je kot novi vladni šef v kombinaciji bivši ministrski predsednik Pontatowski. Razven njega se označuje tudi bivši finančni minister Matuszewski kot resen kandidat za novega ministrskega predsednika. Opozicija hoče tudi vedeti, da se je razmerje med maršalom Pilsudskim in vladno večino skalilo.

Uspeh angleške vlade

London, 22. julija AA. Snoči je lordska zbornica odobrila izpreminjevalni predlog lordske zbornice glede razpredelbe delovnih ur v premogovnikih, in sicer pod pogojem, da bodo ta dogovor potrdile narodne organizacije.

Trgovinski minister Graham je izrazil upanje, da se ne bo izvajal pritisk na rudarje in naglasil, da je potreben v tem vprašanju sporazum po okrajih in po posameznih rudnikih. Graham je prosil zbornico, naj izpreminjevalni predlog sprejme, kar se je tudi zgodilo, in se je zahvalil rudarjem za njihovo spravljivost, kar je obvarovalo industrijo pred spori in neredi.

Zbornica je Grahamu izrekla priznanje za takten način, s katerim je obvladal težki položaj.

Litvinov zunanji komisar

Moskva, 22. julija AA. Osrednji sovjetski odbor je odstavil Čičerina s položaja komisarja za zunanje zadeve in zasedel to mesto z Litvinovom.

Grozna bilanca japonskega tajfuna

Tokio, 22. julija. AA. Uradno objavljajo sledeče številke o žrtvah in škodi, ki jo je povzročil tajfun: na Koreji 393 mrtvih, 1493 pogrešanih, o katerih domnevajo, da so mrtvi, 205 ranjenih in 8475 hiš porušenih, na Kiušiju 82 mrtvih, 75 pogrešanih, 425 ranjenih, 16.890 hiš porušenih, 20.786 pa poškodovanih; ladij se je potopilo ali pa jih pogrešajo 1803.

Nova konservativna stranka v Nemčiji

Berlin, 22. julija. g. Pogajanja za novo grupacijo desničarskih strank so v polnem teku. Hugenberg - Hitlerjevi skupini nameravajo postaviti nasproti novo konservativno stranko. Danes popoldne se je sestalo predsedstvo Landbunda pod predsedstvom ministra dr. Schileja, da bi se posvetovalo o vprašanju, ali bi bilo mogoče ustanoviti novo veliko konservativno stranko. Kakor se zatrjuje, je prišlo med ministrom Schilejem in krščansko-nacijonalno stranko že do sporazuma. Tudi pogajanja med grofom Westarpom in Treviranusom potekajo ugodno. Nova konservativna stranka namerava postaviti agrarno in mestno listo. Dočim bi bil na čelu prve minister dr. Schiele, bi vodila mestno skupino grof Westarp in Treviranus.

Ameriški senat odobril londonski sporazum

London, 22. julija. AA. Včeraj je ameriški senat z 58 glasovi proti 4 odobril ratifikacijo pomorske londonske pogodbe. V spodnji zbornici je ministrski predsednik izjavil, da bi bilo z ozirom na ta dogodek dobro, da bi zbornica takoj pričela z drugim čitanjem tega zakonskega načrta, da se uveljavi londonska pomorska pogodba in se reši ta zadeva še pred jesenskim zasedanjem.

Washington, 22. julija AA. Predsednik Združenih držav Hoover je podpisal pomorsko pogodbo, sklenjeno v Londonu.

Sovjetsko-finski incident

Helsingfors, 22. julija AA. Z merodajnega mesta poročajo, da je finska vlada naročila finskemu poslaniku v Moskvi, naj vloži pri sovjetski vladi protest zaradi slučaja, ki se je dogodil finski transportni ladji »Kaleva«, na katero so streljali iz sovjetske trdnjave, ko je zapuščala ruske vode.

Zakon o kvarnerski svobodni coni

Rim, 22. julija AA. Službeni list »Gazzeta ufficiale« objavlja danes zakon z dne 2. julija t. l., s katerim se pretvarja v zakon kraljevski dekret z dne 17. marca o ustanovitvi svobodne kvarnerske cone.

JUGOSLOVENSKA INICIJATIVA ZA SODELOVANJE AGRARNIH DRŽAV

Velepomembno pismo zunanjega ministra dr. Marinkovića našemu poslaniku v Bukarešti – Za rešitev agrarne krize so potrebna nova in originalna pota

Beograd, 22. julija. p. Centralni presbiro predsedništva ministrskega sveta je izdal danes popoldne naslednjo objavo:

G. zunanji minister je dostavil kr. poslaniku v Bukarešti dr. Bošku Čolak-Antiću spomenico o potrebi gospodarske organizacije držav Male antante. Spomenica zlasti poudarja, da so od gospodarske krize, ki pritiska danes na vso Evropo, najbolj in v prvi vrsti prizadete evropske države z agrarno produkcijo. To akutno agrarno krizo ojačuje še ubijajoča konkurenca prekomorskih agrarnih držav, ki je ni mogoče izločiti le s pospeševanjem lokalnega poljedelstva ali s pridobivanjem ugodnih carinskih angažmajev, ker se s klavzulo o največjih olajšavah vsaka pridobitev avtomatično razširi tudi na prekomorske države. Zato je jasno, da je bila dosedanja borba agrarnih držav za omiljenje kmetijske krize iluzorna in da je treba poseči po novih metodah za zaščito in povzdigo domače agrarne produkcije.

Edini učinkoviti način za sanacijo razmer je direktno sporazumevanje agrarnih z industrijskmi državami na podlagi vzajemnih koncesij. Da bi se mogel tak sporazum praktično izvesti, ne zadostujejo ločeni napori posameznih držav, temveč je treba gospodarske solidarnosti agrarnih držav, ker vsaka od njih za sebe predstavlja nezadosten trg za porabo industrijskih proizvodov in zato industrijskim državam ne more nuditi zadostnih koncesij. Ta grupacija ne bi bila agrarni blok, naperjen proti industrijskim državam, ker ne gre tu za borbo, temveč za sporazum držav, ki so gospodarsko vezane na izmenjavo svojih agrarnih, odnosno industrijskih produktov, pri čemer so druga od druge odvisne. Taka grupacija naj bi tudi ne bila naperjena proti onim agrarnim državam, ki bi ostale izven nje, saj bi pri sedanjem stanju kmetijske produkcije v Evropi industrijske države tudi v bodoče morale pokrivati svoje potrebe po agrarnih proizvodih v veliki meri v izvenevropskih agrarnih državah.

Rumunija in Jugoslavija sta po identičnosti svojega gospodarskega položaja in svojih interesov prisiljeni, da v prvi vrsti podvzameta inicijativo za ustvaritev takega sporazuma

Z dejstvom, da se v Mali antanti nahaja tudi Češkoslovaška kot znatna industrijska država, bi se olajšal ta proces in lažje našla primerna oblika za sporazum med industrijskimi ter agrarnimi državami. Sporazum pa bi ostal potem odprt tudi vsem drugim, v prvi vrsti seveda sosednim državam na osnovi popolne ravnopravnosti.

Brez dvoma je, da bi bilo treba obvladati ogromne težkoče pri izvedbi take grupacije, toda na drugi strani obstoja neobhodna potreba, da iščemo rešitve tega za naši državi usodnega problema. Pri tem se ne moremo zadovoljiti s solucijami, po katerih so posegale razne druge države. Mi moramo dati nekaj novega in originalnega, ker je tudi položaj, v katerem se nahajamo, popolnoma svojevrsten in nov. Sporazum med Rumunijo in Jugoslavijo naj bi bil glede na sličnost gospodarskega položaja čim širši, tako da bi v gotovem pogledu sličil že nekaki carinski uniji. Tudi z drugimi državami bi bilo treba doseči več ali manj dalekosežen sporazum glede na gospodarski značaj dotične države, pri čemer pa bi bilo treba paziti, da mora biti vsaka država, ki bi vstopila v to grupacijo, zadostno zavarovana pred ostalimi bodisi industrijskimi, bodisi agrarnimi državami.

V svrho rešitve teh vprašanj je potrebno, da se na konferenci pristojnih ministrov Rumunije in Jugoslavije načelno razpravlja ta zadeva in potem prepusti komisiji strokovnjakov, da obdela ves problem v podrobnostih.

Nejavna izjava čsl. poljedelskega ministra

Praga, 22. julija. h. V nedeljo se je vršilo v Polni manifestacijsko zborovanje agrarne stranke, na katerem je med drugimi govoril tudi poljedelski minister Bradač o agrarni konferenci v Sinaji. Njegov govor prinašajo vsi listi kot izredno važno programatično izjavo. Minister je med drugim izvajal: »V Rumuniji se vrši ravnokar konferenca, ki naj bi ozdravila razmere v Srednji Evropi in dosegla svobodo in neodvisnost poljedelskega ljudstva. Istočasno se javlja tudi Poljska in vabi na pogajanja, ki naj bi odstranila ali vsaj deloma olajšala agrarno krizo, ki je ne samo evropska, temveč morda celo svetovna. Pri nas smo pričeli reševati to krizo že z zakonitimi sredstvi. Metode našega prizadevanja v tej smeri niso bile nikdar dvomljive. Da bi olajšali krizo, smo poskusili najrazličnejša sredstva. Med njimi smo hoteli v prvi vrsti gospodarsko in politično utrditi harmonijo med mestom in deželo, med producentom in konsumentom. Poljedelska proizvodnja mora priti na znanstveno podlago, da bo mogla tekmovati z ostalim svetom.«

Konferenca v Sinaji

Bukarešta, 22. julija s. Danes ob 12.30 je trgovinski minister Madgearu z daljšim pozdravnim govorom otvoril sejo agrarnih ekspertov podunavskih agrarnih držav. V govoru je med drugim izvajal, da je izhod iz sedanje težke agrarne krize mogoč le z najtesnejšim sodelovanjem agrarnih držav v Podunavju. Problem proizvodnje in vse dosedanje programe je treba spraviti na skupni temelj. Za Madgearom so posamezni delegati razvili svoje programe. Kakor domnevajo, bo posvetovanje trajalo več dni in ne kakor je bilo prvotno omenjeno, samo dva dni.

Ministrski predsednik v Banjaluki

Navdušen sprejem po meščanstvu — Redna informativna potovanja ministrov po raznih pokrajinah države

Banjaluka, 22. julija. n. Danes je bila vsa Banjaluka v zastavah. Ob pol 12. se je namreč pripeljal z avtomobilom predsednik vlade general Živković v spremstvu bana Milovasljevića, ki se mu je bil odpeljal v avtomobilu naproti. Pred mestom je bil postavljen slavolok, pri katerem so ga sprejeli meščanstvo in mestno zastopstvo. Predsednika vlade je pozdravil mestni župan, ki se mu je zahvalil general Živković s kratkim odgovorom. Nato je predsednik vlade sprejel v prostorih banske uprave razne deputacije, med njimi tudi zastopnike vseh treh veroizpovedi. Ob tej priliki je imel govor, v katerem je na koncu dejal, da bodo odslej ministri vedno obiskavali posamezne pokrajine po vsej državi, da bodo lahko na mestu proučili njihove potrebe.

Popoldne ob 4. je bila slovesna seja mestnega zastopstva, ki je ob tej priliki še posebej pozdravilo predsednika vlade. General Živković se je zahvalil s kratkim govorom.

Dopoldne je bil predsednik vlade obiskal več občin v okolici Banjaluke, kjer se je razgovarjal s kmečkim prebivalstvom in se zanimal zlasti tudi za razvoj Sokola.

Trgovinska pogajanja z Albanijo

Beograd, 22. julija p. Naš izvoz v Albanijo se je letos povečal za 18 odst. proti lanskemu. Zato sta se naša in albanska vlada v načelu sporazumeli, naj se sklene med obema državama trgovinska pogodba. V ta namen se bosta že 1. avgusta sestali naša in albanska delegacija v Beogradu.

Povratek ranjencev s „Karadjordja" v Prago

Praga, 22. julija h. Iz zadarske bolnice so se vrnili v Prago Sokoli, ki so bili ranjeni pri katastrofi »Karadjordja« na Jadranu. G. Karl Hortik, eden izmed ranjenih Sokolov, se je zglasil v uredništvu »Narodnih Listov« in pripovedoval, kako se je godilo češkim Sokolom v Zadru. Hortik se zlasti s hvaležnostjo spominja jugoslovenskega konzula v Zadru, kakor tudi ostalih Jugoslovenov, ki so vsak čas obiskovali bolnike in jim prinašali darila. Ravno tako pohvalno se izraža g. Hortik o zdravniški postrežbi v zadrski bolnici. Čuden vtis je napravilo nanj le to, da italijanske oblasti niso izročile češkim Sokolom listov, ki so jih praška uredništva dan za dnevom pošiljala ranjenim Sokolom v Zadar.

»Karadjordje« mimo Dubrovnika

Dubrovnik, 22. julija. n. Danes ob 1. popoldne je plul mimo Dubrovnika parnik »Karadjordje«, ki ga je vlekla vojna ladja »Spasilac«. Na Lapadu ga je pozdravila velika množica ljudi, ki jim je odgovarjala posadka »Karadjordja« s klicanjem.

Kongres židovske mladine

Beograd, 22. julija. p. Zveza židovskih mladinskih organizacij v naši državi bo imela svoj X. kongres od 27. do 29. julija t. l.

Beograjski Zeileisov zavod zaprt

Beograd, 22. julija. p. Danes je na zahtevo zdravniškega društva beograjska policija v prisotnosti nekaterih zdravnikov zaprlo zavod dr. Ilića, ki je zdravil po Zeileisovi metodi. Ukrep policije je izzval velike proteste bolnikov, ki jih je bilo nad 300 v sanatoriju. Bolniki so kričali in zahtevali, da se jim ne sme zapreti sanatorij, kjer se jim edino more nuditi zdravje. Grozili so, da bodo podvzeli vse potrebno, da se bo dr. Iliću omogočilo nadaljnje delo.

Opozorilo invalidom

Beograd, 22. julija AA. Ministrstvo za socialno politiko in narodno zdravje opozarja invalide:

1. vse osebe, ki jim bo prisojena odkupnina, bodo o višini odkupnine obveščene pristojnim potom in dobe pri pristojni oblasti pismeno potrdilo o pristanku ali nepristanku na izplačilo:

2. nobeni osebi, ki ji je prisojena odkupnina invalidnine, ni treba prihajati v Beograd v ministrstvo za socialno politiko in narodno zdravje zaradi sprejetja prisojene ji vsote, ker se ji odkupnina ne bo izplačala v ministrstvu, nego bo odmerjena vsota poslana vsakemu po Poštni hranilnici. Nobena oseba, ki bi prišla zaradi sprejetja odkupnine, tudi ne dobi nikake podpore, niti ne brezplačnega voznega listka za povratek iz Beograda.

Most med Jugoslavijo in Rumunijo

Beograd, 22. julija. p. Mešana rumunsko-jugoslovenska komisija, ki je izdelovala načrt in proračun za zgraditev dunavskega mosta pri Brzi Palanki, je svoje delo dovršila. Stroški bodo razdeljeni na obe državi po polovici. Rumunska in jugoslovenska vlada sta odobrili predložena poročila ter tudi parafirali sporazum. Most bodo pričeli graditi že v jeseni.

Marko Trifković obolel

Beograd, 22. julija, p. Bivši predsednik narodne skupščine in večkratni minister Marko Trifković je težko obolel na svojem posestvu v Unki in so ga takoj prepeljali z avtomobilom v Beograd.

Iz državne službe

Beograd 22. julija p. Službene novine objavljajo ukaz ministrstva za Kmetijstvo s katerim je napredoval v I-4 direktor kmetijske ogledne in kontrolne postaje Jakob Turk v Ljubljani, z drugim ukazom je imenovan za referenta okrožnega agrarnega urada v Mariboru Janez Osojnik, doslej tajnik.

Z ukazom prometnega ministra je v III-1 imenovan za šefa postaje v Šmarje pri Jelšah Anton Lešnik, doslej šef postaje v Šmarju-Sap. Za šefa postaje v Novem mestu je imenovan Vekoslav Megušar v Celju. Upokojeni so: Fr. Guzelj, Andr. Tavzes, Fr. Pavlič, Fr. Dovgan, uradniki žel. direkcije v Ljubljani, vsi v III-1.

Iz konzularne službe

Beograd, 22. julija AA. Z ukazom Nj. Vel. kralja in na predlog ministra zunanjih zadev so postavljeni za vicekonzula pri vicekonzulatu v Korči Nikola Suica, do sedaj sekretar ministrstva v 1-7 in vršilec dolžnosti šefa odseka za tisk; za sekretarja ministrstva v 1-6 Radovan Petrovič, vicekonzul pri generalnem konzulatu v Marseilleu iste skupine in kategorije, za sekretarja poslaništva v Ankari (Angori) v 1-6 Slatko Kojič, vicekonzul v Korči, iste skupine in kategorije.

Ministri v Bosni

Sarajevo, 22. julija. n. Minister Uzunović in dr. Srskić sta danes odpotovala v Han Pijesak, kjer bosta sprejeta od kralja v avdijenci. Prosvetni minister Boža Maksimović je odpotoval v Beograd.

Nov generalni direktor drž. železnic

Beograd, 22. julija. p. S kraljevim ukazom je imenovan za generalnega direktorja državnih železnic v I. 3. Dimitrije Šreplović, doslej načelnik upravnega oddelenja.

Šef tiskovnega odseka v notranjem ministrstvu

Beograd, 22. julija. AA. S sklepom ministra notranjih zadev je postavljen za vršilca dolžnosti šefa odseka za tisk Ilija Garašanin, sekretar ministrstva v I./7.

Izsuševanje močvirij

Beograd, 22. julija. p. Ekonomsko-finančni komite ministrov se je na svoji poslednji seji bavil z načrtom in proračunom stroškov za izsušitev vseh močvirij v naši državi. Odobril je kredit 8 milijonov dinarjev za izsušitev Ovčjega polja v Dalmaciji.

Štiri opazke k Briandovi spomenici

Besedilo našega odgovora na Brinadov memorandum o federativni uniji evropskih držav

Beograd, 22. julija. AA. Kraljevski poslanik v Parizu dr. Spalajković je včeraj predal francoski vladi odgovor kraljevske vlade na memorandum gospoda Brianda o ustanovitvi evropske federalne unije. Odgovor se glasi:

Vlada kraljevine Jugoslavije je srečna, da mora izraziti priznanje inicijativi ministrstva zunanjih zadev francoske republike za organizacijo evropske federalne unije. Kraljevska vlada smatra, da so predhodna dela za formacijo že sama po sebi dovolj važna, da se jim posveti dolžna pažnja ne glede na bližnjo ali daljno možnost ustvaritve unije. Ta predhodna dela bodo brez dvoma služila pripravljenju duhov in bodo pripomogla k ustvaritvi nove atmosfere. Ona predstavljajo pokret, da se na novem, razširjenem temelju poišče rešitev onih problemov, ki jih imajo evropski narodi. in da se uporabijo pota in metode, različna od onih, ki so jih v prošlosti zahtevale rešitve takih problemov.

Kraljevska vlada je uverjena, da bo s svojim blagodejnim in miroljubnim vplivom v velikem pripomogla k pomirjenju duhov in zbližanju narodov. V tem duhu in v tem proučevanju Briandovega memoranda ima kraljevska vlada čast, da na povabilo, ki ji je bilo dostavljeno, formulira tele opazke:

I. Kraljevska vlada pristaja na to, da se inicijativa, vsebovana v memorandu francoske vlade, kakor tudi mišljenja posameznih vlad povodom tega memoranda prouče na konferenci, ki bo v Ženevi za dobe zasedanja Društva narodov in ki se je udeleže zastopniki onih držav, ki so bile zastopane na sestanku dne 9. septembra 1929. V skladu s takrat sprejetimi sklepi naj skrbi za sklicanje te konference zastopnik francoske vlade, ki naj pripravi tudi poročilo o izvršeni anketi.

II. Kraljevska vlada je pripravljena sprejeti vsako formulo, ki jasno označuje osnovni smoter tega društva, da na rednih in izrednih sestankih stopajo v kontakt zaradi skupnega proučevanja vseh vprašanj, ki bi mogla zanimati v prvi vrsti zajednico evropskih narodov. Kakor mora biti naravno govora samo o regijonalni asocijaciji pod okriljem in avspicijami Društva narodov, predlagana nova asocijacija ne more obsegati drugih kakor države, ki so članice Društva narodov.

III. Kraljevska vlada soglaša s potrebo ustvaritve organov, predvidenih v drugem členu memoranda. Toda v kolikor bi ustvarjanje takega kompletnega mehanizma naletelo na pomisleke predstavnikov poedinih držav na prihodnjih sestankih v Ženevi, misli kraljevska vlada, da bi vsekako bil velik uspeh, če se za začetek zagotove perijodični sestanki in konference ter funkcijoniranje sekretarijata za potrebne študije in konference.

IV. Ta sekretarijat je po mišljenju vlade zelo potreben in bi mu po vsem tem bila prva naloga omogočenje študija metod, kako bi se čimprej dosegla organizacija Evrope za vprašanja, navedena v točki 4 memoranda.

Ker gre pri več teh točkah kakor n. pr. pri ureditvi in izboljšanju mednarodnega evropskega prometa, koordinacije del evropskih rečnih komisij, železniških dogovorov, službe evropske pošte, telefona in brzojava in mnogih drugih sličnih vprašanjih, ki niso našttea v memorandu, kakor so gradnja mednarodnih potov, cirkulacija avtomobilov, Italeski promet, izgradnja evropske mreže prekopov itd. itd. — za čisto regijonalna vprašanja, ki predstavljajo jako velik interes za evropske države, a jako majhen, pogosto prav nikakšen za države izven Evrope, je jasno, da vsega tega vrlo obsežnega dela ni moči naprtiti Društvu narodov in njegovim organizacijam

Društvo narodov mora po definiciji voditi račune o onem, kar predstavlja posredni ali neposredni obči interes za vse stanove družbe; ono mora omogočiti ustvarjanje in nadziranje regijonalnih organizacij. Prav tako malo se more zahtevati, da bi se Društvo narodov substituiralo tem organizacijam, kakor bi bilo malo razumljivo pričakovanje, da bi se substituiralo posameznim vladam in opravljalo njihove posle.

Simpatični komentarji pariškega tiska

Pariz, 22. julija, p. Današnji pariški listi objavljajo besedilo Jugoslavije na Briandovo spomenico o evropski uniji. Odgovor Jugoslavije je po komentarjih pariških listov popolnoma zadovoljil pariške politične kroge, kakor tudi vso francosko javnost. Današnji »Matin« piše v uvodniku, da je jugoslovenski odgovor kratek, jasen in logičen in da se v tem zelo odlično razlikuje od ostalih odgovorov evropskih vlad. »Echo de Paris« pravi, da vsebuje jugoslovenski odgovor posebno iskrenost in željo, da bi uspela Briandova zamisel.

Vozne olajšave za osobje državnih prometnih ustanov

»Službene Novine« objavljajo pravilnik o novi ureditvi voznih olajšav za železničarje in drugo prometno osobje

Beograd, 22. julija. p. »Službene novine« objavljajo pravilnik prometnega ministrstva o voznih olajšavah za železniško prometno osobje. Pravico do brezplačne vožnje I. razreda na vseh železniških progah imajo pomočnik ministra, generalni inspektor vsega prometa, referenti ministrstva, šef kabineta ministra, načelniki oddelenj in šefi odsekov, generalni direktor državnih železnic, njegov pomočnik, načelniki oddelkov in šefi odsekov generalne direkcije ter upravniki delavnic, direktorji železniških direkcij, njihovi pomočniki in načelniki, upravnik pomorske uprave, njegov pomočnik, načelniki oddelkov in šefi odsekov itd.

Pravico do brezplačne vožnje imajo tudi drugi prometni uslužbenci, ki stalno vrše nadzorstvo nad poslovanjem eksekutivnih enot. Brezplačni vozni listki za službena potovanja se izdajajo samo osebam, ki nimajo stalne letne karte.

Uslužbenci, ki imajo pravico do legitimacij v platnicah, dobe za svoje otroke, ki redno posečajo šole, iz kraja bivališča vozne listke III. razreda za potniške in mešane vlake. Te olajšave uživajo tudi dijaki prometnih šol. Brezplačno vožnjo imajo tudi ueedležniki skupščin bolniških fondov.

Uslužbenci državnih prometnih ustanov in člani njihovih družin uživajo tudi za zasebna potovanja gotove olajšave. Pravico do vožnje po znižani ceni imajo aktivni železniški uradniki, zvaničniki, služitelji, honorarni prometni zdravniki ter kontraktualni nameščenci.

Izročitev dekretov članom banskih svetov

Ljubljana, 22. julija. AA. Jutri 23. t. m. se vrši svečana izročitev dekretov novoimenovanih članov banskega sveta v Ljubljani in sicer ob 12. opoldne v banski palači, steklena dvorana. Dekrete bodo prejeli naslednji člani banskega sveta:

Babnik Valentin, župan občine Šent Vid; dr. Kramer Albert, novinar in bivši minister; Kregar Ivan, obrtnik in občinski svetnik; Orehek Fran, hranilnični ravnatelj; Prepeluh Albin, publicist, vsi v Ljubljani; Lavtižar Josip, trgovec v Kranjski gori; dr. Obersnel Maks, generalni tajnik KID na Jesenicah; Detela Oton, vladni svetnik v pok. in občinski odbornik v Predvoru; Pirc Ciril, posestnik, trgovec in župan v Kranju; Lončar Ivan, hotelir in župan v Tržiču; Strcin Ivan, posestnik v Kaplji vasi; Oblak Gabrijel, posestnik in župan v Dolenjem Logatcu; Ramovž Jakob, župnik in občinski odbornik v Velkih Laščah; dr. Sajovic Ivan, odvetnik v Kočevju; dr. Koritnik Bogdan, odvetn. in župan v Čabru; dr. Kulovec Franc, bivši minister v Novem mestu; dr. Režek Josip, odvetnik in župan v Novem mestu; Lebinger Hinko, trgovec in župan v Litiji.

Svečani izročitvi dokumentov bodo prisostvovali poleg pomočnika bana dravske banovine načelniki oddelkov ter sreski načelnik v Ljubljani.

V Mariboru se bo vršila svečana izročitev dekretov v četrtek 24. t. m. ob 18. v občinski posvetovalnici in sicer naslednjim gospodom:

dr. Juvan Alojzij, odvetnik in župan v Mariboru; dr. Pivko Ljudevit, profesor v Mariboru; Golouh Rudolf, šef borze dela v Mariboru; Robič Srečko, veleposestnik in župan v Limbušu; Serbinek Ivan, posestnik in občinski odbornik v Vrtičah; Košir Anton, župan v Žicah; Mravljak Peter, ekonom v Vuhredu; Faflik Fran, župnik v Kančovcih; Benko Josip, industrijec in župan v Murski Soboti; Litrop Štefan, obrtnik in župan v Turnišču; Rajh Jakob, posestnik v Ljutomeru; Veršič Ivan, župan v Sv. Marku; dr. Senčar Matej, odvetnik v Ptuju.

V Celju bodo dekreti na svečan način izročeni dne 25. t. m. ob 18. v občinski posvetovalnici naslednjim gospodom:

Mihelčič Alojzij, posestnik in trgovec v Bregu pri Celju; dr. Goričar Alojzij, odvetnik in župan v Celju; Lipej Fran, posestnik in veletrgovec v Brežicah; Kurent Alojzij, dekan v Leskovcu pri Krškem; Peifer Joško, posestnik v Krškem; dr. Roš Franjo, posestnik in župan v Šmartnem ob Paki; Čižek Alojzij, župnik v Slovenigradcu; Gajšek Florijan, posestnik in župan v Lokah pri Žusmu.

V Mariboru in Celju je sklicana ob tej priliki izredna seja občinskega sveta.

•

Ljubljana, 22. julija AA. Ban dravske banovine inž. Dušan Sernec bo v četrtek in petek uradno odsoten in zato odpadejo sprejemi strank.

Navdušen sprejem sokolskega prvaka Primožiča v Mariboru

Maribor, 22. julija.

Kratka obvestila v listih o prihodu Joža Primožiča v Maribor so zadoščala, da se je zbrala nocoj pred 18. na mariborskem glavnem kolodvoru ogromna množica občinstva, ki je popolnila železniški peron in nestrpno pričakovala prihod osebnega vlaka. Zaradi navala tisoče občinstva na peron je moralo biti moštvo obmejne policije pojačano, da je vzdrževalo red in preprečilo kake neprijetnosti na železniškem tiru. Ko se je pripeljal vlak preko dravskega mosta, je zasvirala godba mariborskega Sokola, ki je bila v krojih, dočim je bilo vse ostalo članstvo v civilu z znaki. S perona so zaorili navdušeni klici: Živio Primožič — še preden je bilo sploh videti, iz katerega vagona se prikaže svetovni prvak v telovadbi. Potniki v vlaku so se v hipu pritisnili k oknu in radovedno opazovali, komu velja tako veličasten pozdrav Mariborčanov. Doli nekje pri oknih poslednjih vagonov se je prikazal Primožič. Preden je vlak ustavil, je zvalovilo občinstvo proti njegovemu vagonu, kamor so prispeli tudi starešine, ki so našega prvaka oficijelno pozdravili. Ko se je preril Primožič iz vagona v spremstvu Sokolov, ki so mu šli naproti do Zidanega mosta, se je vsulo nanj toliko cvetja iz rok Sokolic, da ga ni bilo mogoče vsega prestreči in ga je bilo vse polno na prostorih, kjer so stali svetovni zmagovalec ter stareinstvo mariborske sokolske župe.

Hvaležni narod je neprestano vzklikal svojemu ljubljencu in vsakdo je hotel biti čim bliže Primožiča. Šele, ko se je odkril starosta mariborske sokolske župe dr. Boštjančič in pozdravil brata Primožiča ki je s svojo zmago povečal sloves naše domovine v svetu, se je navdušenje nekoliko poleglo. Ko je občinstvo opazilo črn trak na Primožičevi roki in resen obraz junaka-zmagovalca ter slišalo iskrene prisrčne besede staroste dr. Boštjančiča, ki jih je vendar kalila žalostna misel na pokojnega Maleja, so zaihteli mnogi v bližini. V hipu so bile misli vseh teh tisočev na svežem gorenjskem grobu. Dr. Boštjančič je čestital Primožiču k zmagi in mu zaklical trikratni: Zdravo! Vesel in žalosten obenem je Jože zaklical: Slava Maleju — in se zahvalil za čestitke. Množica je navdušeno vzklikala: Živio Primožič ter takoj nato izkazala spoštljivo čast pokojnemu Maleju, ki mu je s Primožičem zaklicala: Slava! Po odsviranju državne himne je mariborski podžupan dr. Lipold v imenu mestne občine čestital Primožiču k sijajnemu uspehu. Tretji in poslednji je pozdravil najslavnejšega Sokola in priznanega, najboljšega telovadca sveta v imenu mariborske sokolske župe starosta dr. Pivko. Ponovno je začelo deževati cvetje na Primožiča, ko so se pričele zgrinjati množice na ulico pred kolodvor. Slavljenca so sokolski bratje dvignili na ramena in ga odnesli izpred vlaka.

Na Aleksandrovi cesti se je formirala povorka, ki je krenila z neprestano svirajočo sokolsko godbo v mesto. S Primožičem, ki je nosil krasne šopke cvetja, je korakalo starešinstvo obeh mariborskih žup in množica članstva in ostalega občinstva. Ovacije niso prenehale. Sprevod je šel po Aleksandrovi in Gosposki ulici preko Glavnega trga pred Narodni dom, kjer je bil razhod. Ljudje pa so pritisnili na dvorišče Narodnega doma, da vidijo od blizu prvaka. Tudi ponovni poziv, da je povorka zaključena, ni zalegel dosti. Po daljšem razgovoru s svojimi sokolskimi brati o podrobnostih in nesreči Maleja, se je Primožič odpeljal z avtomobilom na svoje stanovanje. Še za njim so mahali in mu navdušeno vzklikali Mariborčani ter so ga pozdravljale razne skupine z močnim trikratnim: Zdravo!

Rovarenje angleških komunistov

London, 22. julija d. Angleški komunisti so vrgli od sebe vsako krinko in so se pokazali za prave sluge Moskve. Po naročilu iz Moskve pripravljajo za 1. avgust zopet velike demonstracije po vsej Angliji. Demonstracije naj bi imele izrecno protiangleški in komunistični značaj. Komunistična organizacija je razposlala na vse strani svoje agitatorje, da organizirajo te demonstracije. V rudniške revirje v Walesu, Škotski in drugod so poslali komunisti svoje govornike, ki so se v posebnih kurzih pripravili za to priliko in ki bodo skušali navdušiti delavstvo za komunistične ideale.

Ukradena dragocena slika

London, 22. julija. AA. Včeraj je policija našla Van Dyckovo sliko, vredno 10.000 šterlingov (3 milijone Din). Slika je bila ukradena iz knjižnice clarendonskega earla. Detektivi so jo našli v hiši, nekaj milj oddaljeno od gradu, v katerem je bila ukradena. — Redarstvo je prijelo nekega moža, po imenu Sidney West, ki je kega moža, po imenu Sidney West, ki je osumljen tatvine dragocene slike.

Jubilejna knjiga SKJ

Ljubljana, 22. julija AA. Kr. banska uprava objavlja. Z ozirom na pritožbe glede nastopa Kertesa Bele, zastopnika jubilejne knjige Sokola kraljevine Jugoslavije in z ozirom na poročila listov, da izide omenjena knjiga v izdaji nekega beograjskega lista, je ministrstvo za notranje posle dostavilo naslednje pojasnilo:

Pripravljajoč izdajo svoje jubilarne knjige je savez Sokola kraljevine Jugoslavije izdal legitimacije gotovim osebam, ki so po navodilih redakcijskega odbora prepotovali banovine, da zbero naročnine in oglase, ker brez njih tako dragoceno delo ne bi moglo iziti. Bela Kertes je bil poverjen s tem poslom kot strokovnjak in poslovni človek, ker zavzema važen položaj šefa publicistike pri velikem beograjskem listu.

Redakcijski odbor je takoj odpoklical Kertesa, ko so prispele prve vesti o njegovi akciji. On je odstranjen od vsake akcije in je na mesto njega postavljena druga oseba.

Savez Sokola kraljevine Jugoslavije je z ozirom na ogromne materijelne izdatke, s katerimi je zvezana izdaja knjige, ki je po večini že v tisku, in z ozirom na škodo, ki jo morejo povzročiti novinske vesti, da ta knjiga ni izdaja Sokola kraljevine Jugoslavije, in z ozirom na spomenico Zveze industrijcev v Ljubljani zaprosil ministrstvo za notranje posle, naj se obveste ban dravske banovine in drugi, da je jubilejna knjiga stvarno izdaja saveza Sokola kraljevine Jugoslavije in da so neresnične vesti, da je ta knjiga privatna izdaja.

Zadeve novomeške občine

Novo mesto, 22. julija

Ob pol 18. se je vršila seja novomeškega občinskega sveta, ki ji je predsedoval namesto obolelega župana dr. Režka podžupan Filip Ogrič. Sklenjeno je bilo glede na dopis sreskega načelstva od 20. maja, da se naroči v jubilejni knjigi Sokola kraljevine Jugoslavije ena stran za 6000 Din, na kateri bo opisano Novo mesto. Denar se odpošlje banski upravi in ne poverjeniku Beli Kertesu.

Glede na dopis sreskega načelstva od 25. maja o ustanovitvi okrajnih hranilnic se je na predlog dr. Česnika občinski svet izrekel proti ustanovitvi take hranilnice, ker obstojajo v Novem mestu že trije denarni zavodi in za novega ni gospodarske potrebe. Prečitala se je tudi okrožnica banske uprave od 7. t. m. o preureditvi okolišev okrajnih cestnih odborov. Sprejet je bil predlog dr. Česnika, naj ostane novomeški cestni odbor v dosedanjem obsegu, dočim se lahko žužemberški in trebanjski združita, ker imata v svojem okolišu največ skupnih cest.

Dela za adaptacijo konjačije na Muhaberu so se oddala najnižjemu ponudniku stavbeniku Marciju Hočevarju za ceno 106.101 Din. Prošnja stanovalcev na Gutmanovih njivah za pripojitev k vodovodnemu omrežju se je odstopila gospodarskemu vodovodnemu odseku v proučitev. Prošnja g. Josipa Sureitzerja iz Stare žage za avtobusno vožnjo na progi Novo mesto-Žužemberk se je odobrila, prav tako prošnja Frana Verščeka iz Hučne vasi za avtobusno vožnjo Novo mesto-Trebnje. Odklonila se je prošnja Tapred d. d. iz Zagreba za avtobusno koncesijo. Med slučajnostmi je bil sprejet predlog Vindišerja ml., da se izvrši napeljava vodovoda do kraja, kjer bo stala bodoča mestna klavnica, za kar prosijo že sedaj posestniki Gor. Kandije, stanujoči ob levem bregu Krke. Nato se je vršila tajna seja.

Velik požar v Hamburgu

Hamburg, 22. julija. g. Proti večeru je izbruhnil v tovarnah Vulkan silen požar. Pojavil se je najprej v stranskem poslopju in se v kratkem razširil na ves tovarniški kompleks. Poleg drugih objektov je zgorelo tudi poslopje ravnateljstva. Množicam gasilcev se je v poznih večernih urah posrečilo požar v glavnem lokalizirati. Stvarna škoda je zelo velika. Človeških žrtev v kolikor se da dosedaj ugotoviti, ni obžalovati. Nekaj gasilcev je bilo lažje ranjenih pri reševanju.

Montevideo

V ponedeljek smo dobili poleg Jugoslavije in Amerike tretjega semifinalista, namreč Uruguay, ki je s 4:0 (4:0) porazil svojega nasprotnika rumunsko reprezentanco. Včeraj v torek se je odigrala zadnja tekma prvega dela tekmovanja, namreč med Čile in Argentino. Ta tekma bo prinesla zadnjega semifinalista in naši čitatelji bodo lahko že pričeli pošiljati svoje odgovore na naš razpis nagrad, ki smo ga objavili v včerajšnji številki.

Prava nervoznost vseh sportnikov se bo pričela šele tedaj, ko se bodo pričele tekme štirih najboljših klubov na tem turnirju. V Montevideu je seveda, kakor po vsej Ameriki, navada, da pride do neštevilnih stav. Zanimivo je, da v sedanji negotovosti, v kateri se nahajajo publika in sportniki v Montevideu in poleg tega, da domačini seveda z vso silo »drukajo« za svoje Uruguayce, se sklene največ stav na jugoslovensko reprezentanco, mnogo več nego za Argentino in Ameriko. To pa predvsem zaradi tega, ker veljajo Jugosloveni pri vseh resnih strokovnjakih za favorite, ker so na dosedanjih tekmah pokazali moderen in smotren nogomet. Čeprav se mnogo govori o elanu, brzini in dobrem startu Argentine, Amerike in Uruguaya, se vendarle Jugoslaviji daje premoč v fini taktiki in v velikem znanju.

Uruguay je precej izpremenil svoje prvo moštvo, ki je komaj in komaj porazilo peruansko z 1:0. V moštvo so dali nekaj mlajših moči in efekt se je takoj videl. Dokaj lahko je s 4:0 porazilo Rumunijo, ki je morala nastopiti brez svojega izbornega branilca Steinerja, ki leži poškodovan v bolnici.

V naši reprezentanci ni nobenih izprememb. Poškodba Gjokiča je tako lahka, da bo mogel v prihodnjih tekmah nastopiti brez vsakega handicapa za naše moštvo. Naši so v najboljši fizični in moralni kondiciji, resno odločeni, da se z vsemi silami borijo brez treme za prvenstvo sveta. Težki napori vseh tekem se na njih skoraj ne poznajo. V vsakem primeru bodo šli v semifinale z najboljšim razpoloženjem in to jim vliva polno zaupanje in mnogo nade. Pri opazovanju iger ostalih moštev so naši igrači pridobili dobre izkušnje o vrednosti ostalih timov in niso pod neugodnim vplivom tujih avtoritet, pa vendar nikogar ne podcenjujejo.

VREMENSKA NAPOVED

Dunajska vremenska napoved za sredo: Spremenljivo, sem in tja najbrže jasno.

Kočevska Mestna hranilnica pred sanacijo

Kočevje, 21. julija.

Kočevska Mestna hranilnica je kakor znano v zadnjih letih prišla v velike finančne težkoče, ki so jo dovedle tako daleč, da je povsem prenehala z izplačevanjem vlog svojim vlagateljem. Postala je deficitna in je izguba v zadnjih letih narasla na preko 10 milijonov Din. Tak deficit je nedvomno za hranilnico, kakršna je bila kočevska, uprav katastrofalen. Kot pupilarno varen denarni zavod je imela hranilnica za seboj mestno občino, ki po zakonu **odgovarja in jamči za vse vloge** in obveznosti zavoda z vsem premoženjem in davčno močjo. Premoženje kočevske mestne občine upravlja kakor znano premoženjska uprava mesta Kočevja in je naravno tudi ta premoženjska uprava pristala na to, da jamči nerazdeljeno za mestni denarni zavod.

Nesreča je bila tu in je diktirala, da se zavod povsem sanira. Stvar se je vlekla par let brez rezultata, pri čemer je hranilnica največ trpela, ker se je izguba večala iz dneva v dan. Izkazalo se je za potrebno, da se poprime stvari človek, ki bo daleč proč od kočevskih malenkostnih prilik in ki bo z dalekosežnimi polnomočji lahko izvedel sanacijo. V zvezi s tem je kraljevska banska uprava razrešila dolžnosti takratno premoženjsko upravo in predsedstvo Mestne hranilnice ter končno mestni občinski zastop. Za gerenta prvih dveh korporacij in za župana je imenovala strokovnjaka v osebi **dr. Maksa Kostanjevca,** višjega finančnega svetnika, ki se je takoj lotil težkega in odgovornega dela. Razmere, ki so vladale v mestni premoženjski upravi, so bile zamotane in so zahtevale mnogo truda in časa. Novemu občinskemu zastopu je mestni župan 17. junija predložil sanacijski načrt za Mestno hranilnico s spremenjenim proračunom mestne občine, mestne vodarne in elektrarne ter krajevnega ubožnega zaklada.

V tem sanacijskem načrtu je predvideno dolgoročno posojilo 10 milijonov Din, ki ga naj občina v svrho sanacije najame po čim nižji obrestni meri. Posojilo bi mestna občina amortizirala in odplačala s tem, da mestna vodarna in elektrarna prispevata letno 300.000 Din, mestna premoženjska uprava prav tako 300.000 Din, dočim bi se iz povišanih občinskih davščin dobila še vsota 400.000 Din, tako da bi se zasigurala letna anuiteta od 1 milijona Din. Za povečanje davčnih dohodkov je v načrtu predvideno zvišanje občinske doklade na neposredne davke za 18 odst. in občinske trošarine na vino za 50 par od litra. Mestna hranilnica bi dobila za svoje poslovanje primeren znesek, izplačala z njim nekatere najnujnejše zaostanke, z ostalo vsoto pa bi prosto razpolagala. S tem bi se zaupanje nasproti mestnemu denarnemu zavodu povrnilo in Mestna hranilnica bi bila v polni meri sanirana, nakar bi pričela počasi misliti na povrnitev 10-milijonskega dolga svoji občini, in sicer iz vsakoletnega dobička.

Ta načrt, ki je zgrajen na realni podlagi, je bil na seji mestnega zastopa z vsemi glasovi, razen enega, **sprejet.** Mestni župan je načrt skupaj z odobrenimi proračuni občine, vodarne, elektrarne in krajevnega ubožnega zaklada predložil v odobritev banski upravi v Ljubljani. Nekateri kočevski Nemci pa s tem načrtom niso bili zadovoljni ter so napravili pritožbo na kraljevsko bansko upravo, v kateri so med drugim predlagali likvidacijo Mestne hranilnice. Kraljevska banska uprava pa je z aktom od 11. junija **potrdila vse proračune, dovolila najetje 10-milijonskega posojila in zavrnila pritožbo kot povsem neosnovano.** Ker proti tej odločitvi ni nobene daljne pritožbe, je **s tem faktom sanacija Mestne hranilnice v Kočevju zagotovljena.** Gre samo še za posojilo, ki ga je treba najeti po čim ugodnejših pogojih za mestno občino. Šele ko bo to vprašanje rešeno, je dolžnost mestne občine in hranilnice, da poišče krivce, ki so dovedli nekdaj lepo uspevajoči denarni zavod v tako težak položaj.

Besnenje blazneža

Pariz 22. julija g. Sinoči so se odigrali na cesti v St. Etiennesu strašni prizori. Neki 40 letni delavec je nenadoma pobesnel in pričel divjati po ulicah. Oddal je več strelov v množico in težko ranil nekega trgovca in enega stražnika. Ko je končno prišel v svoje stanovanje se je skušal sam usmrtiti, pri čemer pa se je le lahko poškodoval. V stanovanje so vdrli stražniki in ga zvezanega spravili v bolnico. Ogorčena množica je hotela nesrečneža linčati.

Pirati izropali ladjo

Hongkong, 22. julija. AA. Pirati so zajeli kitajski parnik »Hellkon«, ki je bil namenjen v Saigon. Parnik so odpeljali v zaliv Biasbay. Ko so parnik izropali, so mu dovolili, da je odplul v svoji smeri. Človeških žrtev ni bilo.

Kovinarska stavka v Franciji

Pariz, 22. julija AA. Iz Lilla poročajo, da je izmed 13.000 kovinarskih delavcev danes stopilo v stavko 6500.

Ponesrečeno izletniško letalo v Angliji

London, 22. julija AA. Vzroki včerajšnje letalske katastrofe »Junkerjevega« letala niso znane, čeprav so strokovnjaki letalskega ministrstva takoj odšli na mesto nesreče in skrbno preiskali razbito letalo v upanju, da bodo rešili ta problem. Henderson, ki je dosegel visoko mesto v letalstvu v vojni, je bil eden pionirjev civilnega letalstva. Po vojni je ustanovil letalsko šolo in izvežbal brez vsake nesreče cele vrste letalskih pilotov. Njegov pomočnik Shearing je bil ravno tako zelo izvežban letalec in je bil že 2000 ur v zraku.

Henderson je bil še živ in privezan k sedežu, ko so ga našli, dočim so bile druge žrtve vržene iz letala in takoj mrtve.

Lord Dufferin in sir Edward Ward sta bila člana izletniške družbe. Gospa Loefler je bila rodom Švedinja.

Naši kraji in ljudje

Pred pogrebom Antona Maleja v Bohinju

Prenos krste br. Antona Maleja iz železniškega voza na rodna bohinjska tla.

Paberki iz Bohinja

»Rastemo«, je razlagal gospod v kotu vagona, ko smo zopet pustili za seboj postajo z ono pisano množico ljudstva in sokolskim naraščajem v ospredju.

»Pravijo, da se svet za vraga ne more naučiti, kje je Jugoslavija. Počasi nas bodo že spoznali. Takle sokolski zlet v Beogradu, pa zmaga naših nogometašev v Ameriki, »Karadjordje«, pa Primožič, pa Malej... Nesreča je v tem, da si moramo vsako stvar tako krvavo priboriti«. —

»Saj je vsa Jugoslavija iz samih žrtev ustvarjena,« je pripomnil drugi. »»Je že tako, kaj hočemo, pa bo zmiraj bolje. Seveda Toneta je škoda...«

V Bistrici smo se pomešali med Bohinjce. Prišli so v žalnih oblekah — starke iz daljnih vasi so bile vse v črnini, — pripeljali so se na tistih okornih vozovih z ojami in z nekakim ponosom gledali na veličastni pogreb. Ženske so izgledale bolj resne in so si brisale obraze z belimi robci. Kakor da je žalovanje in jok njihova zadeva.

»To pa ne more biti napačno društvo«, je rekla ena iz njih, »če mu naredijo tak pogreb. Tako se imajo radi...«

Zanimale so se posebno za vence.

»»Ta je kraljev!«

»Kraljev, glej no...«

Rade bi bile poslušale govore, pa je bilo tako težko priti blizu...

»O, jaz sem dobro poznal Tonetovega očeta. Tomaškov Janez smo mu rekli. Že on je bil tako korajžen. Ko je bila Sava tako visoka, da je drla preko mostu in so samo ograje ven molele, pa je šel po ograji na drugo stran. Še v glavi se mu ni zavrtilo, ko je drla voda pod njim. Pa se je tudi on ponesrečil. Pasel je koze na planinah. Prej so pa pri mlinu pomagali. Tam so vzrastli otroci. Pa je tisto leto po vojni novembra meseca, ko je že mraz, gnal nekaj ovac čez mejo, da bi jih prodal na Tolminskem. Pa je zmrznil na potu. Šele drugo leto o binkoštih so ga našli pod skalami. Koze so pa same domov prišle. Nekaj časa so mislili, da se je ponesrečil, da je padel, ali pa da so ga Italijani... Ura mu je res manjkala, ko so ga našli, a drugače ni bil nič poškodovan. Najbrže ga je zajel mraz ...«

*

»Mati je pa tudi taka, pridna pa delavna. Te dni je ves čas delala, saj veste, kaj se zasluži pri tistih butarah na žagi. Pa smo govorili tako in tako, pa je rekla: »Morda bom še vse preživela.«

»Pravijo, da je bil Tone zavarovan, da bo dobila 50.000 Din«.

Mi smo se spogledali. Ali so telovadci zavarovani? Dvomili smo.

»Toliko morda ne, a dobri ljudje se je bodo spomnili. Saj jo je Tone podpiral«.

*

»Taki so naši stari ljudje, pravi Bohinjci«, razlaga neki možak. »Mi smo navajeni trdo delati. Danes je seveda drugače, kakor je bilo včasih Pred petdesetimi leti — jaz še pomnim, — smo svetili še s trskami, otroci smo oskrbovali svečavo, ko so predice prédle. Danes imamo elektriko. Takrat smo vse doma pridelali, denar je bil redka stvar, v vsej naši vasi je bila ena edina hiša, ki je rabila sladkor — saj je šla potem v nič — danes pa je to drugače. Takrat je šel denar samo za sol pa tobak — zdaj pa za vse. Zasluži se pa bolj težko. Takrat so bile še fužine in Bohinj je bil še zaprt z vrati, zdaj pa je že sam avtomobil. Stari rod je živel drugače.«

*

»Tudi Tone je koze pasel, ko je bil mlad. (Spomnili smo se, da je bil tudi kipar Meštrovič pastirček v mladih letih!) Pa je bil že takrat takšen. Pri nas obsekujejo drevje, da imajo po zimi za koze. Pa je plezal po drevesih in klestil veje. Ko je bil gotov, je šel pa na vrh in je tam stojo naredil. Pravijo, da sta s Primožičem na vrh Aljaževega stolpa stojo naredila. Tak je bil že, ko je bil mlad. Saj veste, kaj je pastir: povsod pleza in kozolce preobrača.«

*

»Toliko ljudi pa še ni bilo v Bohinju, odkar so novo železnico otvarjali. Pa še takrat jih ni bilo toliko.«

»Jaz pa rečem, tudi če bi bil sto let živel, bi take slave ne bil dočakal, da bi mu tuje države vence pošiljale na pogreb. Res je nesreča, ampak tako slaven bi ne bil. Za vse je dosti storil. Tako še niso nobenega Bohinjca pokopavali.«

»Smrt je smrt, pride prej ali slej. Nesreča se rada pripeti, posebno tu pri nas. Zdaj bodo mnogi vedli za njegovo ime, drugače bi ne ... In za nas. Za Bohinj..«

*

Mislili smo, da nas bo zebło v Bohinju. Pa je bil prav topel solnčni dan. Črna prst in Triglav sta si zakrila vrhove z oblaki... drugi velikani so nemo strmeli na pisano množico na pokopališču. Tam preko izza meje so se kopičili oblaki, kakor da hočejo zadržati jasni svit, ki se je razlival nad Bohinjem.

*

Po pogrebu so se množice razlile po Bistrici. Mnogi od jutra niso jedli. Ljudje so bili lačni in žejni. V gostilnah je nastal naval. Ni bilo ne miz ne stolov, vsega je zmanjkalo, predvsem kruha. Dasi je bilo od prihoda prvega vlaka dve uri, se gostilničarji niso pripravili na tak obisk. Takega »tujskega prometa« Bohinj ni vajen. Zato je nastala povsod zmešnjava, v kateri si je pomagal vsak, kakor si je mogel. Značilno je, da ni nihče prišel na misel, da bi izdal razglednice, ki bi bile v tisočih nesle pozdrave pogrebcev na vse strani.

Ameriškim izletnikom SNPJ

Izletni urad SNPJ v Ljubljani (Miklošičeva cesta 13) sporoča vsem svojim izletnikom to-le:

Na povabilo Mariborčanov se bo vršil dne 24. t. m. izlet v Maribor z vlakom, ki odpelje iz Ljubljane ob 5.12 zjutraj. Rojaki se lahko priključijo takoj v Ljubljani ali pa v Zidanem mostu ob 7.03, v Celju pa ob 7.14 itd. Prihod v Maribor ob 9.30. Sledi ogled mesta ter zadružnih podjetij. Povratek iz Maribora z vlakom ob 17.25. Udeležite se izleta v čim večjem številu. Vodi Frank Alesh.

Ameriški dan v Ljubljani bo v nedeljo, 27. julija. Dopoldne bo sprejem rojakov-izletnikov pri vseh vlakih. Popoldne se začne ob 14. v hotelu Tivoli veselica, vstop za vsakogar prost. Zvečer ob 20. se bo vršil v notranjih prostorih banket in ima pristop k njemu — razen povabljencev — vsak izletnik, ki plača 1 dolar. Za prenočišča je poskrbljeno! Treba je le takoj javiti Izletnemu uradu v Ljubljano, koliko se jih udeleži ameriškega dneva. Ker odpotuje naslednjega dne vsa skupina izletnikov na izlet po Jugoslaviji in je treba vsaj en dan prej vedeti točno število udeležencev izleta po Jugoslaviji, naj vsi takoj prijavijo udeležbo in naj po možnosti vsi pridejo že v nedeljo v Ljubljano na ameriški dan.

V ponedeljek, 28. julija, odpotujemo ob 7.27 z glavnega kolodvora v Ljubljani. Prihod v Split v torek b 7.29 zjutraj. Prenočimo v Splitu. Iz Splita odhod v sredo ob 9.15, prihod v Dubrovnik istega dne ob 18.30. Prenočimo v Dubrovniku. Naslednjega dne po možnosti izlet na avtomobilih v Kotor. Povratek istega dne v Dubrovnik, odkoder odpotujemo z vlakom ob 23. in dospemo v Sarajevo v petek ob 12.25. Prenočimo v Sarajevu. Odhod iz Sarajeva v soboto ob 13.20, v Beograd dospemo v nedeljo, 3. avgusta, ob 7,25. Istega dne odpotujemo ob 23.05 v Zagreb, kjer bo nato razhod.

Izleta se lahko udeležijo tudi znanci in sorodniki izletnikov kakor tudi bivši Američani, ako plačajo 560 Din ter javijo to takoj Izletnemu uradu v Ljubljani, kamor naj takoj vplačajo 100 Din. Javite pa imena in število teh potnikov takoj, da jim utegnemo rezervrati prostore!

Pozivamo tudi izletnike, da nam takoj odgovore na vprašalne pole, ki smo jih jim razposlali! — Izletni urad SNPJ, Ljubljana, Miklošičeva cesta 13.

Velik požar v Ribniku pri Čermošnjicah

Včeraj ob 22. je nastal na še nepojasnjen način požar v veliki parni žagi v Ribniku. Parna žaga je last lesnega trgovca g. Kumpa iz Novega mesta Ogenj, ki se je naglo širil, je uničil vse stroje in druge naprave ter za 22 vagonov desk. Upepelil je tudi stavbo.

Zaradi pomanjkanja vode je bilo gašenje skoraj onemogočeno. Končno je vodja gasilcev iz Rovte vasi g. Štrumpl priklopil motorno brizgalno na avtomobil ter se tako pripeljal s svojimi tovariši na kraj nesreče. Ogenj, ki pa je že skoro dovršil svoje uničevalno delo, so z veliko težavo lokalizirali. Škoda je zelo velika, a je baje večinoma krita z zavarovalnino.

Kaj pravi zdravnik?
Varujte srce in živce, pijte kofeina prosto kavo Hag!

Kavo Hag točijo na željo v dobrih hotelih in kavarnah

Slovo ponesrečenega nemškega turista Lüddecka

Ljubljana, 22. julija

Danes zjutraj je bil odpuščen iz splošne bolnice ponesrečeni nemški turist 23-letni Erwin Lüddecke, ki je bil žrtev prve letošnje katastrofe v Triglavskem pogorju.

Kakor bo še dobro v spominu, se je dogodila ta nesreča 13. junija ter zadela družbo štirih nemških turistov — 3 akademike in neko damo. Pod Kugyjevo polico je našel smrt 21-letni akademik Henrik Müller iz Kölna, njegov prijatelj Lüddecke pa se je težko poškodoval, dočim sta se ostala dva člana družbe srečno rešila. Lüddecke je težko poškodovan prebil strašno noč na ledu v vedni nevarnosti, da zmrzne. V zadnjem času ga je še rešila rešilna ekspedicija ter ga odpremila v bolnico.

V bolnici si je nepričakovano hitro opomogel in izkazalo se je tudi, da njegove poškodeb niso tako težke kakor se je prvotno domnevalo. Rana na levem sencu se je začela kmalu celiti, zlomljeno je imel samo desno nogo v stegnu in ne tudi levo, kakor je od začetka izgledalo. Za ponesrečenega turista so se požrtvovalno zavzeli člani turistovskega kluba »Skala«, evangeljski župnik in predsednik evangeljske cerkvene občine g. Brandt, ki je organiziral nabiralno akcijo za ponesrečenca, ter mnogi sočutni meščani.

Kakor poprej, tako tudi danes ob slovesu Lüddecke ni mogel prehvaliti pozornosti in skrbi, ki mu je bila vsestransko naklonjena. Ponovno je izjavil, da ni nikdar pričakoval, da bodo v tujem svetu skrbeli zanj s toliko prisrčnostjo.

»Če bi se enemu od vaših kaj takega pripetilo v Nemčiji, se bojim, da ne bi našel tam tolike pomoči,« je dejal ob slovesu.

Načelnik postaje g. Ludvik mu je oskrbel za vožnjo poseben kupe in eden od Skalašev je spremljal nemškega tovariša do Jesenic. Odpeljala sta se ob 8.44. Lüddecke odpotuje najprej v Monakovo, kjer študira filozofijo, potem pa gre domov v Braunschweig.

Želimo mu srečno bodočnost!

Borovško pismo

Kranjska gora, 22. julija

V naši javnosti se redno porajajo mnenja in razni predsodki pri vsaki priliki, kadar gre za kaj novega, kar se hoče dvigniti s človeško pomočjo nad svojo normalo. Zato ni prav nič čudno, da se je naš svet polotil tudi borovškega letovišča in s ponarejeno skepso komentiral vse dogodke zadnjih let, ko se je letovišče z vsemi močmi poizkušalo dvigniti iz predvojnega mrtvila. Ti predsodki niso potihnili tudi letos, dasi niso bili prav nič na mestu in se niso vsa skeptična prerokovanja niti najmanj uresničila. Dejstvo je, da se je letovišče letos tako napolnilo, da presega število gostov vsa števila prejšnjih let in je Kranjska gora prišla v zadrego, kam bi spravila novo došle goste.

Propaganda v inozemstvu je popolnoma dosegla svoj smoter, osobito ker ni bila pretirana in je Kranjsko goro naslikala v pravi luči. Zato pa tujci nikakor ne stavljajo nemogočih zahtev in se zadovoljujejo s tem, kar jim more letovišče nuditi v trenutnem položaju. Nezadovoljna je samo bližnja javnost, ki pa nikakor ne pozna faktičnih razmer, ki vladajo v letovišču. Posebno še, kar se tiče razmer prehranjevanja. Našim ljudem se zde cene jedil previsoke, a v resnici niso višje nego v povprečnih ljubljanskih gostilnah, v več primerih celo še nižje. Ako pa premotrimo neugodne talne prilike in pomanjkanje polja v borovški okolici, se moramo samo čuditi, da so cene vendarle tako nizke. Vsa potrebna živila se morajo nabavljati iz mest in Ljubljančani nikakor ne bi smeli zabavljati čez gostilniške cene, če bi pomislili, da si mora Kranjska gora redovito dnevno vso zelenjavo odnašati in voziti prav z ljubljanskega trga. Prenočnine tudi niso previsoke in so popolnoma v skladu z onimi prenočninami, ki so običajne po drugih, tudi neletoviščarskih krajih. Inozemci upoštevajo vse te razmere in so zadovoljni s postrežbo in cenami, zabavljanje pa je samo pri naših ljudeh.

Vreme sicer nagaja nekam preveč, da se življenje ne more razvijati tako, kakor bi bilo treba. A vseeno se splošno pričakuje, da se bo vreme po neugodnih tednih vendarle ustalilo in pospešilo posebno turistovski promet. Ruska cesta na Vršič je prešla definitivno v občinsko upravo in tako lahko pričakujemo, da se bo vendarle enkrat renovirala in po dolgem času spet služila smotru, ki mu je namenjena. Turistovski in izletniški svet morata ta korak samo pozdravljati, ker je ta cesta velikega pomena za intenzivni in skrajno ugodni obisk naših visokogorskih postojank.

V pogledu turistike se je pri nas v zadnjih letih pokrenilo marsikaj koristnega. A pozornost se je obračala predvsem na Prisankovo skupino, dočim so ostale Karavanke popolnoma v ozadju. Srednji vrh leži s svojimi markantnimi, starinskimi in zgodovinskimi hišami še vedno zatajen v samoti in pozabnosti, kar mora ljubitelju narave biti samo všeč, a je celokupnosti samo v kvar. Prav tako ni na mestu, da se tujcem prikrivajo Bavha, Vožica in Baščica, odkoder je diven in silovit razgled na vse triglavsko pogorje, posebno na Martuljak in spodaj ležečo Koroško. Tako ostanejo tujcu prikrite prav najlepše pokrajinske lepote, a vse to je samo posledica, ker Kranjska gora ne pozna lokalne propagande in ji primanjkuje smisla, da bi si nabavila potrebne prospekte in z besedo in tiskom opozarjala tujce na zanimive partije v svoji okolici.

Sicer je življenje pri nas precej enolično, ker so Borovci flegmatičen narod, ki ne ljubi razburkanja. Edini dogodek, ki bo med mladim svetom zbudil nekoliko senzacije, bo menda te dni izbira kraljice Jasna. Pretendentinj je skoro gotovo zadosti kakor povsod. A drugod ta stvar menda ne vleče več in bo najbrž pri nas tudi tako. Saj ima vsak že lastne kraljice zadosti, skoro bi rekel, da še preveč. Jasna pa bo ostala le Jasna in bo zadovoljna s svojo sedanjo kraljico, ki tako lepo skrbi za svoje lačne in žejne častilce, ki se ves dan zgrinjajo okrog nje.

V

Gasilstvo

Pred gasilskim kongresom.

Gasilci izvršujejo službo požarnih stražnikov in reševalcev v človeških naselbinah, kjer varujejo in rešujejo ob vsaki sili in nevarnosti življenje in imetje svojih bližnjikov, pri čemer često tvegajo ne le svoje zdravje, temveč tudi življenje. Kjerkoli ogrožajo človeštvo elementarne sile, povsod je gasilec kot pravi samaritan prvi na kraju nesreče, da spravlja ljudi in njih težko pridobljeni imetek na varno pa naj bo to ob požaru, ob povodnji, ob potresih in eksplozijah. Prava dobrota in sreča je za vsak kraj ob nesreči vsestransko izvežbano gasilstvo, zlasti za kraje, kamor ne more hitro dospeti zdravnik in kjer nudijo izvežbani gasilci tudi zdravniško prvo pomoč. To je neprecenljive važnosti. Pozabiti ne smemo, da tudi v vojnem viharju in metežu gasilec opravlja svoj važni posel, ko pomaga vojakom in zdravnikom prevažati ranjene in obolele junake v bolniško oskrbo.

Končno bodo govorili zgodovinarji slovanskega gasilstva izza predvojne dobe, iz časa najhujšega in najbrezobzirnejšega potujčevanja po naših krajih, kako je naše gasilstvo poleg svoje velevažne socialne in samaritanske službe gojilo tudi narodno zavest, dramilo mlačneže in omahljivce, ustanavljalo v narodno ogroženih krajih narodna društva, privabljalo v svoje vrste že potujčena društva ter tako reševalo iz valov narodnega pogina naš slovanski živelj.

Gasilstvo je zares prepotrebna in za prebivalstvo neprecenljiva vojska prostovoljnih »tihih junakov«, ki nikjer in nikoli ne iščejo svojih koristi, nego edino-le srečo in blagor bližnjika.

P. F.

SOKOL

Zanimiva proslava jubileja 60-letnice. Med drugimi je dovršilo letos tudi sokolsko društvo Lytomišl na Češkem (rojstni kraj skladatelja B. Smetane) 60-letnico svojega delovanja. Članstvo se je že čudilo, zakaj društveni odbor prav ničesar ne pokrene za dostojno proslavo jubileja, vendar šestdeset let trdega in uspešnega dela zasluži dostojno proslavo. Presenečenje je bilo tem večje, ko je prejel neki dan zjutraj po pošti sleherni član, naraščajnik, naraščajnica in vsa deca poziv, naj se vsi zbero ob pol 20. zvečer pred Smetanovim domom, kjer dobe nadaljnja navodila. Kratek, ali točen ukaz je nemalo začudil vse prizadete. In fantazija je pognala svoje korenike. Ugibanja so dosegla tekom popoldneva svoj višek, govorilo se je o vsem mogočem, celo o mobilizaciji. Ko pa se je zbrala ob pol 20. skoraj 1000 oseb broječa sokolska družina iz Lytomišla pred Smetanovim domom. jo je pozdravil v krasnem nagovoru društveni starešina Budycha, nato še legijonar Časka in tajnik Fajman ter jim razložili pomen sklicanega sestanka.

Ob jubileju slovaškega Sokolstva, ki je slavilo letos svojo 10-letnico, utegnejo zanimati naslednji podatki: koncem l. 1929. je delovalo na Slovaškem 6 žup, kjer je bilo združenih 129 družev in 13 odsekov. V prvem desetletju si je postavilo lastno streho že 28 društev, ostala vežbajo v šolah (45) in drugih najetih prostih, brez telovadnice je 9 društev. Tudi glede letnih telovadišč je opaziti lep napredek. Že 37 enot ima svoj lastni prostor. Število pripadnikov se je dvignilo v 10 letih za 6577 oseb; končno stanje l. 1929. je bilo: 10.685 članov, 4133 članic, 1701 naraščajnik, 1209 naraščajnic, 3416 moške in 3928 ženske dece, skupno torej 24.892 oseb, kar tvori 4.7 odstotka vsega pripadništva ČOS.

Na Dunaju si je uredila češka sokolska župa Dolnorakouska na bregu Dunava pri Klosterneuburgu kopališče na najetem zemljišču. Postavila je kočo, dvoje garderob in verando. Dnevni obisk kopališča znaša preko 300 oseb.

ATLANTIK

Grandiozni nemški zvočni film o potopu »Titanica« — največji pomorski katastrofi človeštva.

Fritz Kortner in Franz Lederer

Predstave ob 4., pol 8. in četrt na 10.
Cene globoko znižane!
Predprodaja od 11. do pol 13. ure!

Elitni kino Matica
Telefon 2124

KULTURNI PREGLED

Iz naše patriotske književnosti

Hvalevredno je prizadevanje, da se kar najširši krogi našega naroda seznanijo z lepotami, znamenitostmi in zgodovino naše celotne uedinjene domovine. Potrebna in koristna je propaganda za jugoslovensko miselnost. Toda za poznavalca razmer in ljudi ter za izkušenega javnega delavca ni niti najmanjšega dvoma, da mora tako delo biti v veščih rokah in da ga je treba izvrševati kar moči dobro in pošteno. Polovičarsko, ali že na prvi pogled neresno narejene propagandne knjige in zborniki stvari samo škodujejo. To je treba pribiti, da se patriotizem ne bo enačil s primitivnostjo in slabim okusom.

Videli smo že več publikacij te vrste. Nekatere so dobre, druge slabše, nekatere pa so uprav vzor takih, kakršne ne bi smele biti. O javno izišlih knjigah je dovoljena javna kritika. Naši časopisi in tudi dnevniki bi bili morali posvečati večjo pozornost knjigam, ki imajo namen, da vzpodbujajo k patriotizmu. Zakaj baš v interesu domoljubja je, da so take knjige dobre. To pa se da doseči samo z odločno, čeprav dobrohotno kritiko.

Ti dni smo dobili do rok **Almanah »Jugoslavija«**, ki je obeležen z zgodovinskima dnevoma »6. januar« in »3. oktober«, izdan pa v Zagrebu l. 1929. Zaman iščeš na naslovni strani ali kje drugje v knjigi, kdo je izdajatelj, kje je natisnjena (tiskarna?) in kdo odgovarja za vsebino. Drugo, kar iščeš zaman, so podpisi avtorjev posameznih člankov. Ta knjiga, ki naj bi nas vzpodbujala k domoljubju, je anonimna, kakor so samo slabe knjige. Čudimo se, kako je mogel anonimen izdajatelj zaplesti v to stvar g. bana Šilovića, ki je dal knjigi kratek, jedrnat motto, kateri bi pač zaslužil, da bi izšel kje drugje. Nato sledi ponatis najvažnejših državnopolitičnih dokumentov s slikami in življenjepisi članov vladarske hiše. Vse to je vsebinsko in grafično vsaj dostojno. Zavzema 48 strani na dobrem papirju. Takoj nato se vrsti na slabem papirju dolg potopis po Jugoslaviji, ki nima v knjigi niti naslova (kakšen nesmisel!). Le-ta zavzema polovico knjige ter je ilustriran s slikami, katerim so v vezanih izvodih odrezani robovi, kakor je tudi besedilo ponekod — zaradi preozkega roba — v knjigoveznici trpelo. Breznaslovni opis Jugoslavije je spisan sila naivno, ali kakor pravijo bratje onkrat Kolpe: nepismeno, tako da v tej obliki ne spada v propagandno - reprezentativni almanah. Tako n. pr. začenja opis Ljubljane docela v stilu prvih desetletij minulega stoletja: »Oko jednoga brega, kraj staroga rimskoga grada Emonae, prostrla se ravnica, koju lepo raseca jedna bistra rečica. Na bregu sagradiše grofovi dvor i proglasiše te divne ravnine svojim vlasništvom: okupiše oko sebe kmetove, dadoše im ispod dvora, da sagrade bedne kučice i da ropski rade od jutra do mraka...« V tem slogu se članek nadaljuje, n. pr. »Iz Ljubljane, malim »Citroenom«, u posjet »Janesu«, slovenskom kmetu, seljaku.« Vrli avtomobilist čuje peti nekje pri Šiški:

Men pa ni za rožce moje,
če jih zlamca pomori...,

v vlaku mu udari na uho »Venček na glavi se — Bliska ti z kitice«, o »Janesu« pa nam ne vé povedati nič drugega kot prizor z »veselimi fanti«:

»Idu, svi su iz jednoga sela, a da im koji »fant« iz drugoga sela poviče »auf biks«, bilo bi dovoljno, da se bez drugoga do krvi potuku.«

Hvala lepa za take obiske pri naših »Janesih«. Za domovinsko vzgojo je tudi čisto odveč, če kdo pove, da obstoji med Kranjci in Štajerci »tihi rat«. Pisec, ki se ustavi ob takem anahronizmu, pa zamolči vse polno reči, ki bi jih bil moral vsaj našteti, ni vreden, da piše za patriotski almanah. Almanah se zaključuje z nekimi naivnimi opazkami, ki so komaj primerne za kakšen kmečki tednik kje globoko v provinci.

A propos: almanah ima še dodatek, ki je zopet na boljšem papirju (v celoti ima knjiga štiri vrste papirja), kar je umljivo: Mehr Geld, mehr Musik. Tu so namreč opisi in inserati nekaterih gospodarskih podjetij!

Ne odrekamo izdajatelju patriotskih namenov in tudi ne mislimo, da ne bi knjiga bila kakšnemu človeku brez večjih zahtev kolikor toliko ustrezajoča, čutimo pa potrebo, da opozorimo na to-le: Knjige, ki naj se širijo med ljudstvo zaradi večje ljubezni do domovine, ne smejo biti pod nivojem, ki danes velja za dobro knjigo — v vsebinskem in v grafičnem pogledu. Slabo pisane, anonimne in slabo opremljene patriotske knjige le škodujejo stvari, ki naj bi bila vzvišena nad raznimi poslovnimi interesi!

Heinejeva biografija v francoščini. V zbirki »Le roman des grandes existences« (Plon, Paris) je izšla velika biografija Heinricha Heineja. Takšno knjigo so doslej Francozi pogrešali, tem bolj, ker je Heine eden redkih nemških pesnikov, ki uživa v Franciji veliko popularnost. Avtor tega romaniziranega življenjepisa je znani pisatelj Camille Mauclair, ki je nedavno spisal tudi studijo o Ivi Vojnoviću. V zbirki »Nouvelle Revue Francaise« je pred meseci izšla velika Goethejeva biografija, ki jo je spisal Jean Marie Carré.

Poljski odmev slovenskega jubileja. V najnovejšem zvezku lvovske revije »Ruch Slowianski« je izšel kratek članek o našem zaslužnem rodoljubu in javnem delavcu g. dr. Gustavu Gregorinu, ki je nedavno slavil 70letnico.

Član Vodnikove družbe, ali si že pridobil enega novega člana?

Domače vesti

* **Maša zadušnica za kralja Ferdinanda na Bledu.** V cerkvi sv. Martina na Bledu se je predvčerajšnjim vršila sv. maša zadušnica za pokojnim rumunskim kraljem Ferdinandom. Na Bled so prispele Nj. Vel. kraljica Marija, rumunska kraljica Marija in pricesa Ileana; iz Bohinja pa sta prišla knez Pavle in kneginja Olga s sestro. Maše zadušnice, ki jo je daroval blejski župnik ob veliki asistenci so se udeležile mnoge odlične osebnosti.

* **Osebna vest.** Davčni kontrolor Oton Stepič, šef davčne uprave v Šmarju pri Jelšah je imenovan za davčnega inspektorja pri istem uradu.

* **Izpremembe v sodni službi.** Julij Kuder, starešina okrajnega sodišča v Marenbergu je premeščen k okrožnemu sodišču v Maribor; Ignac Pučko, oficijal pri istem sodišču je upokojen; Antonija Drašler, pisarniška pomočnica je napravila pri višjem deželnem sodišču v Ljubljani pisarniški izpit; ravno tako sta napravila poduradniški izpit pri okrajnem sodišču služitelja Anton Arih in Franc Zabukošek.

* **Izpremembe v vojaški službi.** Za opazovalca v vojaški zrakoplovni službi sta imenovana poročnik Viktor Bradač in podporočnik Josip Virtič, za diplomiranega pilota pa zrakoplovni narednik Josip Satler. V vojni mornarici so prideljeni na službovanje: poročnik korvete Dragotin Sič komandi parka rečne obalne komande; strojni podporočnik Fran Čič pa na službo na kr. brodu »Sitnica«.

* **Mednarodni koncil univerzitetnih žen v Pragi.** Pred dobrimi desetimi leti so se strnile žene iz raznih delov sveta v zvezo, da pribore ženi polnovredno mesto v znanstvenem svetu. Ob početku je bil le ozek krog v organizaciji, ki jo je vodila dr. Carolina Spurgeon, univerzitetna profesorica. V teku desetih let pa izkazuje društvo članice kakor go. dr. Curie, dr. Elen Gleditch, profesorico fizike na univerzi v Oslu, dr. Winifred Culiio, profesorico univerze v Londonu, dr. Alice Masarykovo in druge žene z znanstvenim slovesom. Jugoslavijo bo zastopala na koncilu univerzitetnih žen, ki se bo vršil prihodnje dni v Pragi gdč. Kasnar-Karadžič, gimnazijska profesorica.

* **Angleški obisk naši vojni mornarici.** Kakor javljajo iz Splita, bo velika angleška vojna ladja »Brioni« konec meseca posetila jugoslovenska pristanišča v Dalmaciji, kjer bo ostala teden dni.

* **Duhovniška vest.** Dosedanji župni upravitelj v Rakitni Karel Zajc je bil prošlo soboto umeščen na župnijo Rudnik pri Ljubljani.

* **Poljski slikarji na našem Jadranu.** Predvčerajšnjim zvečer je prispelo v Beograd dvajset poljskih slikarjev. Na savski parobrodni postaji so slikarje sprejeli in pozdravili zastopniki poljskega poslaništva in Poljsko-jugoslovenske lige. Poljski slikarji ostanejo par dni v Beogradu, potem pa nadaljujejo pot v Dubrovnik, ker nameravajo v Dalmaciji slikati najlepše pokrajine naših jadranskih obal.

* **Nesreča na zagrebški glavni pošti.** V uradu glavne pošte v Zagrebu se je predvčerajšnjim pripetila težka nesreča. Zaradi strohnele strehe sta se zrušila dva okna steklenega pokrova ter padla na oddelek, kjer se vrše izplačila poštnih nakaznic in sprejemajo brzojavke. Steklo se je razbilo na drobne kose ter na glavi težko ranilo uradnico Olgo Kopecko in lahko poškodovalo še dve drugi uradnici. Na pomoč je bilo pozvano rešilno društvo, ki je vse tri ranjenke prepeljalo v bolnico. Kopecka je močno krvavela in bo ostala dalj časa na zdravljenju v bolnici, ostali dve pa sta bili obvezani in puščeni v domači negi.

* **Velik požar v osiješki okolici.** V selu Markovcu je predvčerajšnjim izbruhnil velik požar, vsled katerega je sedem rodbin ostalo brez strehe. Ogenj je izbruhnil v skednju seljaka Vakule. Iskra iz matilnega stroja je zažgala slamo in mahoma je bil ves skedenj v plamenu. Požar se je naglo širil, nastala je panika in tudi gasilcem se ni posrečilo omejiti požara, ker je pihal močan veter. V gospodarskih poslopjih in hlevih je poginilo mnogo svinj in kokoši. Škoda je cenjena na poldrugi milijon dinarjev.

* **Poroka.** Poročila sta se v ponedeljek na Brezjah g. Vinko Šepec, posest. v Dobovi in gdč. Alojzija Kramer, posestnica in krčmarica v Trbovljah. Poročil ju je č. g. svetnik Gašparič, župnik trboveljski. Bilo srečno!

* **Balkanska himna.** Odbor za prireditev balkanske konference v Atenah je razpisal natečaj za balkansko himno. V dneh konference se bo v Atenah vršil velik koncert, na katerem se bodo izvajale kompozicije vseh balkanskih narodov. Pri tej priliki se bo tudi otvorila razstava balkanske narodne umetnosti, ki bo trajala od 9. do 20. oktobra. Na razstavi bo zastopana tudi Jugoslavija.

Vremensko poročilo

Meteorološkega zavoda v Ljubljani

Številke za označbo kraja pomenijo: 1. čas opazovanja, 2. stanje barometra, 3. temperaturo, 4. relativno vlago v %, 5. smer in brzino vetra, 6. oblačnost 1—10, 7. padavine v mm 8. vrsta padavin.

22. julija 1930.

Ljubljana: 7. 758.4, 19, 65, mirno, 7, —, —. **Maribor:** 7. 757.1, 20, 75, S 2, 9, —, —. **Mostar:** 7. 760.4, 21, 75, mirno, 1, —, —. **Zagreb:** 7. 758.3, 20, 75, SW 2, 5, —, —. **Beograd:** 7. 759.2, 22, 65, WSW 2, 0, —, —. **Sarajevo:** 7. 760.4, 19, 65, mirno, 0, —, —. **Skoplje:** ni depeše. **Kumbor:** 7. 759.7, 22, 80, SSE 2, 0, —, —. **Split:** 7. 760.3, 23, 65, E 2, 0, —, —. **Rab:** 7. 759.1, 21, 80, S 2, 5, —, —. **Vis:** 759.2, 21, 65, SW 2, 0, —, —.

Najvišja temperatura danes v Ljubljani 25.9, najnižja 17.6; v Mariboru 17; v Mostarju 17; v Zagrebu 17; v Beogradu 20; v Sarajevu 12; v Splitu 20.

Solnce vzhaja ob 4.34, zahaja ob 19.39. Luna vzhaja ob 0.54, zahaja ob 18.22.

* **Češki pisatelji v Jugoslaviji.** Že dalj časa se mudi na študijskem potovanju po Jugoslaviji znani prijatelj Slovencev, češki pisatelj in vodja državne knjižnice v Olomucu g. dr. Bohuš Vybiral, ki je prevedel že celo vrsto slovenskih pisateljev v češčino. G. dr. Vybiral uporabi skoro vsako leto svoje počitnice za poučno potovanje po Jugoslaviji in je letos začel svojo pot po naši domovini v Srbiji ter se bo te dni podal v Slovenijo, kjer se bo udeležil tudi odkritja spomenika Ivana Cankarja na Vrhniki.

* **Avtomobilski klub kraljevine Jugoslavije, sekcija Ljubljana** priredi skupno z mariborsko sekcijo svoj drugi izlet preko Koroške v Kranjsko goro v dneh 26. in 27. t. m. Čas odhoda tako iz Ljubljane, kakor tudi iz Maribora si določijo izletniki sami, določen je samo skupni sestanek v soboto, 26. t. m. zvečer ob 7. na terasi hotela »Strandetablisement Werzer« v Pörtschach am Wörthersee (Poreče ob Vrbskem jezeru). Tu se sestane ljubljanska sekcija z mariborsko sekcijo, ki prispe preko Dravograda. Za nedeljo, 27. t. m. dopoldne je predvideno kopanje v Vrbskem jezeru. Po kopanju se odpeljejo izletniki proti Beljaku, kjer bodo v Annenheim ob Osojskem jezeru pustili svoja vozila in se po žični železnici popeljejo na znamenito Kanzel höhe (cca. 1500 m). V tamkajšnjem gorskem hotelu, raz katerega terase se bo nudil izletnikom najlepši razgled, bo prirejen skupen obed. Po obedu se bodo izletniki vrnili nazaj v Annenheim in se nadaljuje izlet preko Podkorenskega sedla v Kranjsko goro, kjer bo v hotelu »Slavec« skupna večerja. Po večerji se poslovijo ljubljanski avtomobilisti od mariborskih in je s tem slovesom izlet završen. Vsi ostali potrebni natančnejši podatki so razvidni iz okrožnice, ki je bila pred dnevi odposlana na vse člane kluba. Člane se prosi, da prijavijo svojo udeležbo najkasneje do četrtka 24. t. m. ako žele, da jim tajništvo preskrbi prenočišča.

* **Smrtna kosa.** Dne 17. t. m. je umrla v sanatoriju dr. Schwagule v Fehringu ga. Hedvika Rajhova, roj. Peklar, soproga g. Izidorja Rajha iz Ljutomera. Bolehala je že dalj časa ter iskala zdravja v omenjenem sanatoriju. Zapušča nedoraslo hčer. Pogreb je bil 19. t. m. v Fehringu. V Zavodni 115 pri Celju je umrl 19. t. m. 76 letni upokojeni železničar Martin Štepihar. — V Vinici pri Črnomlju je umrl trgovec in posestnik g. Jurej Šterk. Danes ob 17. ga bodo na farnem pokopališču položil k večnemu počitku. — Na Planini pri Rakeku je smrtno zadela kap g. Josipa Podboja in bo njegov pogreb jutri ob 17. na domačem pokopališču. — Pokojnim blag spomin, rodbinam iskreno sožalje!

Ob 4., pol 8. in 9. zvečer!

Pat in Patachon

kot

mornarja

Najboljša komedija obeh kraljev smeha! — Boj z morskimi psi na ledeniku! — Junaški boksač!

Globoko znižane cene! **KINO IDEAL.**

* **Paleolitske izkopine v Potočki zijalki.** Prof. Srečko Brodar iz Celja je tudi letošnje počitnice posvetil raziskovanju edine paleolitske postaje Potočke zijalke pri Sv. Duhu nad Solčavo. Kljub silno slabemu vremenu — dež se menjava s snegom, ker leži postaja nad 1600 m visoko — je marljivi raziskovalec pridno na delu. Doslej je odkril nova ogljišča v globini 2 m in še globlje, kjer so prišli na dan 4 kresilniki, 3 dobro ohranjene lobanje jamskega medveda poleg ogromne množine kosti iste zveri. Prof. Brodar je izkopal tudi zobe jamskega leva, vendar zob še ni natanko preiskal, tako da doslej ne more trditi z vso gotovostjo, da izvirajo od jamskega leva. V kulturni plasti je odkril tudi polže in žuželke, ki so živele pred par desettisoletji na sedanjem našem ozemlju. Pri izkopavanju je naletel tudi na mnogo kamenov drugih vrst, ki jih ni v apnenčevih jamah in ki so bili prinešeni od drugod. Prof. Brodar bo nadaljeval izkopavanje še ves mesec julij in avgust.

* **Z nožem v bok.** V Zemunu je sunil svečarski pomočnik Nikola Pepić svojega druga Gustava Šmita, krojaškega pomočnika z nožem v bok, ker je dvoril njegovi sorodnici. Pepića so odpeljali v zapore, Smita pa v bolnico, kjer se bori s smrtjo.

* **Z zagrebške univerze.** Veterinarska fakulteta v Zagrebu je razpisala natečaj za mesto docenta kirurške propedevtike in nauka o operacijah in povijanju. Docent bo uvrščen v 6. skupino I. kategorije. Upoštevani bod le oni diplomirani veterinarji, ki so položili doktorat. Prijave sprejema veterinarska fakulteta v Zagrebu do 1. okt.

* **Detomor v Frankolovem.** Pred nekaj dnevi je pordila na Frankolovem hčerka nekega posestnika nezakonsko dete, katero pa je takoj po porodu zadušila in ga zakopala v pesek. Novorojenček je bil zdrav, živ in življenja zmožen, kakor je pozneje ugotovila sodna komisija. V nedeljo je bila izvršena v frankolovski mrtvašnici obdukcija in sta zdravnika gg. dr. Kolšek in dr. Flajs ugotovila, da je bil deček zdrav in živ zadušen. Neusmiljene matere za enkrat še niso aretirali, ker leži v postelji.

* **Obledele obleke barva v različnih barvah in pliskra tovarna Josip Reich.**

* **Da se počutite dobro v domačem krogu,** pomaga prijetna godba na domu, po delu v hiši in na polju. Meinel & Herold nudi veliko izbiro glasbenih instrumentov za vsak namen in za vsako potrebo.

* **Umetnostna razstava ob priliki Vseslovanskega gasilskega kongresa.** Kongresni odbor JGZ prosi vse gg. umetnike, ki so se priglasili za razstavo, da pošljejo svoja dela na naslov kongresnega odbora, razstavni odsek, Ljubljana, Velesejem, paviljon N. Na pošiljatve po železnici je treba dostaviti: Razstavno blago za Gasilsko razstavo, in to na tovorni list in tudi na zaboj. Vse poznejše pošiljatve se ne bodo mogle upoštevati.

Iz Ljubljane

u— **Še vedno deževno vreme.** Slabo vreme traja še vedno dalje. Dopoldnevi so še nekam lepi in posije tu pa tam tudi solnce, ki izvabi v kopališča nebroj kopalcev. Popoldne pa se navadno že pooblači in prične deževati. Vreme vsekakor ni stanovitno in bo ostalo tako še nekaj dni. Dežja pa imamo sedaj že kar preveč. Vsakdo si želi lepih solnčnih dni, ki bi bili prav blagodejni zlasti za številne dopustnike in druge, ki hrepene ven na prosto solnčno prirodo. Slabo vreme škoduje tudi našim letoviščem, kajti v deževju se je malo kdo odločil za daljše bivanje na naši Gorenjski in drugod.

u— **Pogreba g. Antona Kristana** so se v nedeljo udeležili poleg oseb, navedenih v našem včerajšnjem poročilu, med drugimi tudi gg. Josip Turk, starosta Jugosl. gasilske zveze, Albin Prepeluh, bivši poverjenik za socijalno politiko in pokojnikov intimni prijatelj, polkovnik Andrejka ter številni zastopniki odvetniških in gospodarskih krogov.

FOTO-KINO-APARATI

in potrebščine najceneje v drogerijah

KANC, LJUBLJANA

in

KANC (Weltrami), MARIBOR CENIK GRATIS!

Izvršujemo vsa amaterska dela.

u— **Pobeg od doma.** Delavka Marija Obilčnik, stanujoča v Zg. Šiški 52, je prijavila, da ji je že 9. t. m. neznanokam pobegnila 12 letna hčerka. Deklica je za svoja leta zelo krepka in velika, kostanjevih las. Oblečena je bila pri odhodu v rjavo baršunasto obleko, na nogah pa je imela sandale. Ubežnica se je najbrže zatekla kam na deželo, kjer se je ustavila pri kakem kmetu in se lotila dela. Od doma je pobegnil tudi 19 letni čevljarski pomočnik Miroslav Kariž iz Ljubljane, ki je stanoval pri svojih starših.

u— **Tatvina kolesa.** Inštalater Ivan Bokavšek iz Sneberij je imel v ponedeljek popoldne opravka v poslopju Kreditnega zavoda v Prešernovi ulici, kjer je spravil kolo v vežo. Medtem pa je kolo ukradel neznan tat in ga neznanokam odpeljal. Enako smolo je imel istega dne tudi dijak Vladimir Ferant, stanujoč na Zaloški cesti št. 44., kateremu je okrog 16.45 odpeljal neznan nepoštenjakovič kolo iz veže palače Pokojninskega zavoda v Pražakovi ulici. Bokavškovo kolo je bilo črno pleskano, znamke »Diana« in vredno okrog 800 Din. Ferantovo kolo pa je znamke »Kinta« in je vredno okrog 1000 Din.

u— **Dva, ki sta bila okradena v spanju.** Krošnjar France P. doma iz Trboj pri Smledniku je včeraj ponoči nekoliko vinjen zaspal na neki klopi v Tivoliju. Do spečega krošnjarja se je priplazil neznan tat, ki seveda ni hotel zamuditi tako lepe prilike. Preiskal mu je vse žepe in iztaknil listnico, v kateri je imel P. okrog 70 Din gotovine in več dokumentov. Tat je oškodoval neprevidnega moža za okrog 150 Din vrednosti. — Na klopi in sicer na Ambroževem trgu je zaspal včeraj ponoči tudi invalid Ivan T. Kakor Franceta se je tudi njega lotil nepoznan zlikovec in mu pobral vse, kar se je dalo odnesti. Iz žepa telovnika mu je vzel srebrno uro z verižico, iz žepa suknjiča listnico z 60 Din, nato pa si je prisvojil še invalidovo palico ter njegov klobuk. Nesrečni T. ima okrog 450 Din škode.

Dentist Palovec

ne ordinira od 24. t. m. do 1. avg.

Iz Celja

e— **Za invalide in revno deco.** V prid krajevnega odbora Udruženja vojnih invalidov v Celju in Podpornega društva za revne otroke v Gaberju pri Celju bo priredil v soboto 26. julija zvečer v celjskem mestnem parku tukajšnji pevski odsek delavskega izobraževalnega društva »Svoboda« socijalen večer, oziroma koncert, ki se bo pričel ob 20. Kakor je razvidno iz kritiki zadnjih javnih nastopov »Svobode« je zbor močno napredoval, kar je v prvi vrsti zasluga pevovodje g. Cirila Preglja. Zato lahko mirne duše pričakujemo, da bomo doživeli v soboto prav lep in prijeten večer. Javen pevski koncert je za Celje senzacija prve vrste in bo spričo dobrodelnega namena gotovo zelo dobro obiskan.

e— **Precej dežja** smo dobili včeraj popoldne tudi v Celju in po vsej Savinjski dolini. Po kratkem uvodu je zadivjala huda nevihta, treskalo in grmelo je prav pošteno in dež se je vlil kakor iz škafa. Moče je zdaj že dovolj in vsa narava bi potrebovala lepega, solnčnega in toplega vremena.

e— **Svetoanska nedelja na Teharju.** Prihodnjo nedeljo 27. t. m. bo veliko in splošno priljubljeno žegnanje pri sv. Ani nad Teharjem. Običajno tudi Celjani v velikem številu obiščejo to lepo izletno točko, kjer drug poleg drugega kraljujeta sv. Ana in sv. Jakob. Vsa prireditev ima še polno starih narodnih običajev in posebnosti.

e— **Ponočni avtobusni promet Celje-Dobrna,** ki je bil doslej upeljan iz Celja le ob nedeljah in praznikih ob 21.25, ko je avtobus prišel iz Rogaške Slatine ter se vračal z Dobrne ob 22.30, se zaradi premajhnega obiska ukine. Zadnja kolona voznega reda Celje-Dobrna odslej sploh odpade.

e— **Mestni avtobus Celje-Kozje-Podsreda** bo od ponedeljka 28. t. m. dalje na splošno željo interesentov odhajal iz Podsrede 10 minut prej, kakor doslej, t. j. ob 5.20, in bo prihajal v Celje ob 7.35. Na ta način bo imel tudi zvezo s savinjskim vlakom.

Iz Maribora

a— **Prihod bana v Maribor.** V četrtek popoldne se pripelje v Maribor z avtom ban Dravske banovine g. inž. Dušan Sernec, ki bo zvečer pri svečani seji mestnega občinskega odbora mariborskega razdeli dekrete, članom banskega sveta.

a— **Sprememba v občinskem odboru v Razvanju pri Mariboru.** Mesto dosedanjega župana g. Mihe Kaca je imenovan za župana posestnik in čevljarski mojster g. Franc Korošec, v odbor pa je na novo imenovan posestnik Peter Pristernik.

a— **Nedeljski nož, — naša sramota!** Od Sv. Marjete na Pesnici nam poročajo: Ne mine skoro nedelje, da ne bi nesrečni nož zapel svoje pesmi. Prošla nedelja nam je zopet dala žalosten primer srčne surovosti. Dosedaj še neizsledena napadalca sta z noži obdelala 22 letnega viničarjevega sina Jožefa Knedla iz Dragučeve pri Pesnici. Napadeni je dobil na vratu, hrbtu in glavi zelo opasne rane z nožem. Vzrok napada ni znan, a povzročitelj grdega dela je — nesrečni alkohol.

a— **Delokrog sreskega odbora Narodne Odbrane v Mariboru** obsega za enkrat poleg Maribora tudi sodne okraje Maribor, Sv. Lenart in Slov. Bistrico. Ker so naloge N. O. velike, naj pristopijo vsa društva in tudi posamezniki. Redni člani plačajo letno 12 Din, podporni 60 Din. Pisarna sreskega odbora je v Narodnem domu, vhod iz Kopališke ulice in je odprta za enkrat ob petkih in torkih od 18. do 19.

a— **Nezgode.** 20 letna žena ekonoma Faleža v Šikolah je zadela s kolesom ob obcestni kamen in si pri padcu zlomila desno nogo Prepeljali so jo v mariborsko bolnico. — V Rušah je padel s kolesa 30 letni Srečko Šuc in si zlomil levo ključnico ter dobil težke poškodbe na glavi. Tudi njega so z rešilnim avtom prepeljali v bolnico.

a— **Zopet požar na Teznu.** V tvornici kemičnih izdelkov Jos. Reicha na Teznu se je včeraj zjutraj krog pol 9. vnel kotel s pasto za čevlje. Iz tovarne se je valil visok steber dima. Mariborski gasilci, ki so takoj prihiteli, niso več imeli posla, ker so delavci sami že preprečili požarno nevarnost, ki z ozirom na lahko gorljive predmete ni bila mala.

a— **»Me ni treba iskati...«** Mariborskemu trgovcu g. Vilku Berdajsu je včeraj zjutraj pobegnil vajenec Dolfe W., ki je doma iz Metlike in star 16 let. Gospodar je našel zjutraj v sobi listek z lakonično vestjo: »Me ni treba iskati. Mrtev. Adolf«. Ubegli dečko je male postave, ima temne lase, okrogel obraz in temno obleko.

a— **Češki gost v mariborskem hotelu.** Te dni je prišel v boljši mariborski hotel odličnejši Čehoslovak, ki govori tudi slovenski in je zaradi tega v slovenščini nagovoril portirja. Ta pa je začel takoj nemško odgovarjati. Čehoslovak je bil nad tem neprijetno iznenaden in je takoj ukoril portirja, čemu ne govori slovenski, ko je izrecno predpisano potom ministrstva, da se mora vsakega gosta v naših hotelih ogovoriti najprej jugoslovensko. Potem poduku je šele postal portir prav osoren in se izgovarjal z običajno mariborsko frazo, da so njemu vsi jeziki enaki itd., nakar je Čehoslovak hotel zapustil. Ko bi bili tudi Jugosloveni tako odločni, bi bilo kmalu marsikaj drugače tudi v Mariboru.

a— **Rumunski šumarski akademiki na poti skozi Maribor.** Včeraj ob pol 1. so prispeli z Bleda preko Ljubljane v Maribor rumunski šumarski akademiki, 27 po številu, deloma abiturijenti, deloma pa slušatelji bukareške politehnike, ki so na poučnem potovanju po naši kraljevini pod vodstvom treh profesorjev in dveh asistentov. Po Sloveniji jim razkazuje narodne krasote inž. Karel Tavčar, šumarski svetnik pri banski upravi, ki se mu je včeraj v Mariboru pridružil še šumarski nadsvetnik pri sreskem načelstvu inž. Urbas. Gosti so zelo navdušeni nad lepoto Dravske banovine in so bili v Beogradu zlasti opozorjeni na mnoge posebnosti našega Pohorja. Tako v strokovnem kakor tudi v nacijonalnem oziru so si hoteli rumunski šumarji ogledati Pohorje od blizu. Včeraj dopoldne so si ogledali mesto Maribor, nato so se ob 11. z mestnim avtobusom odpeljali do Fale, kjer so si ogledali elektrarno, od tam pa odšli peš k Sv. Lovrencu na Pohorje, kjer so snoči prenočili, danes popoldne pa se vrnejo v Maribor in odpeljajo z brzovlakom na Dunaj, od tam pa po Dunavu domov.

a— **Težko življenje železniškega upokojenca.** Te dni je odpovedala železniška uprava stanovanje v železniški koloniji nekemu upokojenemu železničarju, ki je bil 55 let v železniški službi in leži že dalj časa bolan v starosti 85 let. Težko prizadeti železničar je bil sicer že meseca marca upokojen in mu je bilo zaradi tega stanovanje odpovedano, ker so po pravilih železničarska stanovanja le za aktivne uslužbence železnice. Toda ta upokojenec še sedaj ni prejel pokojnine, ki bi znašala okrog 1000 Din, ampak dobiva vse mesece le akontacijo na pokojnino v znesku po 300 Din. Kako naj ta revež živi s temi 300 Din, ko stane v Mariboru najnavadnejše stanovanje s sobo in kuhinjo najmanje 300 Din? Ali ne bi bilo primerno, da oskrbi železniška uprva tudi za svoje upokojence primeren dom, v katerem bi lahko na stara leta stanovali za najemnino, ki odgovarja njihovi skromni pokojnini? Ravno prejšnji teden je bilo nadalje končno veljavno odpovedano stanovanje tudi vdovi železničarja, ki leži težko bolna v tem stanovanju v starosti 75 let, a dobiva le 45.— Din mesečne pokojnine.

Iz Škofje Loke

Dr. Jože Rant

zobni zdravnik v Škofji Loki

ZOPET REDNO ORDINIRA.

Iz Kranja

r— **Narodna Čitalnica,** to staroslavno prosvetno žarišče gorenjske metropole, je naposled le dobila svoj redni odbor. Na petkovem nadaljevanju občnega zbora je bil izvoljen tako-le: predsednik dr. Sajovic Stanko, podpredsednik Roos Albert, odborniki: prof. Kolar Ivan, učitelj Klavora Adolf, žel. uradnik Toporoš Ivan, tvorniški mojster Jereb Mihael, Žerjal Drago, zasebni uradnik, namestniki: poštni upravnik Slavec Ivan, veleposestnik Mayr Rici, bančni uradnik Vran Adolf, praporščak Tomažič Franc, pregledniki računov: Josip Čvar in Pirc Ciril, namestnik Pečenko Ivan, zastopnik predavateljskega odseka Košnik Ivan, pevskega Vilibald Rus, orkestralnega odseka Repič Drago, knjižnice Horvat Joško, gledališkega odra Ažman Karel.

Iz Kamnika

ka— **Voznikova neprevidnost.** V soboto okoli pol 12. je na križišču Maistrove ulice in Glavnega trga povozil neki voznik iz Tuhinja mlajšo žensko, ki je hotela preko ceste. Konj jo je podrl in s kopitom obdelal pod levim kolenom. Brezobzirni voznik je nato odpeljal naprej, žensko so pa na trgu obvezali, nakar so jo spravili k zdravniku. Pogosto se je že ravno na tem ovinku zgodilo kaj sličnega, zato bi bilo prav umestno, da se proti voznikom, ki ne vozijo previdno, odločno nastopi.

ka— **Razpust streljačke družine.** Stari odbor kamniške streljačke družine je razpustil družino, ker je bilo premalo članstva. Kakor doznavamo, se bo v najkrajšem času ponovno ustanovila streljačka družina z povsem novo upravo. To bi bilo tudi želeti!

ka— **Kamniška nedelja.** Preteklo nedeljo je bilo v mestu in okolici zelo živahno. Lepo vreme je privabilo zelo mnogo turistov in izletnikov, Kamničani so pohiteli v okolico na razne veselice, mlajši svet pa povečini v vodo. Na kopališču ob Nevljici, ki je imela 16° C, je bilo ves dan zelo veselo. Ker je Nevljica precej nastopila, so se že pojavili na strugi mali čolnički, ki se vozijo prav do zgornjega ovinka. Neki prijatelj vodnega sporta si je naročil večji čoln. G. Kramar je postavil dvoje kabin. Njegovemu zgledu so se pridružili še nekateri drugi in tako bo v zgornjem delu kopališča stalo prihodnji teden najbrž že 6 kabin, ki bodo dovolj prostorne in udobne. V soboto je prispela tudi železna konstrukcija zatvornice, ki so jo napravile »Strojne tovarne in livarne« v Ljubljani točno v dogovorjenem roku. Vprašujemo pa se, kdaj bo kopališče dograjeno? Kakor vse kaže, bo ostalo letos pri manjšem bazenu. Kaj pa rok? Treba bi bilo vsekakor malo več brzine pri delu.

Iz Novega mesta

n— *Zahvala.* Pripravljalni odbor novomeškega učiteljskega društva se spoštovanemu meščanstvu iskreno zahvaljuje za izraze simpatij in naklonjenosti do slovenskega učiteljstva ob priliki njegove pokrajinske skupščine v naši metropoli, od koder so mili gostje odnesli najlepše spomine.

n— *Objavljenje vojnega razporeda* se bo vršilo 27. t. m. ob pol 7. na Loki ob vsakem vremenu.

n— *Beraška nadloga* je postala zadnje čase že neznosna. Ne mine dan, da ne bi v en sam lokal prestopilo prag kakih deset prosjakov, ki so nekateri res potrebni, po večini pa le prosjačijo zaradi same delamržnosti. Poznamo že nešteto primerov, ko so postopači čez dan beračili, potem pa se opijanili do nezavesti.

NAZNANILO!

Naznanjam cenjenemu občinstvu, da sem prevzel dobro znano gostilno »Pri sodčku«, kjer bom točil pristna domača vina, kakor tudi imel za goste vedno na razpolago sveža gorka in mrzla jedila.

Novo mesto, dne 21. julija 1930.

Za mnogobrojni obisk se priporočata

IVAN in HELENA OBREZ

10347

Preklic

Podpisani Slavko Marolt tem potom preklicujem vse besede, ki sem jih govoril proti tvrdki A. Midorfer. 338

Stranska vas pri Novem mestu, dne 21. julija 1930.

SLAVKO MAROLT l. r.

Iz Kočevja

kč— *Iz seje mestne občine.* V četrtek se je vršila plenarna seja mestne občine. Župan dr. M. Kostanjevec je otvoril sejo in prešel na prvo točko dnevnega reda: preureditev cestnih okolišev. Po županovih izvajanjih naj bi tvorilo Kočevje—Ribnica—Velike Lašče svojo centralo v Ribnici. Ta mreža bi znašala okrog 400 km. Kočevska občina naj bi bila v tem pogledu samostojna. K tej točki je bil sprejet predlog dr. Lavriča, da se zadeva prepusti županstvu, da jo uredi. Druga točka je obsegala prošnjo vaškega načelstva Mahovnika, da se izplača 10.908 Din, ki so bili porabljeni za popravo mostu in za ureditev vaške poti v Mahovniku. Sprejet je bil sklep, da prispeva mestna občina iz postavke za ceste Mahovniku zaenkrat znesek 5000 Din. Nato se je obravnavalo o slavnostih za bližnjo

Technikum Konstanz am Bodensee

Tehnika v Konstanci, inženjerska šola za strojegradbo in elektrotehniko. Prospekti gratis. Gradnja letal in avtomobilov.

Prodam kavarno

manjšo, v centrumu mesta, blizu Zagreba, renomirano, v polnem obratu. Dobro in solidno delo, brez konkurence. — Potrebno okrog 60.000 Din. Večletna najemninska pogodba, nizka stanarina. — Navodila daje Savez gostioničarskih zadruga, Zagreb, Ilica 146, I. 10376

600-letnico Kočevarjev. Sklenilo se je, da se pozove občinstvo za to proslavo, da okrasi svoje hiše in okna, nadalje da bo mestna elektrarna oddajala tri noči električni tok do zjutraj in da dá mestna občina 5000 Din za banket, ki se bo vršil v počaščenje došlih gostov in zastopnikov v nedeljo 3. avgusta.

kč— *Odhodnica sreskega načelnika.* V soboto se je vršila odhodnica g. sreskega načelnika, vladnega svetnika g. Logerja, ki jo je priredilo svojemu šefu na čast njegovo uradništvo. Na odhodnici so govorili zastopniki uradov, sokolskega, akademskega in glasbenega društva ter Čitalnice.

kč— *Glasbeno društvo* je priredilo v nedeljo ljudsko veselico pri Rožnem studencu, ki je uspela zelo dobro.

Iz Slov. Bistrice

sb— **Na seji mestnega občinskega odbora** 18. t. m. je bilo sklenjeno, da se mestna občina izreče za združitev okrajnih cestnih okolišev Maribor desni in levi breg, Sv. Lenart in Slov. Bistrica. Pri tem je odbor upošteval predvsem gospodarski položaj našega okraja, ki je tak, da v samostojnem delokrogu onemogoča vsako uspešno delovanje. V mestu se namerava naseliti zobotehnik Artur Serianz; vendar pa mestni občinski odbor ni priznal krajevne potrebe za podelitev te koncesije.

Iz Laškega

l— **Koncert dijaškega salonskega orkestra iz Šmarja pri Jelšah** v zdraviliški dvorani je v soboto prav dobro uspel. Nastopili so pod spretnim vodstvom dirigenta g. Dežele. Dobra volja in veselje do glasbe združuje te mlade ljudi. Pokazali so nam obilo lepega in zdravega, kar pa se bo dalo še stopnjevati in izpopolniti. Predvajanje je bilo dobro. Morda je nekaterih nedostatkov kriva premajhna zasedba. Posebno se je to opazilo pri točkah, ki zahtevajo močnega orkestra. K uspehu je pripomogel veliko dirigent sam, ki je izpopolnjeval vrzeli i s svojo igro i znanjem ter spretno vodil preko težkoč. Ugajali sta solo-točki g. Dežele in g. Kuneja, katerima je sledil velik aplavz občinstva. Žal da ga je bilo malo. Pričakovali so mnogo več od nas ali pa vsaj tolikšnega obiska, kakršnega so vajeni v domačem kraju. Ali naše občinstvo res nima nikakega zanimanja za take prireditve? — č.

Iz Gor. Radgone

gr— **Občina Radkersburg zaprosila za oddelek konjice.** V zadnjem času je v obmejni avstrijski Radgoni in bližnji okolici dobro organizirana vlomilska tolpa izvršila več vlomov in tatvin. Vsa ta dejanja gredo po mnenju avstrijskega obmejnega prebivalstva večinoma na račun naših tihotapcev, kakor da tamkaj sploh ne bi bilo ljudi, ki bi bili nevarni tuji lastnini. Lokalni tednik »Avstrijska obmejna straža«, ki izhaja v Radgoni, je doslej še vedno poročal, da je vsaka sled za tatovi vodila navadno do državne meje in od tam »preko« (na naše ozemlje). Razven zadnje tatvine konjev, ki so jo izvršili cigani iz Medjimurja v občini Potrna (Laafeld), se je navadno vedno izkazalo, da imajo tudi sami take ptičke. Da se vlomi in tatvine po možnosti zatrejo, so se zastopniki nemške Radgone z županom g. Kaufmannom zglasili pri tamkajšnjem okrajnem glavarju ter prosili za odpomoč. Predlagali so, da se v Radgono dopošlje za stalno oddelek konjice, ki bi vršil nočne patruljevanje tudi po vsej bližnji okolici. Za nastanitev vojaškega oddelka nudi Radgona na razpolago velike vojašnice, v katerih je bil v vojnem času nastanjen 97. pešpolk.

Iz Litije

l— **Gasilcem iz Rimskih Toplic** je letošnje muhasto vreme ponagajalo pri izvedbi njihove, za dan 13. t. m. določene javne tombole in so jo morali preložiti na 27. t. m. Posestnike tombolskih tablic kakor tudi vse prijatelje gasilcev obveščajo, da se bo 27. t. m. vršila tombola pri vsakem vremenu in ob vsaki udeležbi. Ker se bo prireditev med tem le še izpoplnila in so tudi toplice sedaj v polnem razmahu sezije, bodo udeleženci tombole lahko preživeli prijetno nedeljsko popoldne. Poset toplo priporočamo.

GOSPODARSTVO

Predlogi Zbornice za TOI glede ureditve železnikega prometa v izvozni sezoni

Glede na priprave za ureditev železniškega prometa v jesenski izvozni sezoni je Zbornica za TOI v Ljubljani te dni predložila ljubljanski železniški direkciji spomenico, ki poudarja med drugim naslednje:

Prevoz poljskih pridelkov, ki se v agrarnih pokrajinah naše države v jeseni znatno dvigne, ne igra v področju ljubljanske direkcije tako vlogo kakor n. pr. v Vojvodini. Če se ljubljanski železniški direkciji ne odtegnejo odprti vagoni za druge direkcije, je v dravski banovini mogoče tudi v izvozni sezoni več ali manj pokriti potrebbo po vagonih. Glavni povzročitelj prometnih težkoč v jesenski sezoni je sladkorna pesa. Zato je potrebno nekatera vprašanja vzeti ponovno v pretres. Še vedno se namreč opaža, da **stojijo vagoni, naloženi s sladkorno peso po 12 ali celo 24 ur, pa tudi več, preden jih dalje odpremijo, ker prihajajo tovorni vlaki v postaje že preobremenjeni in novih tovorov ne morejo več sprejeti. Zato se mora nabiralni promet za sladkorno peso do podrobnosti organizirati.**

Dalje je važno, da žel. uprava **dopolnjuje svoje rezervne zaloge premoga za zimo sukcesivno,** da s tem ne povzroča zastoja v privatnih dobavah premoga. Lani je bila n. pr. izdana na mah naredba, da se mora skoro ves premog dostavljati samo železnici in so bile cele tedne ustavljene druge dobave premoga. Spomladi pa se je izkazalo, da razpolaga železniška uprava z zalogo od 280.000 ton premoga, ki mu je grozilo propadanje. Take nepremišljene dispozicije se nikakor ne smejo ponoviti.

Posebne ukrepe je treba izdati, da se **zasigura redno in takojšnje vračanje vagonov** iz Vojvodine, Srema in Beograda v ljubljansko direkcijo. Za povratek je treba predvideti brzotovorne vozne rede, tako da bi se ti vlaki ustavljali samo v dispozicijskih postajah. Ukine naj se tudi naredba, da se morajo v primeru nezadostnega števila vagonov dati rudnikom na razpolago vsi vagoni in le preostanek razdeliti med ostale interesente.

Pravočasno je treba **dotirati vse delavnice z zadostnim rezervnim materijalom za popravilo strojev** za tovorni promet; popravilo pokvarjenih strojev pa se mora izvršiti pospešeno. Nujno je treba **nadaljevati gradbena dela v Zidanem mostu** in dovršiti direktni spoj preko novega mostu s progo na Zagreb. Pospešiti je tudi dela na **novih razbremenilnih tirih na postaji v Rakeku,** ki je absolutno preobremenjena, in pospešiti dobavo ter **graditev 11 obljubljenih vagonskih tehtnic** na močnejših izvoznih postajah ljubljanske direkcije.

V svoji spomenici se Zborniza za TOI nadalje **odločno izjavlja proti splošnemu in pavšalnemu skrajševanju nakladalnih in razkladalnih rokov,** ker tak ukrep za vse postaje ni utemeljen. Znižanje rokov po opažanju Zbornice prav nič ne zboljša prometne situacije, ker je natovorjene vagone videti stati po 12 ur v postajah, ne da bi se odpremili dalje. S takimi ukrepi se le povzročajo gospodarskim krogom težave v poslovanju in večji dovozni stroški, ker je treba naenkrat najeti večje število vozil; otežuje pa se tudi manipulacija na postajah.

Zbornica nadalje opozarja na potrebo pravočasnega zasiguranja zadostnega števila tujih ali nabavo lastnih tipov specialnih vagonov (za oglje, hmeli, seno, jajca itd.). Opozarja tudi na *pritožbe glede tariranja vagonov,* ki so še vedno na dnevnem redu. Ako stranka zahteva uradno tehtanje na preicmni postaji, n. pr. v Ljubljani, se pojavijo takoj težave in se izdaja blaga zavleče včasi celo do 12 ur. Končno opozarja, da je *situacija glede tovornega prometa na postaji Ljubljana, gl. kol., vedno boli nevzdržna* in da je že skrajni čas, da se vsa manipulacija glede na naraščajoči promet preuredi, zlasti glede dovoza in odvoza blaga. Koristna je vsekakor uvedba nočne službe pri oblastnih razdelilnicah vagonov, ki naj se letos obnovi. Razmišljati bi bilo tudi o eventualnem podaljšanju poslovnih ur pri tovornih skladiščih v izvozni sezoni.

= **Vprašanje svobodnega izvoza tobaka.** Ureditev produkcije in izvoza tobaka je gotovo eden najvažnejših gospodarskih problemov, ki ga ima rešiti naša vlada. Dosedanji monopolski zakon, ki daje državi izključno pravico nakupa tobaka od producentov in izvoza v inozemstvu ter pravico kontigentiranja produkcije, ni pokazal zadovoljivih uspehov. Monopolska uprava v vlogi trgovca in izvoznika tobaka doslej ni pokazala zaželjenih rezultatov. Ni ji uspelo zasigurati možnosti stalnega plasiranja našega tobaka na inozemskih tržiščih, niti ji je uspelo pri tem zasigurati državi in proizvajalcem trajnih in primernih koristi. Glede na veliko važnost produkcije tobaka za cele pokrajine naše države, kjer je kultura tobaka najvažnejši izvor dohodkov naroda, gre že dolgo vrsto let stremljenje za tem, da se monopolski zakon revidira in se tako produkcija kakor tudi prodaja v inozemstvo postavita na novo podlago. Zlasti se za tako reformo zavzemajo sadilci tobaka iz Hercegovine, kjer se od nekdaj proizvajajo renomirane vrste tobaka in kjer živi siromašni narod po večini le od produkcije tobaka. Tendenca gre za tem, da se omogoči svobodni izvoz tobaka, od katerega si sadilci obetajo višje dohodke in možnost povečanja produkcije. V stremljenju, postaviti produkcijo in izvoz tobaka na novo bazo, je vlada že izdelala načrt zakona o monopolih, o katerem se je te dni razpravljalo v Beogradu. Ta zakonski načrt predvideva gotove ugodnosti glede svobodnega izvoza tobaka, in sicer pod državno kontrolo in za količine preko kontingenta, ki je potreben državnim tobačnim tvornicam. Producenti so ob tej priliki ponovno predložili finančnemu ministrstvu svoje zahteve. Svobodni izvoz tobaka bo najbrž dovoljen samo zadružnim organizacijam, ker je treba onemogočiti izkoriščanje naših sadilcev tobaka po karteliranih inozemskih veletrgovcih. Praksa v Turčiji, Grčiji in Bolgariji je pokazala, da so si ti trgovci razdelili glede nakupa tobaka posamezne okoliše, kjer njihovi agenti brez konkurence odkupujejo tobak po neupravičeno nizkih cenah. Tako izkoriščanje sadilcev bi bilo seveda še slabše, kakor sedanji sistem monopola. Zato je potrebno omejiti pravico prodaje le na močne zadružne ustanove, ki bi se imele ustanoviti.

= **Sklicanje tarifnega odbora.** Za 18. avgust je sklicana seja tarifnega odbora z naslednjim dnevnim redom: 1.) Osnova za novo tarifo z ozirom na današnje potrebe narodnega gospodarstva v pogledu potniškega in blagovnega prometa; 2.) načelne osnove za ustanovitev mednarodnih tarifnih zvez; 3.) prometno - tarifni ukrepi za pospeševanje našega izvoza; 4.) slučajnosti

= **Pričetek dela v tvornici za tiskanje bankovcev Narodne banke.** Iz Beograda poročajo, da so te dni dospeli zadnji stroji za opremo tvornice za tiskanje bankovcev, ki jo je zgradila Narodna banka na Topčideru. Delo v tvornici se bo slovesno pričelo 15. avgusta. Tiskarna bo takoj pričela s tiskanjem bankovcev po 10 Din, čim bo prispelo odobrenje finančnega ministrstva, ki mora po pravilniku o državni kontroli pri tiskanju bankovcev za vsak posel dati posebno odobrenje. Pozneje bo tiskarna pričela tiskati bankovce po 100 Din. Predvidena je zamenjava vseh vrst bankovcev za nove, ki bodo nosile naziv Kraljevina Jugoslavija.

= **Zakon o davčnih in taksnih olajšavah za hotelsko industrijo** je objavljen v »Službenih Novinah« od 19. t. m. št. 162. S tem dnem je ta zakon, o katerega vsebini smo že poročali, dobil obvezno moč.

= **Dobave.** Strojni oddelek direkcije državnih železnic v Ljubljani sprejema do 28. t. m. ponudbe glede dobave 3000 kg cementa, 600 kg bencina, do 31. t. m. glede dobave krožnih žag in krožnih rezkačev ter glede dobave 2 železnih dvigalk, do 1. avgusta glede dobave 50 kg stenja iz bele bombaževine; gradbeni oddelek pa do 29. ponudbe glede dobave 300 m dvojne žice. (Pogoji so na vpogled pri omenjenih oddelkih.) Direkcija državnega rudnika Velenje sprejema do 4. avgusta ponudbe glede dobave biret, merilnih steklenic, pipet, Fixamolsnovi itd. ter glede dobave 20 komadov vrvnih kolut. Direkcija državnega rudnika Kreka sprejema do 8. avgusta ponudbe gled dobave 300 kg subox-barve, 50 kg salmijaka, 500 kg sadre, 100 kg kolofonije, 100 kg laka, 500 kg slikarske zemlje, 300 kg firneža, 100 kg črne barve, 100 kg rumene barve, 500 kg kita za okna, 100 kg minija, 100 komadov ščetk za barvanje, 4000 kg bencina, raznih električnih svetiljk in raznega instalacijskega materijala. Vršile se bodo naslednje ofertalne licitacije: 6. avgusta pri direkciji državnih železnic v Sarajevu glede dobave 400 komadov jeklenih vil in 3000 komadov jeklenih kovanih lopat; 8. avgusta pri direkciji državnih železnic v Zagrebu glede dobave spojnih vijakov. — (Predmetni oglasi so na vpogled v pisarni Zbornice za TOI.) Dne 4. avgusta se bo vršila pri računsko-ekonomskem oddelku ministrstva za zgradbe v Beogradu ofertalna licitacija dobave raznih strojev. (Oglas je na vpogled v Zbornici za TOI, pogoji pa pri omenjenem oddelku.)

= **Oddaja krovskih del.** Gradbeni oddelek direkcije državnih železnic v Ljubljani sprejema do 29. t. m. ponudbe glede oddaje popravila streh postajnega poslopja postaje Borovnica in tovornega skladišča na postaji Rakek. (Oglas je na vpogled v Zbornici za TOI v Ljubljani, pogoji pa pri omenjenem oddelku.)

= **Oddaja gradbenih del na postaji Zidani most** se bo vršila potom ofertalne licitacije 5. avgusta pri gradbenem oddelku direkcije državnih železnic v Ljubljani. (Natančnejša pojasnila i načrte dobe interesenti pri omenjenem oddelku.)

BORZE

22. julija.

Na ljubljanski borzi je bil danes devizni promet srednji. Nekaj več prometa je bilo v Newyorku in Berlinu. Tečaji deviz so po včerajšnji okrepitvi zopet nekoliko popustili, vendar so razlike malenkostne.

Na zagrebškem efektnem tržišču je bila tendenca v državnih papirjih danes nadalje čvrsta. Vojna škoda se je trgovala za kaso in avgust po 440, 8% Blairovo posojilo pa je bilo zaključeno po 98. Med zasebnimi vrednotami so bili zaključki le v Jugobanki po 76.50—77.50, v Unionbanki po 191, v Poljedelski po 57, v Isisu po 33 in v Trboveljski po 410.

Devize in valute.

Ljubljana. Amsterdam 22.69, Berlin 13.45 do 13.48 (13.465), Bruselj 7.8817, Budimpešta 9.8877, Curih 1095.9, Dunaj 7.9683, London 274.31, Newyork kabel 56.27 — 56.47 (56.37), ček 56.16 — 56.36 (56.26), Pariz 221.9, Praga 166.78 — 167.58 (167.18), Trst 295.29.

Zagreb. Amsterdam 22.69, Dunaj 795.33 do 798.33, Berlin 13.45 — 13.48, Bruselj 788.17, Budimpešta 988.77, Milan 294.20 do 296.20, London 273.91 — 274.71, Newyork ček 56.16 — 56.36, Pariz 220.90 — 222.90 Praga 166.78 — 167.58, Curih 1094.4.

Curih. Zagreb 9.125, Pariz 20.2475, London 25.03, Newyork 514.35, Bruselj 71.90, Milan 26.945, Madrid 59.1, Amsterdam 207, Berlin 122.875, Dunaj 72.685, Sofija 3.735, Praga 15.255, Varšava 57.75, Budimpešta 90.215, Bukarešta 3.06.

Dunaj. Beograd 12.535 — 12.575, London 34.3825 — 34.4825, Newyork 706.35 do 708.85, Milan 37.015 — 37.115, Curih 137.30 do 137.80; dinarji 12.47 — 12.53.

Efekti.

Ljubljana. 8% Blair 98.5 bl., 7% Blair 88.5 bl., Celjska 160 den., Ljublj. kreditna 122 den., Praštediona 905 den., Kreditni zavod 170 den., Vevče 126 den., Ruše 280 do 300, Stavbna 40 den.

Zagreb. Državne vrednote: Vojna škoda aranžma 439.5 — 440, kasa 439 — 440, za december 440 — 441, investicijsko 87.5 do 88, 8% Blair 97.75 — 98.125, 7% Blair 87.5 — 88, 6% begluške 75 den.; bančne vrednote: Praštediona 905 — 910, Union 191 — 192, Jugo 77.5 — 78, Narodna 8200 do 8350, Srpska 186 den., Zemaljska 135 den., Poljo 55 — 56.5; industrijske vrednote: Našička 1300 bl., Gutmann 165 bl., Slavonija 200 den., Drava 218 — 250, Šećerana 330 — 335, Brod vagon 120 — 130, Vevče 125 den., Isis 33 — 35, Dubrovačka 370 — 380, Trbovlje 408 — 411.

Beograd. Vojna škoda 453 zaklj., za avgust 456 zaklj., investicijsko 91—92, agrarne 57 zaklj., 8% Blair 100.25 — 100.50, 7% Blair 89.75 — 90.

Blagovna tržišča

LES

+ **Ljubljanska borza** (22. t. m.) Tendenca za les nespremenjena. Zaključeni so bili 4 vagoni, in sicer 2 vagona bukovih rezanih drv, 1 vagon parjene bukovine in 1 vagon jelovih desk. Povpraševanje je za bukove testone (iz bele bukve, lepo izdelane suhe, paralelne, obrobljene na živ rob, brez grč in srca, 300 kub. m 2.20 m, 10—50 cm, 20 mm in 150 kub. m 2.20 m, 10—24 cm, 20 mm), nadalje za orehove blode (od 50 cm navzgor), za hrastove deske (I., neobrobljene, popolnoma suhe, 18 do 28 mm) in za bukove deske (I., parjene, suhe, 15—18 mm).

ŽITO

+ **Ljubljanska borza** (22. t. m.) Tendenca za žito čvrsta. Zaključen je bil po 1 vagon pšenice in ovsa. Ponujali so (fco. slov. postaja, plač. 30 dni): **pšenico:** baško, 80/81 kg po 232.5 — 235, 79/80 kg po 227.5 do 230; 78/79 kg po 222.5 — 225; **koruzo:** baško po 167.5—170; **ječmen:** baški, ozimni, 66/67 kg po 155 — 157.5; **oves:** baranjski novi po 200 — 205; **rž:** baško, novo, 72 kg po 165 — 167.5; **moko:** baško, iz stare pšenice po 405 — 410.

+ **Novosadska blagovna borza** (22. t. m.) Tendenca nespremenjena. Promet: 48 vagonov pšenice, 4 vagone ovsa, 101 vagonov koruze, 17 vag. moke in 1 vagon otrobov. **Pšenica:** baška, 78/80 kg 177.5 — 182.5; gornjebaška, 78/80 kg 180 — 185; baška, Tisa, šlep, 78/80 kg 182.5 — 187.5; sremska, 78 kg 170 — 175. **Oves:** baški in sremski 150 — 155. **Ječmen:** baški in sremski, 63/64 kg 100 — 105. **Koruza:** baška in sremska 115 — 117.5; ladja Dunav 120 do 122.5; za avgust 120 — 122.5; banaška 110 do 112.5. **Moka:** baška »0« in »0gg« 305 do 215; »2« 275 — 285; »5« 230 — 240; »6« 170 — 180; »7« 110 — 115; »8« 95 do 100. **Otrobi:** baški, sremski in banaški 80 do 82.5.

+ **Somborska blagovna borza** (22. t. m.) Tendenca mirna. Promet: 412 vagonov. **Pšenica:** baška, 79/80 177.5 — 182.5; gornjebaška, 80 kg 182.5 — 187.5; banaška, Tisa, šlep, 80 kg, 182.5 — 187.5; banaška, Bega, šlep, 79 kg 180 — 185; banaška, Bega kanal, 79/80 kg 177.5 — 182.5; sremska, slavonska, 79 kg 167.5 — 172.5. **Oves:** baški in sremski 150 — 155. **Rž:** baška, nova, 105 — 115. **Ječmen:** baški, sremski, 64/65 kg 105 — 110. **Koruza:** baška 112.5 do 117.5. **Moka:** baška »0« in »0gg« 310 do 320; »2« 280 — 290; »5« 230 — 240; »6« 170 — 180. **Otrobi:** baški 80 — 85.

Ogorelo, zdravo kožo

dobite, ako si oterete telo pred zračnimi in solnčnimi kopelmi z

NIVEA-CREME

tudi pri zastrtem nebesu, ker tudi veter in zrak porjavita kožo. Suho pa mora biti Vaše telo pri direktnem solnčnem obsevanju. In dobro oterite z NIVEA - CREME že naprej! To zmanjšuje nevarnost bolečega ožganja. Spričo samo njej lastne vsebine Eucerita se Nivea-Creme lahko vpije v kožo, ker šele v kožo vpita Creme more svoj dobrodejni učinek privesti do polne veljave. Doze po 3, 5, 10 in 22 Din. Tube po 9 in 14 Din.

Trgovina v Jugoslaviji: Jugosl. P. BEIERSDORF & Co., d. z o. j., Maribor — Meljska cesta 95

+ **Budimpeštanska terminska borza** (22. t. m.) Tendenca mlačna, promet živahen. **Pšenica:** za oktober 19.84 — 19.86, za marc 1931 21.65 — 21.66; **rž:** za oktober 12.58 do 12.60; za marc 13.92 — 13.93; **koruza:** za julij 16 — 16.10, za avgust 15.77 do 15.78.

SPORT

Epilog k veslaškim tekmam na Bledu

Veslaške tekme na Bledu so bile zaključene v nedeljo zvečer s slavnostno razsvetljavo jezera in razdelitvijo daril v kavarni »Toplice«. Tu je prvi pozdravil veslače predsednik tekmovalnega odbora g. A. Praprotnik, ki je nazdravil Nj. Vel. kraljici. Po odigranju himne pa se je podpredsednik g. dr. E. Stare v daljšem govoru zahvalil vsem onim, ki so omogočili prireditev tekmovanj na Bledu. Govornik je omenil, da tekmovalno veslanje ni samo telesna vaja, temveč vsebuje v sebi tudi visoke etične vrednote ter ga napravlja sposobnega za eksistenčni boj v življenju. Telesna vzgoja spada danes k človeški vzgoji in kulturi ter je ono veliko higijenično sredstvo, ki je potrebno za ustvaritev in obstoj na duši, volji in telesu zdravega ljudstva, t. j. onega najvišjega dobra, katero more narod sploh posedovati. Izkustvo nas uči, da so veliki pokreti človeštva uspeli in nosili plodove šele tedaj, ako so pri njih sodelovali široki neslužbeni krogi z vsem svojim živim interesom in z efektivno materialno in moralno pomočjo. In na teh blejskih tekmah je sodelovala vsa naša javnost. Tu so si podali jugoslovenski sportniki zopet bratske roke v korist, v dobrobit in v večjo čast in slavo naše jugoslovenske domovine.

Efektni govor dr. E. Stareta je bil večkrat prekinjen z burnim aplavzom. Zatem je pozdravil zbrane goste in izrekel zahvalo prirediteljem predsednik JVS dr. Stalio. Po razdelitvi daril, med katerimi jih je bilo mnogo prav krasnih, se je razvila animirana zabava.

Na tekmah smo videli vse naše najboljše veslače ter moramo ugotoviti, da so rečni klubi pokazali viden napredek, dočim so dalmatinski klubi pokazali le v poedinih točkah, da so še vedno elita jugoslovenskega veslaškega sporta. Ako poiščemo vzroka temu dejstvu, najdemo, da se je pri rečnih klubih manifestirala velika volja in izdaten trening, kar v veslaškem sportu znači silen plus. Zanimivo je tudi dejstvo, da so oba dneva zmagala moštva z angleškim stilom, dočim sta Krka in Gusar prišla ob svoje lanske zmage. Krka in Gusar sta — kakor smo predvidevali — veslala z istim stilom: italijanskim, toda različno interpretiran; zato smo videli, da oba kluba vodita na progi do višine 1700 m daleč pred ostalimi klubi, kasneje pa zmaga tisti, ki vesla enakomerno in mirneje, t. j. oni, ki ima angleški stil. Italijanski stil je primeren za močne in zelo odporne veslače, kajti samo ti ga morejo pravilno interpretirati in uporabiti. To se je pokazalo v osmercu, kjer sta Krka in Gusar z lahkoto nadvladala Beograd, ki ima angleški stil. Z ozirom na vse to je razumljivo naše vprašanje: kaj bo prihodnje leto?

Organizacija tekem je bila z malimi izjemami dokaj dobra. Predvsem je bilo slabo to, da so bile markacije na desni strani premajhne in so bile prepozno postavljene, tako da klubi pri treningu niso vedeli, kje je 1000 m, 1500 m itd. Od kolike važnosti je točno poznavanje proge in posedinih dolžin, vedo najbolje vsi sportniki. Drugi dan je v tem oziru bilo že bolje, ker so bili nameščeni čolni, iz katerih se je tekmovalcem naznanjala višina, na kateri se nahajajo, toda način je dokaj drag in primitiven. Dolžine morajo biti na obeh straneh proge vidno zabeležene. Nadalje je bilo opaziti, da čolni, ki so veslali brez krmarja, niso mogli imeti dobrega pravca, čemer se lahko odpomore s tem, da se sodnik vozi v motornem čolnu, ki vozi malo hitreje in ne zaostaja preveč. To so tehnični nedostatki, ki se bodo prihodnje leto popravili in zaradi katerih ne zadene nobena krivda tekmovalni odbor. Pač pa bi moral Veslaški savez v tej zadevi pravočasno poslati eksperta, ki bi prireditelje opozoril na tehnične pomanjkljivosti. Tekmovalni odbor in SK Bled sta svojo nalogo izvršila zelo dobro in na splošno zadovoljstvo vseh veslačev-tekmovalcev. Tu mislimo v prvi vrsti na hrano in stan: sobe so bile lepe, hrana mestoma kar najboljša. Prijetna dolžnost nam je po naročilu tekmovalcev tudi s tega mesta organizatorjem tekem in blejskim hotelirjem izreči zahvalo veslačev-tekmovalcev.

Motila je razpoloženje gledalcev previsoka vstopnina. Ugotoviti pa moramo, da je tako vstopnino določila Zdraviliška občina Bled in da so zato tozadevni napadi na tekmovalni odbor in SK Bled napačno naslovljeni.

Vsekakor so veslaška tekmovanja na Bledu položila temelje za nov razmah veslaškega sporta v naši ožji domovini. Že zato zaslužijo tekmovalni odbor in SK Bled nedeljeno priznanje vseh za svoje delo.

Službeno iz LNP. Danes, v sredo, ob 21. važna kratka seja u. o. v prostorih Delavske zbornice. Tajnik I.

Iz LNP. Seja poslovnega odbora danes odpade. Tajnik II.

SK Svoboda. Jutri v četrtek od 18. dalje redden trening. Po 18. fotografiranje I. moštva v naši garderobi. Prosim sigurne udeležbe.

SK Natakar poziva svoje igrače k treningu na igrišču Primorja danes ob 18.

Plavalna sekcija SK Ilirija ima danes ob 18. sejo v kavarni »Evropa«.

Iz uradnih in drugih službenih objav

Razglas o licitaciji: Kraljevska banska uprava Dravske banovine v Ljubljani razpisuje za prevzem gradbenih del pri novi zgradbi **Kmetijske gospodinjske šole v Št. Jurju ob juž. želez.** javno pismeno ofertalno licitacijo na dan 12. avgusta 1930 ob 11. dopoldne pri tehničnem razdelku sreskega načelništva v Celju. Istotam se dobivajo pojasnila in pripomočki proti plačilu nabavnih stroškov. Celokupna gradbena dela so proračunana na 676.420.09 Din, od česar odpade 480.120.33 Din na zidarska in betonska, 47.419.15 Din na tesarska, 48 tisoč 653.60 Din na mizarska, ostanek pa v manjših zneskih na razna druga dela. Ponudbe je podati v odstotkih popusta na proračunsko vsoto.

Dražbeni oklici: Okrajno sodišče v Murski Sobote razpisuje javno dražbo premičnin starinske vrednosti in umetnin (pohištvo, porcelan, slike, preproge, knjižnica) v gradu **Szapary v Murski Soboti.** Dražba se vrši od 4. avgusta do 3. septembra t. l. od pol 9. do 12. in od 13. do 18. ure. Ogled predmetov 1., 2. in 3. avgusta od 8. do 12. in vsak dan pol ure pred dražbo. — Okrajno sodišče v Ljutomeru razpisuje na dan 11. septembra t. l. ob 9. dopoldne dražbo nepremičnin, zemlj. knj. Boreči, vlož. št. 46, cenilna vrednost 31.365 Din, pritikline 300 Din, najmanjši ponudek 20.910 Din. Isto sodišče razpisuje na dan 11. septembra ob pol 11. dražbo nepremičnin, zemlj. knj. Slaptinci, vlož. št. 22 in 217. Cenilna vrednost vl. št. 22 90.339.25 Din, vlož. št. 217 134.75 Din, vrednost pritikline 5000 Din, najmanjši ponudek za vložek 22 60.226.20, za vložek 217 pa 89.80 Din.

Preklici: Od okrajnega sodišča v Radovljici je bil omejeno preklican Rovnik Janez, posestnik, Boh. Bistrica št. 93, za pomočnika mu je postavljena žena Rovnik Marija. — Od okrajnega sodišča v Ptuju je omejeno preklican Koren Ivan, sodarski pomočnik, Spodnji Breg št. 8, za skrbnika-pomočnika je bil postavljen Lasbacher Ivan, občinski tajnik na Bregu.

Vpisi v trgovinski register: Deželno kot trgovsko sodišče v Ljubljani je pri tvrdki »Strojne tovarne in livarne d. d. v Ljubljani« izbrisalo kot člana upravnega odbora Žabkar Avgusta in inž. Kneževič Dimitrija, vpisalo pa Šićarević Milivoja, direktorja Jadransko - Podunavske banke v Beogradu.

Odpravljeni konkurzi: Deželno sodišče v Ljubljani je odpravilo konkurz **Premogokopne družbe »Belokrajina« v Črnomlju,** ker so pritrdili vsi upniki; konkurz **Leben Franca in Anice v Škofji Loki,** ker ni pokritja za stroške postopanja, in konkurz tvrdke **F. in A. Leben,** valjčni mlin in žaga **v Škofji Loki,** ker se je sklenila prisilna poravnava.

Ofertalna licitacija: Osrednji urad za zavarovanje delavcev v Zagrebu razpisuje na dan 9. avgusta ob 10. dopoldne v svojih uradnih prostorih v Zagrebu, Mihanovićeva ulica 3/III. pismeno ofertalno licitacijo za celokupna dela podiranja starih in gradnje novih ležalnic lečilišča Brestovec na Slemenu. Potrebni podatki in pojasnila se dobijo pri navedenem uradu v Zagrebu, Mihanovićeva ulica 3, soba 418.

Poziv: Županstvo Šmarjeta na Dolenjskem pozivlja Kukec Petra (Alojzij), roj. 1. avgusta 1910 v Goriški gori, da se v teku dveh mesecev predstavi rekrutni komisiji v Celju, sicer se bo smatral za voj. begunca (dezerterja).

krepi in zdravi
ŽELODEC
LOVRO SEBENIK
Ljubljana VII.

IZVANREDNA PRILIKA!
Železna služinska patent postelja zložljiva, s tapeciranom madracom, zelo praktična za vsako hišo, hotele, nočne službe in potujuče osobe stane samo Din 390.— Razpošiljam po poštnenom povzetju.

Lesena patent postelja, zložljiva, s tapeciranim madracom, zelo praktična, stane samo D 280.

Ležalka za sunčanje »(Liegestuhl) najnovije vrsti, stane samo Din 150.

Madraci punjeni z volnom stanejo samo D 750.
L. BROZOVIĆ, ZAGREB ILICA 82.

Kurja očesa
Najboljše sredstvo proti kurjim očesom »CLAVEN« je mast

Zaščitni znak — MARQUE DEPOSÉE — Claven — Zaščitni znak

Dobite v lekarnah, drogerijah ali naravnost iz tvornice in glavnega skladišča
M. Hrnjak
lekarnar — Sisak

BOLJŠO KUHARICO
sprejme takoj prvovrstna restavracija v Ljubljani. Ponudbe na ogl. od. Jutra pod šifro »Dobra kuharica«. 10340

Češke kamen. cevi
betonske cevi, plošče za tlak, vse cementne izdelke
Cihlář, Ljubljana, Dunajskca cesta.

Iz življenja in sveta

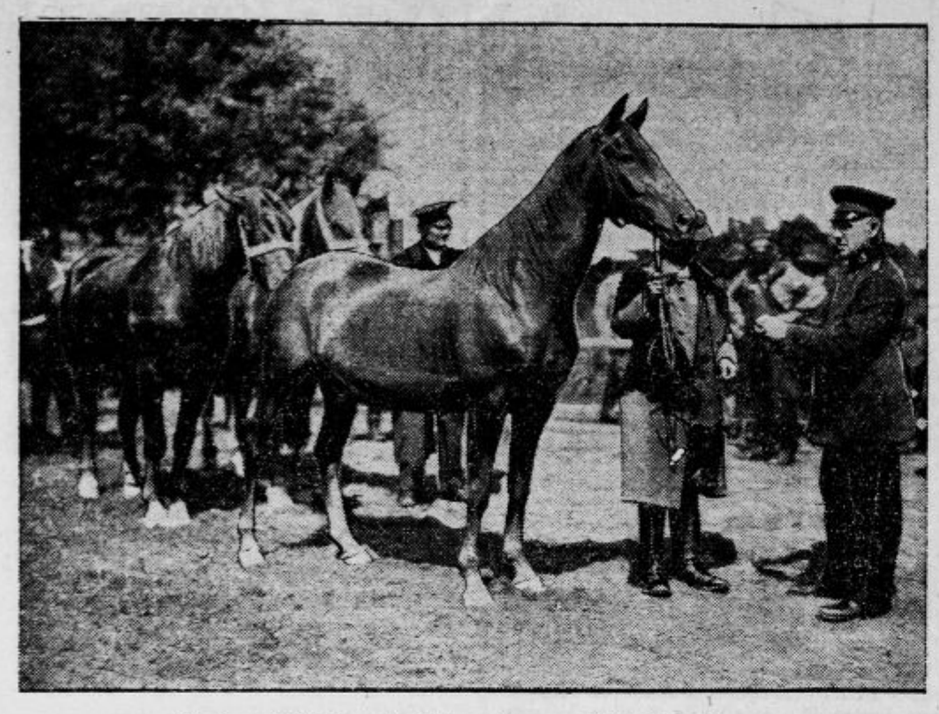

Največji konjski sejem v Evropi

V vzhodnopruskem mestecu Weylau se vrši vsako leto v teh dneh ogromen konjski sejem, ki ga poseča na tisoče ljudi iz Nemčije in tudi iz drugih držav. Ta sejem, ki je sploh največji v Evropi, izvira še iz l. 1380. in je velike gospodarske važnosti za vso Vzhodno Prusko.

Nekaj besed o diplomaciji

Iz vrst naših čitateljev nam prihajajo često vprašanja o tem, kaj je prav za prav diplomacija, kakšne institucije so poslaništva in konzulati ter kakšen delokrog imajo. Ker z druge strani tudi naša zastopstva v inozemstvu priporočajo strankam, naj se v svojih zadevah obračajo na pravilni naslov, da se ne zavlačuje poslovanje v nujnih zadevah, se nam vidi umestno, da s tem podajamo našim čitateljem nekoliko splošnih pojasnil.

Pod diplomacijo je v glavnem razumeti urade in osobje, ki zastopa interese posameznih držav in njihovih državljanov v kaki tuji državi. N. pr.: Interese Jugoslavije in Jugoslovenov zastopajo v Franciji, Nemčiji, Italiji i. t. d. naša poslaništva in konzulati. V delokrog prvih spada predvsem in pretežno državna politika in interesi državnega gospodarstva, konzulatom pa je pridržano zastopstvo interesov posameznih državljanov. Politična zastopstva se imenujejo veleposlaništva in poslaništva. gospodarska, posvečena pretežno interesom zasebnikov, pa se zovejo generalni konzulati; konzulati in vicekonzulati. Veleposlaništva (franc. ambassade) imajo samo velesile pri drugih velesilah. Velesile so: Rusija, Poljska, Nemčija,, Francija, Anglija, Italija, Zedinjene države ameriške, Japonska, Kitajska itd. Vsaka izmed teh držav ima pri drugih velesilah veleposlanika (frc. ambassadeur), pri manjših državah pa samo poslanika ali opolnomočenega ministra (frc. ministre plénipotentiaire). poslaništvo samo se imenuje francoski légation. V Jugoslaviji tedaj ni veleposlanikov (ambassadeur) in naša država ima povsodi samo poslanike ali vršilce poslov (chargés d' affaires).

Kakor smo že omenili, zastopajo poslaništva in veleposlaništva le gospodarske in politične interese države, konzulatom pa je pridržano varstvo zasebnih interesov in zasebne trgovine. Med diplomacijo v pravem pomenu besede spadajo tedaj le zastopniki državne politike, vendar se vanjo običajno štejejo tudi konzuli, ker so se do nedavno šolali na isti način in so bili često le pripravljalna stopnja za politična zastopstva. Konzulati izdajajo in vidirajo potne liste, legalizirajo listine naših oblasti, da so veljavne v tujih državah in tuje listine, da so veljavne pri nas ter vrše tudi notarske posle. Glavni njih posel pa je, da pazno sledijo gospodarstvu svojega področja ter poročajo svoji nadrejeni oblasti, kako bi se naše gospodarstvo lahko okoristilo s tamošnjimi prilikami bodisi glede uvoza ali izvoza.

Diplomatska zastopstva so podrejena zunanjemu ministrstvu. Suvereni predstavnik vsake države mora pred nastopom službe dati svoj pristanek (frc. agrément) za osebo, ki naj opravlja ta važni posel, za konzula pa je potreben enostavni eksekvatur, t. j. dovoljenje za poslovanje. Oblasti raznih držav občujejo med seboj le potom diplomatskih predstavnikov in spada zlasti mednarodna pravna pomoč v delokrog slednjih. Vsem diplomatskim predstavnikom je potrebno znanje prava, osobito mednarodnega, konzuli pa morajo biti še posebno izvežbani v gospodarstvu, ako hočejo na svojih mestih koristiti svoji domovini.

Pri poslaništvih so nameščeni poleg drugega osobja tudi vojaški, mornariški, letalski in trgovski atašeji, ki poročajo svoji državi o novostih, uspehih in razvoju one stroke v tuji državi, za katero so določeni. Razen pravih diplomatičnih zastopnikov ima vsaka država v tujini častne konzulate. Ti se podeljujejo običajno tujim državljanom, ki so znani kot ugledne osebe in prijatelji države, v mestih, kjer ni občutne potrebe za ustanovitev pravega konzulata. Častni (honorarni) konzulat ima seveda zelo zožen delokrog in je po navadi res samo častno mesto. V Ljubljani je n. pr. četvero pravih konzulatov (Češkoslovaška, Avstrija, Francija in Italija) ostali (portugalski, belgijski itd.) pa so le honorarni konzulati.

Naša država ima poslaništva v vseh glavnih mestih večjih ali za nas politično važnejših držav, s katerimi obstojajo redni diplomatski stiki, manjše države pa spadajo v delokrog posameznih naših poslaništev v večjih sosednih državah. Konzulati so seveda številnejši in jih ima naša država v vseh večjih gospodarskih središčih, v manjših pa zastopajo koristi naših državljanov honorarni konzuli in vicekonzuli. Slednji imajo le posredovalen značaj in morajo vse količkaj važnejše zadeve predlagati svojemu najbližjemu nadrejenemu pravemu konzulatu.

Američan Bowden

Zmagovalec v teku na 400 m pri mednarodnih sportnih tekmah v Berlinu.

V treh dnevih tri rekorde

Miss Helen Madison, ki je v treh dneh dosegla tri rekorde v plavanju.

Vzroki morske bolezni

Morsko bolezen še vedno vneto raziskujejo in po vsej priliki so tudi že našli njene globlje vzroke. S posnemanjem ladijskega nihanja jo je lahko priklicati v znanstvenih laboratorijih. V to svrho uporabljajo vrtilni stol, ki ga vsakdo pozna v obliki klavirskega stola. Osebo, ki ž njo eksperimentirajo, posade na takšen stol in jo nekolikokrati hitro zavrtijo na levo in na desno okrog njene lastne osi. Posledica tega postopka so drhtenje oči, omedlevica, nagnjenje k padcu itd. To stanje se še poslabša, če vele poskusni osebi, naj med vrtenjem fiksira kakšno točko na stropu. Največje neugodje pa se je poloti, če izvaja med vrtenjem enakomerne gibe z glavo, n. pr. v stran v zvezi z nagibanjem glave. Vzroki morske bolezni so dražljaji v gornjem delu ušesnega labirinta, zlasti v trojici oblokov. Ti rabijo za registracijo vrtilnih gibov telesa in njegovega premikanja naprej. Poleg teh organov je v ušesu še poseben organ, ki beleži vsakokratni položaj telesa v prostoru. Če prihaja radi ladijskih gibov preveč vtisov gornjega ušesnega labirinta v zavest, tedaj odpove možganska skorja svojo nalogo, da bi tvorila točne predstave o vedenju našega telesa v prostoru. Tako postanemo morsko bolni. Zanimivo pa je, da hotene mnogovrstne spremembe telesne lege v prostoru, n. pr. pri orodnem telovadenju, ne povzročajo podobnih učinkov. Samo pasivne spremembe te lege izzovejo morsko bolezen.

Lindbergh mlajši,

prvorojeni sin slavnega prekooceanskega letalca, šteje sedaj mesec dni in se, kakor nam kaže slika, dobro razvija.

Vatikanski rekord

Mlada papeška država je otvorila avtomatsko telefonsko centralo z 800 aparati. Vatikansko meste šteje okrog 200 prebivalcev. Torej pridejo na vsakega posameznika po štirje telefoni, kar pomeni nedvomen rekord.

PRAVI

:FRANCK:

vedno

odlična kakovost!

Radio

IZVLEČEK IZ PROGRAMOV

Sreda, 23. julija.

LJUBLJANA: Opoldanski program odpade — 18.30: Koncert radio - orkestra. — 19.30: Portreti iz svetovne literature. — 20: G. Jelačin poje slov. narodne in šlagerje. — 21: Prenos z Bleda. — 22: Napoved časa in poročila.

Četrtek, 24. julija.

LJUBLJANA 12.30: Reproducirana glasba. — Napoved časa, borza, reproducirana glasba. — 13.30: Poročila iz dnevnikov. — 18.50: Koncert radio - orkestra. — 19.30: Otroška ura (Milčinski). — 20: Plošče. — 20.15: Jugoslovenski večer: Slovanski vokalni kvintet. — 21.05: Prenos iz Beograda. — 21.55: Prenos iz Zagreba.

BEOGRAD 12.45: Koncert radio - kvarteta. — 19.30: Godba na harmoniko. — 20.15: Jugoslovenski večer. — 22.45: Poročila. — 22.50: Koncert radio - orkestra. — ZAGREB 12.30: Opoldanski koncert. — 20.15: Jugoslovenski večer. — PRAGA 17: Koncert iz Bratislave. — 19.35: Prenos iz Brna. — 20.30: Arije in pesmi. — 21: Koncert godbe na pihala. — 22.15: Lahka godba. — BRNO 17: Koncert iz Bratislave. — 19.35: Zamorske pesmi. — 20.20: Vojaška godba. — 21.40: Klavirski koncert. — 22.15: Prenos iz Prage. — VARŠAVA 18: Koncert solistov. — 20.15: Poljuden koncert orkestra. — 23: Godba za ples. — DUNAJ 11: Dopoldanski koncert. — 15.30: Koncert orkestra. — 20.05: Operetni večer. — 21.05: Komorna glasba. — Plošče. — BERLIN 19.05: Zborovsko petje. — 20.30: Staro in novo v plesu. — 22.30: Lahka glasba. — FRANKFURT 19.30: Prenos vsega programa iz Stuttgarta. — LANGENBERG 17.30: Večerni koncert. — 20.30: Plošče. — Koncert orkestra. — STUTTGART 19.30: Koncert kvarteta na citre. — 20.30: Koncert filharmoničnega orkestra. — BUDIMPEŠTA 9.15: Dopoldanski koncert. — 18.30: Koncert orkestra. — 21.30: Pevski koncert. — 22.40: Ciganska godba. — RIM 17.30: Vokalen in instrumentalen koncert. — 21.02: Puccinijeva opera »Madame Butterfly«.

Dopisi

SV. KRIŽ PRI KOSTANJEVICI. Ljubljanska poštna direkcija je na željo interesentov odredila, da bo pri gostilni Ignaca Colariča na Križaju (Malo Mraševo) nameščen pisemski nabiralnik, s katerim bo pisemski oddajni promet za okoliške vasi znatno olajšan. Pisma se bodo dvigala pred odhodom poštnega avta v obe smeri: Novo mesto in Brežice.

GUŠTANJ. (Tombola Rdečega križa.) V nedeljo 27. t. m. ob 16. se bo vršila na vrtu g. Ivana Petrača v Guštanju - Javornik tombola Rdečega križa. Med drugimi bodo prišli na svoj račun tudi kolesarji, kajti glavni dobitek je kolo in sicer na izbiro, moško ali žensko. Kolo je prodala tvrdka »Tribuna« pod lastno ceno. Čisti dobiček je namenjen za zgradbo doma Rdečega križa. V to svrho je kupil krajevni odbor staro guštanjsko ubožnico, ki je bila v razpadanju in jo pusti podreti. Na istem kraju bo zgradil nov dom, ki bo imel v pritličju javno kopalnico, stanovanje za slugo in bolničarke ter društveno sobo. V prvem nadstropju pa bo zdravstveni dom, masada in bolniške sobe. Za tukajšnje prebivalstvo bo stvar velikega socialnega in higienskega pomena, zlasti se občuti potreba javne kopalnice. Seveda guštanjski krajevni odbor Rdečega križa ne razpolaga z zadostnim kapitalom, da bi mogel pričeti z zgradbo, mnogo akcij bo treba še podvzeti, da bo zbran potreben denar. Upajmo pa, da bo agilni odbor premagal tudi to težavo tako srečno, kakor pri nabavi rešilnega avtomobila. Nadejamo se, da bodo zmagali tudi sedaj optimisti in da se bo v par letih dvigal ob sejmišču ličen dom, kjer bodo našli zavetišče pomoči potrebni. Odbor upa, ker se vrši tombola v humanitarne svrhe, da bo udeležba prav številna.

Darujte za slepce!

Pred borbo — "4711"

Ta plemeniti Eau de Cologne je že pri treningu pokazal svoje dragoceno delovanje, ker vedno zopet osveži živce, a ojekleni telo z zdravo močjo. S samozavestjo in mirom stopa bodoča prvakinja v turnir, ovejana z vonjivim in okrepčujočim dihom "4711". Ona ve, kaj sme pričakovati od svojega telesa. Ona ista pripisuje svojo mladostno ljubkost negi z onimi sredstvi, ki so izdelana na znameniti podlagi "4711". Poleg vsega tega, poleg svojih sportskih odlik izbijajo v enaki meri tudi divne čare ženstva tako, da odnese ona dvakratno zmago. Zmago sportske umetnosti in zmago njene dražesti in mladostne lepote, kar ima zahvaliti modri uporabi divnih "4711" proizvodov.

"4711" se ne prodaja odprto, temveč samo v originalno zaprtih steklenicah z modrozlato etiketo. Da ne dobite kake potvorbe, zavrnite odločno odprto blago.

No 4711. Eau de Cologne

524

CENE MALIM OGLASOM:

Za oglase, ki služijo v posredovalne in socialne namene občinstva vsaka beseda 50 par. Če naj pove naslov Oglasni oddelek »Jutra«, je plačati posebno pristojbino 2 Din. Če pa je oglas priobčen pod šifro je plačati pristojbino za šifro 3 Din. Telefonske številke: 2492, 3492

Mali oglasi

Kdor hoče da se mu pošlje po pošti naslov ali kako drugo informacijo tičočo se malih oglasov naj priloži v znamkah sicer ne bo prejel odgovora! **2 Din**

CENE MALIM OGLASOM:

Ženitve in dopisovanja ter oglasi trgovskega in reklamnega značaja: vsaka beseda 1 Din. Najmanjši znesek 10 Din. Pristojbina za šifro 5 Din. Vse pristojbine je uposlati obenem z naročilom, sicer se oglasi ne priobčujejo. Št. ček. rač. pri Pošt. hranilnici v Ljubljani, 11842.

Službe dobi

Učenca
bolših staršev, z dobrimi spričevali sprejme špecerij. veletrg. M. Spreitzer v Ljubljani. 28031

Prodajalko
iščem za prodajo mlečnih proizvodov. Prednost imajo v mlekarniški stroki vešče. Predstaviti se je v Šolskem drevoredu 8 — »Točilnica« med 12. in 13. uro. 28579

Dober pekovski pomočnik
nekoliko vajen slaščičarske stroke, dobi stalno službo. Ponudbe na oglas. oddelek »Jutra« pod »Dober pek«. 28521

Črkoslikar
sposoben tudi v lasiranju, dobi stalno službo. — M. Nonner, Maribor, Vrazova ul. 3 28436

Trg. vajenca
s predpisano šolsko izobrazbo in s stanovanjem v Ljubljani sprejme F. R. Kham, Ljubljana, Miklošičeva cesta 8. 28345

Trg. pomočnico
začetnico, izučeno mešane trgovine na deželi, zanesljivo in pošteno, ki bi pomagala pri gospodinjstvu, sprejmem. Ponudbe s prepisom spričeval na oglasni oddelek »Jutra« pod šifro »Sposobna«. 28317

Knjižnica
v večjem mestu Slovenije sprejme mlajšo moško moč za popoldanske ure. Ponudbe na oglasni oddelek »Jutra« pod šifro »Knjižnica«715. 28734

Žagarja
(Gattermeist.) Slovenca išče za hitro venecijanko, ki je vešč tudi popravljanja. Ponudbe na »Zlatar« šumska industrija, Nova Varoš (Sandžak). 28732

Slaščičarja
iščem za samo ročno delo, prvovrstno moč. Ponudbe je poslati na oglasni oddelek »Jutra« pod »Slaščičar/22. 28722

Vajenca
z vso oskrbo sprejme Ivan Molek, sedlar, Vrhnika. 28680

Čevljarskega prikrojevalca
za fina zgornja dela sprejmem takoj v stalno službo. Ponudbe na oglas. oddelek »Jutra« pod šifro »Kombinacija«. 28670

Kuharico
izvežbano, pridno, pošteno in čisto, z dobrimi spričevali, staro do 45 let, išče uradniška menza v Splitu za 1. avgust. — Hrana in stanovanje v menzi. Ponudbe z navedbo plače in spričevali, oziroma opisom dosedanjih služb na naslov Činovnička menza u Splitu — Severova ulica 1. 28666

Učenca
krepkega in poštenega, z veseljem do trgovine, v starosti 15—16 let, po možnosti s par razredi mešč. ali srednje šole sprejmem takoj v trgovino mešanega blaga na deželi. Ponudbe na oglasni oddelek »Jutra« pod »Pošten in priden«. 28660

Dva vajenca
za vrvarsko obrt, z vso oskrbo sprejme Bobinac — Zagreb, Ilica 199. 28659

Prodajalko
starejšo iščem za majhno trgovino mešan. blaga na deželi. Nastop s 1. avgustom. Ponudbe na oglasni oddelek »Jutra« pod šifro »Z deželo«. 28658

Čevljar. vajenca
sprejme Novak Ivan, Tacen 81, Št. Vid nad Ljubljano. 28651

Kmečko žensko
staro nad 30 let, iščem za gospodinstvo in kmetijo — skupno življenje. Ponudbe na oglasni oddelek »Jutra« pod šifro »Ljubezen«. 28778

Učenko
z vso oskrbo v hiši sprejme takoj trgovina z mešanim blagom na deželi. Ponudbe na oglasni oddelek »Jutra« pod šifro »Št. 37«. 28782

Čedno dekle
ki zna poleg gospodinstva tudi kuhati, sprejme tričlanska družina v Kranju. Naslov pove oglas. oddelek »Jutra«. 28746

3 prvovrstne kolar. pomočnike
vajene izdelovanja karoserij, kakor tudi
vajenca
sprejme takoj »Autobus«, stroj. izd. karoserij, Zg. Šiška 50 — Ljubljana VII. 28792

Gospodično
veščo nemščine in event. z znanjem nekoliko kuhe, sprejmem s 1. avgustom k šestletni hčerki. Ponudbe na oglasni oddelek »Jutra« pod šifro »Caprag«. 28749

Poslovodjo (injo)
vestnega in z garancijo sprejmem takoj v veletrgovino mešanega blaga. — Naslov: Anton Kurnik — Raka, Dolenjsko. 28756

Učenca
zdravega in močnega, z dobrimi spričevali sprejme takoj v trgovino mešanega blaga Ciril Žurman, Podlehnik pri Ptuju. 28757

Tovarna dežnikov
in solnčnikov na jugu, išče v svrho takojšnje zaposlitve v tej stroki dobro verziranega, samostojnega
mojstra
Oferte s spričevalom in opisom dosedanjega zaposlenja, kakor zahtevkom plače je poslati na Komanditno društvo »Kosovo« Skoplje, Ulica Cara Dušana 3. 28767

Kovaškega pomočnika
sprejme takoj Josip Kordiš — Sušak, Račkijeva ul. 44 28502

Pek. vajenca
z vso oskrbo v hiši sprejmem takoj. Naslov v oglas. oddelku »Jutra«. 28783

Čevljar. pomočnika in vajenca
sprejme Ivan Aubelj, Gor. Kašelj 74, D. M. v Polju. 28743

2 mizar. pomočnika
dobro izvežbana v stavbnih in pohištvenih delih sprejme Jože Košlar, Straža. 28751

2 mizar. pomočnika
za pohištvo, z vso oskrbo v hiši sprejme I. Jeglič, strojno mizarstvo v Radovljici. 28750

Slaščič. in medičar. pomočnika
dobrega samostojnega delavca sprejmem v stalno službo. Ponudbe na oglas. oddelek »Jutra« pod šifro »Samostojen 68«. 28766

Vrtnarja
vešč. vseh v stroko spadajočih del, z letnimi spričevali in znanjem nemščine sprejmem. Ponudbe na oglasni oddelek »Jutra« pod šifro »Vrtnar«. 28747

Kočijaža
samskega, z znanjem nemščine in letnimi spričevali sprejmem. Ponudbe na ogl. oddelek »Jutra« pod šifro »Kočijaž«. 28748

Vzgojiteljico
z dobrimi spričevali, ki bi pomagala tudi pospravljati, sprejmem k šestletni deklici. Takojšnje ponudbe s sliko na naslov: Milan Poljak, Zagreb, Visoka ulica št. 20. 28764

Slugo
kateremu bi se lahko proti primerni kavciji poveril tudi lokalni inkaso, sprejme večji denarni zavod. Ponudbe na oglasni oddelek »Jutra« pod »Zaupljiv 98«. 28798

Kroj. vajenca
s hrano in stanovanjem v hiši sprejme Franc Koželj, Primskovo pri Kranju. 28809

Učenko
za strojno pletenje sprejme Parzer, Florijanska ulica 1 28822

Trg. vajenca
s predpisano šolsko izobrazbo, pod nadzorstvom poštenih staršev, sprejmem v manufakturno trgovino v Ljubljani. — Ponudbe na poštni predal 100 28814

Poslovodjo (injo)
potrebujem takoj za podružnico trgovine in gostilne. Potrebna je kavcija. Naslov pove uprava Jutra v Celju 28830

Absolvent kmetijske šole
s parletno prakso, dobi mesto na veleposestvu. — Ponudbe z označbo zahtevkov na naslov: Hartner, Murska Sobota. 28815

Zaslužek

1000 potnikov
ima prav, ako pravijo: »Pri tej tvrdki nudijo največji zaslužek.« Že dejstvo da ste ugledali ta oglas, pomeni za Vas že dobiček. Vsak dan, tudi v nedeljo denar na roko. Do neba vzklikajoče poslanstvo za potnike! — Silen prodajni predmet. Brezplačna kolekcija. Dopisom pod šifro »Srednjeevropski sistem« na oglasni oddelek »Jutra« je priložiti znamke za odgovor. 28835

Kdor želi
dobro in stalno eksistenco, naj prevzame zastopstvo naših, v vsaki hiši neobhodno potrebnih predmetov — naj pošlje takoj svojo ponudbo na oglasni oddelek »Jutra« pod značko »Zanesljiv 3000«. 28548

Prvovrstna vezilja
za monograme, dobi delo na dom. Ponudbe na ogl. oddelek »Jutra« pod šifro »Vezilja«. 28770

Trgovski potniki

Potnike ali potnice
ki obiskujejo priv. stranke, sprejmemo proti dobri proviziji. Ponudbe pod šifro »Tekstilna industrija 63«. 28763

Potnike
s kavcijo ali garancijo, za prodajo šivalnih strojev, gramofonov, koles itd. — proti fiksni plači in proviziji sprejme tvrdka J. Novak v Celju, Prešernova ulica 24. 28829

Pouk

I. oblastv. koncesijonirana šoferska šola
Camernik, Ljubljana
Dunajska cesta štev. 30 (Jugoavto) telefon 2236. Pouk in praktične vožnje. 251

Instruktor
s sigurnim uspehom instruira dijake iz vseh predmetov za nižje in višje razrede srednjih šol. Ponudbe na oglasni oddelek »Jutra« pod »Rapide«. 28739

Službe išče

Zobozdr. asistentka
z daljšo službeno dobo išče mesta v svrho izpopolnitve, najraje v Ljubljani. Ponudbe na oglasni odd. »Jutra« pod značko »Dobra pomoč v kavčuku in zlatu« 27052

Invalid
36 let star, oženjen, brez otrok, želi namestitve v Ljubljani kot sluga, vratar, noč. čuvaj ali temu podobno. Nastopi lahko takoj. Cenjene ponudbe na oglas. oddelek »Jutra« v Ljubljani pod »Invalid«. 27874

Strojnik
za parne stroje in Dieselmotorje ter izprašan elektromonter za visoko in nizko napetost ter dober železostrugar z večletno prakso, prvovrstna moč, želi službo premeniti, najraje v električno centralo. Naslov v oglasnem oddelku »Jutra«. 28494

Trg. pomočnik
manufakturne stroke, dober prodajalec želi premeniti dosedanje mesto — najraje v okolico Maribora. Sem poklicni vozač, ter opravljam tozadevna dela že leto in pol. Ponudbe na oglas. oddelek »Jutra« pod »Dobra trgovska moč«. 28776

V pisarno
ali v trgovino kot blagajničarka želi vstopiti v službo osemnajstletna gospodična, ki ima dveletno pisarniško prakso in vešča strojepisja. Ponudbe pod šifro »Pridna in poštena« na oglasni oddelek »Jutra« 28780

Mlad fant
inteligenten, samski, 20 let star, izučen steklar, obrti in trgovine, želi stalno službo. Cenjene ponudbe pod »Zanesljiva moč 779« na oglasni oddelek »Jutra« 28779

Gospodična
ki se razume na vsa gospodinjska dela, išče službe. Ponudbe na upravo »Jutra« na Jesenicah pod »Pridna in poštena«. 28755

Stavbni polir
bi rad s 1. avgustom premenil službo — najraje v Primorje, pa tudi v mesto ali na deželo. — Na željo stavbenika s partijo zidarjev in delavcev. Eventuelno bi prevzel stavbe tudi v akord. Dopise na oglas. oddelek »Jutra« pod šifro »Stavbovodja«. 28690

Mesto gospodinje
k boljšemu gospodu, ev. vdovcu z otroci išče starejša gospodična, vajena vseh gospodinjskih del. — Ponudbe na oglas. oddelek »Jutra« pod šifro »Dobra kuharica 40«. 28760

Brivski pomočnik
išče službo. Cenj. ponudbe na oglasni oddelek »Jutra« pod »Izurjen«. 28795

500 Din dam
tistemu, ki mi preskrbi stalno službo oskrbnika, skladiščnika, sluge, vratarja ali kaj sličnega. Naslov pove oglasni oddelek »Jutra«. 28825

Kot sadjar ali vrtnar
pri kakem veleposestvu ali graščini išče službo Avgust Klepej, Stopce, pošta Laško. 28828

Manufakturist
z večletno prakso v manufakturni veletrgovini, detajlist, engrosist, želi premeniti mesto. Ponudbe na oglas. oddelek »Jutra« pod »Manufakturist 1«. 28832

Mlad urarski pomočnik
išče službo. Naslov pove g. Anton Jansekovič, klobučar, Prevalje št. 107. 28823

Prodam

Puhasto perje
kg po 38 Din razpošiljam po povzetju najmanj 5 kg. Potem isto belo gosje kg po 130 Din in čisti puh kg po 250 Din. L. Brozović, Zagreb, Ilica 82. kemiska čistilnica perja. 242

Otroški voziček
prodam. Ljubljana VII, Celovška c. 61. 28694

Irigator »Kefri«
nov, prodam za 170 Din. Naslov v oglasnem oddelku »Jutra«. 28759

Premog, suha drva
dobavlja Pogačnik, Bohoričeva ul. 5 — telefon 2059.

Voziček na peresih
lep, poceni proda Železnik, Cesta na Loko št. 23. 28773

Palma
(Feniks) krasen eksemplar, 7 let stara, zaradi pomanjkanja prostora naprodaj. — Naslov v oglasnem oddelku »Jutra«. 28799

Najboljši kis za vlaganje
po 5 Din. oljčno olje (dalmatinsko) po 15 in bučno olje po 16 Din nudi tvrdka Marija Černak in drug, Ljubljana, Vodnikov trg. 285

Fotoaparat
»Voigtländer« 6½ × 9 malo rabljen, prodam ali zamenjam za žensko kolo. — Naslov pri podružnici »Jutra« v Celju. 28827

Motorna vozila

Avtotaksi
Ford limuzina v najboljšem stanju z koncesijo ugodno prodam. Čamernik, Dunajska c. 36. 28695

Tovorni Ford
stare ali nove tipe kupi Čamernik, Ljubljana, Dunajska cesta 36. 28684

Motorno kolo
D Rad, 500 cm³, zelo dobro ohranjen po ugodni ceni prodam. Reflektanti naj sporoče svoj naslov na oglas. oddelek »Jutra« pod »Motor 66«. 28766

Motorno kolo
A. J. S., 350 cm³, v najboljšem stanju prodam za 9500 Din. Vprašati v trgovini Žužek, Tavčarjeva ul. 28772

Avto »Renault«
štirisedežna limuzina, zelo pripraven ugodno naprodaj v gostilni »Soča« v Dol. Logatcu. 28800

Kolesa

Damsko kolo
zelo dobro ohranjeno kupim. Ponudbe z navedbo cene poslati na oglasni oddelek »Jutra« pod šifro »Damsko kolo«. 28724

Damsko kolo
dobro ohranjeno poceni prodam. Naslov v oglasnem oddelku »Jutra«. 28717

Moško kolo
dobro ohranjeno prodam. Naslov v oglasnem oddelku »Jutra«. 28762

Kolo za dečka
od 9 do 15 let, prodam ali zamenjam za žensko kolo. Zgornja Šiška, restavracija Weiss. 28810

Kupim

Bukovih drv
več vagonov lepih in zdravih kupim. — Ponudbe na Ekspozituro »Jutra«, Ljubljana VII. pod šifro »Plačam takoj«. 28257

Maline kupi
Lovro Sebenik, Ljubljana, Knezova ulica 28. 28787

Hrastove hlode in frize
kupujem. Ponudbe z navedbo cene na naslov: Ivan Šiška, tovarna parketov in parne žage, Ljubljana, Metelkova ulica 4. 28549

Raznih uteži
več sto rabim za patent smučna okna. Kdor reflektira na dobavo, naj pošlje ponudbo na mizarsko tvornico M. Gogala, Bled. 28775

Pozor!
Kupim rabljena kolesa, šivalne stroje, štedilnike, staro železo itd. Dopisnica zadostuje, da pridem takoj na dom. Lončar in drug, Celovška cesta 43, dvorišče 28812

Posestva

Pritlično hišo
in vrt prodam skupaj, ali vsako zase. Naslov v ogl. oddelku »Jutra«. 28582

Posestvo z gostilno
in trgovino, ki je zelo na prometnem kraju, prodam iz proste roke delavnemu trgovcu (kmetija postransko delo). Dober uspeh zajamčen. Informacije daje vsak dan lastnik Andrej Lužar, trg., Podzemelj 10, p. Gradac v Belikrajini. 28457

Manjše posestvo
10 minut od Brezij (Gorenjsko), z vsemi pritiklinami prodam. Ciril Jelenc, puškar, Kranj. 28318

Enodružinsko vilo
z vsem komfortom, solnčno lego in lepim vrtom, v mestu ali Pod Rožnikom kupim proti takojšnjemu plačilu. Posredovalci izključeni. — Ponudbe z navedbo cene in lege na ogl. oddelek »Jutra« pod šifro »Enodružinska vila«. 28305

Majhno posestvo
obstoječe iz hiše ali vile za eno družino in lepega vrta, uporabljivo poleti kot letovišče, v bližini Ljubljane, oziroma največ 10 km oddaljeno kupim takoj. Prednost lega ob kaki vodi in v okolici zdrav zrak. Ponudbe z označbo cene na oglasni oddelek »Jutra« pod značko »Majhno posestvo«. 28304

Dve hiši
krasni, dvonadstropni, v centru Celja, velik vrt, skladišče, velike suhe kleti, naprodaj za 1.800.000 Din, kateri znesek se obrestuje. — Karol Breznik, Celje. 28177

Lepo, novo hišo
s sadnim vrtom prodam, 3 minute od železniške postaje Domžale. Hiša je zelo pripravna tudi za vsakega obrtnika. Pojasnila v restavraciji Prislan, Domžale. 28745

Nasvete za nove gradnje
načrte, proračune, nadzorstva izvršuje po zmerni ceni gradbena in arhitektonična inženjerska pisarna Tehnični biro »TEHNA« Ljubljana, Mestni trg 25-I. 159

Enodružinska vila
nova, 10 minut od glavne pošte v Ljubljani naprodaj. Vprašati v pisarni posestnikov, Salendrova ulica 6. 28794

Več hiš
po ugodnih cenah proda Posredovalnica v Ljubljani, Frančiškanska ulica št. 8. — Odda tudi več lokalov. 28806

Pohištvo

Spalnico
novo, masivno, črešnjevo, politirano, po nizki ceni proda Vižin, mizarstvo — Dorfarje (20 minut od postaje Škofja Loka). 28754

Kdo posodi
za par mesecev skromno a čisto pohištvo za eno osebo. Ponudbe z navedbo odškodnine na oglasni oddelek »Jutra« pod značko »Avgust 1930«. 28796

Pridelki

1000 kg fižola
ribenčana (bochini) kupi Podbevšek, Ljubljana — Ižanska 67. 28834

Lokali

Mlekarstvo, kavotočje in delikatesa
na prometnem mestu, z lepim lokalom in inventarjem ter stanovanjem, radi bolezni naprodaj. Vprašanja na naslov: Mlekarstvo Zagreb, Vinogradska cesta št. 1-b. 28777

Pekarno
dobro idočo oddam v najem. Peče se dnevno do 50 litrov. Potreben majhen kapital za odstopnino. Naslov pove oglasni oddelek »Jutra«. 28761

Gostilno in mesarijo
na prometnem kraju vzamem z novim letom v najem. Pismene ponudbe na oglas. oddelek »Jutra« pod šifro »789«. 28789

Stanovanja

Moderno stanovanje
3 sob. v eni najlepših točk, v bližini Tivolija takoj oddam. Naslov pove oglas. oddelek »Jutra«. 28098

Stranka brez otrok
išče stanovanje 3—4 sob, kopalnice in drugih pritiklin za 1. november 1930. Ponudbe na oglas. oddelek »Jutra« pod »Trajnost«. 27533

Stanovanje
2 sob oddam s 1. avgustom boljši stranki. Naslov pove oglasni oddelek »Jutra«. 28152

Stanovanje
2—3 sob in pritiklin iščem za družino 3 oseb. — Ponudbe na oglasni oddelek »Jutra« pod »Vpokojenec«. 28688

Stanovanje
dvosobno, novo, v podpritličju oddam mirni stranki v bližini Vrtače. Naslov v oglasnem oddelku »Jutra«. 28630

Stanovanje
2 sob in kuhinje dobi tisti, kdor mi posodi za 6 mesecev 40.000 Din. Ponudbe na oglas. oddelek »Jutra« pod »Okolica sv. Petra 03«. 28603

Stanovanje
sobe, kabineta in kuhinje, z elektr. razsvetljavo, išče starejša gospa. Dopise na oglas. oddelek »Jutra« pod »Za stalno 98«. 28598

Sobo in kuhinjo
iščeta mati in sin za takoj ali pozneje, v trnovskem ali šentjakobskem okraju. Naslov na oglasni oddelek »Jutra« pod šifro »Tiha«. 16306

Stanovanje
z dvema sobama, kuhinjo in pritiklinami išče mlad zakonski par za takoj ali s 1. avgustom. Ponudbe na oglasni oddelek »Jutra« pod »Stanovanje 71«. 28771

Stanovanje
2 sob in kuhinje oddam pod ugodnimi pogoji do tričlanski družini. Ponudbe na oglasni oddelek »Jutra« pod »Čistost 19«. 28819

1000 Din nagrade
dam onemu, ki preskrbi za september v mestu mirni dvočlanski družini eno- ali dvosobno stanovanje — z mesečno najemnino ne nad 400 Din. Dopise na oglas. oddelek »Jutra« pod »1000« 28791

Stanovanje
sobe, kabineta in kuhinje, z elektr. razsvetljavo, išče starejša gospa. Dopise na oglasni oddelek »Jutra« pod »Za stalno 98«. 28805

Sobe

Sobo
lepo opremljeno, z električno razsvetljavo in parketom išče zdravnik za takoj v bližini bolnice. — Ponudbe na oglas. oddelek »Jutra« pod značko »Separiran vhod«. 28664

Prazno sobo
pol ure od mesta oddam takoj samcu ali zakoncema brez otrok. Prednost ima tisti, ki založi 3000 Din. — Istotam oddam tudi
Sobo in kuhinjo
v podstrešju, do smrti zakoncema brez otrok, ki založita 20.000 Din. Jako lep in zdrav kraj. Naslov v oglasnem oddelku Jutra. 28774

Visokošolka
išče opremljeno sobico s 15. septembrom. Takojšnje ponudbe na oglas. oddelek »Jutra« pod šifro »Zračno«. 28808

Opremljeno sobo
na Bleiweisovi cesti oddam. Naslov pove oglasni oddelek »Jutra«. 28793

Opremljeno sobo
lepo in veliko, z elektriko ter parketi oddam s 1. avgustom. Naslov pove ogl. oddelek »Jutra«. 28781

Sobo
s posebnim vhodom oddam Naslov pove oglas. oddelek »Jutra«. 28740

Opremljeno sobo
separirano s stopnjic oddam v Ciril-Metodovi ul. št. 19/I-4. 28744

1 ali 2 gospoda
poceni sprejmem v čisto, opremljeno sobo s posebnim vhodom in elektriko. Event. sprejmem tudi čez dan odsotni gospodični. — Sp. Šiška, Janševa c. 12. 28802

Veliko sobo
prazno ali opremljeno, z elektriko in event. z vso oskrbo takoj oddam v centru mesta. — Ponudbe pod »Centrum 03« na oglas. oddelek »Jutra«. 28803

Opremljeno sobo
oddam mirni osebi v Ilirski ulici 29. 28786

Dopisi

Z gospodično
srednje postave, staro 20 do 22 let se želim seznaniti. — Resne ponudbe na oglas. oddelek »Jutra« pod šifro »Ženitev 65«. 28765

Simbol!
Ali svidenje mimogrede mogoče? Piši njej, ne njemu. Poljub. 28741

Mladenič
srednjih let, komandir žandarmerijske stanice v južnih krajih, dobre narave in karakternih lastnosti — želi znanja z gospodično katolikinjo, s primerno izobrazbo, sličnih lastnosti, zdravo, vredno in pošteno. Dopise s sliko na oglasni oddelek »Jutra« pod šifro »Katolik«. 28788

»Morje«
V nedeljo, 13. t. m. ste bili v Ilmoni — meni ste rekli, da niste bili. Prosim za telef. razgovor, ali razglednico. Več pod značko »Morje 21« oglas. oddelek »Jutra«. 28821

»Zvezda«
Dvignite pismo. 28837

Ženitve

Ločena gospa
po moževi krivdi, mlada, s premoženjem, iz poštene in ugledne hiše, se želi poročiti z značajnim starejšim, dobro situiranim trgovcem ali industrijcem. — Resne ponudbe na oglasni oddelek »Jutra« pod šifro »Delo in napredek«. 28807

Slovenec
v Francije, 35 let star, želi znanja, oziroma dopisovanja z inteligentno gospodično, v svrho ženitve. — Prednost imajo tiste, ki jih veseli tujina. Dopise z naslovom in sliko na naslov: Poste restante, post Lintal, Ht. Rhn, France, Chifre »International« 28820

Glasbila

Klavir in harmonij
tudi potrebna popravila — kupi Pintar, kavarna Slon, Ljubljana. 28804

Živali

Pava in 2 samici
ki neseta, prodam. Pojasnila v trgovini »Ara«, Gallusovo nabrežje 33, Ljubljana. 28801

2 para lepih konj
težkih, za lesno industrijo kupim takoj proti plačilu v prvorazrednih smrekovih kolobarjih. Ponudbe na podružnico »Jutra« v Celju pod značko »Takoj kupim« 28441

Airedaleterrierja
perfektno policijsko dresiranega, večkrat odlikovanega, šest let starega proda ljubitelju psov lekarnar Mr. Hočevar, Vrhnika. 28597

Pes volčjak
star 1 leto, z znamko št. 437, se je izgubil. Najditelj naj ga proti nagradi prižene na Tržaško cesto št. 29-I desno, ali v drogerijo Adria. 28704

Obrt

Pozor!
Vsa stavbnoključavničarska dela prevzemata in izdelujeta po konkurenčnih cenah ter se priporočata Lončar in drug, Celovška cesta 43 — dvorišče. 28811

Razno

direktno iz Tovarne
v Nemčiji oziroma tovarn. skladišča.
Cenik zastonj.
Violine od Din **95·-**
Ročne harmonike od Din **85·-**
Tamburice od Din **98·-**
Gramofoni od Din **345·-**
MEINEL & HEROLD
MARIBOR štev. 101-B

Lep trgovski LOKAL
z dvosobnim stanovanjem, ob prometni cesti v Mariboru, oddam v najem s 1. septembrom. Vprašanja na podr. Jutra v Mariboru pod »Sigurno prospevanje«. 10352

✝

Ivanka Podboj, roj. **Kovca**, naznanja vsem sorodnikom, prijateljem in znancem pretužno vest, da je Vsemogočni poklical k sebi v boljše življenje njej dobrega in skrbnega soproga, brata, svaka, strica, nečaka, itd., gospoda

Josipa Podboja

katerega je danes ob 15. uri previden s svetotajstvi vsled kapi nenadoma v Gospodu zaspal.

Pogreb predragega pokojnika bo v četrtek ob 17. uri na domače pokopališče.

Sv. maše zadušnice se bodo brale v farni cerkvi.

Pokojnega priporočam v blag spomin.

Planina pri Rakeku, 22. julija 1930.

Žalujoča žena

V. Williams:

KRVAVA MAŠA

Epopeja velike francoske revolucije.

»Mar so ti nadležni ti ljudje, ki me obiskujejo, dragec? Čakaj, jutri bom kratko in malo zaklenila duri in če se kdo javi, mu bo Polidor sporočil, da naju ni doma. Ali ti je prav tako?« — Smehljaje ga je pogledala.

On pa je odmajal z glavo: »Niso krivi tvoji prijatelji!«

Nato se je nekoliko sklonil in jo ostro pogledal: »Povej, Zouzou, kaj sodiš o meni, kdo sem jaz?«

Zazvenel je njen prikupni, valujoči smeh.

»Pač nekoliko čudno vprašanje v tej pozni uri. Morda si kak tatarski veliki knez?«

In zopet se je veselo zasmejala.

»Ne, resno... Zouzou!«

Skomignila je z rameni.

»Vem samo, da nisi — Charpentier,« je odvrnila nato in njen glas je nenadoma zvenel zelo resno.

»Zakaj si me tedaj priznala za Charpentierja?«

Namrgodila se je nekoliko in nato z velikim zanimanjem motrila svoje male zlate čeveljčke.

»Bila je šala zame, da sem lahko jezila grbca,« je govorila počasi. »Pa tvoje oči — kako so me prosile pomoči! Mehkega srca sem in rada pomagam ljudem...«

Položila je svojo ročico na Hektorjeve rame.

»Kaj ne, ti si temu pustežu Charpentieru pošteno zasviral? Odvzel si mu dokumente? Ah veš, saj je bil lep, izvrsten dečko. Toda, dragec moj,« — vsako besedo je posebej naglasila — »on... je bil... velik... tepec«.

Nekje so prestrašeno vzplahutala krila... Tožno je zaskovikal skovir.

»Zouzou,« je dejal Hektor odkrito, »Francijo bi rad zapustil«.

Vzravnala je glavo in očitajoče dejala:

»Jeannot, ti me hočeš zapustiti?... In kam si namenjen? Nazaj v Kodanj?«

»Da,« je resno odrezal Hektor.

»Tedaj potrebuješ potni list. Državljan Couthon ti ga bo gotovo preskrbel.«

»Takih listin se za svoj povratek ne morem poslužiti,« je tiho odvrnil Hektor.

Zouzou ga je tedaj prijela za roko in vprašala: »Kaj naj storim zate, povej?«

»Ti mi morda lahko pomagaš na kako drugo stran...,« je pričel, a takoj zopet obmolknil, ko je videl, kako so se je dojmile njegove besede. Umaknila se je, se čvrsto oprla ob drevo in pritisnila vsa presenečena dlan ob svoje rdeče lice.

»Kaj si blazen?« je nato vzkliknila tiho, a sila prestrašeno. »Mar veš, kaka kazen grozi? Smrt! Mili Bog, že sama misel na take stvari prinaša dandanes nad človeka bedo in pogubo. Čuj, Jeannot, dobra ženska sem, storim kar morem, da pomagam drugim, toda s sanskiloti vse življenje nočem imeti opravka, — nikomur, prav nikomur na ljubo! Ena, dve, — pa si že v zaporu. Ena, dva, — te že obsodijo. Ena, dva — in tvoja glava se zakotali v košaro!«

Težko je dihala. Njene poteze so razodevale strah in razburjenje. Nenadoma pa se je tesno prižela k mlademu možu in prislonila svoj vroči obrazek k njegovi roki.

»Pojdi, Jeannot,« mu je laskala, »bodi dober z menoj. Zakaj me strašiš s takimi nerodnimi besedami o ponarejenih listinah, in bogve še čem? Ljubček, strašno se bojim smrti... Če pridejo pome, da me zapro, — umrla bom od strahu, preden bom uzrla Samsona. Saj si vendar srečen tu pri meni, kaj ne?«

Hladen obup ga je davil, ko mu je različne nežne besede šepetala v uho. Tako se je bil tudi v njej premotil! Lahko se je smatral še srečnega, da ji ni več povedal, kajti v svojem strahu pred moriščem je bila v stanu izdati ga. Čeprav je vedela, da se je izdajal za Charpentierja, se očitno doslej še ni zavedla, da se poslužuje napačnih listin. Menda je sodila, da se je poslužil imena njenega prejšnjega ljubimca zgolj zaradi poslovne zvijače.

Hektor jo je pomiril pol nežno, pol šaljivo. Čutil pa je, da tako ne gre več dalje. Hotel je to hišo čimprej zapustiti. Mučno ozračje v vili se mu je gabilo in bilo bi zanj ponižanje, če bi se uklonil. Za to ceno ni maral kupiti svobode.

Tudi to noč sta se kakor vedno doslej ločila pred vrati Zouzoine spalnice.

Ko je naslednje jutro stopil v mali salon, je Polidor ravno čistil konjsko opremo na krasni porfirni mizi.

»Pripravljamo se za mal izlet v Pariz«, je dejal Hektorju. »Zouzou je naročila voz za 11. uro. S seboj bomo vzeli mrzel prigrizek in bomo nekoliko počivali v hladni senci Bulonjskega gaja. Danes bo strašno vroče!«

Zažvižgal je skozi zobe in nato nadaljeval s čiščenjem konjske vprege.

Nekaj ur pozneje je stopila v sobo Zouzou, že opravljena za vožnjo. Nosila je srčkan rdeč klobuk in preko krasne bele muselinaste obleke rdeč plašč.

»Preveč sedimo doma«, je razodela, »ti se ne smeš dolgočasiti, dragec! Danes se odpeljeva v gozd, kosila bova v zelenju in počakala, da mine najhujša vročina. Nato podaljšava pot v Pariz. Videti moram, kako napreduje delo z mojo novo obleko«.

Polidor je kočijažil. Zouzou je bila sijajno razpoložena in je neprestano kramljala, ko so se ustavili pod mogočnim, košatim hrastom.

Ko so proti 5. uri popoldne pri barijeri de Neuilly dospeli v Pariz, je huda vročina že popuščala. Vendar pa je ozračje bilo še mučno soparno. Po blagodejni, zeleni okolici, v kateri je stala Zouzouina vila, je mesto učinkovalo še bolj žalostno in pusto kakor kdajkoli prej. Celo uro sta se Hektor in Zouzou pomudila pri šivilji, in ko so zvonovi oznanili pol sedmo uro, sta se na povratku peljala zopet skozi hrupno ulico St. Honoré.

Nova obleka je krasno uspela in Zouzou je sijala od zadovoljstva. Sedela sta v odprtem vozu in Viktorina je očitno imela zadoščenje v tem, da so jo v Parizu lahko občudovali ob strani tega lepega mladega moža. In kakor da je hotela svojo pravico do njega še posebno poudariti, je s svojimi malimi, drobnimi prsti oklenila njegovo od solnca ožgano roko in naslonila svojo kodrasto glavico na njegovo ramo.

LOKAL

v strogi sredini mesta **iščemo** za takoj že urejenega ali za prezidavo in ureditev na naše stroške, za fino modno trgovino. — Resne ponudbe z vsemi podatki na naslov: Inter inform. biro Viktor Blažič, Ljubljana, Tavčarjeva ulica 2/I.

„AVINAL" OZDRAVI PIJANČEVANJA!

Izdelek berlinskega lekarnarja Francka, je edino sredstvo, ki pa je zdravju neškodljivo; z njim morete odvaditi pijance, ne da bi sami kaj vedeli za to. Polno zahvalnic ozdravljenih. Cena 220 Din. Razpošilja generalni zastopnik za Jugoslavijo:

N. Popović, Beograd, Kolarčeva 7

Zahtevajte cenik!

H. Suttner, Ljubljana 4

Največja zaloga ur, zlatnine in srebrnine

Lastna protokolirana tovarna ur v Švici

Prešernova ulica 4.
(Poleg frančiškanske cerkve.)

Birmanske ure za dečke od Din 44.— naprej
Birmanske zapestne ure od Din 78.— naprej

Zahtevajte cenik, gratis in franko.

ZAHVALA

Za premnoge dokaze iskrenega sočutja, ki smo jih prejeli povodom smrti našega predragega soproga, očeta, tasta itd., gospoda

Franca Černelča

šolskega upravitelja v pokoju

se tem potom vsem najtopleje zahvaljujemo.

Posebno hvalo pa dolgujemo čč. duhovščini, gg. primariju dr. Cholewi in dr. Ravnikarju, gg. govornikoma šol. ref. Dernovšku in šol. upravitelju Bohincu, pevskemu društvu, zastopnikom raznih organizacij, darovalcem prekrasnih vencev in šopkov kakor tudi vsem, ki so blagega pokojnika spremljali na njegovi zadnji poti.

Brežice, 22. julija 1930. 10345

Žalujoči ostali.

Prostor za pisarno

IŠČE, po možnosti v sredini mesta, **BURROUGHS ADDING MACHINE COMPANY, Ljubljana, Pražakova 3.** Ponudbe pismeno ali telefonično štev. 33—47.

Šele sedaj sem sprevidel, **da ni zdravja brez dobre prebave želodca.** Pritisk v želodcu, pogosta vrtoglavost, glavobol, nespečnost, zoprn okus, vzpehavanje, hemoroidi (zlata žila) so navadno posledica mučne zaprtosti. V vseh teh slučajih je najbolje jemati

LAKSIT

ki je najprijetnejši za zauživanje, ker ima vonj in okus čokolade in je najcenejši. — Originalna škatljica za 12kratno uporabo stane v vseh drogerijah in lekarnah 10 Din. — Po pošti razpošilja 166

DVORSKA LEKARNA, BOGOJEVICA, SKOPLJE.

Na plaži uporabljajte samo

FAKOHGOLD

NOGAVICO iz

Bemberg

svile, ker ona niti na solncu niti v vodi ne izgubi barve. 10284

Zastave

z ali brez grba, čisto volnene, garantirane barve, v lepi izdelavi, izdeluje in razpošilja: **JOSIP WINKLER, Subotica,** poštni predal 48/d. Ilustrovani cenik brezplačno. 82

Rabljene, dobro ohranjene

tračnice

5, 7 in 9 kg težke, vozove za prevoz lesa in lokomotive **PRODAMO** zelo ugodno zaradi opustitve posla. Cenj. vprašanja pod »Promptna dobava P-1987« na Interreklam d. d., Zagreb, Marovska ul. 28. 10313

V neizmerni žalosti naznanjamo pretužno vest, da je naš nad vse ljubljeni soprog, ozir. oče, stari oče, brat, stric, tast in svak, gospod

Jurej Šterk

trgovec in posestnik

dne 22. t. m. zjutraj po dolgem in težkem trpljenju, previden s tolažili svete vere, mirno preminul.

Pogreb nepozabnega pokojnika bo v sredo, dne 23. julija ob 5. uri popoldne od doma žalosti, Vinica št. 2, na farno pokopališče, kjer se položi truplo v rodbinski grobnici k večnemu počitku.

Vinica pri Črnomlju, dne 22. julija 1930.

Marija, roj. **Majerle,** soproga;
Katica, por. **Koren; Hermina,** por. **Valjak; Mara,** por. **Stepic; Vilko, Volka,** otroci.
Josip Šterk, trgovec in posestnik v Predgradu; **Pero Šterk,** hotelir in posestnik v Ljubljani, brata. **Pero Koren,** trgovec in posestnik v Črnomlju; **Luka Valjak,** višji činovnik banske uprave in posestnik v Zagrebu; **Mirko Stepic,** veletrgovec v Ljubljani, zeti; **vnuki, vnukinje** in **ostalo sorodstvo.**

Mag. št. 26195/30, ref. IX. 10349

RAZGLAS.

Mestno načelstvo razpisuje oddajo naprave novega železobetonskega mostu čez potok Gradaščico na Groharjevi cesti.

Upravičenci morajo pod običajnimi pogoji vložiti ponudbe pri mestnem gradbenem uradu, Šolski drevored 2/II.,

do sobote, dne 26. julija 1930, do 11. ure dopoldne.

Vsi potrebni in razpisni obrazci in načrti se dobe od 21. julija 1930 naprej med uradnimi urami pri imenovanem uradu.

Mestni magistrat ljubljanski,
dne 17. julija 1930.

Županov namestnik: **DR. ZARNIK** l. r.

Zahvala

Ko smo pogrešali našega

WOLFA

ko je bil najden mrtev v planinah, bil spravljen v dolino in položen v prerani grob ob vznožju njegovih ljubljenih gora, se nam je pomagalo s toliko požrtvovalnostjo in smo bili deležni toliko sočustvovanja, da se ne moremo zahvaliti vsakemu posebej.

Iskreno se zahvaljujemo vsem požrtvovalnim reševalcem, predvsem gg. Joža Čopu, Miha Potočniku, Joža Koširju ter SPD, ki je po svojem rešilnem odseku omogočila vztrajno iskanje ponesrečenca, nadalje obmejnim oblastem za vsa poizvedovanja.

Prisrčna hvala prečastiti duhovščini ter preč. g. pisatelju Jalenu in g. fil. Avseniku za iskreno-topla nagrobna govora, nadalje zastopnikoma univerze g. dekanu dr. Cankarju in tajniku dr. Šmalcu, akademskemu pevskemu zboru v Ljubljani za prelepe žalostinke, SSLU, akademskemu krožku Jesenice, SPD in njegovim podružnicam Dovje—Mojstrana, Jesenice in Kranjska gora, turist. klubu Skala, smuč. klubu Dovje—Mojstrana ter požarni brambi KID, nadalje obitelji dvornega nadlovca g. Rabiča, vsem Wolfovim kolegom, prijateljem in znancem in vsem drugim, ki so ga spremili do zadnjega počitka in njegov grob obsuli s cvetjem.

Tisočera hvala.

10346 **RODBINA LUCKMANN.**

Urejuje Davorin Ravljen. Izdaja za konzorcij »Jutra« Adolf Ribnikar. Za Narodno tiskarno d. d. kot tiskarnarja Franc Jezeršek. Za inseratni del je odgovoren Aloizij Novak. Vsi v Ljubljani.