PORTE PAGO

Dirección del destinatario
Sr. D.

GOSPODARSTVO

Godina I. — Broj. 2 | LA ECONOMIA | 20 Juna — 1926

GLASILO SLOVENSKIH PRIVREDNIKA U JUZNOJ AMERICI
Organo de la inmigración productora Eslava en Sud América

IZLAZI NAKLADOM Edición de la Casa | "E U R A S I A" | BUENOS AIRES - Calle Nueva York 3363

PRETPLATA godišnje (por año) $ 2— m. n.; inozemstvo (exterior) U. $ S. 1.— polugodisnje (por semestre $ 1.— m. n.; inozemstvo (exterior) U. $ U. —.50.

Naslov urednistva i uprave.
Adresa redakce a administrace
Dirección de la redacción y administración
"Eurasia", Nueva York 3363, Buenos Aires.

LO PRINCIPAL

::o::

Europa se encuentra en un estado económico y social tal, que inspira serios temores por el porvenir de su antigua civilización. Este estado de cosas está echando sombras también sobre la economía de las Naciones jóvenes como lo es Argentina, en dos sentidos. La capacidad del consumidor europeo de victualias y de materia prima ha disminuído, y las masas empobrecidas europeas, buscando una escapada a la miseria, llegan cada día más numerosas a éste lado, teniendo cerrado el norte del Continente.

Antes de la guerra el país, próspero como productor y vendedor ha podido emplazar y ocupar la corriente inmigratoria. Hoy día perdiendo el consumo europeo recibe — sorprendido — las crecientes multitudes de los desocupados europeos. La creciente desocupación en Argentina es por consiguiente un resultado natural de la situación. Y crecerá siempre más, si a estas masas no se dará acceso a la tierra.

Este estado general se refleja también en la situación de la inmigración yugoeslava en particular. Mientras antes de la guerra la mayoría de la inmigración llegaba llamada por sus parientes, hoy día empieza a llegar de todos los puntos de Yugoeslavia, y así al azar.

Allá han oido hablar de los éxitos de sus compatriotas quienes llegaban en los tiempos buenos, al hogar de su hermano, primo, etc., en su patria de la fama general de "América" sobresalían algunos nombres y casos, no solamente de prosperidad, sino de una riqueza, que traducidos en la valuta yugoeslava consiguieron un sonido fantástico, crearon esperanzas ilimitadas.

Y la consecuencia práctica de este desconocimiento del estado real de las cosas en el país es bastante curioso: por una parte el optimismo exagerado del candidato a emigrar, y por otra la injusta crítica del reemigrado, quien una vez desembarcado aquí no puede encontrar en lo real lo esperado y deseado, se deja repatriar y una vez en su casa cae en otro extremo de su "americanismo": gritando y generalizando las dificultades, cuales él mismo era incapaz de vencer, o no dispuesto tomarlas en cuenta.

Agreguemos a esta falta de imparcialidad la ignorancia de los que han quedado en casa, y nos será claro, que así no se puede desarrollar la relación entre los dos países normalmente como sería de desear, en el bien de los dos, ahora en los tiempos dela Liga de las Naciones, cuando cada momento la suerte de nuestra Yugoeslavia puede depender de algún árbitro sudamericano en alguna cuestión de importancia vital para la Nación.

Obra en nuestro poder un recibo de un importante banco yugoeslavo, dirigido a "N. N. — Buenos Aires, **EGIPTO**", y un par de sobres dirigidos a "Buenos Aires, **BRASIL**", escritos por un señor, quien por el alto puesto que ocupaba, era destinado para dirigir la corriente inmigratoria yugoeslava. Con recriminaciones la cuestión no se arregla. El único camino es el de conocerse mutuamente, para vencer los prejuicios y la ignorancia con intercambio de material informativo. Con el mejor conocimiento llegará confianza, mutua estimación y colaboración.

En vista de todo esto pensamos dedicar la parte castellana a la información sobre la vida eslava, y la parte eslava además de las cuestiones que interesan ante todo al inmigrante, la dedicaremos a la información de nuestra patria sobre la vida y el desarrollo de las Repúblicas de este Continente.

No importa, que nuestra hoja sea tan modesta. Lo principal es primero: que sea planteado claramente el problema en su contenido y utilidad, y además que uno empiece. Que sigan después otros, más capaces intelectual y económicamente.

Gospodarska pozadina hrvatskog pitanja

Valjda ni iseljenistvo nije imalo nijedno ime toliko puta na jeziku, nego ime g. Radica, o nijednom pitanju vise razgovaralo, pa i—svagjalo se, nego o hrvatskom pitanju u nasoj mladoj drzavi. G. Radic prevalio je dugi put od pretnja revolucijom i agitovanja po inozemstvu sve do vernog ministra "srpskog kralja". U potonje vreme imamo red ministarskih kriza, koje zavrsile ipak sa radikalsko-radicevskom vladom, bes Pasica i Radica.

Koji bi vrag razumio tu igru. Zbilja izgleda narazumljvom, tim vise cim vise citas starokrajske politicke novine, osobito sada kad raspravljaju o mnogobrojnim korupcijskim skandalima.

Ovime hocemo staviti citaocima do znanja stanovite podatke, o kojima nasi politicari bar u novinama bas ne raspravljaju odvise, koji megjutim davaju jedno vrlo ozbiljno razjasnenje na prvi pogled nestalne politike radicevske stranke.

Ti podaci ce nam ujedno i pokazati, da ne stoji, da ne bi se u gospodarskoj novini smelo ni spomenuti rec politika, nego da ona bas mora da trazi dublje i realne uzroke pojava, kojima se dava nadevak "politicki dogagjaji". To se moze tim bolje uciniti ovgje, tako daleko od upliva osobnih interesa, koji se kriju onamo iza svake politicke promene.

Trgovacka i Obrtnicka Zbornica u Zagrebu u julu p. g. objavila je "Ogledalo Hrvatske Privrede" sa podrobnim pregledom bilanca deonickih drustava u Hrvatskoj i Slavoniji, za g. 1924. Ti podaci sada su potpunjeni te podavaju jasnu, a zalibze i zalosnu sliku hrvatskoslavonskog narodnog gospodarstva.

U prvom redu upada u oci cinjenica, da je od svih deonickih drustava radila jedva samo polovica. Ostala sva bila su u likvidaciji, ili uopce nisu dosla do toga da zapocnu radom. Cinjenica, koja dokazuje ugrijanu mastu poratnih gospodarskih fantasta.

PRETPLATITI mozete se, ako Vám je to zgodnije nego posiljati postom, na sledecim naslovima:

PREDPLATNE A DROBNY ROZPRODEJ U:

BUENOS AIRES: "Eurasia", Nueva York 3363 (Devoto).
M. Suchan, Bolívar 171 (u Centru grada, 1 c. od Plaza Mayo.)
Grubasevic Jorge, Suárez 410 (na Boci)
BERISSO: Ensenada, Alberto Slovencik, N. York 4865.
COMODORO RIVADAVIA: José Antos, Y. P. F. Kmo. 3.
CORDOBA: Antun Horvat, Entre Ríos 2924.
DOK SUD: Lekarna Huspaur, F. Quiroga 1181.
MENDOZA: Jovan Buligovic, Rioja 1543.
MONTEVIDEO: E. R. Alaguich., Cerro, Barcelona 109.
PIÑERO: J. Odstrcil, Cor. Díaz 843.
ROSARIO: Juan L. Milicic, San Juan 1766.
TANDIL: Petar Pavlovic, Cantera "Albion".
ZARATE: José A. Turic, Villa Angus.

Knjizara Grubasevic, Suárez 410 ovlastena je, da naplacuje za nas pretplatu i pribire te naplacuje oglase za "Gospodarstvo"

Mi dole objavljamo samo konacne uspehe rada pojedinih grana. Koga zanimaju podrobnosti, neka procita br. 56. "Jugoslovenskog Llojda", od 9|III, o. g., is kojeg ih vadimo.

Kod svake grane navagjamo u %, za koliko je bila aktivna ili pasivna (dobitak ili gubitak)

I) NOVCARTSVO

1) Banke: d. 3 o|o; dobro radece banke pokazuju 14 % dobitak, ali opcu rentabilnost snizili su veliki gubici nekojih banaka — u svemu 65, 700.000 dinara, od toga otpada 40 milijuna gubitka samo na "Slavensku Banku".

2) Stedionice dob. 15.8 %, ali od ukupnog dobitka od 27 milijuna otpada na samu "I. Hrvatsku Stedionicu" 21 milij. dobitka. Taj je zavod dakle vesela iznimka u opcoj crnoj slici neuspeha.

3) Osiguravajuca drustva: — 6.2 %

II) VELEOBRT (industrija)

1) Rudarstvo — 16 %
2) kovna i strojevna—2.5 %
3) keramicka dob. 12.2 %
4) kemicka dob. 3.5 %
8) poljopriv. i hranjiva dob. 3.6 %
5) elektrotehnicka — 4.2%
6) gragjevna — 2.6 %
7) sumska i drvna dob. 3.6%
9) mlinska — 3.5 %
10) alkoholna — 3 %
? 11) kozna dob. 0.55 %
12) tekstilna dob. 5 %
13) odjevna — 0.84 %
14) papirna — 1.3 %
15) grafika i novinstvo — 6.3 %
16) razna — 18 %

III) TRGOVINA

1) opca poduzeca — 15 %
2) pomocna (spedicija itd.) — 17 %
3) razna poduzeca — 12 o|o

Opci pregled hrv.—slav privrede pokazuje dakle ovaj uspeh:

I) Novcarstvo dob. 5 %
II) Veleobrt dob. 1.34 % od svekolike glavnice od 1000 milij. dinara, ulozene u tvornice; ta glavnica nalozena u bankama po odnasnjem kamatnjaku bila bi dala 100 milij. kamata, dakle 10 % dobitka.
III) Trgovina — 15 %

Godine 1924. dala je prema tome hrv. slavonska privreda od 2300 mil. glavnice dob. 2 %. Dalmatinska Pomorska Plovitba iste godine pokazuje megjutim na 2,250.000 dinara dobitka samo 540.000 din. gubitka.

Gornje podatke komentira "Jugoslovenski Lloyd" ovako:

"Poteskoce, u kojima se nasa privreda nalazila g. 1924., poznate su svakome privredniku tim vise, sto one, jos ni danas nisu uklonjene, Bilance god. 1925., pruziti ce nam **vjerojatno jos nepovoljniju sliku** nego ove, koje ovdje donosimo, no kad bi bile **i samo** ovakove, bilo bi to ubitacno za nase gospodarstvo, jer ce biti svakome jasno, da se od **ogranicene dionicke glavnice ne moze do u beskrajnost gubiti.**

Kako iz ovoga iscrivog pregleda vidimo, prirast je kapitala minimalan, a ako svi znaci ne varaju, bit ce **rezultat god. 1925 daleko porazniji.** Sudeci prema vec objelodanjenim bilanzama, ne moze se s prirastom kapitala uopce ni racunati, a kolik ce **biti apsolutni gubitak, moci cemo vec u najskorije vrijeme razabrati.**"

A koje se misli namecu iseljeniku? Da je u starokrajskim politickim zagjevicama mnogo buke, i da ih iseljenik nesmije uzimati odvise ozbiljno. Hrvati opeta su u vladi, jer imadu dosta zdrava smisla te sami vide, da bi is 3 hrvatskih zupanija i moguce jos is Slovenije sastavljena samostalna "seljacka republika" sa ovakovim gospodarskim temeljem bila unapred osugjena, da bude talijanskom kolonijom, ili kasnije, kad se Austrija udruzi sa oporavljenom Nemackom, nova germanska "istocna marka" sa zadacom, da hrvatski vojnik proleva krv u borbi sa ostalom jugoslovenskom bracom, u korist germanske politike. Radiceva stranka vidi, da i ako u Jugoslaviji Hrvati moraju da si dele vlast sa Srbima, ipak ostaju za istinu slobodni i gospodari svog osuda.

——(0)——

TALIJANSKA ZASTAVA NA NASEM KONSULATU U ANTOFAGASTI

Dne 30. aprila, na dan uspomene Zrinjsko-Frankopanske u Antofagasti, prilikom cilenske narodne, a ne sluzbene manifestacije za plebiscit, nasi gragjani izñenagjeni vigjeli su, da se na nasem konsulatu vije osim nase drzavne i cilenske i **talijanska** zastava.

Prirodna stvar, da je to pouzrocilo buru ogorcenja megju nasom kolonijom. Dne 9. maja Ogranak "Njegos" ordzao skupstinu, cije 5. tacka dnevnog reda je glasila: Sastav protestne resolucije radi izvesenja tugje drzavne zastave na zgradi Konsulata, koji predstavlja Kraljevinu SHS u republici Chile.

Nasa omladina izdala je letake sa pozivom na skupstinu. G. Konsulpozvao je zbog tog letaka 6 nasih omladinaca pred sud, gdje je morao odustati od tuzbe, te su se stranke izmirile.

Gornju cinjenicu stavljamo do znanja nasem Ministarstvu Inostranih Dela, da disciplinarno dade istraziti, ko je kriv, da je jedan nas konsul tako malo informiran o najprimitivnijim svojim duznostima, da niti ne zna, da na konsularnoj zgradi radi eksteritorijalnosti nema izvesati nijedne druge zastave osim one svoje drzave, pouciti ga, da je sa gornjim cinom samo blamirao drzavu pred tugjnom, koja se morala smijati, videci na **nasem** konsulatu bas **talijansku** zastavu, ko da nas je Italija potukla te nas prisilila, da javno dajemo priznanje potpune kapitulacije.

Ministarstvo neka izvoli pojasniti svom konsulu, da li mu je zato poverilo tu visoku funkciju, da radi oko unapregjenja trgovine ili zato, da se na takav neobicajan nacin uzrujava i posvagja nasu naseobinu a nasu drzavu na tako vidan nacin smesi pred tugjinom.

Toliko za danas. U iducem broju cemo se osvrnuti na par podrobnosti jer slucaj zasluzi da mu se posveti potrebna pozornost.

SLOVENSKI VESTNIK

——(0)——

ENSENADA — O nesreci v Puerto La Plata, kjer so utonili trije nasi Sloveni, sem zvedel sledece podrobnosti: Ivan Mitácek je rodom Ceh, nasli so ga in izvlekli iz vode 31. pm., a pokopan je v La Plati dne 1. tm. Drugi je Nikola Serdinac iz Bele Cerkve v Jugoslaviji; izvlekli so ga iz vode 4. tm. in ga pokopali 5. Tretji je Ernest Juricic iz Bodunja pri Pazinu, v Istri. Nasli so ga 8. a pokopali 9., tudi v La Plati. Vsi pogrebi so bili jako lepi, ker je vse nas globoko pretresla nenadna nesreca nasih drugov. Vsakdo si misli: kdaj se meni kaj slicnega pripeti.

Glede "Zveze" bo bolj tezko kaj. Tukaj so posebno zadnji cas odsli stran, a noben ne ve, kam ga pot zanese. Morda bo drugje kaj bolje v tem oziru. ¿Zato sem tudi mnenja, da pojde bolj s casopisim, sedaj ko ga imamo?

OD UREDNISTVA I UPRAVE

Posto je izvrsena zamisao o izdavanju "Gospodarstva" primljena zanimanjem i simpatijom mozemo odmah kod drugog broja zabeleziti stanoviti napredak.

U prvom redu dobio je cesko-slovenski deo svoga posebnoga urednika, jer naravski nama nije moguce poznavati prilike u njhovom iseljenistvu tako, ko jedan clan izmegju njih samih.

Umesto na 4 stranicama, novina izlazice na 8, i to dva puta mesec'no. Zbog toga pocam od augusta dalje povisicemo pretplatu na TRI pece godisnje. Ko se pretplati do svrsetka jula, dobivati ce novinu jos po prvotnoj ceni **od $ 2.—**. Molimo i gg. poverenike, da izvole naplacivati pretplatu u tom smislu.

Od **treceg** broja dalje posiljacemo novinu samo onima, koji ce ju megjutim pretplatiti. **Prvog** broja imamo vec veoma malo u zalihi.

Ne cekajte sa doznakom pretplate. Iznos tako je nizak, da svako moze podnesti taj trosak. Tako cete primiti od prvoga dalje sve brojeve, a mi cemo znati odrediti definitivno visinu naklade.

PREDPLATA predstavlja moralnu i novcanu odgovornost napram predbrojnicima. Zato smo odlucili postupati njom ovako: ulagati cemo ju na posebni racun u banku, a pridignuti s tog racuna samo odgovarajucu svotu kad jedanput izagje doticni novi broj. Za slucaj, da bi novina prestala izlaziti pre nego bi bio ierpljen taj racun, ostatka radi malena izosna necemo posebice vracati pojedincima, nego cemo ga doznaciti u koju narodnu ili socijalni svrhu prema zelji vecine predbrojnika. Da se bude, kako naznaceno, zbilja postupalo, potpisani preuzima osobno odgovornost. — Ing. C. Jekovec.

DOPISI

Pod ovim naslovom obavljacemo dopise nasih prijatelja sirom Juzne Amerike. I ti dopisi neka budu kratki i jezgroviti. Neka se izostavlja u njima sve osobne zagjevice, kakovih ima megju iseljenicima svih narodnosti, pa i megju nasima. Posvecujte osobitu paznju gospodarskim prilikima u mestima, is kojih nam pisete.

Odmah posle prvog broja primili smo mnogo pozdrvanih pisama. Is svih odjekuje zadovoljstvo, da smo dobili sa "Gospodarstvom" novinu, koja se nece baviti jalovom politikom, nego pitanjima, koje svaki iseljenik oseca na sebi.

KNJGE I NOVINE

SLOGA, politicki nezavisno glasilo,—Pod tim imenom poc' eo je izdavati novinu g. Todic, koji je pomagao u svoje vreme uregjivati g. Grisogonu njegovo osebno glasilo "Jadran", pre nego sto je isto zaustavljeno. Slogu namerava izdavati sedmicno, na 8 stranica i u obliku velikom skoro kao "Prensa". Pretplata iznosi po 8 peca na godinu.

PROTEST drzavljana Kralj. SHS iz Argentine, upravljen g. Ministru Predsjedniku u Beogradu izdan bio je sada i tiskom. Tice se nespretnog resenja pitanja odlikovanja u ovim stranama. O toj nespretnosti progovorio je i u nasoj Narodnoj Skupstini zastupnik S. Budisavljevic. Protest potpisan je osim od skupa pojedinih drzavljana, od drustava "Jadran" i Jugoslov. Citaonica", ovgje, "Iseljenicka Zora" u Ensenadi te Tambur. Drustvo "Sloga" u Avellanedi. Javlja nam se , da je dosele bilo poslatih vec par stotina primeraka u Jugoslaviju, na sva nadlezna mesta, novine itd. Uvek bolje je malo bure, nego dosadasnje mrtvilo megju nama, ako Protest pouzroci da se pocne sadasnja zagusljiva atmosfera cistiti, izvrsitce svoju zadacu.

Drustvima

javljamo, da ima dajemo drage volje besplatno na raspolozenje novinu za objavu stvarnih vesti. Neka budu pisane kratko i pregledno. Polemickih dopisa izmegju pojedinih skupina ne mozemo objavljati.

Kolo Jugoslovenskih Sestara, ulica Villafañe 278, u ovom gradu, dalo je inicijativu za proslavu Vidovdana, dne 27. om. Zeleti bilo bi da bi se slicna organizacija nasih zena osnovala po svim vecim nasim naseobinama, pa da se udruze u jedan Savez. Ako bi se takav Savez posvetio pre svega socijalnom i gospodarskom radu (megju inim propagandi za konsum nasih izvoznih predmeta, koji mogu uzdrzati utakmicu), mogao bi zauzeti velevazno mesto u opcoj organizaciji iseljenictva po ovim stranama.

Od tajnice M. Fredotovic primili smo jedan poziv na nase majke, kojemu rado otstupamo mesto, i molimo sve c'itaoce, neka ga dadu proc'itati svim poznatim Jugoslovenakama. Proglas glasi ovako:

En el día de Sto. Cirilo y Metodio, en el año 1926.—A las madres yugoslavas: El gran poeta yugoslavo Pedro Preradovic, en su tierna edad, fué alumno de la Academia Mil. de Wienerstat, en la cual se aprendía exclusivamente el idioma alemán Así, el pequeño Pedro, con el tiempo, se fué olvidando del idioma materno, o sea la lengua yugoslava. Después de muchos años volvió a su patria a visitar a su madre, y no pudo entenderse con ella, que no hablaba el idioma alemán. Pedro, un joven muy inteligente, en poco tiempo aprendió el idioma de su madre a la perfección, así que ha llegado a ser el primer poeta nacional, al cual todo el pueblo empezó a venerar. Recién en ese tiempo empezó a apreciar la bondad de su verdadera madre, la patria de los Yugoslavos. Se acordó del tiempo cuando ha vivido entre el pueblo de madre ajena, la cual: "... por el hijo ajeno, no tiene cariño; el hijo extraño, el hijo yugoslavo, no es el suyo..." y le ha sido muy doloroso, como a aquel viajante, el cual en la noche oscura no conoce el camino, y exhausto, exclama: "Dios querido, ¿dónde me encuentro?..." Pedro ha sido militar austriaco, se casó con una joven alemana, y poco después murió. Su esposa educó a sus hijos en el idioma alemán. Sus nietos se alejaron todavía más de la tierra paterna. Uno de ellos se llama también Pedro Preradovic.

Y como su abuelo, así él tambien dió sus miradas en ese frente "... de donde todos los días, en la patria querida, nace el sol...", y exclamó: Tebi opet duse dise — Tebi opet srce bije — Domovino, majka srece..."

Se fué a Zagreb y empezó a estudiar el idioma de sus antepasados, reintegrado así el nieto a su patria, a la cual fué arrancado el abuelo, el poeta.

Este hecho histórico puede servir a todas las madres yugoslavas como ejemplo para que procuren enseñar a su prole el idioma de sus progenitores, y si llegara aquel día por suerte, de la aurora feliz, y podrían volver con toda su familia otra vez a la tierra en la cual vieron su primera luz, que sus hijos puedan comprenderse con sus abuelos y entender aquella bendición paterna en el momento del abrazo y beso del primer encuentro a su llegada. — **María Fredotovic.**

Apostolat Sv. Cirila i Metoda. — Od privremenog Obdora primamo i objavljamo rado sledeci poziv:" La Comisión Provisoria invita a todos los slavos Católicos a asistir el día 10 de julio próximo, a las 10 horas, en la parroquia de San Juan Evang., en la Boca, a la misa solemne y plática. Terminados los oficios se reaunirá la asamblea general para elegir nuevas autoridades de ese gran centro de confraternidad de los Eslavos católicos".

DEL MUNDO ESLAVO

EL INTERCAMBIO COMERCIAL RUSO-N. AMERICANO— América en el año 1913 ha exportado a Rusia diferentes productos por 40 mill. de dólares. Durante los primeros seis meses del año 1925 el valor de los productos norte americanos exportados a Rusia alcanzó ya a la suma de 50 millones de dólares. La mayor parte eran algodón y la maquinaria agrícola.

IVAN MESTROVIC el conocido escultor yugoeslavo, fué contratado por la Comisión del legado Ferguson para la creación de dos esculturas "El Indio" para embellecimiento de la ciudad de Chicago. Las estatuas serán emplazadas en la Avenida Michigan.

UNA CANTERA N.-AMERICANA en Yugoeslavia — La empresa inglesa H. F. Jenkins S. de Troquay ha tomado en arrienda por algunos años la cantera en Seget, cerca de Trogir en Dalmacia. La cantera piensa explotar para la construcción del gran monumento a los caídos en la guerra mundial en Canadá.

EL PRIMER BUQUE de carga norte-americano, a nafta llegó a las aguas yugoeslavas. Es el transatántico "West Hobomac" de Skinner and Eddy Corp., Seattle, que cargará 8000 toneladas de bauxit dálmata para New Orleans.

EN SORBONA en el mes de Marzo ppdo. ha dado una interesante conferencia sobre la provincia yugoeslava Dalmacia el profesor de la Universidad de París, Emilio Hauptmann, quien está preparando una gran obra sobre esta nueva nación. Según él Dalmacia es "La Costa Azul" de toda la Europa Central.

Dr. Angel Cosulich

Médico del Hospital Rawson

Ha trasladado su consultorio a:

Rodríguez Peña 274

U. T. 38, Mayo 1711

Consultas de 3 a 6.

Jovan OSTOJIC TOSKOVIC

Buenos Aires, Calle Suipacha 805

U. T. 44, Juncal, 5295

Izvestavam cijenjeno opcinstvo, da sam zatvorio svoju posrednicku kupoprodajnu kancelariju i salon za dame u ulici Viamonte 665 i otvorio jedno od najmodernijh trgovina kupoprodaje i to u gore naznacenoj ulici, pod imenom **"ASTRA"**, gdje kupujem i prodajem: briljantske, biserne i srebrne nakite srebrne, porculanske i kristalne servise, umjetnicke slike, fine kancelarijske i sobne namjestaje, muske i zenske haljine od svile, i stofa, za zabave i ulicu, svilene, stofane i kzrnjnene kapute, kozuhe sesire itd. Sve te stvari su od najboljeg materijala a po neverovatnoj jeftinoj cijeni. Sve mozete si nabaviti u kuci "ASTRA" ili preko nje.

Dogjite pogledati moje zalihe, da se osobno osvjedocite

Ne zaboravite, da su ekonomija, usteda i dobra obuka od velikog znacenja za svakog a osobito za iseljenika.

Jovan Ostojic Toskovic.

Promet

Podtim naslovom objavlacemo sve vesti koje se ticu tog predmeta. Iseljenike po dvoru najvise ce zanimati odlazak i dolazak brodova. Svako, koji dolazi ili polazi, moze poslati vest, na besplatnu objavu u ovom odelenju novine.

OTPUTOVALI: G. Ivan Zuvanic za Sev. Ameriku, g. Rude Mikulicic i obitelj za Hrv. Primorje, g. Stj. Maric za Zagreb.

DOPUTOVALI: G. Ivan Kokic iz Europe za Rosario.

JORGE GRUBASEVICH
Calle Suárez 410
Buenos Aires — Boca

Jugoslavenska Knjizara i Papirnica
Pisite po katalog!
Odprema novac u Dinarima za sva mjesta Jugoslavije
Prodaje putne listove (Sifkarte), tako isto za dolazak (Llamadas) za sva mjesta **Jugoslavije**

NASE KNJIGE

Kacic, Razgovor ugodni, $ 1.20; Gospodarski Kalendar 1926 $ 1.29; La Jugoslavia Economica od Filipica, 3.—; Industrija Hrvatske $ 6—; I. Dalmacije, $ 2.50; I. Slovenije $ 3.50; Roman Olga $ 2.—; Arditi na otoku Krku $ 1.50; Unuk Kraljevica Marca $ 3.50 **ALBUMI** Zagreb, Hrv. Pimorje i Beograd, po $ 2.—; Mestrovic $ 4.— **MAPE:** Jugoslavija $ 2.—; Ceskoslovacka $ 3.—; Europa (hrv. izd.) $ 1.50; **RAZGLEDNICE**, u bojama, reprod. nasih najboljih slika, kolekcija 40 raznih, $ 2.—; **KORICE** za nas pasos, crne $ 3.50, marron $ 5.—

Postarina 30 ctva.

Mozete naruciti kod: "Eurasia" N. York 3363 (V. Devoto), J. Grubasevic, Suárez 410 (Boka) i J. Buligovic, Rioja 1543, Mendoza.

Dr. S. VORONOF: Estudio sobre la vejez y rejuvenecimiento en el hombre y la mujer (con 34 páginas de ilustr.) $ 3.50 — "Eurasia", N. York 3363 Buenos Aires.

Mali oglasi

Posluzite se prilike za oglasivanje u ovom odelenju, kad trazite rada, ili radnih sila, kad imate sto prodati, zelite sto kupiti, naci prijatelja ili javiti poznanima svoj naslov. U mnogo slucajeva bice zgodnije, da oglas bude pisan kasteljanski.

MECANICO se ofrece para taller o como conductor de tractor, motor o máquina a vapor, p. ciudad o campo.

PARA TALLER se ofrece como fundidor, fogonero o mecánico, oficial que trabajaba en Norte América.

AUTOMOVIL marca Doyer, 30 HP. 4 cil. usado y guiado por el propietario mismo en obra de campo, se vende por termin. de obra.

ALBAÑIL, esloveno goriciano, se ofrece.

TRAZIM svog sina Iliju, od 19 g., koji se nalazio u B. Airesu kao posluzitelj, a nemam o njem vec 2 godine ni glasa — Marko Markovic, c. c. 68, Tandil — F. C. S.

VESTNIK
CESKOSLOVENSKY

Rocnik I. Buenos Aires 20 Cervna 1926 **Cis. 2**

Vychazi ctrnáctidenne Redakcni cást ridi: Inz. R. KNAIBL, Triumvirato 669 E.

V Buenos Aires 20 cervna.

Klademe dnes do rukou nasich ctenáru druhé císlo "Gospodárstva". Zmeny které jsou patrny na prví pohled, ukazují, ze redakce ani zdaleka nepovazovala úpravu prvního za definitivní a ani to dnesní nevyhovuje jejímu prání.

Není to omluva, naopak. Jsme si vedomi, ze v danych pomerech ciníme nac stací nase síly, a má-li vysledek nasí práce nedostatky, víme o nich dobre a behem krátké doby je odstraníme. Kazdá vec musí prodelati své "detské nemoci", a nás list není vyjimkou.

Prozatím bylo rozhodnuto vydávati nás list ctrnáctidenne a promena jeho na tydenník je otázkau zájmu kolonie.

Ceská písmena dojdou jiz koncem prístího mesíce, takze i po té stránce bude "Cesky vestnik" bezvadny.

Nejvyznacnejsí zmena která se tyká ceské cásti t. l. zálezí jednak v její nové úprave, jednak v osamotnení od cásti jihoslovanské i co se tyce správy a rízení.

Tím, ze redakce obou cástí budou na príste oddeleny, je mozny samostatny rozvoj kazdé, zvláste, címz vznikají vlastne casopisy dva, které budou pracovati ruka v ruce y uskutecnení programu, ktery si vytkly.

Jaky je program naseho listu?

Budiz nám dovoleno v následujících rádcích zodpovedeti na tuto otázku.

Chceme svym listem vyhoveti potrebám té vetsí cásti nasich kolonú cásti pracující. Chceme státi se jejich pojítkem, dávati jim informace a rady hospodárského rázu. Nehodláme pestovati politiku a tím udrzovati nebo dokonce zvelicovati umelé rozpory, které zde v cízím prostredí postrádají smyslu a zbytecne tristí síly. Hodláme uverejñovati zprávy z jednotlivych provincií tykající se zivotních podmínek krajanu tam usedlych a prispeti tak k rozdelení stálého prílivu novych krajanu do oblastí, kde najdou snáze pevnejsí základ k existenci v nové vlasti, nez jaky muze poskytnouti hlavní mesto preplnené lidmi kterí nemohou najíti práci. Rovnez hodláme venovati nálezitou pozornost spolkovému zivotu nasich kolonií uverejñováním zpráv o jejich cinnosti a vysledcích kterych se dodelaly.

Redakci bude pak vítana kazdá zprám nebo príspevek, ktery by mohl byt zajímavy ci uzitecny pro ctenáre t. l. a doufáme ze v brzku nás redakcní okruh zahrne celou oblast nasí nové vlasti.

Tiskové spolecenství nasí kolonie s jihoslovanskou dá moznost porovnávati jejich vnitrní zivot, a bude obema skolou v niz kazdá z nich bude ucitelem i zákem zároveñ.

Redakce pak bude vzdy dbáti toho, aby ve spornych otázkách zachovala si naprostou nestrannost. Názory vlastní pak bude uplatñovati za kazdych okolností zpusobem slusnym a dustojnym, v duchu práva a pravdy.

———::o::———

POSLEDNI UDALOSTI

SOCIALISTICKA STRANA VYZADUJE SI DEMISI MINISTRA B. NESE

Dle doslych zpráv telegrafovala Strana Socialistu min. Besovi do Zenevy jako jedinému clenu z jejich rad, zádajíc jej aby se vzdal svého poslání. Príctnou tohoto rozhodnutí jest zvysení cla z dovozu obilí.

Delnická trída zároveñ prohlásila styrhodinovou stávku a veskeré obchody se zavrely. Snemovna a veskeré státní budovy jsou hlídány policií a bylo téz nekolik srázek mezi manifestanty a autoritou.

NEPOKOJE V PRAZE Pri protestní manifestaci komunistu proti vysokému clu, které bylo uvaleno na obilí, doslo ku srázce s policií pri které doslo k ucinené bitve. Zraneno bylo deset policistu a mnoho jinych osob. Zatknuto bylo na sedmdesát osob.

MALA DOHODA Dle poslednich zpráv byla spojenecká smlouva Malé Dohody prodlouzena o tri dalsí roky.

OTTO HABSBURG Oznamuje se, ze nová organizace pod jménem Federace Svaté Koruny, která se utvorila v Budapesti za vedení hr. Alberta Apponyho a Josefa Karoljiho, soustredila veskerou legitimistickou moc ve hnutí aby na uhersky trun dosazen mlady arcikníze Otto Habsburgsky. Dále se ujistuje, ze byvalá císarovna Zita pozbyla veskeré nadeje na znovuzrízení rakousko-uherské ríse a doufá, ze se jí podarí aby syn její Otto mohl trímati zezlo sv. stepánské koruny.

Monarchisté rakoustí pak navrhují druhého syna cís. Zitty, arcikn. Roberta na trun rakousky.

OSUD ABD-EL-KRIMA — O osudu vudce marokánskych povstalcu Abd-el-Krima, porazeného spojenymi vojsky francouzskymi a spañelskymi bylo jiz definitivne rozhodnuto. Obe mocnosti jsou si za jedno, aby jmenovany vudce opustil Rif. Francouzové se mu zarucili, ze budou respektovati jeho zivot aby se nestal obetí tradicionálního trestu marokáncu. Spañelové naproti tomu chtí, aby se Abd-el-Krim zodpovídal ze surovostí s jakou zacházel se zajatymi vojaky

Francouzové spokojeni, ze konecne nastane klid a aby se predeslo novym roztrpcení ze trany kabil, hledí nalézti vhodné místo pro vyhnanství marokánského vudce. Mluví se o ostrovech Córcega a Madagaskar kdez jakmile bude ubytován nebude míti moznosti styku s Rifem.

——(0)——

SPOLKOVE ZPRAVY

CESKOSLOVENSKE SPOLKY v Buenos Aires vzpomely v nedeli, dne 6. cervna padesátiletého vyrocí úmrtí otce národa, Fr. Palackého. Na poradu byly národní hymny, prednáska br. Pulkrábka ktery vrelymi slovy dovedl zduraznit velké zásluhy Palackého o nás národ, Príleztostné básnicky ku dni tomu br. Pulkrábkem napsané, jez velmi pekne prednesly: Petrícková Zofinka, Odstrcilová Ruzenka a Traplová Vlasticka. Vhodné recitace podali pp. Chrtek, Chvapil a br. Procházka.

Stanoveny program vycerpán k úplné spokojenosti prítomnych. Ucast, ac pocasí bylo nepríznivé byla dosti hojná. Prítomni byli téz p. gen. konsul p. Lejhanec, p. vicekonsul Rezny a p. Cerny.

SOKOLSKA HLIDKA VER.JNE CVICENI v EXPOSICION RURAL V nedeli dne 13 t. m. melo se konati pod protektorátem municipality mesta Buenos Aires verejné cvicení sokolu v Exposición Rural, které vsak následkem neprízniveho pocasí bylo odlozeno na nedeli prístí dne 19 t. m. o trech hod. odp. Provedena byla jen cást prostnych cvicení muzu a od dalsího programu muselo byti upusteno následkem nastalého deste.

Kratky vykon nasich bratrí odmenen byl hrmotnym aplausem cetného obecenstva.

BYTOVA KOMISE csl. spolku v Buenos Aires. V sobotu dne 12. t. m. odbyvaly se volby novych funkcionáru pro toto období a byli zvoleni: za predsedu p. Jakoubek, za správce domu p Procházka a za zapisovatele p. Kvapil.

Celkové jmení pro stavbu ceského domu obnásí dosud $ 1789.02

DELNICI NA PIÑEYRU A V OKOLI

Sejdeme se v sobotu dne 10. cervence v nekterém hostinci, kde bysme si pohovorili o dnesních pomerech v kolonii.

Otázka svépomoci jeví se na tolik dulezitou, ze není mozno s ní otáteli. Doba trí tydnu musí byti vyuzita, abyste mohli zatím o vecech hovorit mezi sebou v továrnách a vsude kde se setkáte s nasími krajany.

Místnost sdelím v prístím císle.

Novotny Rud. Piñeyro.

K SOKOLSKE VYPRAVE



Delegáti zdejsí jednoty



Část ucastníku a loucících se krajanu

Inz. Vladimir Weiser

—::o::—

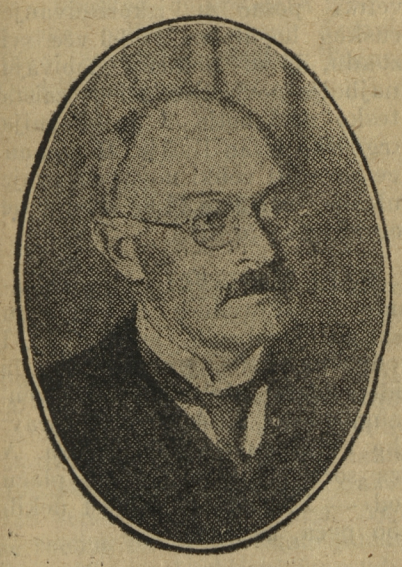

S bolestnym dojmem patrili jsme no rakev v níz ukládaly se telesné pozustatky ku vecnému spánku naseho drahého a vázeného krajana inz. Vladimira Weisera.

Stizen tezkou nemocí, které ani sam neprikládal takové dulezitosti, podrobil se dne 31. kvetna v nemecké nemocnici nebezpecné operaci, které, bohuzel, tyden na to dne 5 cervna ve velkych bolestech, podlehlo sesláblé telo naseho drahého. Dovrsil 48 let veku svého.

Pohreb, ktery se konal 7. t. m. byl nadmíru dojemny. Zesnulého na jeho posledím ceste doprovázel jen krouzek jeho intimnich prátel, kterí si ho pro jeho vysoké vedomosti ucence a dobré a uprímné srdce prítele vázili.

Verejnosti byl méne znám pro svou neobycejnou skromnost pro kterou tezce nesl kazdé verejné vystoupení.

Jeho uzavreny zpusob zivota, ktery venoval vedeckému bádání, byl hlavní prícinou nevelkého poctu prátel, ktery ale pro jeho krásné vlastnosti, prímou, povahu, dobrotivost a neustály humor, tím více jej cenili.

Prijel do Argentiny v r. 1909. Jako Inzenyr zamestnán u "Mapa Topográfica y Geológica de la Provincia de Buenos Aires", vrátil se opet do vlasti kde krátce na to zastihla jej svetová valka, kterou stastne prodelal v hodnosti kapitána a v r. 1919, následkem nepríznovych pomeru povalecnych vratil se po druhé do Bs. Aires, prijav místo reditele archeologickélo musea p. B. M. Barreto, kdez neúnavne a s bezprikladnym zajmem pracoval az de své smrti.

Za tezkych podmínek a okolností, které mu byly kladeny záhy získal si duvery a ocenení p. Barreto. Museum, které zanechává jest jedno z prvích toho druhu na svete, bohaté, opatrené vsemoznymi doklady jakoz i topografickymi nácrtky a fotografiemi. Venoval se hlavne predmetum staré indianské kultury arg. Kordiller a za jeho sestileté neúnavné cinnisti dokázal více nez mnohy vedec za cely svuj zivot. Podnikl celkem sedm 6 mes. vyprav do Catamarca, Salta, Jujuy a Puna de Atacama, obevil spousty staroindiaskych osad, mest, pohrebist a nasbíral tisíce vzácnych archeologickych predmetu ruzného druhu, zlatych i stríbrnych, popelnic, váz a mumií. Jen z poslední cesty privezl pres dva tisíce vzácnych dokladu indianské kultury,které uz mu nebylo dopráno zaraditi do bohaté sbírky, jsa stihnut krutym osudem. To vse zanechává krome spousty cennych zápisku a knih jako dukaz své neumorné práce no poli vedy pro kterou manzelé Barreto nalezni téz patricného porozumení.

Jeho velkému dílu, vznesené práci, dobrote a lidumilnosti budeme vzdy pametlivy.

Museum ztratilo svou hlavu a my nenahraditelného krajana a prítele.

..Ant. Peprnícek.
(spolupracovník zesnulého)

KU KATASTROFE V BERISO

Jest zajisté jeste v dobré pameti vsech smutná událost, která se odehrála dne 24 kvetna t. r. v Berisso (Puerto La Plata) a kdez ztratili zivot tri mladí delníci, mezi nimiz i nás krajan Jan Mitácek. Neboztík, jehon podobenku prinásíme, pocházel z Hhuku u Uh. Hradiste na Morave a prisel v roce 1923 do Argentiny, aby jako tisíce jinych, hledal zde svou novou budoucnost.



Jan Mitacek

Ac pricinlivy a porádny, nedarilo se mu zde tak, aby mohl pomysleti privésti si do Argentiny svou rodinu a zaríditi si zde rodinny krb a zíti pospolu se svou zenou a díkty. Pomyslel tedy na návrat k svym drahym a kryz jiz jen málo dní scházelo, aby se vydal na cestu, kruty osud znicil jeho zámery a pripravil jej o zivot. Zanechává zenu a dve nezaopatrené dítky, kterym nebude ani dopráno, aby alespoň odmenou zivotního pojistení jejich situaci bylo pomozeno. Jak známo, argentinsky zákon staví se odmítave v techto pádech, kdy príbuzní nenachází se v dobe úmrtí pojisteneho na pude argentinské.

Není pochyby, ze nás zástupitelsky úrad podnikne patricné kroky v zájmu vdovy a sirotku, vsak z vyse uvedenych duvodu lze pochybovati o úspechu.

Neboztíkuv prítel a rodák jeho p. Antonín Bezdek,- ma je na zreteli smutnou situaci v jaké se nachází ubohá vdova a sirotci, slozil první cástku penez v jich prospech, v nadeji, ze nebude jedinym v tomto dobrocinném skutku. Krajané, následujte jeho príkladu a zmírnete bolest osirelych prispením jakékoliv cástky penezní dle své moznosti a soucitu. Za tím úcelem zaslali jsme krajanu, p. A. Slovencíkovi v Berisso, calle Nueva York 4865 sberací listinu, kdez kazdy muze zaznamenati svuj príspevek. Druhá sberací listina pro Bs. Aires nachází se u firmy M. Suchan, calle Bolívar 171 a príspevky z provincie prijímá redakce tohoto listu. K vuli porádku budou veskerá jména dobrodincu publikována v tomto liste. Uhrny obnos bude pak predán csl. konsulátu a tento pozádán o lask. zaslání nestastné rodine.

Jedina Ceskoslovenska Ljekarna u Juznoj Americi

Dr. Farm. Franjo HUSPAUR

—::o::—

farmaceutik diplomiran u Pragu i Buenos Airesu bivsi vogja Kralj Ljekarne u Crnoj Gori, i upravitelj bolnice u Nemackoj Bolnici u Buenos Ai resu.
OSOBNO posluzuje cijeli dan, a negjeljom dopodne;
BESPLATNO dava savjete i upute u ljekarni i pismeno;
STAVIO SE u vezu sa izvrs nim lijecnikom SLOVENOM;
tako da mozete u toj doma coj ljekarni naci svaki cas i za svaki slucaj potrebnu pom oc. Obracajte se dakle na nju sa svim povjerenjem, osobno ili pismeno.
Diskrtnost zajamcena!

FRANJO HUSPAUR

Buenos Aires, Isla Maciel — .Dok Sud, Calle F. Quiroga 1181-83

PREDPLACEJTE A ODPORUCUJTE VSEM

"VESTNÍK" CESKOSLOVENSKY

4000 ARGENTINSKYCH TURISTU jelo do Evropy minulou stredu, píse Jihoamerican v cisle z 10. t. m. "a zádny do Ceskoslovenska na VIII. slet. "Kde je propaganda sokolská?

Svatá pravda, ze v Jihoamericanu ji ctenári marne hledali, pres to, ze jeho redaktor si s C. O. S.pilne dopisoval. Nasli ji ale v "La Prensa" (30. kvetna) nasli ji i v provinciálním tisku, v referatech Br. Kacíana a. t. d. zatim co Jihoamerican jsa si vedom "povinností tisku", uverejñoval — pohádky pro deti.

DOPISY KRAJANU DOSLE NA MOU KANCELAR A DOSUD NEVYZVEDNUTE

Jugosloveni:

Banovec Antonio — Crnomeli.
Ivancic Mateo — Pola Trieste.
Mitrovic Mateo — Belisce.
Calcic Juan — Pola Trieste.
Misan Mchele — Napoli.
Novak Mijo — Podtureñ.
Cjepancic Pavle — Koska
Runco Francesca — Pola.
Marovic Michele — Pola.
Karakas Etomas — Bojiljevo.

Cechoslovaci:

Cabák Esteban — Slovensko.
Cecka Julius — Praha.
Cila Juan — Nivnice.
Bederka Pavel — Chtelnice.
Barák Stepan — ?
Bokor Vít — Kostolany.
Badis Juan — Murañ Plesivce.
Balaz Pavel — Sered nad Váhom
Báca Frantisek — Bs. As.
Bernát Ferdinand — Háj.
Basñak Sylvestr — Chtelnica.
Bránek Michal — Bs. As.
Bednarik Augustin — Bs. As.
Buzy Milan — Csimadul Mare.
Dufek Juan — Bs As.
Demian Pablo — Arg.
Dubovsky Juan — Arg.
Dobreská Marie—Ostrozské Pred
Ferjanec Alois — Zilina
Dudesek Gustav — Kostelany
Dolínsky Julius — Bystrica
Dovsík Josef — Bs. As.
Elias José — Trebovice
Fitzel Juan — Nem Pravno
Fukon José— Pohorelá.
Jaksík Frantisek — Arg.
Jonik Francisco — Arg.
Janousek Francisco — Arg.
Hrácek Antonio — Arg.
Grebeñ José — Napajedla.
Gorzo Pedro — Arg.
Gejdos Carlos — Likavka.
Gresko Juan — Polsko.
Habarta Alois — Uh. Hraisté.
Galus Ignac — P. R. S. Peña
Horvát Sárinka — Arg.
Hudák Poblo — Poprad.
Hajda Juan — Vizovice.
Hrebaska José — Arg.
Hochel Václav — Zizkov.
Chmelko Ondrej — Bystrice.
Chrástek Alois — Uh. Hradiste.
Juricek — Slovensko.
Janácek Roberto — Paskov.
Juház Vendel — Zitva Fendel.

M. SUCHAN — Bolívar 171.

SLEVAC kompetentní na jádra pro vozy (bujes para carros y jardineras) etc., pro provincii se hledá. Platí se $ 1.— za hodinu, cesta hrazena. Blizsi u M. Suchan, Bolívar 171.

Telocvicna Jednota "Sokol" v Bs. Aires

parádá v sobotu dne 3. cervence 1926 v sále "Concordia" calle Rincón 1141

VELKOU TELOCVICNOU AKADEMII

1. — Fantasie z "Prodané Nevesty" od B. Smetany za osob. rizeni p. kapel Václ. Veselky.
2. — Proslov cesky br. Jakubek spanel. br. Kocián.
3. — Zacky; cvicení s krouzky.
4. — Záci; prostná cvicení s tycí.
5. — Muzi II: druzstvo bradla.
6. — Zeny; cvicení ctverice se zeleznym kruhem.
7. — Muzi: prostná cvicení z VIII. sletu.

Prestávka

8. — Muzi I. druzstvo, hrazda.
9. — Zeny, cvicení s kuzely (Lublañská).
10. — Skupiny na zebríku.
11. — Spolecná skupina.

——::o::——

Po vycerpání programu tanecní zábava.

Cenná tombola Hudba p. Václava Veselky

Zacátek presñe o 1|2 9 hod. vecer.

Vstupné: Pán $ 2; Dáma $ 1.

Sedadla v prvych trech radách $ 3.—

O hojnou úcast prosí Tel. Jedn. "SOKOL"

Z CESKOSL. KONSULATU V BUENOS AIRES

cj: 2353|26

Hledá se:

Bieleni Gregor, roz. 12|4 1889 v Radosine.

Morvaj Ondrej, Velká Ves, zupa Nitra, v Argentine 3 roky, posledne bytem: Almafuerte, prov. Córdoba, F. C. C. A. je hledán otcem.

Dufek Jan, nar. 6|7 1891 v Hlukách okr. Uh. Hradiste, pracoval v tkalcovne v Trencíne, posledne se zdrzoval v Brasilii v Rio Grande.

Za gen. konsula Lang kons. rada.

HLEDA SE: Rehor Rydzi z Krasnejsí, pp. Horná Slatina Zupa Nitra.

Kdo by o nem neco vedel necht to lask. sdelí redakci tohoto listu.

ZASLANO

K letákum, které o mne uz dlouhou dobu : Izesílala jistá firma a kterymi mne tato chtela pripraviti o duveru krajanu, pribyly posledním casem i anonymní dopisy toho nejpodlejsího rázu.

Prosím tedy ty krajany, kterí podobné dopisy dostali, aby mne je poslali, ponevadz bych svou sbírku hanopisu oné firmy o mne mel rád uplnou.

Ty krajany, kterí mne znali uz dríve a nebo kterí mne poznali teprv za mé cinnosti v Internationale mohu ubezpeciti, ze jsem svou cest a dobré jméno pri odchodu z Internationale vzal sebou.

Dekuji vsem svym príznivcum, kterí mne dále tím více svou duverou poctívají a ujistuji, ze bude mou cti moci kazdého co nejlépe uspokojiti.

Nehohu pozadovati na p. redaktorovi tohoto listu místa k podání vysvetlení ku clánku v "Jihoamericanu" ze dne 17. t. m. ktery tímto vyplnil polovinu císla: poslání "VESTNIKA" jest zcela jiného rázu. Pozatím sdeluji, ze v dohledné dobe celé jeho darebáství uverejním.

Co se tyce podplacení s 50 pesos to si "CRITICA" s "Jihoamericanem" totiz s "Internaticnalou" sama vyrídí.

M. Suchan.

TAK ZASE SE ROZCÍLILI!

KDO ZA TO MUZE, ZE FIRMA

M. SUCHAN

POZIVÁ MEZI KRAJANY STALE VICE DUVERY?

GOSPODARSTVO

RUSIJA I AMERIK. KAPITAL—Jeffe nacelnik sovjetskog odbora za davanje koncesija u svom pozivu na amerikanske kapitaliste kaze ovo: "Samo je Amerika u stanju sa svojim novcem i energijom, da dogje u vezu sa ruskim prirodnim bogatstvom. Rusija ceka, da americki kapital ugje u Rusiju, jer ce se tako najbrze moci poceti veliki posao za iskoriscivanje ruskog bogatstva. Sada vec svi znadu, da se u Rusiji dobivaju najbolje povlastice, jer je zaista tesko nací bolje i probitacnije trgovine izvan Rusije, Harriman ce zaraditi veliki novac na svoje uloske u Rusiji, jer Rusija ne ogranicava profit."

NASI MINISTRI izdali su sami sebi Pravilnik za upotrebu svojih sluzbenih automobila, i odredili si tim pravilnikom, da ide svakom ministru po 12 l. bencina dnevo, a meseeno za opravke i garazu po 8000 dinara. A za sofere pak kraljevsku placu od — 1200 dinara to jest nekih 55 peca, mesecno.

KO JE DOBIO SVETSKI RAT — Na to je odgovorio na predavanju u nekom katolickom drustvu Englez dr. Arendezen ovako "Sa vojnickog gledista dobila je rat Francuska, sa politickog Engleska, a financijalnog Amerika, a sa verskog papa". A sa gledista poreznih tereta svi produktivni slojevi, dostavljamo mi.

ZALOSNI OSUD iseljenicke porodice: Sev amerikanske vlasti povratile su zbog bolesti na zivcima u njegovo rodno selo Marina Kolegu. Malo dana nakon povratka napala ga bolest ponovo, te je ubio svoju majku. Obitelj zivela je u velikoj bedi i veseloj nadi, da ce joj amerikanac pomoci sa pristegjenim dolarima. Zalosni slucaj ucinio je na sve selo dubok utisak.

SKORO KAO U MENDOZI.— Becka policija zatvorila je poznatog veletrzca Klabera, jer se je ugotovilo, da je tokom par godina pridolio svojim vinima 12.000 hl vode i time "zasluzio" oko 15 milijuna dinara. Beclije pili su barem samo vodu. Mi smo sretniji, jer u Mendozi upotrebe za poboljsanje vina na tonelade sumporne kiseline.

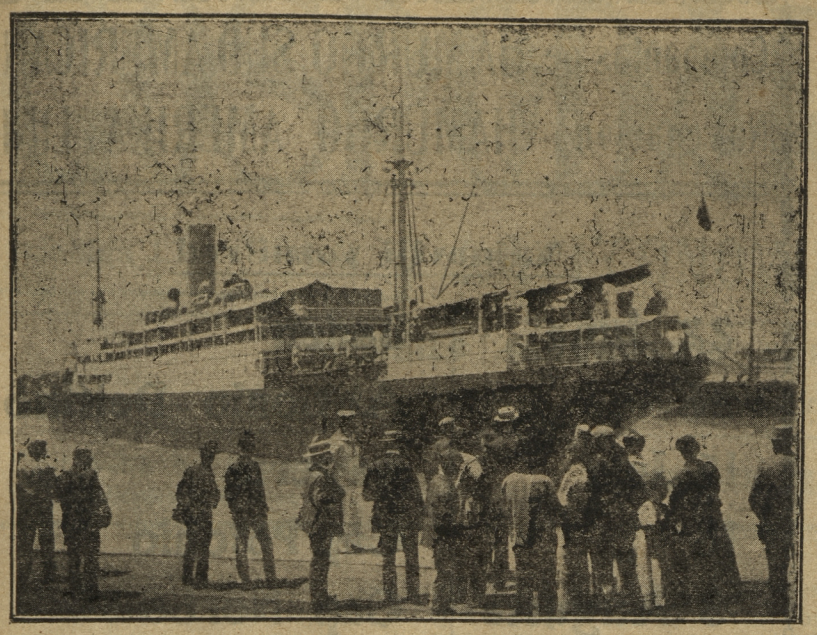

ZIMMERMANN, koji je vodio kao generalni komesar Drustva Naroda gospodarsku kontrolu nad malom austrijskom republikom, doputovao je sredinom aprilo u Beograd, da proucava gospodarske prilike u nasoj drzavi. Bice gost beogradske Trgov. Obrt. Zbornice.

Razno

SLOVENCI CITAJU — Gospodarsko-napredno Drustvo za Sentjakob u Ljubljani *ima javnu* pucku knjiznjicu, koja broji 30.000 knjiga, i skoro 10.000 upisanih citatelja. Prosle godine isposudilo se 40.666 strankama 162.503 gnijiga. **Danomice** dakle 128 strankama 511 knjiga. Ako se racuna da su sve ostale pucke knjiznjice u Ljubljani isposudile samo polovicu gornjem broja, znaci, da dogju na svakog Ljubljancana po 4 procitane knjige na godinu; i kod samih Engleza te Amerikanaca ne dogje vise nego po 2 procitane knjige na glavu i na godinu.

Zanimljivo bilo bi citati statistiku "Tomislavove kniznjice" ovgje u Buenos Airesu.

DRUSTVO FORD, koje sacinjavaju Ford sam, njegova zena i kci zaradilo je godine 1925, god. cistih 94,500.000 dolara. Ford poceo je raditi s nista.

SEDINJ. DRZAVE broje 177 milij. stanovnika, megju kojima ima oko 20.000 komunista.

NOVI PAZAR — Oruznici ubili su poznatog hajduka Jovana Ancica, koji je dugo vremena strahovao celu uzicku i rasku oblast.

KOTOR — Na klancu Kobelja i Ostra prevrnuo se vojnicki automobil. 16 vojnika bilo je vise manje ranjenih.

BEOGRAD — U Savu skocila i utopila se gjakinja Milica Paunovic, Slucaj, hteo je, da je imao mrtvo telo obducirati u bolnici lecnik, koji je bio zarucnik pokojnice. Mladic se onesvestio, kad je vidio ko mu je dosao pod noz.

SPLIT — 5 aprila otvorena bila je u Galovicevom salonu izlozba karikatura A. Udovica, koje se odnose na Split i Splicane.

VOJNOVICEVU dramu "Maskarete u ispod kuplja" davali su s uspehom u kazalistu u Brnu, glavnom gradu Moravske.

KRAGUJEVAC — Na smrt bili su osugjeni hajdci Veselin Petrovic, Zivojin Andric, Milan i Dusan Rankovic, i Tihomir Damjanovic, a na 20 godina robije Jovan Milanovic i Tanasije Markovic. Opcinstvo priredilo je sudi *jama ovacije u znak* zahvalnosti, da su resili okolicu pogibeljih lopova.

ZEMUN — 31 marta izabran bio je gradonacelnikom radikal Petar Markovic, a podnacelnikom Nemac dr. Hans Moser.

TRBOVLJE — Kod izbora 8 aprila izabran bio je nacelnikom te opcine, u kojoj se nalaze najveci ugljenokopi Jugoslavije, socijalista Ignacij Sitar, podnacelnikom komunista Vinko Gracer.

IMOTSKI — Upravitelja Buksu ministarstvo je suspendovalo, jer nije pozdravio g. Radica, kad je taj na putu po Dalmaciji dosao u Imotsko.

DON JURAJ BIANKINI nakon vise meseci teskog bolovanja opeta oporavio se toliko, da je 10. aprila vec mogao doci setat no obalu u Split.

PRIMER FABRICA CHECOESLOVACA DE MOSAICOS
FARA y KLIMO
Se hace toda clase de mosaicos de la mejor calidad
Se vende cal de Córdoba, arena y cemento
Esta es la Casa más conveniente por la prontitud y sus PRECIOS ECONOMICOS
Fábrica:
3355 — C. Nazarre — 3355
Villa del Parque
Depósito:
José Pedro Varela 5250
Villa Devoto

V ASI RODINU nejlépe Vám sem z vlasti dopravi stará a osvedcena firma
M. SUCHAN
BUENOS AIRES **BOLIVAR 171**

FÍLOMENA BILKOVA
PRVNÍ A JEDINÁ CSL.
Specialistka a porodni asistentka ve vsech zenskych nemocech
DIPLOMOVANA NA KLINICE V PRAZE A V Bs. AIRES
Calle GAZCON N. 509 **U. T. Almagro 0332**
Ordinuje od 1 do 5 hod.
Lékar k disposici Prijmou se pensionistky

"SKLEROLSYRUP"
Prof. Dra. Mladejovského
jest svetoznánym a nejlepsím prosredkem proti
ZKORNATENÍ TEPEN
Importeri: F. Hermann & Cia. Montevideo, Piedras 419
Rozdelovna a sklad: Buenos Aires, Alsina 533

Vyhodná nabídka!
DEKY na postele pravé vlnéné:
sedé obycejné ..... $ 6.—
bílé pekné ..... $ 8.—
PONCHOS velmi teplé vlnéné jak deka k upotrebení:
Jakost cuarta ..... $ 5.—
" tercera ..... $ 6.50
" segunda ..... $ 7.50
" prima ..... $ 9.—
Objednávky z provincií proti zaslání $ 1 — na obal a post. vylohy mimo uvedenych cen.
M. SUCHAN
Bs. Aires. Bolívar 171

ZUBNI KLINIKA
Suipacha 548 3. poschodí
Bezbolestné lécení vsech ustních a zubnich nemocí (hnisáni okostnice) v nekolika málo návstevách
Porcelánové plomby. $ 5.—
Platinové plomby ... $ 5.—
Zlaté 22 kar. plomby $ 10.—
Lité korunky, masiví dto ..... $ 20.—
Chrupy zarucene priléhající od $ 50.— vyse.
Ordinace od 2 do 7 hod.

Gramofonové desky ceske a slovenské
::o::
M. WEISSENHORN
Buenos Aires **Lavalle 560**
Jugoslovenske gramofónske Ploce
Zadejte cennik — Pisite po cenovnik

"LA ADRIATICA"

Sociedad Importadora

Bianchi, Klaich & Cìa.

Bs. Aires LAVALLE 946-948 Bs. Aires

Dirección Telegráfica "Adriatica"

VENDEN AL POR MAYOR y MENOR

Marashino ''LUXARDO de Zadar, CHERRY-BRANDY 'LUXARDO, de Zadar, Estomacal 'VLAHOV' de Zadar, Gessler's 'ALTVATER' de Checoeslovaquia 'ALLMASCH-KUMMEL' de Checoeslovaquia 'ALLASCH-KUMMEL' de Checoeslovaquia, PELINKOVAC de Zagreb, SLIVOVICA de Slavonija, ELISIR del EREMITA de Zagreb

Aceite de oliva dalmato "Zorka"

FILETES de ANCHOA 'TALISMAN', PORCELANAS de Baviera, COPAS y VASOS, Cristal de Checoeslovaquia, SILLAS de Viena, PARQUETS de Slavonia, AZULEJOS y MOSAICOS

Representantes en ROSARIO:

REGANO y MONSCH

Calle San Martin 504

Compañias de HAMURGO SUD AMERICANA

Navegacion HAMURGO AMERIKA LINIE

Najnoviji vozni red

22 Juna	Baden
26 ,,	Antonio Delfino
15 Jula	Bayern
18 ,,	Cap Polonio
3 Augusta	Cap Norte
19 ,,	Württemberg
28 ,,	Monte Olivia
11 Septembra	Antonio Delfino

POZIVNE PREVOZNICE, izdajemo za poziv obitelji is kojegagod mjesta u Jugoslaviji. Treci razred nudí putnicima sve pogodnosti, koje je stvorila najmodernija tehnika u brodogradnji. - Za obitelji sa djecom kabine. Umjerene cijene.

A. M. Delfino y Cia [S. A.] Reconquista, 335

— PRVI I NAJSTARIJI CESKOSLOVENSKI NOVCANI ZAVOD —

BS. AIRES **M. SUCHAN** BOLIVAR 171

Novcane doznake u stari kraj

preko

Zivnostenske Banke u Pragu

najveceg novcanog zavoda u Ceskoslovackoj, sa glavnicom i pricuvama od preko **400,000.000** CK.

i preko

JUGOSLAVENSKE BANKE U ZAGREBU

(prijasnje Hrvatske Zemaljske Banke)

Cuvanje novaca us **4** o/o ukamacivanje

Menjanje novaca po najboljim tecajevima

Prodaja prekomorskih prevoznih listova ur najnize cene

ZASILA PENIZE DO VLASTI

prostrednictvim

Zivnostenske Banky v Praze

nejvelsi bankovni instituce v Rep. Ceskoslovenske jiz kapital a res. fondy previsuje Ks. **400.000.000**

USCHOVA PENEZ — VYMENA PENEZ

se 4 ojo sursocenim za nejlepsich dennich kursu

——: : o: : ——

Veskeré vklady jsou ulozeny k opatrování ve státních a prvotrídních bankách

Podruznica

BERISO

Calle Nueva York 4865

Poverenici

Conodoro Rivadavia:

José Antos Y. P. F. km. 3

Villa Angus: J. A. Turic

Sirite "GOSPODARSTVO"

DOPISUJTE