



NARODNA IN UNIVERZITETNA KNJIŽNICA

angloškem jeziku

Silva Novljan

POGOJI DELA ZAOSTAJAJO ZA RASTJO POTREB

(Splošnoizobraževalne knjižnice v letu 1993)

Tipkopolis



G II 471279

471279

Narodna in univerzitetna knjižnica v Ljubljani
Enota za novo knjižničarstvo

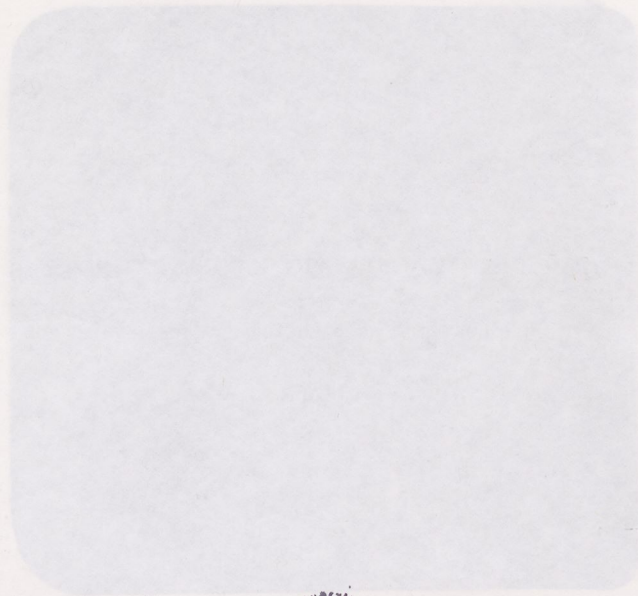

10-06-1996



ID=60706048

199607155

Ljubljana, 1996

POGOJI DELA ZAOSTAJAJO ZA RASTJO POTREB (SPLOŠNOIZOBRAŽEVALNE KNIŽNICE V LETU 1993)

VSEBINA

Silva Novljan

Pogoji dela zaostajajo za rastjo potreb	1
Tabelarni prikazi podatkov o delu knjižnic v letu 1993	12
Podatki o pogojih dela in delu splošnoizobraževalne knjižnice	36
Seznam splošnoizobraževalnih knjižnic	52
Povzetek v angleškem jeziku	63

1. POGOJI DELA

1.1 Prostor:

51.093 m² ali 25,55 m² na 1.967 prebivalcev. Osnovni normativ m² na število prebivalcev dosega 8 knjiznic, razpon v doseganju je od 13 % do 164 %.

Knjižnica I. in II. skupine je vsaka povprečno 1.821 m²; razpon od 935 m² do 1.205 m².

Knjižnica III. skupine 425 m²; razpon 247 m² do 1.460 m².

Knjižnica IV. skupine 327 m²; razpon 173 m² do 759 m².

Knjižnica V. skupine 277 m²; razpon 52 m² do 558 m². Večina tega vrste knjižnic je postavljena na različnih lokacijah, pa je zaradi funkcionalnosti potrebno preurediti, ne samo povečati.

1.2 Oprema:

- 58 knjižnic ima računalniško opremo
- 47 knjižnic ima še progresivno opremo
- 29 knjižnic tudi komunikacijsko opremo

Večina teh je računalniško še nepopolno opremljenih.

POGOJI DELA ZAOSTAJAJO ZA RASTJO POTREB (SPLOŠNOIZOBRAŽEVALNE KNJIŽNICE V LETU 1993)

Silva Novljan

1 ORGANIZIRANOST KNJIŽNIC

- 60 osrednjih občinskih knjižnic za 62 občin ima 781 izposojevalnih mest:
 - 246 stalnih izposojevališč
 - 405 bibliobusnih postajališč (8 bibliobusov)
 - 130 izposojevališč kolekcij potujoče knjižnice z 227 kolekcijami
 - 99 nepokritih krajev
- 39 knjižnic je samostojnih, 21 združenih z drugimi dejavnostmi
- odprtost: normativ 10 sek. na prebivalca tedensko dosega 35 knjižnic

2 POGOJI DELA

2.1 Prostor:

51.093 m² ali 25,55 m² na 1000 prebivalcev. Osnovni normativ m² na število prebivalcev dosega 9 knjižnic, razpon v doseganju je od 13 % do 164 %.

Knjižnica I. in II. skupine je velika povprečno 1.821 m²; razpon od 935 m² do 3.205 m².

Knjižnica III. skupine 805 m²; razpon 247 m² do 1.460 m².

Knjižnica IV. skupine meri 377 m², razpon 173 m² do 759 m².

Knjižnica V. skupine meri v povprečju 277 m², razpon sega od 52 m² do 556 m². Večina tega knjižničnega prostora, ki je na različnih lokacijah, pa je zaradi funkcionalnosti potrebno preurediti, ne samo povečati.

2.2 Oprema:

- 58 knjižnic ima računalniško opremo
- 47 knjižnic ima že programsko opremo
- 29 knjižnic tudi komunikacijsko opremo

Večina teh je računalniško še nepopolno opremljenih.

Vse imajo ustrezno mehanografsko opremo, večina tudi reprografsko in projekcijsko opremo.

2.3 Knjižnično gradivo

2.3.1 Temeljna zaloga

Gradivo	Število enot	
Knjige	5.284.919	91%
Časopisje	157.486	3%
*Neknjižno gradivo	337.994	6%
SKUPAJ	5.780.399	100%

2,90 enote knjižničnega gradiva na prebivalca. Normativ 3 knjige na prebivalca dosega 12 knjižnic, povprečno 2,65 knjige.

2.3.2 Prirast

Gradivo	Število enot	
Knjige	221.774	85%
Časopisje	14.099	5%
Neknjižno gradivo	24.494	10%
SKUPAJ	260.367	100%

131 enot knjižničnega gradiva na 1000 prebivalcev.
Normativ 200 knjig na 1000 prebivalcev dosega 1 knjižnica, (izjema kot center glavnega mesta), povprečje je 111 knjig (ali 56 % standarda).
Razpon doseganja normativa sega od 16 % do 82 %.
Normativ 5 naslovov časopisja na 1000 prebivalcev dosega 24 knjižnic.
Razpon razmerja naslov: izvod v prirastu knjig sega od 1,10 do 5,37.

Ocena prirasta po vsebini:

- 20 % leposlovja za mladino
- 29 % leposlovja za odrasle
- 51 % strokovnega knjižničnega gradiva, kjer so po vrstnem redu zastopane skupine UDK: 3,6,7,5,9,0,1,80,2,82,(01/09).

Način prirasta:

- nakup 82 %,
- obvezni izvod 9 %,
- zamena 0,33 %,
- dar 8 %.

2.3.3 Odpis

89.382 enot oz. 1,55 % temeljne zaloge knjižničnega gradiva.

2.4 Knjižnični delavci (redno zaposleni)

Skupno število knjižničnih delavcev:

- 560,3 strokovnih delavcev. 152,7 si je strokovno znanje pridobilo s formalnim šolanjem knjižničarstva. (455,8 ima opravljen strokovni izpit)
- 151,5 upravno-tehničnih delavcev in manipulantov
- SKUPAJ: 711,8 vseh knjižničnih delavcev

Izobrazbena struktura strokovnih knjižničnih delavcev:

visoka: 25 %

višja: 45 %

srednja: 30 %

51 direktorjev oz. vodij knjižnic ima opravljen strokovni izpit.

Na 2000 prebivalcev je 0,56 strokovnega delavca. Normativ IFLA, na 2000 prebivalcev 1 strokovni delavec, dosega 1 knjižnica (pa še ta je izjema kot center glavnega mesta).

Na 10.000 prebivalcev 2,82 strokovnega knjižničnega delavca. Ta slovenski normativ, na 10.000 prebivalcev 2 knjižnična delavca, dosega 37 knjižnic. 1 delavec (strokovnim delavcem smo prišteli tudi manipulante, skupaj 592,3 delavcev) je izposodil 19.701 enot knjižničnega gradiva. Samo 5 knjižic je oblikovalo izposajo po maksimalnem standardu (12.000), ostale ga presegajo s številom izposojenih knjig na enega delavca. Knjižnica z največjo obremenitvijo delavca je dosegla celo samo 29% to standardno določilo. Knjižnice so kadrovske stisko reševale s 35,5 honorarno zaposlenimi delavci.

2.5 Prihodek

- Knjižnice so pridobile povprečno 899 SIT na prebivalca
- na člana 4.519 SIT
- strošek izposojene enote knjižničnega gradiva je 112 SIT
- ena kupljena enota knjižničnega gradiva je stala 1.539 SIT
- od skupnega dohodka je bilo porabljenih 26 % za nakup knjižničnega gradiva, 27 % za materialne stroške in 41 % za plače in 11 % za investicije.

3 UPORABNIKI

3.1 Člani

Člani	Število članov	
*mladina	141.303	(35 % vseh mladih prebivalcev)
*odrasli	255.304	(16 % vseh odraslih prebivalcev)
SKUPAJ	396.607	(20 % prebivalcev)

Med člani 47. knjižnic, ki so vodile strukturo članstvo, je vrstni red naslednji: osnovnošolci 34 %, zaposleni 27 %, dijaki 20 %, študentje 9 %, nezaposleni (upokojenci, brezposelni, gospodinje ...) 6 %, predšolski otroci 4 %.

3.2 Obisk

- 4.652.483 obiskovalcev knjižnice
- *318.056 obiskovalcev prireditelj
- SKUPAJ: 4.970.539 obiskovalcev

3.3 Izposoja

Izposoja	Št. izposojenih enot
na dom	9.345.053
v knjižnici	2.323.874
medknjižnično	5.729
SKUPAJ	11.674.656

Član si je izposodil 29 enot, ob vsakem obisku povprečno 2,3 enote knjižničnega gradiva.

Obrat temeljne zaloge knjižničnega gradiva je bil 2-kraten. Normativ, več kot 3-x, je bil dosežen v 7. knjižnicah, 2-x v 16. knjižnicah...

3.4 Prireditve

Vrsta prireditve	Število prireditvev
Razstave	950
Vodstvo po razstavah	1.302
Ure pravljic	2.154
Kvizi, uganke	363
Srečanje z ustvarjalci	461
Predavanja	244
Ogledi knjižnic	2.171
Drugo	2.321
SKUPAJ	9.966

Knjižnice so imele povprečno 3 prireditve na teden. Na 1 prireditvi je bilo 32 obiskovalcev.

Op.: Primerjava je narejena po številu prebivalcev, ki ga navajajo SIK za leto 1993, skupaj 1.992.717 prebivalcev.

Podatki opremljeni z zvezdicami se berejo kot ocene.

OPOZORILO! Tabelarične prikaze statističnih podatkov za vseh 60 SIK skupaj lahko naročite v Enoti za razvoj knjižničarstva, Narodne in univerzitetne knjižnice v Ljubljani.

VZPONI IN PADCI

I. POVPREČJE NEKATERIH ZNAČILNOSTI SPLOŠNOIZOBRAŽEVALNIH KNJIŽNIC

Značilnosti	1990	1991	1992	1993
Obisk člana v knjižnici	10-krat	13-krat	13-krat	13-krat
Izposoja na člana	25 enot	28 enot	31 enot	29 enot
Izposoja na prebivalca	4 enote	5 enot	6 enot	6 enot
Število prireditvev	106	118	145	166
Št. obiskovalcev 1 prireditve	31	28	39	32
Sredstva za knjižnico na preb.	--	202 SIT	586 SIT	899 SIT
Strošek 1 izposojene knjige	30,89 din	43 SIT	103 SIT	154 SIT

I. Povprečje doseganja osnovnih normativov v letu 1993

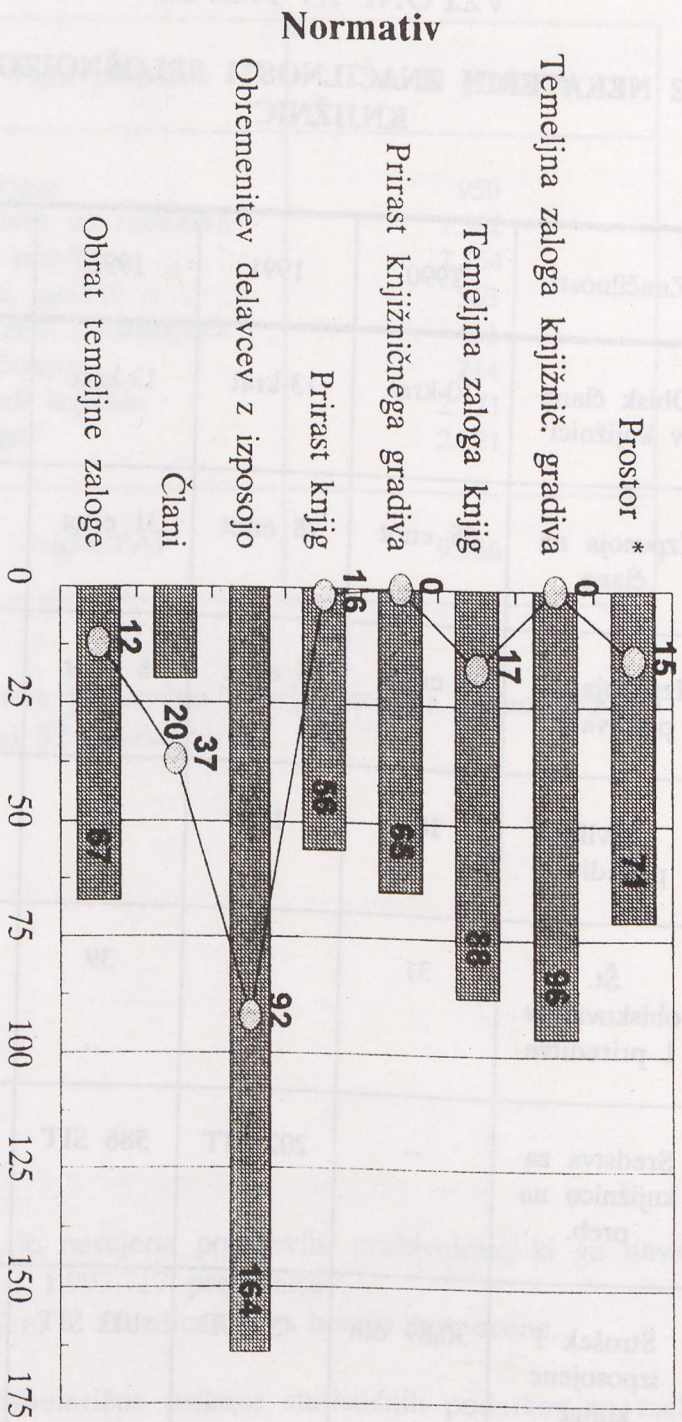

* prostor ni v enakem odstotku funkcionalen

% doseganja standarda
 % knjižnic, ki so stand. dosegle

II. NEUSKLAJENA RAST

Leto	Prostor	Knjižnično gradivo - temeljna zaloga	Pri rast	Kader	Članstvo	Obisk	Izposoja	Izposoja na 1. strok. delavca	Prireditve
1985	34.537 m ²	4.255.602	238.261	530	278.445	2.562.245	6.531.441	15.000	4.757
1990	45.101 m ²	5.248.421	307.085	653	313.518	3.436.509	7.935.763	14.750	6.338
1991	47.288 m ²	5.427.770	290.856	682	335.538	4.408.273	9.248.381	16.391	7.096
1992	49.233 m ²	5.612.685	265.669	684	365.888	4.750.860	11.273.888	19.624	8.686
1993	51.093 m ²	5.780.399	260.367	712	396.607	4.970.539	11.674.656	19.701	9.966

II.a Neuskrajena rast

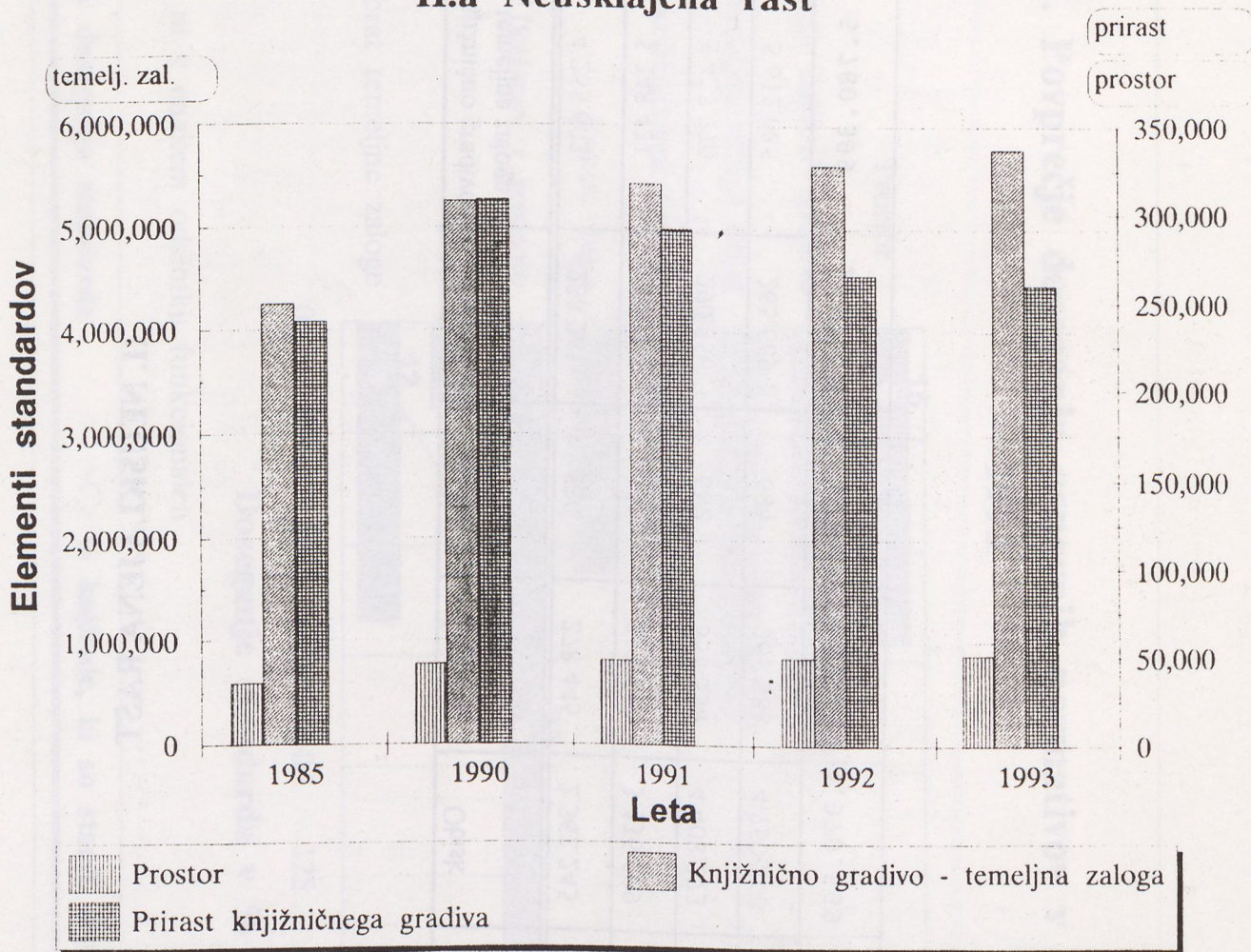

II.b Neuskrajena rast



TABELA I: Organizacijske enote

	kraj	odd. za mladino	število čitalnic	število izposoj.	št.kol. pot. knj.	št.bibl. postajališč	št.bibl.post. izven občine	nepokriti kraji
1.	Celje	DA	4	4	0	0	0	5
2.	Koper	DA	5	2	1	42	33	6
3.	Kranj	DA	2	4	19	0	0	21
4.	Lj. Bežigrad	DA	2	4	6	4	0	0
5.	Lj. Center	DA	5	1	0	0	0	1
6.	Lj. Moste	DA	8	4	0	5	0	4
7.	Lj. Šiška	DA	11	4	0	6	0	7
8.	Lj. Vič	DA	5	15	0	17	0	0
-	Lj. bibliobus	DA	0	0	8	0	38	0
9.	Maribor	DA	16	16	14	34	12	1
10.	Murska Sobota	DA	2	16	27	0	0	0
11.	Nova Gorica	DA	2	7	4	59	67	3
12.	Novo mesto	DA	2	4	38	48	0	0
13.	Pluj	DA	5	1	27	0	0	0
14.	Ravne	DA	7	10	0	0	0	0
III.								
1.	Ajdovščina	NE	2	4	0	30	0	0
2.	Brežice	NE	1	3	0	0	0	4
3.	Domžale	DA	3	3	3	0	0	3
4.	Gornja Radgona	DA	2	4	0	0	0	0
5.	Grosuplje	DA	2	5	6	0	0	2
6.	Jesenice	DA	2	8	0	0	0	3
7.	Kamnik	DA	1	5	0	0	0	1
8.	Krško	DA	2	2	3	0	0	0
9.	Lendava	DA	6	11	0	0	0	0
10.	Radovljica	NE	1	13	0	0	0	0
11.	Sežana	DA	5	3	0	20	0	1
12.	Slov. Bistrica	DA	4	3	2	5	0	4
13.	Slov. Gradec	NE	2	2	0	0	0	2
14.	Slov. Konjice	DA	0	3	0	0	0	2
15.	Škofja loka	DA	6	5	3	0	0	2
16.	Šmarje	DA	3	6	0	0	0	0
17.	Tolmin	DA	3	3	0	37	0	0
18.	Velenje	DA	1	2	0	0	0	0
19.	Žalec	DA	2	9	3	0	0	0
IV.								
1.	Cerknica	DA	1	3	0	0	0	1
2.	Črnomelj	DA	1	5	0	0	0	0
3.	Hrastnik	DA	1	2	0	0	0	0
4.	Idrija	DA	3	2	0	0	0	0
5.	Il. Bistrica	DA	1	0	1	6	0	0
6.	Izola	DA	0	0	0	3	0	0
7.	Kočevje	DA	1	0	17	0	0	0
8.	Laško	DA	1	2	3	0	0	0
9.	Lenart	NE	1	0	0	7	0	0
10.	Litija	DA	3	1	18	0	0	6
11.	Ljutomer	DA	1	3	5	0	0	0
12.	Mozirje	DA	2	8	0	0	0	0
13.	Ormož	DA	1	5	5	0	0	3
14.	Piran	DA	2	0	0	4	0	3
15.	Postojna	DA	2	1	0	56	0	1
16.	Radlje	DA	3	3	6	4	0	4
17.	Ribnica	NE	1	2	0	0	0	0
18.	Sevnica	DA	2	3	0	0	0	0
19.	Šentjur	DA	2	4	2	0	0	3
20.	Trbovlje	DA	1	0	0	0	0	0
21.	Trebnje	DA	1	4	0	0	0	0
22.	Trzin	DA	2	2	2	18	0	0
23.	Vrhnika	DA	0	2	2	0	0	0
24.	Zagorje	DA	0	3	2	0	0	5
V.								
1.	Dravograd	NE	0	0	0	0	0	1
2.	Logatec	DA	1	3	0	0	0	0
3.	Metlika	DA	1	2	0	0	0	0
SKUPAJ:		53	159	246	227	405	150	99

TABELA II: Prostor

	kraj	prostor			sedeži		
		v m ²	STANDARD na preb.	% doseq.	število	STANDARD 1/1000	% doseq.
1.	Celje	3.045	2.007	152	145	65	224
2.	Koper	1.328	1.636	81	93	47	199
3.	Kranj	2.069	2.282	91	121	74	164
4.	Lj. Bežigrad	1.564	2.044	77	124	58	212
5.	Lj. Center	2.474	1.100	225	194	28	688
6.	Lj. Moste	1.310	2.277	58	242	73	329
7.	Lj. Šiška	1.861	2.665	70	199	86	231
8.	Lj. Vič	1.608	2.568	63	247	83	298
-	Lj. bibliobus	142	0	0	0	0	0
9.	Maribor	3.206	5.314	60	304	190	160
10.	Murska Sobota	935	1.976	47	50	64	78
11.	Nova Gorica	1.452	2.081	70	120	59	202
12.	Novo mesto	1.733	2.074	84	144	59	243
13.	Ptuj	1.030	2.158	48	62	70	89
14.	Ravne	1.743	1.062	164	142	27	521
1.	Ajdovščina	696	882	79	46	23	203
2.	Brežice	439	970	45	36	25	145
3.	Domžale	1.300	1.610	81	135	46	293
4.	Gornja Radgona	341	845	40	8	22	37
5.	Grosuplje	378	1.123	34	18	29	62
6.	Jesenice	970	1.287	75	50	33	152
7.	Kamnik	1.460	1.132	129	74	29	255
8.	Krško	1.053	1.121	94	64	29	223
9.	Lendava	581	1.022	57	58	26	221
10.	Radovljica	1.335	1.340	100	55	34	160
11.	Sežana	748	935	80	146	24	609
12.	Slov. Bistrica	1.059	1.307	81	113	34	337
13.	Slov. Gradec	320	839	38	36	22	167
14.	Slov. Konjice	360	868	41	19	22	85
15.	Škofja loka	849	1.371	62	100	39	255
16.	Šmarje	634	1.244	51	38	32	119
17.	Tolmin	1.170	805	145	83	21	402
18.	Velenje	1.108	1.496	74	80	43	187
19.	Zalec	827	1.402	59	63	40	157
1.	Cerknica	320	662	48	40	15	260
2.	Črnomelj	252	784	32	34	18	186
3.	Hrastnik	282	476	59	25	11	226
4.	Idrija	980	741	132	58	17	337
5.	Il. Bistrica	206	627	33	44	15	302
6.	Izola	173	592	29	34	14	247
7.	Kočevje	320	815	39	39	19	206
8.	Laško	387	823	47	37	19	193
9.	Lenart	264	756	35	10	18	57
10.	Litija	320	807	40	22	19	117
11.	Ljutomer	388	806	48	25	19	133
12.	Mozirje	759	716	106	46	17	276
13.	Ormož	360	774	47	30	18	167
14.	Piran	247	740	33	30	17	174
15.	Postojna	692	839	83	45	20	231
16.	Radlje	230	744	31	4	17	23
17.	Ribnica	307	551	56	44	13	343
18.	Sevnica	227	811	28	29	19	154
19.	Šentjur	521	840	62	32	20	164
20.	Trbovlje	479	818	59	30	19	158
21.	Trebnje	349	761	46	20	18	113
22.	Trzin	259	650	40	40	15	264
23.	Vrhnika	642	841	76	75	20	383
24.	Začanje	173	734	24	13	17	76
1.	Dravograd	52	389	13	2	9	23
2.	Logatec	556	449	124	31	10	311
3.	Metlika	222	372	60	62	8	751
	SKUPAJ:	51.093	71.757	71	4.310	1.993	216

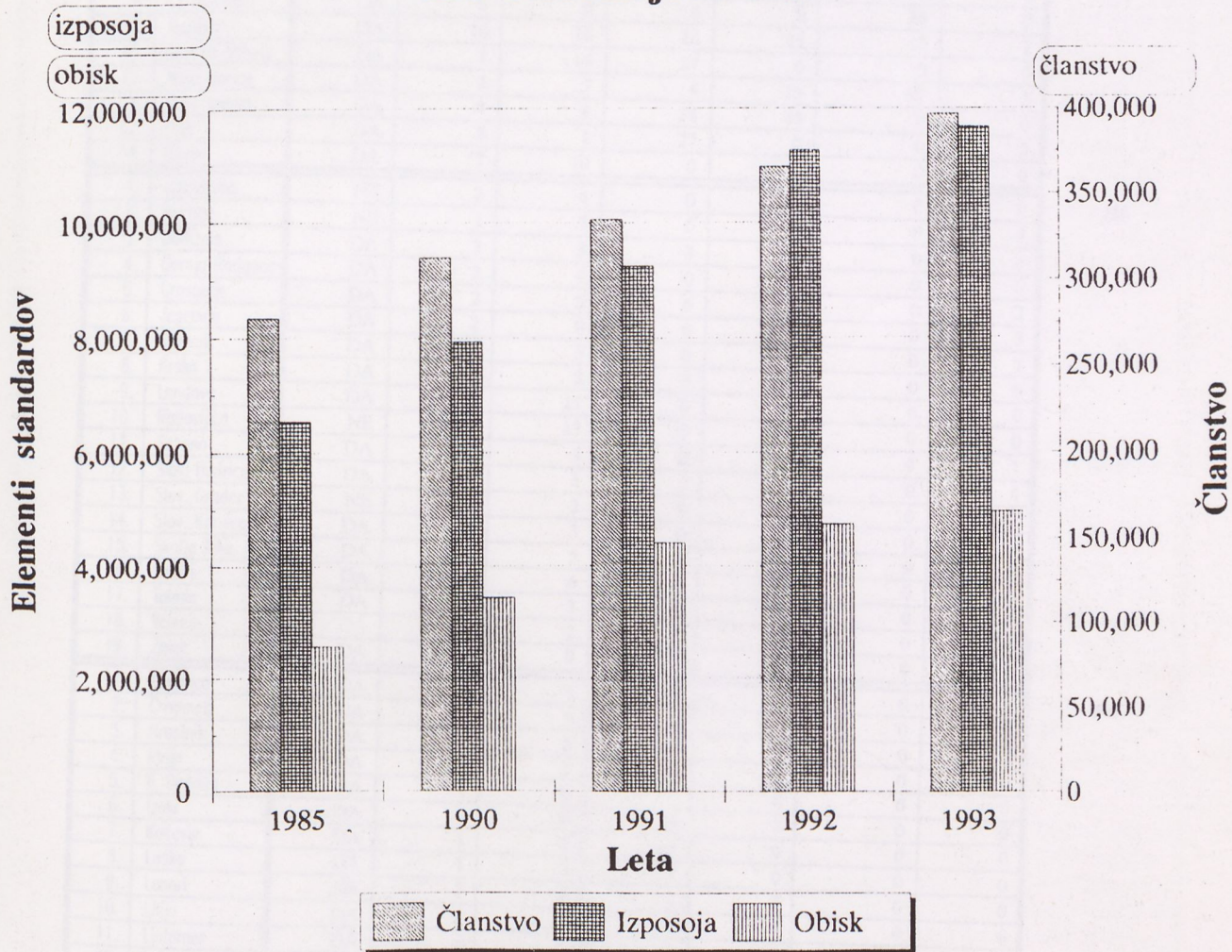
TABELA III: Odprtost,katalogi

	kraj	odprtost			ureditev	centralni katalog	katalogi		
		st.ur/teden	STANDARD 10s/preb.	% doseq.			samostojna	AIK	UDK
1.	Celje	197	180	110	DA	-	15	2	9
2.	Koper	165	130	127	DA	NE	5	4	3
3.	Kranj	175	204	86	DA	NE	9	9	7
4.	Lj. Bežigrad	139	162	85	DA	NE	21	1	10
5.	Lj. Center	179	78	228	DA	NE	19	8	13
6.	Lj. Moste	259	204	127	DA	NE	23	14	18
7.	Lj. Šiška	153	239	64	DA	NE	20	8	11
8.	Lj. Vič	215	230	93	DA	NE	22	12	19
-	Lj. bibliobus	16	0	0	NE	NE	1	1	1
9.	Maribor	588	527	112	DA	NE	38	5	24
10.	Murska Sobota	198	177	112	DA	NE	6	3	4
11.	Nova Gorica	222	165	134	DA	NE	5	5	3
12.	Novo mesto	190	165	115	DA	DA	2	3	1
13.	Ptuj	94	193	49	DA	NE	7	4	4
14.	Ravne	107	76	141	DA	DA	10	10	10
1.	Ajdovščina	71	63	112	NE	NE	1	1	1
2.	Brežice	61	69	88	DA	NE	1	1	1
3.	Domžale	81	128	63	DA	NE	3	3	3
4.	Gornja Radgona	46	60	76	NE	NE	2	2	0
5.	Grosuplje	66	80	82	DA	NE	6	1	6
6.	Jesenice	90	92	98	DA	NE	3	2	3
7.	Kamnik	64	81	79	DA	NE	4	2	2
8.	Krško	39	80	49	DA	NE	7	5	6
9.	Lendava	85	73	117	NE	NE	4	2	2
10.	Radovljica	132	95	138	DA	NE	11	1	11
11.	Sežana	90	67	135	DA	NE	5	2	5
12.	Slov. Bistrica	87	93	93	DA	NE	4	2	4
13.	Slov. Gradec	61	60	101	DA	NE	2	2	1
14.	Slov. Konjice	41	62	66	NE	NE	2	1	1
15.	Škofja loka	98	109	90	DA	NE	2	10	2
16.	Šmarje	80	89	90	NE	NE	3	1	2
17.	Tolmin	92	57	160	DA	NE	4	2	2
18.	Velenje	68	119	57	NE	NE	5	4	4
19.	Zalec	73	111	66	NE	NE	2	2	2
1.	Cerknica	66	43	154	DA	NE	1	1	1
2.	Črnomelj	44	51	87	NE	NE	9	2	0
3.	Hrastnik	48	31	156	NE	NE	1	1	1
4.	Idrija	98	48	205	DA	NE	5	1	3
5.	Il. Bistrica	42	40	104	DA	NE	2	2	2
6.	Izola	41	38	106	DA	NE	1	0	1
7.	Kočevje	61	53	116	DA	NE	1	1	1
8.	Laško	50	53	94	NE	NE	3	1	1
9.	Lenart	54	49	111	NE	NE	2	1	1
10.	Litijo	64	52	123	NE	NE	2	2	2
11.	Ljutomer	69	52	133	NE	NE	4	0	2
12.	Mozirje	40	46	87	NE	NE	3	2	2
13.	Ormož	60	50	120	DA	NE	2	1	1
14.	Piran	51	48	107	DA	NE	2	2	2
15.	Postojna	87	54	161	DA	NE	2	2	2
16.	Radlje	53	48	110	DA	NE	2	2	2
17.	Ribnica	57	36	160	NE	NE	1	0	1
18.	Sevnica	46	52	88	NE	NE	1	0	1
19.	Šentjur	44	54	81	DA	NE	1	1	1
20.	Trbovlje	44	53	83	DA	NE	3	1	1
21.	Trebnje	63	49	128	NE	NE	1	1	1
22.	Trzin	51	42	121	NE	NE	1	1	1
23.	Vrhnika	121	54	223	DA	DA	4	3	4
24.	Zagorje	45	47	95	NE	NE	3	2	2
1.	Dravograd	25	24	104	NE	NE	1	1	1
2.	Logatec	52	28	186	NE	NE	1	-	1
3.	Mellika	44	23	192	DA	NE	2	1	2

TABELA IV: Temeljna zaloga knjižničnega gradiva

kraj	knjige, brošure					serijske publikacije			knjižno gradivo	
	v sloven. jeziku	v drugih jezikih	skupaj	STANDARD 3/preb.	% doseg.	v slov. jeziku	v tujih jezikih	skupaj	skupaj za mlad.	% za mladino
1. Celje	270.028	17.678	287.706	194.208	148	22.862	2.045	24.907	-	0
2. Koper	163.926	65.625	229.551	140.235	164	11.550	9.731	21.281	-	0
3. Kranj	281.538	33.154	314.692	220.791	143	20.435	3.146	23.581	50.195	15
4. Lj. Bežigrad	102.959	8.266	111.225	175.164	63	14	1	15	27.202	24
5. Lj. Center	189.455	66.053	255.508	84.636	302	7.466	1.193	8.659	40.536	15
6. Lj. Moste	118.845	11.721	130.566	220.389	59	-	-	-	-	0
7. Lj. Šiška	111.487	13.046	124.272	257.940	48	48	20	68	46.411	37
8. Lj. Vič	144.048	5.591	149.639	248.493	60	348	1	349	32.178	21
- Lj. bibliobus	43.710	1.033	44.743	0	0	0	0	0	14.331	32
9. Maribor	301.494	41.098	342.592	569.385	60	1.642	462	2.104	-	0
10. Murska Sobota	141.210	27.147	168.357	191.253	88	2.804	1.238	4.042	48.860	28
11. Nova Gorica	187.482	45.328	232.810	178.401	130	9.518	3.177	12.695	-	0
12. Novo mesto	236.926	-	236.926	177.798	133	14.955	-	14.955	-	0
13. Ptuj	137.612	44.533	182.145	208.791	87	3.474	1.586	5.060	33.689	18
14. Ravne	177.082	13.780	190.862	81.693	234	13.772	1.662	15.434	-	0
1. Ajdovščina	64.286	2.322	66.608	67.857	98	642	0	642	21.520	32
2. Brežice	45.547	6.451	51.998	74.649	70	1.072	46	1.118	14.860	28
3. Domžale	86.553	6.666	93.219	138.000	68	1.938	535	2.473	55.320	58
4. Gornja Radgona	24.996	139	25.135	64.962	39	145	15	160	679	3
5. Grosuplje	51.232	1.771	53.003	86.415	61	526	72	598	16.913	32
6. Jesenice	69.863	5.711	75.574	99.000	76	1.180	58	1.238	18.312	24
7. Kamnik	75.663	2.763	78.426	87.090	90	414	61	475	15.434	20
8. Krško	46.578	6.729	53.307	86.247	62	1.259	108	1.367	14.855	27
9. Lendava	48.603	26.433	75.036	78.612	95	41	0	41	48.126	64
10. Radovljica	90.126	3.638	93.764	103.059	91	582	36	618	19.575	21
11. Sežana	62.516	2.063	64.872	71.898	90	1.152	52	1.204	19.080	29
12. Slov. Bistrica	63.824	3.096	66.274	100.536	66	630	18	649	10.519	16
13. Slov. Gradec	34.843	2.558	37.401	64.512	58	483	60	543	-	0
14. Slov. Konjice	34.716	626	35.342	66.780	53	27	3	30	14.161	40
15. Škofja loka	99.486	5.005	104.491	117.519	89	934	26	960	29.264	28
16. Šmarje	48.794	2.396	51.190	95.664	54	771	72	843	21.845	42
17. Tolmin	62.670	2.971	65.641	61.920	106	1.619	23	1.642	-	0
18. Velenje	89.593	4.148	93.741	128.262	73	107	20	127	38.423	41
19. Žalec	49.008	3.550	52.558	120.144	44	800	1	801	13.261	25
1. Cerknica	36.822	1.650	38.472	46.152	83	138	32	170	18.034	47
2. Črnomelj	29.889	1.705	31.594	54.732	58	46	0	46	10	0
3. Hrastnik	27.973	1.683	29.656	33.177	89	39	24	63	-	0
4. Idrija	67.391	3.946	71.337	51.663	138	1.129	72	1.201	-	0
5. Il. Bistrica	33.830	1.961	35.791	43.725	82	0	0	0	10.024	28
6. Izola	32.886	5.815	38.701	41.310	94	57	17	74	11.601	30
7. Kočevje	43.777	2.047	45.824	56.892	81	308	62	370	15.120	33
8. Laško	37.814	1.113	38.927	57.423	68	333	23	356	9.954	25
9. Lenart	33.975	625	34.600	52.716	66	1.584	36	1.620	-	0
10. Litija	47.001	3.092	50.093	56.268	89	158	4	162	20.828	41
11. Ljutomer	40.832	989	41.821	56.232	74	115	0	115	-	0
12. Mozirje	38.432	974	39.406	49.920	79	579	48	627	13.046	33
13. Ormož	-	-	36.337	54.000	67	-	-	73	-	0
14. Piran	39.169	8.460	47.629	51.600	92	111	24	135	-	0
15. Postojna	69.116	5.423	74.539	58.512	127	173	11	184	-	0
16. Radlje	32.108	485	32.593	51.885	63	540	14	554	-	0
17. Ribnica	27.612	356	27.968	38.460	73	42	15	57	-	0
18. Sevnica	16.454	336	16.790	56.556	30	49	14	63	-	0
19. Sentjur	31.836	495	32.331	58.572	55	465	81	546	11.717	36
20. Trbovlje	41.533	67	41.600	57.093	73	12	0	12	-	0
21. Trebnje	35.849	520	36.369	53.091	69	692	25	717	-	0
22. Trzin	36.766	4.123	40.889	45.378	90	897	163	1.060	10.500	25
23. Vrhnika	62.467	2.633	65.100	58.674	111	458	47	505	11.454	17
24. Zagorje	36.551	1.113	37.664	51.180	74	55	25	80	12.159	32
1. Dravograd	11.802	228	12.030	25.953	46	0	0	0	-	0
2. Logatec	29.900	1.046	30.946	29.913	103	0	0	0	-	0
3. Metlika	16.007	731	16.738	24.771	68	8	9	17	-	0
SKUPAJ:	4.714.491	534.705	5.284.919	5.978.151	88	131.198	26.214	157.486		

TABELA IV: Temeljna zaloga knjižničnega gradiva (nadaljevanje: neknjižno gradivo)

	kraj	Kartografsko gradivo		Grafike, slike, fotografije, plakat		Notno gradivo		Rokopisno gradivo		Filmi, videokasete		Dia, diafilmi		Plošče, kasete, magnetni trak., CD	
		skupaj	za ml.	skupaj	za ml.	skup.	za ml.	skupaj	za ml.	skupaj	za ml.	skupaj	za ml.	skupaj	za ml.
1.	Celje	1.311	-	878	-	2.981	-	2	-	769	-	-	-	1.243	0
2.	Koper	-	-	-	-	-	-	-	-	-	-	-	-	0	0
3.	Kranj	66	7	0	0	3	0	0	0	102	78	-	-	663	638
4.	Lj. Bežigrad	-	-	0	0	-	-	0	0	1.335	294	0	0	6.295	3.980
5.	Lj. Center	157	0	231	210	0	0	0	0	857	437	38	38	5.130	3.078
6.	Lj. Moste	229	-	0	0	338	-	0	0	1.084	-	328	328	8.097	0
7.	Lj. Šiška	0	0	72	0	0	0	0	0	2.927	1.492	29	29	7.289	4.902
8.	Lj. Vič	65	0	0	0	0	0	0	0	1.958	711	0	0	5.505	1.877
-	Lj. bibliobus	-	-	-	-	-	-	-	-	-	-	-	-	0	0
9.	Maribor	115	-	37	-	53	-	0	0	949	-	0	-	5.789	0
10.	Murska Sobota	380	0	0	0	365	174	413	0	2.521	871	140	140	277	277
11.	Nova Gorica	751	-	362	-	2.269	-	205	-	278	-	-	-	5.050	0
12.	Novo mesto	-	-	65.056	-	4.072	-	11.893	-	86	-	0	0	1.103	0
13.	Pluj	-	-	-	-	1.208	-	30	0	331	220	0	0	1.051	631
14.	Ravne	639	0	3.485	0	955	220	1.247	0	175	119	10	6	962	418
1.	Ajdovščina	0	0	0	0	0	0	0	0	285	200	0	0	0	0
2.	Brežice	23	0	0	0	0	0	0	0	549	251	0	0	897	799
3.	Domžale	126	34	80	12	20	1	14	0	2.900	1.300	0	0	2.452	1.840
4.	Gornja Radgor	-	-	-	-	-	-	-	-	632	142	-	-	201	186
5.	Grosuplje	13	2	2	1	0	0	0	0	726	237	1	0	639	341
6.	Jesenice	0	-	0	-	0	-	0	-	28	28	-	-	274	80
7.	Kamnik	47	0	4	2	0	0	0	0	82	66	0	0	1.263	642
8.	Krško	30	0	988	0	18	0	15	0	477	186	0	0	974	612
9.	Lendava	43	0	509	51	0	0	1	0	1.355	214	132	132	310	213
10.	Radovljica	0	0	0	0	0	0	0	0	300	115	0	0	554	115
11.	Sežana	0	0	72	24	0	0	0	0	41	24	30	30	361	200
12.	Slov. Bistric	46	0	25	25	0	0	0	0	694	162	100	100	550	470
13.	Slov. Gradec	55	0	0	0	0	0	32	0	228	72	0	0	737	418
14.	Slov. Konjice	0	0	0	0	0	0	0	0	31	23	8	8	28	28
15.	Škofja loka	-	-	-	-	-	-	-	-	563	221	-	-	599	525
16.	Šmarje	0	0	0	0	0	0	0	0	995	310	0	0	6	4
17.	Tolmin	0	0	191	0	0	0	1	0	0	0	0	0	536	50
18.	Velenje	4	0	118	0	0	0	0	0	426	365	0	0	1.192	893
19.	Žalec	104	0	117	25	0	0	0	0	618	303	0	0	1.190	516
1.	Cerknica	-	-	-	-	-	-	-	-	1.382	228	-	-	138	108
2.	Črnomelj	42	0	10	10	0	0	0	0	151	144	0	0	319	241
3.	Hrastnik	0	0	0	0	0	0	0	0	781	145	0	0	271	119
4.	Idrija	0	0	0	0	0	0	3	0	412	97	0	0	246	115
5.	Il. Bistrica	0	0	30	0	0	0	0	0	105	93	12	12	350	159
6.	Izola	0	0	0	0	0	0	0	0	30	22	0	0	265	236
7.	Kočevje	0	0	0	0	52	0	0	0	321	225	23	23	1.643	517
8.	Laško	22	0	4	0	0	0	0	0	394	212	0	0	398	508
9.	Lenart	0	0	0	0	0	0	0	0	302	194	0	0	199	150
10.	Litija	0	0	0	0	0	0	0	0	933	155	0	0	1.639	829
11.	Ljutomer	78	0	0	0	0	0	0	0	434	185	0	0	286	158
12.	Mozirje	-	-	-	-	-	-	-	-	601	140	-	-	139	103
13.	Ormož	0	-	0	-	0	-	0	-	563	-	0	-	620	0
14.	Piran	7	0	1	0	0	0	0	0	7	7	0	0	88	88
15.	Postojna	9	0	-	-	0	0	0	0	739	453	0	0	679	504
16.	Radlje	25	0	2	0	2	0	0	0	353	196	0	0	355	145
17.	Ribnica	15	-	0	0	0	0	0	0	236	-	0	0	484	0
18.	Sevnica	7	0	-	-	0	0	0	0	102	82	0	0	139	70
19.	Šentjur	12	0	58	0	3	0	1	0	144	98	0	0	353	213
20.	Trbovlje	0	0	0	0	0	0	0	0	0	0	0	0	0	0
21.	Trebnje	57	0	730	0	0	0	0	0	113	79	0	0	81	75
22.	Trzin	-	-	0	0	-	-	0	0	15	5	-	-	413	364
23.	Vrhnika	34	0	6	1	0	0	0	0	1.009	526	0	0	243	166
24.	Zagorje	0	0	0	0	0	0	0	0	0	0	0	0	412	209
1.	Dravograd	3	0	4	0	31	0	0	0	45	36	0	0	74	21
2.	Logatec	0	0	0	0	0	0	0	0	145	109	0	0	461	287
3.	Melika	0	0	20	-	0	0	0	0	194	110	0	0	211	187
	SKUPAJ :	4.515	43	73.092	361	12.370	395	13.857	0	33.813	11.982	851	846	71.723	29.305

TABELA IV: Temeljna zaloga knjižničnega gradiva (nadaljevanje: neknoj. gradivo II.)

	kraj	magn.z., diskeete diski CD-rom		drobni tisk		tridim. gradivo igrače		mikrof. oblike		multim. gradivo		neknojzno gradivo		% za ml.	skupaj knjižnično gradivo
		sk.	za ml.	skupaj	za ml.	skupaj	za ml.	skup.	za ml.	sk.	za ml.	skupaj	za ml.		
1.	Celje	5	0	19.606	-	-	-	7	-	6	-	26.608	-	-	339.22
2.	Koper	-	-	-	-	-	-	-	-	-	-	-	-	-	-
3.	Kranj	3	0	0	0	0	0	26	0	0	0	863	723	84	339.13
4.	Lj. Bežigrad	0	0	0	0	345	345	0	0	-	-	7.975	4.619	58	119.21
5.	Lj. Center	0	0	276	276	127	127	25	0	0	0	6.841	4.166	61	271.00
6.	Lj. Moste	0	0	0	0	952	952	0	0	0	0	11.028	-	-	141.59
7.	Lj. Šiška	44	44	0	0	157	157	0	0	0	0	10.518	6.624	63	134.85
8.	Lj. Vič	0	0	0	0	0	0	0	0	0	0	7.528	2.588	34	157.51
-	Lj. bibliobus	0	0	-	-	-	-	-	-	-	-	3.460	-	-	48.20
9.	Maribor	0	0	0	0	1.974	1.974	0	0	9	-	8.926	-	-	353.62
10.	Murska Sobota	0	0	595	117	15	15	0	0	0	0	4.706	1.594	34	177.10
11.	Nova Gorica	0	0	-	-	-	-	-	-	-	-	8.915	-	-	254.42
12.	Novo mesto	2	0	92.599	-	3	-	-	-	-	-	173.701	-	-	425.58
13.	Pluj	23	0	-	-	-	-	10	0	-	-	2.653	851	32	189.85
14.	Ravne	74	0	6.122	1.050	0	0	0	0	0	0	13.669	1.813	13	219.96
1.	Ajdovščina	0	0	0	0	0	0	0	0	0	0	285	200	70	67.41
2.	Brežice	3	0	0	0	7	7	0	0	0	0	1.479	957	65	54.59
3.	Domžale	0	0	915	200	98	98	0	0	0	0	6.605	3.485	53	102.29
4.	Gornja Radgor	0	0	-	-	-	-	-	-	-	-	826	328	40	26.12
5.	Grosuplje	0	0	0	0	0	0	0	0	3	2	1.384	583	42	54.98
6.	Jesenice	0	0	0	-	-	-	0	-	0	-	302	108	36	77.11
7.	Komnik	0	0	220	0	0	0	0	0	0	0	1.416	710	50	80.31
8.	Krško	21	0	327	0	18	18	0	0	0	0	2.868	816	28	57.54
9.	Lendava	2	0	84	0	0	0	0	0	0	0	2.436	610	25	77.51
10.	Radovljica	0	0	0	0	0	0	0	0	0	0	854	230	27	95.23
11.	Sežana	19	14	0	0	14	14	-	-	-	-	537	306	57	66.32
12.	Slov. Bistrica	0	0	9	0	72	72	0	0	0	0	1.496	829	55	68.41
13.	Slov. Gradec	0	0	0	0	0	0	0	0	0	0	1.051	49	5	38.99
14.	Slov. Konjice	0	0	0	0	20	20	0	0	0	0	87	79	91	35.46
15.	Škofja loka	0	0	-	-	-	-	-	-	-	-	1.162	746	64	106.61
16.	Šmarje	0	0	0	0	0	0	0	0	0	0	991	314	32	53.02
17.	Tolmin	1	0	135	0	0	0	0	0	0	0	864	50	6	68.14
18.	Velenje	218	0	68	0	0	0	0	0	0	0	2.026	1.258	62	95.89
19.	Žalec	8	0	0	0	20	20	0	0	0	0	2.057	864	42	55.41
1.	Cerknica	0	0	-	-	-	-	-	-	-	-	1.520	336	22	40.16
2.	Črnomelj	23	8	19	1	31	31	0	0	0	0	595	435	73	32.21
3.	Hrastnik	0	0	0	0	0	0	0	0	0	0	1.052	264	25	30.71
4.	Idrija	0	0	0	0	0	0	0	0	0	0	658	212	32	73.11
5.	Il. Bistrica	2	0	0	0	5	5	0	0	0	0	504	269	53	36.21
6.	Izola	0	0	0	0	0	0	0	0	0	0	295	258	87	39.01
7.	Kočevo	0	0	0	0	0	0	0	0	0	0	2.039	765	38	48.21
8.	Laško	1	0	1	0	9	9	0	0	0	0	1.129	729	65	40.41
9.	Lenart	0	0	0	0	0	0	0	0	0	0	529	344	65	36.71
10.	Litija	0	0	0	0	0	0	0	0	0	0	2.572	948	37	52.81
11.	Ljutomer	0	0	0	0	0	0	0	0	0	0	798	343	43	42.71
12.	Mozirje	0	0	-	-	-	-	-	-	-	-	740	243	33	40.71
13.	Ormož	2	0	0	0	70	-	0	-	0	-	1.255	-	-	37.61
14.	Piran	3	0	0	0	0	0	0	0	0	0	106	91	86	47.81
15.	Postojna	0	0	0	0	0	0	0	0	0	0	1.418	957	67	76.11
16.	Radlje	0	0	0	0	0	0	0	0	0	0	737	341	46	33.81
17.	Ribnica	0	0	0	0	0	0	0	0	0	0	735	-	-	28.71
18.	Sevnica	0	0	-	-	5	5	0	0	0	0	253	157	62	17.11
19.	Šentjur	0	0	-	-	5	0	0	0	0	0	571	311	54	33.41
20.	Trbovlje	0	0	0	0	0	0	0	0	0	0	0	0	0	41.61
21.	Trebnje	0	0	0	0	0	0	0	0	0	0	981	154	16	38.01
22.	Trzin	0	0	-	-	30	30	0	0	-	-	428	369	86	42.31
23.	Vrhnika	40	0	0	0	20	20	0	0	0	0	1.352	713	53	66.91
24.	Zagorje	0	0	0	0	0	0	0	0	0	0	412	209	51	38.11
1.	Dravograd	0	0	0	0	0	0	0	0	0	0	157	57	36	12.11
2.	Logatec	0	0	0	0	0	0	0	0	0	0	606	396	65	31.11
3.	Melk	0	0	0	0	10	10	0	0	0	0	435	307	71	17.11
SKUPAJ:		494	66	120.976	1.644	4.002	3.929	68	0	18	2	337.994	44.708		5.529.11

TABELA V: Prirast izvodov knjižničnega gradiva

	kraj	knjige, brošure			serijske publikacije			neknjižno gradivo	vse gradivo skupaj	STANDARD	
		za odrasle	za mladino	skupaj	za odrasle	za mladino	skupaj			1k/5preb.	% doseq.
1.	Celje	5.373	1.792	7.165	632	40	672	274	8.111	12.947	55
2.	Koper	4.165	1.379	5.544	630	32	662	174	6.380	9.349	59
3.	Kranj	4.786	1.696	6.482	-	-	897	116	7.495	14.719	44
4.	Lj. Bežigrad	3.874	1.664	5.538	32	8	40	871	6.449	11.678	47
5.	Lj. Center	7.303	2.433	9.736	537	59	596	984	11.316	5.642	173
6.	Lj. Moste	5.470	2.918	8.388	397	84	481	1.092	9.961	14.693	57
7.	Lj. Šiška	6.264	2.791	9.055	359	112	471	1.824	11.350	17.196	53
8.	Lj. Vič	6.673	2.773	9.446	266	159	425	1.583	11.454	16.566	57
-	Lj. bibliobus	2.367	960	3.327	5	1	6	718	4.051	-	-
9.	Maribor	9.644	6.660	16.304	761	276	1.037	2.540	19.881	37.959	43
10.	Murska Sobota	6.256	1.992	8.248	524	296	820	752	9.820	12.750	65
11.	Nova Gorica	5.577	2.127	7.704	564	6	570	506	8.780	11.893	65
12.	Novo mesto	6.130	1.867	7.997	880	21	901	2.501	11.399	11.853	67
13.	Pluj	4.439	2.678	7.117	961	48	1.009	-	8.126	13.919	51
14.	Ravne	3.790	1.621	5.411	859	37	896	316	6.623	5.446	99
1.	Ajdovščina	2.321	1.144	3.465	85	5	90	78	3.633	4.524	77
2.	Brežice	1.159	624	1.783	86	13	99	200	2.082	4.977	36
3.	Domžale	3.336	1.221	4.557	228	70	298	813	5.668	9.200	50
4.	Gornja Radgona	543	146	689	33	8	41	256	986	4.331	16
5.	Grosuplje	1.650	633	2.283	83	33	116	270	2.669	5.761	40
6.	Jesenice	2.304	1.017	3.321	62	9	71	302	3.694	6.600	50
7.	Kamnik	1.990	1.174	3.164	152	41	193	244	3.601	5.806	54
8.	Krško	2.453	829	3.282	140	22	171	480	3.893	5.750	57
9.	Lendava	1.980	2.323	4.303	110	32	142	586	5.031	5.241	82
10.	Radovljica	3.048	2.032	5.080	154	22	176	154	5.410	6.871	74
11.	Sežana	1.542	926	2.468	107	14	121	19	2.608	4.793	51
12.	Slov. Bistrica	1.245	897	2.142	44	10	54	267	2.463	6.702	32
13.	Slov. Gradec	1.264	746	2.010	96	18	114	137	2.261	4.301	47
14.	Slov. Konjice	737	721	1.458	29	1	30	3	1.491	4.452	33
15.	Škofja loka	3.729	1.271	5.000	143	37	180	183	5.363	7.835	64
16.	Šmarje	2.003	662	2.665	117	20	137	222	3.024	6.378	42
17.	Tolmin	1.672	710	2.382	74	14	88	0	2.470	4.128	58
18.	Velenje	2.294	2.316	4.610	104	23	127	1.117	5.854	8.551	54
19.	Zalec	2.746	1.424	4.170	117	37	154	276	4.600	8.010	52
1.	Cerknica	2.153	182	2.335	90	28	118	557	3.010	3.077	76
2.	Črnomelj	852	809	1.661	36	10	46	151	1.858	3.649	46
3.	Hrastnik	633	412	1.045	48	15	63	282	1.390	2.212	47
4.	Idrija	1.729	750	2.479	95	9	104	273	2.856	3.444	72
5.	Il. Bistrica	874	579	1.453	29	10	39	52	1.544	2.915	50
6.	Izola	927	281	1.208	57	17	74	18	1.300	2.754	44
7.	Kočevoje	1.089	565	1.654	84	21	105	150	1.909	3.793	44
8.	Laško	1.356	739	2.095	64	21	85	177	2.357	3.828	55
9.	Lenart	901	600	1.501	47	27	74	155	1.730	3.514	43
10.	Lilija	1.366	877	2.243	93	38	133	419	2.795	3.751	60
11.	Ljutomer	649	472	1.121	76	11	87	68	1.276	3.749	30
12.	Mozirje	1.038	601	1.684	55	14	69	203	1.956	3.328	51
13.	Ormož	2.225	873	3.098	85	30	115	467	3.680	3.600	86
14.	Piran	1.034	543	1.577	116	19	135	8	1.720	3.440	46
15.	Postojna	2.215	810	3.025	99	10	109	345	3.479	3.901	78
16.	Radlje	1.323	571	1.894	66	11	77	111	2.082	3.459	55
17.	Ribnica	1.268	642	1.910	13	2	15	207	2.132	2.564	74
18.	Sevnica	862	351	1.213	56	18	74	148	1.435	3.770	32
19.	Šentjur	1.210	573	1.783	45	24	69	66	1.918	3.905	46
20.	Trbovlje	725	399	1.124	39	0	39	0	1.163	3.806	30
21.	Trebnje	898	549	1.447	53	8	61	44	1.552	3.539	41
22.	Trzin	708	301	1.009	72	10	82	31	1.122	3.025	33
23.	Vrhnika	2.019	821	2.840	146	27	173	336	3.349	3.912	73
24.	Zagorje	726	256	982	45	19	64	90	1.136	3.412	29
1.	Dravograd	798	-	798	33	2	35	36	869	1.730	46
2.	Logatec	874	360	1.234	86	14	100	120	1.454	1.994	62
3.	Metlika	646	421	1.067	51	18	69	122	1.258	1.651	65
	SKUPAJ:	151.225	70.504	221.774	11.150	2.041	14.099	24.494	260.327	398.543	56

TABELA VI: Prirast naslovov knjižničnega gradiva

	kraj	knjige, brosure			serijske publikacije						neknj. gradivo	razmerje kizv./k.nosl.	knj.grad. skupaj
		za odrasle	za mladino	skupaj	za odrasle	za mladino	skupaj	STANDARD 5/1000	dejansko	% doseq.			
1.	Celje	3.143	586	3.729	406	27	433	324	6,69	134	256	1,88	4.418
2.	Koper	2.608	356	2.964	560	27	587	234	12,56	251	174	1,75	3.725
3.	Kranj	2.503	426	2.929	-	-	713	368	9,69	194	77	2,03	3.719
4.	Lj. Bežigrad	3.076	989	4.065	21	8	29	292	0,50	10	728	1,36	4.822
5.	Lj. Center	2.666	572	3.238	25	15	265	141	9,39	188	978	2,95	4.481
6.	Lj. Mosele	1.476	449	1.925	166	29	195	367	2,65	53	535	4,18	2.655
7.	Lj. Šiška	2.639	780	3.419	320	95	415	430	4,83	97	1.596	2,48	5.430
8.	Lj. Vič	1.735	323	2.058	235	36	268	414	3,24	65	448	4,24	2.774
-	Lj. bibliobus	842	208	1.050	4	1	5	0	0,00	0	406	3,16	1.461
9.	Maribor	2.151	851	3.002	210	20	230	949	1,21	24	537	5,37	3.769
10.	Murska Sobota	3.055	446	3.501	307	34	341	319	5,35	107	717	2,36	4.559
11.	Nova Gorica	2.876	363	3.239	403	6	409	297	6,88	138	397	2,27	4.045
12.	Novo mesto	2.749	153	2.902	734	11	745	296	12,57	251	2.456	2,44	6.103
13.	Pluj	-	-	2.553	850	25	875	348	12,57	251	-	2,37	3.428
14.	Ravne	2.556	509	3.065	659	23	682	136	25,04	501	258	1,68	4.005
1.	Ajdovščina	1.246	382	1.628	85	5	90	113	3,98	80	78	2,07	1.796
2.	Brežice	870	224	1.094	86	13	99	124	3,98	80	129	1,58	1.322
3.	Domžale	1.747	557	2.304	182	35	217	230	4,72	94	631	1,93	3.152
4.	Gornja Radgona	405	72	477	33	8	41	108	1,89	38	256	1,41	774
5.	Grosuplje	883	172	1.055	83	33	116	144	4,03	81	231	2,05	1.402
6.	Jesenice	1.189	271	1.460	60	9	69	165	2,09	42	302	2,22	1.831
7.	Kamnik	797	307	1.104	151	41	192	145	6,61	132	178	2,59	1.474
8.	Krško	1.748	361	2.109	134	22	156	144	5,43	109	415	1,52	2.667
9.	Lendava	1.231	899	2.130	78	24	102	131	3,89	78	586	1,99	2.818
10.	Radovljica	1.252	835	2.087	104	12	116	172	3,38	68	154	2,39	2.357
11.	Sežana	679	314	993	99	11	110	120	4,59	92	19	2,35	1.122
12.	Slov. Bistrica	693	364	1.057	43	10	53	168	1,58	32	267	1,98	1.377
13.	Slov. Gradec	851	244	1.095	95	18	113	108	5,25	105	80	1,76	1.288
14.	Slov. Konjice	249	246	495	29	1	30	111	1,35	27	3	2,83	528
15.	Škofja loka	2.321	383	2.704	133	17	150	196	3,83	77	109	1,81	2.963
16.	Šmarje	683	243	926	60	11	71	159	2,23	45	222	2,81	1.219
17.	Tolmin	1.113	388	1.501	70	14	84	103	4,07	81	0	1,56	1.585
18.	Velenje	1.097	795	1.892	94	19	110	214	2,57	51	693	2,37	2.695
19.	Žalec	1.315	456	1.771	111	37	148	200	3,70	74	221	2,25	2.140
1.	Cerknica	1.986	134	2.120	87	26	113	77	7,35	147	557	1,10	2.790
2.	Črnomelj	754	425	1.179	36	10	46	91	2,52	50	151	1,39	1.376
3.	Hrastnik	560	238	798	48	15	63	55	5,70	114	281	1,29	1.142
4.	Idrija	1.054	252	1.306	72	9	81	86	4,70	94	263	1,86	1.650
5.	Il. Bistrica	727	346	1.073	29	10	39	73	2,68	54	48	1,34	1.160
6.	Izola	725	198	923	57	17	74	69	5,37	107	16	1,29	1.013
7.	Kočevje	725	287	1.012	84	21	105	95	5,54	111	150	1,57	1.267
8.	Lasko	845	338	1.183	52	14	66	96	3,45	69	120	1,75	1.369
9.	Lenart	635	261	896	47	26	73	88	4,15	83	120	1,63	1.089
10.	Litija	960	249	1.209	93	33	128	94	6,82	136	407	1,78	1.744
11.	Ljutomer	566	354	920	74	11	85	94	4,53	91	68	1,20	1.073
12.	Mozirje	497	297	794	53	14	67	83	4,03	81	200	2,04	1.061
13.	Ormož	1.951	556	2.507	85	30	115	90	6,39	128	422	1,23	3.044
14.	Piran	905	279	1.184	115	19	134	86	7,79	156	8	1,30	1.326
15.	Postojna	760	327	1.087	99	10	109	98	5,59	112	238	2,62	1.434
16.	Radlje	663	328	991	66	11	77	86	4,45	89	109	1,85	1.177
17.	Ribnica	948	426	1.374	13	2	15	64	1,17	23	207	1,39	1.596
18.	Sevnica	740	273	1.013	56	16	72	94	3,82	76	148	1,19	1.233
19.	Šentjur	752	255	1.007	41	18	59	98	3,02	60	66	1,74	1.132
20.	Trbovlje	570	228	798	39	0	39	95	2,05	41	0	1,39	837
21.	Trebnje	550	252	802	49	8	57	88	3,22	64	33	1,76	892
22.	Trzin	644	224	868	72	10	82	76	5,42	108	30	1,15	980
23.	Vrhnika	679	337	986	106	15	121	98	6,19	124	244	2,72	1.351
24.	Zagorje	489	154	643	45	19	64	85	3,75	75	90	1,48	797
1.	Dravograd	635	-	635	33	2	35	43	4,05	81	36	1,24	706
2.	Logatec	702	176	878	86	9	77	50	7,72	154	119	1,40	1.074
3.	Metlika	602	276	878	41	14	55	41	6,66	133	117	1,22	1.050

TABELA VII: Prirast po UDK

	kraj	0		1		2		3		5		6		7	
		naslovi	izvodi	naslovi	izvodi	naslovi	izvodi	naslovi	izvodi	naslovi	izvodi	naslovi	izvodi	naslovi	izvodi
1.	Celje	191	270	139	228	143	182	785	1.143	350	692	675	1.132	478	661
2.	Koper	120	152	98	193	58	73	604	825	203	364	514	684	251	374
3.	Kranj	121	235	117	229	142	184	716	1.092	232	503	671	1.058	348	638
4.	Lj. Bežigrad	106	123	229	299	77	88	401	518	372	613	528	658	498	605
5.	Lj. Center	252	661	136	412	74	189	327	1.068	133	636	368	1.032	1.217	1.432
6.	Lj. Moste	75	225	106	520	41	119	313	891	118	701	257	817	372	874
7.	Lj. Siska	41	113	99	387	58	133	265	698	168	680	350	858	241	523
8.	Lj. Vič	79	200	98	438	69	210	323	1.078	153	889	285	1.036	535	1.285
9.	Lj. bibliobus	13	35	59	128	21	50	94	240	54	212	134	396	82	188
9.	Maribor	159	571	98	650	25	122	658	1.773	176	2.206	275	1.842	418	2.067
10.	Murska Sobota	206	685	187	309	92	218	605	835	340	503	575	1.029	189	250
11.	Nova Gorica	469	668	139	367	136	260	536	1.071	273	722	435	819	847	1.142
12.	Novo mesto	1.091	1.375	132	279	185	254	1.456	2.162	315	687	626	1.257	732	1.101
13.	Pluj	-	135	-	165	-	156	-	1.336	-	709	-	856	-	824
14.	Ravne	780	1.004	90	179	119	161	532	800	216	446	483	657	392	488
1.	Ajdovščina	40	72	93	131	49	68	155	231	44	107	172	199	80	116
2.	Brežice	36	39	65	78	17	19	152	189	110	213	178	223	94	130
3.	Domžale	51	67	77	198	84	140	237	345	123	297	224	538	562	1.290
4.	Gornja Radgor	16	18	43	43	12	12	17	26	10	28	48	76	12	18
5.	Grosuplje	109	131	70	121	22	46	157	280	103	193	129	132	127	175
6.	Jesenice	50	82	61	85	58	63	156	175	113	186	145	222	135	236
7.	Kamnik	47	69	42	113	26	56	205	421	70	216	104	243	212	306
8.	Krsko	249	276	56	102	72	86	325	418	177	282	292	398	524	653
9.	Lendava	15	15	9	9	4	4	20	20	47	186	28	62	14	14
10.	Radovljica	20	62	80	217	25	74	100	266	80	202	100	289	279	520
11.	Sežana	39	40	61	97	57	98	172	216	41	58	105	213	77	117
12.	Slov. Bistrica	65	87	52	58	10	16	115	137	74	182	116	197	297	303
13.	Slov. Gradec	139	145	50	52	18	18	113	118	64	77	125	139	91	93
14.	Slov. Konjice	28	83	20	41	22	28	55	92	28	90	18	33	20	62
15.	Škofja loka	65	101	119	211	56	70	315	481	226	498	348	488	210	314
16.	Šmarje	38	50	33	68	12	26	94	206	69	134	96	182	78	170
17.	Tolmin	111	119	76	98	44	55	156	190	67	85	142	168	76	97
18.	Velenje	87	151	54	110	68	101	226	259	169	373	298	471	141	191
19.	Žalec	95	136	76	129	35	37	197	285	159	374	228	418	235	382
1.	Cerknica	308	262	128	151	70	94	260	290	125	137	188	199	495	661
2.	Črnomelj	42	56	26	26	6	6	109	121	61	63	117	122	53	54
3.	Hrastnik	43	48	46	48	17	20	58	65	57	95	125	139	45	48
4.	Idrija	96	134	77	115	44	51	160	204	116	146	130	170	332	387
5.	Il. Bistrica	17	20	96	116	38	48	92	113	61	87	106	119	66	80
6.	Izola	43	45	44	49	8	10	81	99	65	77	107	129	60	70
7.	Kočevoje	121	133	43	58	23	23	116	154	60	101	98	127	81	95
8.	Laško	48	70	57	80	30	55	115	155	61	134	103	174	174	239
9.	Lenart	34	39	58	75	7	8	109	132	120	274	118	156	130	181
10.	Litija	609	639	64	75	32	40	103	140	95	215	164	219	80	99
11.	Ljutomer	28	32	76	83	33	33	104	123	68	76	59	68	78	83
12.	Mozirje	14	18	36	42	13	16	92	109	67	122	83	145	47	53
13.	Ormož	22	32	154	165	47	50	146	170	271	324	210	239	424	462
14.	Piran	59	66	77	84	12	15	165	178	111	148	133	149	82	93
15.	Postojna	24	83	62	81	35	63	156	209	136	211	121	234	99	108
16.	Radlje	81	83	51	57	28	33	104	131	59	87	101	150	103	143
17.	Ribnica	43	43	86	88	19	19	120	132	67	73	186	217	100	105
18.	Sevnica	38	39	49	49	42	42	119	134	78	84	110	112	134	146
19.	Šentjur	24	66	37	50	18	32	80	100	88	141	164	207	185	235
20.	Trbovlje	12	12	51	57	9	9	102	116	75	99	124	138	28	35
21.	Trebnje	73	86	37	53	7	9	75	113	50	128	77	127	114	114
22.	Trzin	48	48	55	60	20	20	118	119	53	58	68	70	65	69
23.	Vrhnika	126	252	39	84	28	84	105	225	61	150	92	276	65	82
24.	Zagorje	76	79	44	47	13	13	75	75	43	56	75	77	121	133
1.	Dravograd	25	25	37	39	24	24	69	71	50	59	67	68	54	60
2.	Logatec	91	119	50	53	22	23	80	105	46	65	116	131	90	101
3.	Melika	11	14	26	26	3	4	64	72	68	88	92	97	45	47
SKUPAJ:			10.738		8.655		4.260		23.540		17.642		22.881		21.622

TABELA VII: Prirast po UDK (nadaljevanje)

	kraj	80		82(01/09)		82 leposlovje				9		SKUPAJ	
		naslovi	izvodi	naslovi	izvodi	za mladino		za odrasle		naslovi	izvodi	naslovi	izvodi
						naslovi	izvodi	naslovi	izvodi				
1.	Celje	160	220	98	142	297	1.183	685	1.704	417	554	4.418	8.111
2.	Koper	99	123	32	47	494	987	1.134	1.648	402	516	3.337	6.043
3.	Kranj	116	203	57	120	236	1.020	652	1.758	311	455	3.719	7.495
4.	Lj. Bežigrad	132	172	78	94	831	1.302	1.244	1.536	333	441	4.822	6.449
5.	Lj. Center	108	237	97	272	467	1.836	998	2.893	304	648	4.481	11.316
6.	Lj. Moste	90	319	49	168	425	2.335	659	2.614	150	378	2.655	9.961
7.	Lj. Šiška	55	148	56	164	500	1.860	1.381	3.010	205	481	3.419	9.055
8.	Lj. Vič	119	649	45	118	263	2.123	623	2.855	182	573	2.774	11.454
-	Lj. bibliobus	17	39	26	57	153	730	322	1.093	75	159	1.050	3.327
9.	Maribor	67	526	54	247	-	-	1.648	9.057	200	820	3.769	19.881
10.	Murska Sobota	95	170	61	130	568	2.046	1.310	3.020	331	625	4.559	9.820
11.	Nova Gorica	147	215	56	145	370	1.166	415	1.672	222	533	4.045	8.780
12.	Novo mesto	183	292	30	73	334	1.101	698	2.237	321	581	6.103	11.399
13.	Ptuj	-	121	-	115	-	1.711	-	1.402	-	346	3.428	8.126
14.	Ravne	166	185	55	68	321	1.201	540	1.104	311	330	4.005	6.623
1.	Ajdovščina	14	15	61	64	280	1.095	553	1.236	87	131	1.628	3.465
2.	Brežice	80	104	31	37	213	559	279	405	67	86	1.322	2.082
3.	Domžale	97	137	73	82	467	1.020	923	1.263	234	291	3.152	5.668
4.	Gornja Radgona	13	24	19	24	84	160	438	495	62	62	774	986
5.	Grosuplje	46	123	31	46	184	517	353	761	71	144	1.402	2.669
6.	Jesenice	102	106	27	31	174	816	411	1.281	93	113	1.529	3.392
7.	Kamnik	42	62	21	49	251	963	364	933	90	170	1.474	3.601
8.	Krško	89	109	33	45	247	572	492	799	124	184	2.680	3.924
9.	Lendava	20	21	6	24	958	2.326	1.689	2.327	8	23	2.818	5.031
10.	Radovljica	23	52	25	64	754	1.687	777	1.739	94	238	2.357	5.410
11.	Sežana	58	87	20	38	155	412	274	1.117	63	115	1.122	2.608
12.	Slov. Bistrica	35	37	84	87	226	634	249	634	54	91	1.377	2.463
13.	Slov. Gradec	45	53	12	12	198	741	358	726	75	87	1.288	2.261
14.	Slov. Konjice	10	21	8	12	122	486	167	508	17	35	515	1.491
15.	Škofja loka	48	66	60	83	324	985	957	1.683	235	383	2.963	5.363
16.	Šmarje	31	54	4	9	302	898	406	1.072	56	155	1.219	3.024
17.	Tolmin	38	45	27	35	245	635	508	820	95	123	1.585	2.470
18.	Velenje	94	101	29	32	439	1.810	892	1.989	198	266	2.695	5.854
19.	Žalec	93	151	69	83	285	1.024	468	1.173	200	408	2.140	4.600
1.	Cerknica	80	104	141	150	178	205	551	641	173	179	2.790	3.010
2.	Črnomelj	32	34	20	21	509	785	345	512	56	58	1.376	1.858
3.	Hrastnik	49	49	11	12	247	375	387	430	57	61	1.142	1.390
4.	Idrija	32	35	33	50	175	608	352	808	103	148	1.650	2.856
5.	Il. Bistrica	37	36	17	17	255	420	315	417	60	71	1.160	1.544
6.	Izola	27	28	22	22	143	208	372	510	41	53	1.013	1.300
7.	Kočevje	31	39	18	22	309	507	325	568	42	82	1.267	1.909
8.	Laško	39	67	24	34	310	603	340	638	68	108	1.369	2.357
9.	Lenart	58	87	14	14	200	422	153	204	88	138	1.089	1.730
10.	Litija	42	61	28	39	187	684	266	474	74	110	1.744	2.795
11.	Ljutomer	39	44	11	15	204	291	297	348	76	80	1.073	1.276
12.	Mozirje	26	32	17	26	214	509	384	801	68	83	1.061	1.956
13.	Ormož	127	147	125	146	406	668	988	1.131	124	146	3.044	3.680
14.	Piran	35	42	31	31	208	393	341	434	72	87	1.326	1.720
15.	Postojna	61	115	21	25	332	815	432	1.412	62	123	1.541	3.479
16.	Radlje	41	56	29	35	147	471	372	743	61	93	1.177	2.082
17.	Ribnica	33	33	20	20	210	482	777	807	107	113	1.596	2.132
18.	Sevnica	33	34	34	34	233	313	305	373	58	75	1.233	1.435
19.	Šentjur	22	29	4	4	129	348	293	593	88	113	1.132	1.918
20.	Trbovlje	10	14	32	36	141	294	201	293	52	60	837	1.163
21.	Trebnje	6	11	9	16	143	375	261	455	40	65	892	1.552
22.	Trzin	30	30	11	11	173	244	281	331	58	62	980	1.122
23.	Vrhnika	37	94	21	52	312	948	449	976	46	126	1.351	3.349
24.	Zagorje	23	26	24	29	94	197	169	356	40	48	797	1.136
1.	Dravograd	38	39	12	12	112	200	179	226	39	46	706	869
2.	Logatec	35	35	18	22	198	358	240	342	88	100	1.074	1.454
3.	Metlika	21	21	13	13	354	498	297	322	56	56	1.050	1.258
	SKUPAJ:		6.329		3.725		50.162		73.709		13.029		256.532

TABELA VIII: Prirast po načinu nabave

	kraj	nakup	obvezni izvodi	zamena	dar
1.	Celje	4.321	2.998	8	784
2.	Koper	2.150	2.356	12	489
3.	Kranj	4.169	2.783	78	465
4.	Lj. Bežigrad	6.119	0	10	320
5.	Lj. Center	9.973	0	136	1.207
6.	Lj. Moste	8.962	0	38	961
7.	Lj. Šiška	9.707	0	145	1.498
8.	Lj. Vič	10.620	0	16	818
-	Lj. bibliobus	3.849	0	10	192
9.	Maribor	18.060	0	0	1.821
10.	Murska Sobota	7.871	1.706	40	78
11.	Nova Gorica	5.870	2.638	40	232
12.	Novo mesto	5.218	4.677	55	1.449
13.	Ptuj	5.398	2.409	59	260
14.	Ravne	3.162	3.142	7	312
1.	Ajdovščina	3.357	0	10	266
2.	Brežice	2.007	0	0	75
3.	Domžale	4.474	0	19	1.175
4.	Gornja Radgona	983	0	0	3
5.	Grosuplje	2.468	0	1	200
6.	Jesenice	3.433	0	3	264
7.	Kamnik	3.298	0	19	284
8.	Krško	3.262	0	17	645
9.	Lendava	4.252	0	0	779
10.	Radovljica	4.254	0	0	1.156
11.	Sežana	2.567	0	0	41
12.	Slov. Bistrica	2.361	0	0	91
13.	Slov. Gradec	2.177	0	24	60
14.	Slov. Konjice	1.487	0	0	4
15.	Škofja loka	4.752	0	0	611
16.	Šmarje	3.024	0	0	0
17.	Tolmin	2.330	0	0	140
18.	Velenje	5.738	0	0	116
19.	Žalec	3.760	0	0	840
1.	Cerknica	2.357	0	3	653
2.	Črnomelj	1.691	0	0	167
3.	Hrastnik	1.329	0	1	60
4.	Idrija	2.592	0	5	259
5.	Il. Bistrica	1.544	0	0	26
6.	Izola	965	0	0	335
7.	Kočevje	1.834	0	7	12
8.	Laško	2.250	0	0	107
9.	Lenart	1.705	0	4	21
10.	Litija	2.529	0	0	266
11.	Ljutomer	1.053	0	13	210
12.	Mozirje	1.253	0	0	50
13.	Ormož	3.382	0	0	298
14.	Piran	1.610	0	12	98
15.	Postojna	3.392	0	16	71
16.	Radlje	1.683	0	32	367
17.	Ribnica	2.016	0	0	116
18.	Sevnica	1.292	0	0	143
19.	Šentjur	1.869	0	0	49
20.	Trbovlje	462	0	0	37
21.	Trebnje	1.473	0	0	79
22.	Trzin	941	0	12	169
23.	Vrhnika	3.084	0	0	265
24.	Začanje	1.096	0	0	40
1.	Dravograd	782	0	1	86
2.	Logatec	1.356	0	0	98
3.	Melnik	1.206	0	0	52
	SKUPAJ:	212.179	22.709	853	21.770

TABELA IX: Odpis knjižničnega gradiva

	kraj	knjige	serijske publikacije	neknjižno gradivo	skupaj	% od temeljne zaloge
1.	Celje	15.598	1.480	-	17.078	5,03
2.	Koper	1.336	221	17	1.574	0,00
3.	Kranj	2.481	214	46	2.741	0,81
4.	Lj. Bežigrad	683	25	126	834	0,70
5.	Lj. Center	8.861	0	280	9.141	3,37
6.	Lj. Moste	278	481	1.179	1.938	1,37
7.	Lj. Šiška	261	465	256	982	0,73
8.	Lj. Vič	290	388	382	1.060	0,67
-	Lj. bibliobus	9.357	0	435	9.792	20,31
9.	Maribor	7.813	975	25	8.809	2,49
10.	Murska Sobota	0	0	0	0	0,00
11.	Nova Gorica	1.397	381	18	1.796	0,71
12.	Novo mesto	3.585	78	1.113	4.776	1,12
13.	Pluj	725	1.009	0	1.734	0,91
14.	Ravne	543	221	0	764	0,35
1.	Ajdovščina	123	68	0	123	0,18
2.	Brežice	159	50	11	220	0,40
3.	Domžale	835	65	380	1.280	1,25
4.	Gornja Radgona	18	0	7	25	0,10
5.	Grosuplje	150	74	50	274	0,50
6.	Jesenice	0	0	0	0	0,00
7.	Kamnik	1.888	5	0	1.893	2,36
8.	Krško	18	13	16	47	0,08
9.	Lendava	254	0	0	254	0,33
10.	Radovljica	358	154	29	541	0,57
11.	Sežana	293	-	-	293	0,44
12.	Slov. Bistrica	646	25	46	717	1,05
13.	Slov. Gradec	483	6	26	515	1,32
14.	Slov. Konjice	296	30	0	326	0,92
15.	Škofja loka	104	63	0	167	0,16
16.	Šmarje	0	0	0	0	0,00
17.	Tolmin	0	27	0	27	0,04
18.	Velenje	938	126	888	1.952	2,04
19.	Zalec	97	140	12	249	0,45
1.	Cerknica	197	45	32	274	0,68
2.	Črnomelj	2.865	42	3	2.910	9,03
3.	Hrastnik	850	59	10	919	2,99
4.	Idrija	233	76	0	309	0,42
5.	Il. Bistrica	85	39	-	124	0,34
6.	Izola	278	0	0	278	0,71
7.	Kočevje	3.878	289	61	4.228	8,77
8.	Laško	23	52	2	77	0,19
9.	Lenart	109	46	0	155	0,42
10.	Lilija	16	133	18	167	0,32
11.	Ljutomer	23	66	0	89	0,21
12.	Mozirje	0	2	0	2	0,00
13.	Ormož	-	42	-	42	0,11
14.	Piran	1.590	122	0	1.712	3,58
15.	Postojna	1.608	91	9	1.708	2,24
16.	Radlje	154	20	1	175	0,52
17.	Ribnica	34	16	32	82	0,29
18.	Sevnica	22	36	3	61	0,36
19.	Šentjur	0	3	0	3	0,01
20.	Trbovlje	0	32	0	32	0,08
21.	Trebnje	112	5	2	119	0,31
22.	Trzin	50	25	5	80	0,19
23.	Vrhnika	2.389	320	34	2.752	4,11
24.	Zagorje	318	34	0	352	0,92
1.	Dravograd	199	35	0	234	1,92
2.	Logatec	412	100	12	524	1,66
3.	Metlika	0	52	0	52	0,30
	SKUPAJ:	75.313	8.566	5.566	89.382	1,52

TABELA X: Kader

kraj	dr.,mag., bibl.svet.			bibliotekari			višji knj.,v.k.ref.			knjiž., refer.			red. šol. knj. izob.	knjiž. manip.
	z izp.	brez	skupaj	z izp.	brez	skupa	z izp.	brez	skupaj	z izp.	brez	skupaj		
1. Celje	0	0	0	4	2	6	8	3	11	7	3	10	11	7
2. Koper	0	0	0	6	0	6	6	0	6	6	0	6	3	3
3. Kranj	0	0	0	3	1	4	8	5	13	5	2	7	8	3
4. Lj. Bežigrad	0	0	0	4	1	5	10	0	10	4	1	5	6	0
5. Lj. Center	0,5	0	0,5	35	2	37	10	0	10	5	2	7	7	0
6. Lj. Moste	0	0	0	9	0	9	7	1	8	9	1	10	7	0
7. Lj. Šiška	0	0	0	5	2	7	12,5	1	13,5	6	1	7	12	0
8. Lj. Vič	0	0	0	4	3	7	9	1	10	4	1	5	4	0
- Lj. bibliobus	0	0	0	1	0	1	2	0	2	1	0	1	1	0
9. Maribor	0	0	0	10	3	13	23	2	25	17	5	22	2	2
10. Murska Sobota	0	0	0	2	1	3	7	1	8	2	0	2	5	0
11. Nova Gorica	0	0	0	3	0	3	8	3	11	6	0	6	1	0
12. Novo mesto	0	0	0	9	0	9	8	0	8	2	1	3	6	2
13. Ptuj	0	0	0	2	0	2	7	0	7	1	0	1	2	3
14. Ravne	0	0	0	1	0	1	3	0	3	3	0	3	5	1
1. Ajdovščina	0	0	0	1	0	1	1	0	1	2,5	0	2,5	1	0
2. Brežice	0	0	0	0,5	0	0,5	0	0	0	0	3	3	0	0
3. Domžale	0	0	0	2	1	3	3	1	4	1	2	3	3	0
4. Gornja Radgona	0	0	0	1	0	1	0	0	0	1	0	1	0	0
5. Grosuplje	0	0	0	1	1	2	1	0	1	2	2	4	3	0
6. Jesenice	0	0	0	0	2	2	1	0	1	2	2	4	2	0
7. Kamnik	0	0	0	2	0	2	4	0	4	0	1	1	1	0
8. Krško	0	0	0	0	0	0	2	0	2	0	2	2	2	1,5
9. Lendava	0	0	0	0	0	0	2	2,5	4,5	0	0	0	2	0
10. Radovljica	0	0	0	1	0	1	3	0	3	3	0	3	0	1
11. Sežana	0	0	0	0	1	1	3	0	3	2	0	2	3	0
12. Slov. Bistrica	0	0	0	0	0	0	2	0	2	3	0	3	3	1
13. Slov. Gradec	0	0	0	0	0	0	2,5	0	2,5	0	1	1	1	0,5
14. Slov. Konjice	0	0	0	0	0	0	1	0	1	2	0	2	1	0
15. Škofja loka	0	0	0	1	0	1	7	0	7	0	2	2	7	0
16. Šmarje	0	0	0	0	0	0	2	0	2	3	0	3	1	0
17. Tolmin	0	0	0	0	0	0	2	2,3	4,3	0	0	0	1	0
18. Velenje	0	0	0	1	1	2	5	4	9	0	1	1	10	0
19. Žalec	0	0	0	0	2	2	3	0	3	0	0	0	3	1
1. Cerknica	0	0	0	0,5	0	0,5	2	0	2	1	0	1	0	0
2. Črnomelj	0	0	0	0	0	0	1	1	2	0	0	0	0	1
3. Hrastnik	0	0	0	0	0	0	2	0	2	1	0	1	2	0
4. Idrija	0	0	0	1	0	1	0	2	2	1	2	3	2	0
5. Il. Bistrica	0	0	0	0	0	0	2,5	0	2,5	0	0	0	1	0
6. Izola	0	0	0	1	0	1	2	0	2	2	0	2	2	0
7. Kočevje	0	0	0	0	0	0	3	0	3	1	1	2	1	0
8. Laško	0	0	0	1	0	1	0,6	0	0,6	1	0	1	0	0
9. Lenart	0	0	0	0	0	0	0	1,6	1,6	0	0	0	0	1
10. Lilija	0	0	0	1	0	1	2	0	2	2	1,6	3,6	2	0
11. Ljutomer	0	0	0	0	0	0	3	1	4	0	0	0	1	0
12. Mozirje	0	0	0	0	0	0	2	0	2	0	0,5	0,5	0	0
13. Ormož	0	0	0	0	0	0	2	0	2	1	0	1	1	0
14. Piran	0	0	0	0	0	0	2,5	0	2,5	2	0	2	3	0
15. Postojna	0	0	0	1	0	1	4	1	5	2	0	2	0	0
16. Radlje	0	0	0	0	0	0	0,7	0	0,7	0	1	1	0,7	0
17. Ribnica	0	0	0	0	1	1	0	2	2	0	0	0	0	0
18. Sevnica	0	0	0	0	0	0	0	1	1	0	0	0	0	1
19. Šentjur	0	0	0	0	0	0	0	1	1	2	1	3	2	0
20. Trbovlje	0	0	0	0	0	0	2	0	2	2	0	2	2	1
21. Trebnje	0	0	0	0	0	0	1	1	2	1	0	1	0	0
22. Trzin	0	0	0	0	0	0	0	0	0	3	0	3	3	1
23. Vrhnika	0	0	0	0	0	0	5	0	5	2	0	2	0	1
24. Zagorje	0	0	0	0	0	0	1	1	2	1	0	1	2	0
1. Dravograd	0	0	0	0	0	0	0	0	0	1	0	1	0	0
2. Logatec	0	0	0	0	0	0	3	0	3	0,5	0	0,5	3	0
3. Metlika	0	0	0	0	0	0	0	1	1	1	0	1	1	0
SKUPAJ:	0,5	0	0,5	114	24	138	214,3	40,4	254,7	127	40,1	167,1	152,7	32

TABELA X:Kader (nadaljevanje)

	kraj	delavci			izposoja			strokovni delavci			del. zap. po urah
		upravni	tehnični	skupaj	knjižn. del. (Vis-manip.)	STANDARD izposoje	% doseq.	STANDARD 2/10000	vseh	% doseq.	
1.	Celje	5	6	45	34	41,9	81	12,9	27	209	0
2.	Koper	3	4	28	21	20,1	105	9,3	18	193	0
3.	Kranj	2	3	32	27	41,4	65	14,7	24	163	1,6
4.	Lj. Bežigrad	1	1	22	20	30,5	65	11,7	20	171	1
5.	Lj. Center	2	7	63,5	54,5	75,8	72	5,6	54,5	966	0
6.	Lj. Moste	2	0	29	27	47,7	57	14,7	27	184	0
7.	Lj. Šiška	1	1	29,5	27,5	53,4	52	17,2	27,5	160	0
8.	Lj. Vič	1	1	24	22	75,2	29	16,6	22	133	0,5
-	Lj. bibliobus	0	1	5	4	7,2	56	0	4	0	0
9.	Maribor	5	9	76	62	84,4	73	38	60	158	1,1
10.	Murska Sobota	1	2	16	13	15,9	82	12,8	13	102	0
11.	Nova Gorica	3	3	26	20	36,1	55	11,9	20	168	1,1
12.	Novo mesto	3	3	28	22	29,9	74	11,9	20	169	0
13.	Pluj	3	2	18	13	17,8	73	13,9	10	72	2
14.	Ravne	3	2	13	8	14,8	54	5,4	7	129	1,1
1.	Ajdovščina	0,4	0	4,9	4,5	9,1	49	4,5	4,5	99	0
2.	Brežice	1,5	0,5	5,5	3,5	9,9	35	5	3,5	70	0
3.	Domžale	2	1	13	10	14,6	68	9,2	10	109	1,5
4.	Gornja Radgona	0	0	2	2	1,7	118	4,3	2	46	0
5.	Grosuplje	0	0	7	7	14,8	47	5,8	7	122	1,9
6.	Jesenice	1	1	9	7	10,9	64	6,6	7	106	0,7
7.	Kamnik	0	1	8	7	12,8	55	5,8	7	121	0,3
8.	Krško	1	1,5	8	5,5	13,3	41	5,7	4	70	1,2
9.	Lendava	0	1	5,5	4,5	7,9	57	5,2	4,5	86	0,5
10.	Radovljica	1	0	9	8	16,4	49	6,9	7	102	2,1
11.	Sežana	1	1	8	6	8,9	67	4,8	6	125	0
12.	Slov. Bistrica	0	1	7	6	8,3	73	6,7	5	75	0,3
13.	Slov. Gradec	1	0	5	4	7,1	56	4,3	3,5	81	0,2
14.	Slov. Konjice	0,5	0,5	4	3	2,6	116	4,5	3	67	0,7
15.	Škofja loka	1,5	1	13,5	10	23,1	43	7,8	10	128	0,1
16.	Šmarje	0	0	5	5	7,4	68	6,4	5	78	0,3
17.	Tolmin	0,7	0	5	4,3	11,1	39	4,1	4,3	104	1,3
18.	Velenje	0	0	12	12	15,8	76	8,6	12	140	0
19.	Žalec	0,8	0,8	7,5	6	7,8	77	8	5	62	1,1
1.	Cerknica	1,5	0	5	3,5	6,5	54	3,1	3,5	114	3,1
2.	Črnomelj	0,6	0,3	3,8	3	3,4	89	3,6	2	55	0
3.	Hrastnik	0	0	3	3	5,7	52	2,2	3	136	0,2
4.	Idrija	1	1	8	6	7,6	79	3,4	6	174	0
5.	Il. Bistrica	0,5	1	4	2,5	8,4	30	2,9	2,5	86	0
6.	Izola	0	0	5	5	6,8	74	2,8	5	182	0,5
7.	Kočevje	0	0	5	5	15,9	31	3,8	5	132	1,6
8.	Laško	0,4	0	3	2,6	5,7	45	3,8	2,6	68	0,6
9.	Lenart	0	0,3	2,9	2,6	6,4	41	3,5	1,6	46	0,2
10.	Litija	0	0	6,6	6,6	9,3	71	3,8	6,6	176	2,2
11.	Ljutomer	1	1	6	4	4,3	94	3,7	4	107	2,5
12.	Mozirje	0	1	3,5	2,5	5,6	44	3,3	2,5	75	0,4
13.	Ormož	0,5	0,4	3,9	3	2,9	102	3,6	3	83	0
14.	Piran	0,5	1	6	4,5	7,7	59	3,4	4,5	131	0
15.	Postojna	1	1	10	8	16,7	48	3,9	8	205	0
16.	Radlje	0,3	0	2	1,7	3,1	54	3,5	1,7	48	0,8
17.	Ribnica	0	0	3	3	4,5	67	2,6	3	117	0
18.	Sevnica	0	0	2	2	4,1	49	3,8	1	27	0,4
19.	Šentjur	0	0	4	4	3,6	110	3,9	4	102	0,6
20.	Trbovlje	0	1	6	5	6,2	81	3,8	4	105	0,2
21.	Trebnje	0	0	3	3	3,3	91	3,5	3	85	0,2
22.	Trzin	0,6	0	4,6	4	8,2	49	3	3	99	0,4
23.	Vrhnika	0	0	7	8	15,7	51	3,9	7	179	0,8
24.	Zagorje	0	0	3	3	5,2	57	3,4	3	88	0,3
1.	Dravograd	0	0	1	1	1,7	59	1,7	1	58	0
2.	Logatec	0	1	4,5	3,5	6,1	58	2	3,5	176	0,1
3.	Metlika	0	0	2	2	2,1	95	1,7	2	121	0
SKUPAJ:		55,3	64,2	711,8	592,3	972,3	61	398,4	560,3	140	35,5

TABELA XI: Dohodki knjižnice

	kraj	dohodek skupaj	dohodek na preb.	dohodek na člana	lasni dohodek	% od dohod. skupaj
1.	Celje	94.236.042	1.456	10.848	8.971.479	9,5
2.	Koper	59.682.000	1.277	5.628	3.156.000	5,3
3.	Kranj	67.964.451	923	5.534	8.863.025	13,0
4.	Lj. Bežigrad	66.095.204	1.132	5.254	5.920.166	9,0
5.	Lj. Center	140.215.541	4.970	6.710	11.341.375	8,1
6.	Lj. Moste	72.994.161	994	3.867	6.051.052	8,3
7.	Lj. Šiška	71.897.513	836	3.143	5.724.715	8,0
8.	Lj. Vič	64.714.829	781	3.976	8.653.318	13,4
-	Lj. bibliobus	19.019.889	0	9.193	629.875	3,3
9.	Maribor	169.279.326	892	5.570	3.556.417	2,1
10.	Murska Sobota	42.325.155	664	5.119	1.963.058	4,6
11.	Nova Gorica	58.019.631	976	5.818	3.273.281	5,6
12.	Novo mesto	57.205.680	965	3.560	1.364.663	2,4
13.	Pluj	44.118.348	634	4.846	1.114.190	2,5
14.	Ravne	25.904.439	951	6.036	876.446	3,4
1.	Ajdovščina	18.332.133	810	3.358	302.832	1,7
2.	Brežice	12.865.457	517	4.438	1.199.261	9,3
3.	Domžale	34.871.000	758	2.373	1.212.795	3,5
4.	Gornja Radgona	26.958.136	1.245	11.322	641.320	2,4
5.	Grosuplje	16.723.009	581	1.974	785.783	4,7
6.	Jesenice	23.309.059	706	6.782	1.045.697	4,5
7.	Kamnik	23.460.932	808	1.855	2.472.147	10,5
8.	Krško	21.035.381	732	5.366	1.683.381	8,0
9.	Lendava	21.042.550	803	5.011	629.546	3,0
10.	Radovljica	26.694.303	777	4.534	3.447.970	12,9
11.	Sežana	17.549.439	732	3.494	499.449	2,8
12.	Slov. Bistrica	17.168.758	512	2.097	391.098	2,3
13.	Slov. Gradec	9.400.483	437	3.754	714.790	7,6
14.	Slov. Konjice	8.087.111	363	2.802	216.430	2,7
15.	Škofja loka	36.682.460	936	5.043	2.386.314	6,5
16.	Šmarje	18.080.199	567	4.090	1.146.672	6,3
17.	Tolmin	20.291.286	983	5.368	304.871	1,5
18.	Velenje	27.885.279	652	2.243	1.487.602	5,3
19.	Žalec	37.067.147	926	8.358	9.118.275	24,6
1.	Cerknica	12.687.791	825	4.015	1.440.613	11,4
2.	Črnomelj	8.001.705	439	6.208	521.546	6,5
3.	Hrastnik	6.151.890	556	3.835	1.035.652	16,8
4.	Idrija	20.753.000	1.205	6.144	456.000	2,2
5.	Il. Bistrica	11.886.460	816	4.020	1.352.597	11,4
6.	Izola	11.145.629	809	4.204	376.744	3,4
7.	Kočevje	14.919.764	787	4.125	1.991.203	13,3
8.	Loško	10.286.458	537	3.931	457.996	4,5
9.	Lenart	9.605.000	547	1.715	182.273	1,9
10.	Litija	20.209.423	1.077	5.787	2.424.791	12,0
11.	Ljutomer	9.050.667	483	1.769	270.700	3,0
12.	Mozirje	14.034.855	843	3.054	620.960	4,4
13.	Ormož	11.871.551	660	2.793	158.707	1,3
14.	Piran	12.972.108	754	5.383	868.302	6,7
15.	Postojna	21.176.112	1.086	5.282	1.894.111	8,9
16.	Radlje	7.632.170	441	3.537	180.617	2,4
17.	Ribnica	7.958.245	621	5.462	590.369	7,4
18.	Sevnica	5.331.098	283	4.480	446.479	8,4
19.	Šentjur	11.295.000	579	4.817	428.000	3,8
20.	Trbovlje	11.383.211	598	4.196	1.156.395	10,2
21.	Trebnje	12.063.846	682	6.053	254.965	2,1
22.	Trzin	14.354.247	949	4.571	459.644	3,2
23.	Vrhniko	21.784.548	1.114	3.274	1.787.236	8,2
24.	Zagorje	10.470.902	614	5.044	970.060	9,3
1.	Dravograd	3.880.789	449	4.346	119.807	3,1
2.	Logatec	11.071.059	1.110	5.978	799.286	7,2
3.	Metlika	9.062.133	1.098	7.489	104.854	1,2
	SKUPAJ:	1.792.215.992	899	4.519	122.495.198	6,7

TABELA XII: Poraba sredstev

	kraj	nakup knjiž. gradiva	% od dohodka	materijalni stroški	% od dohodka	plače	% od dohodka	investicije	% od dohodka
1.	Celje	9.048.227	9,6	34.033.604	36,1	49.826.216	52,9	1.787.883	1,9
2.	Koper	8.574.000	14,4	21.074.000	35,3	28.689.000	48,1	1.345.000	2,3
3.	Kranj	8.006.669	11,8	23.968.081	35,3	33.364.376	49,1	1.510.226	2,2
4.	Lj. Bežigrad	11.334.167	17,1	18.108.606	27,4	27.554.838	41,7	8.656.945	13,1
5.	Lj. Center	19.072.706	13,6	46.349.894	33,1	71.627.530	51,1	3.165.411	2,3
6.	Lj. Moste	17.216.444	23,6	24.711.540	33,9	30.172.666	41,3	5.584.129	7,7
7.	Lj. Šiška	17.900.469	24,9	25.627.928	35,6	29.345.620	40,8	101.957.792	141,8
8.	Lj. Vič	20.250.109	31,3	14.751.427	22,8	24.245.593	37,5	2.487.700	3,8
-	Lj. bibliobus	7.100.726	37,3	4.685.975	24,6	6.344.597	33,4	888.593	4,7
9.	Maribor	35.303.759	20,9	50.786.715	30,0	77.079.137	45,5	6.109.715	3,6
10.	Murska Sobota	11.132.667	26,3	13.574.853	32,1	15.498.388	36,6	1.880.352	4,4
11.	Nova Gorica	11.910.410	20,5	18.788.358	32,4	27.320.863	47,1	2.587.860	4,5
12.	Novo mesto	10.133.810	17,7	17.845.870	31,2	29.565.820	51,7	516.989	0,9
13.	Pluj	10.082.828	22,9	14.249.747	32,3	18.187.418	41,2	506.000	1,1
14.	Ravne	5.665.477	21,9	12.103.435	46,7	11.593.217	44,8	609.335	2,4
1.	Ajdovščina	6.123.659	33,4	3.835.032	20,9	4.720.198	25,7	6.756.920	36,9
2.	Brežice	3.960.082	30,8	3.850.290	29,9	4.821.728	37,5	772.335	6,0
3.	Domžale	9.117.066	26,1	12.094.099	34,7	12.197.974	35,0	1.491.073	4,3
4.	Gornja Radgor	2.895.583	10,7	1.051.411	3,9	4.235.186	15,7	19.008.841	70,5
5.	Grosuplje	4.685.460	28,0	5.231.024	31,3	6.094.426	36,4	363.137	2,2
6.	Jesenice	5.389.602	23,1	3.476.210	14,9	8.435.114	36,2	976.677	4,2
7.	Kamnik	6.049.466	25,8	2.159.835	9,2	8.234.529	35,1	455.936	1,9
8.	Krško	6.197.829	29,5	6.913.576	32,9	7.612.031	36,2	1.384.502	6,6
9.	Lendava	6.912.328	32,8	2.435.552	11,6	9.521.716	45,2	2.019.580	9,6
10.	Radovljica	7.727.454	28,9	12.065.567	45,2	10.273.766	38,5	173.587	0,7
11.	Sežana	4.405.838	25,1	5.997.356	34,2	7.141.520	40,7	17.544.713	100,0
12.	Slov. Bistrica	4.818.491	28,1	2.536.841	14,8	7.679.019	44,7	790.311	4,6
13.	Slov. Gradec	3.473.051	36,9	3.729.367	39,7	4.035.618	42,9	694.494	7,4
14.	Slov. Konjice	2.667.381	33,0	2.197.398	27,2	3.222.333	39,8	500.000	6,2
15.	Škofja loka	7.952.772	21,7	13.830.228	37,7	13.717.725	37,4	2.172.571	5,9
16.	Šmarje	6.763.012	37,4	5.162.095	28,6	6.308.556	34,9	514.782	2,8
17.	Tolmin	4.791.554	23,6	4.316.124	21,3	8.964.814	44,2	336.675	1,7
18.	Velenje	9.014.221	32,3	3.697.124	13,3	14.812.439	53,1	329.252	1,2
19.	Žalec	7.608.185	20,5	16.088.386	43,4	10.130.368	27,3	982.487	2,7
1.	Cerknica	4.186.873	33,0	2.217.063	17,5	5.752.745	45,3	531.110	4,2
2.	Črnomelj	2.388.967	29,9	843.000	10,5	4.444.586	55,5	193.823	2,4
3.	Hrastnik	2.469.778	40,1	749.705	12,2	2.766.822	45,0	165.585	2,7
4.	Idrija	4.854.000	23,4	7.346.000	35,4	8.523.000	41,1	862.000	4,2
5.	Il. Bistrica	2.828.737	23,8	2.935.717	24,7	4.118.592	34,6	2.003.415	16,9
6.	Izola	2.196.414	19,7	2.038.506	18,3	6.868.161	61,6	382.786	3,4
7.	Kočevje	3.764.102	25,2	4.504.659	30,2	6.236.633	41,8	469.154	3,1
8.	Laško	4.255.246	41,4	1.826.040	17,8	3.390.508	33,0	10.286.458	100,0
9.	Lenart	3.106.042	32,3	2.726.322	28,4	3.389.335	35,3	203.606	2,1
10.	Litija	4.117.123	20,4	5.147.062	25,5	11.531.666	57,1	1.276.615	6,3
11.	Ljutomer	2.281.992	25,2	1.827.974	20,2	4.618.720	51,0	339.371	3,7
12.	Mozirje	4.140.844	29,5	5.032.023	35,9	4.777.158	34,0	670.004	4,8
13.	Ormož	5.272.169	44,4	3.231.118	27,2	2.986.399	25,2	0	0,0
14.	Piran	2.542.509	19,6	4.235.735	32,7	5.707.885	44,0	485.979	3,7
15.	Postojna	5.569.004	26,3	4.758.116	22,5	10.666.720	50,4	727.194	3,4
16.	Radlje	2.766.880	36,3	1.417.390	18,6	2.967.607	38,9	913.195	12,0
17.	Ribnica	3.125.067	39,3	1.384.042	17,4	3.449.136	43,3	0	0,0
18.	Sevnica	2.393.643	44,9	842.416	15,8	1.795.039	33,7	208.067	3,9
19.	Šentjur	3.381.000	29,9	14.097.000	124,8	4.168.000	36,9	113.000	1,0
20.	Trbovlje	2.053.048	18,0	1.822.161	16,0	7.508.002	66,0	0	0,0
21.	Trebnje	2.395.881	19,9	4.749.296	39,4	4.581.721	38,0	336.948	2,8
22.	Trzin	2.208.243	15,4	1.424.187	9,9	5.846.707	40,7	506.523	3,5
23.	Vrhnika	6.898.828	31,7	4.012.849	18,4	10.575.879	48,5	144.699	0,7
24.	Zagorje	1.942.560	18,6	1.106.259	10,6	4.623.528	44,2	2.510.433	24,0
1.	Dravograd	1.366.819	35,2	387.176	10,0	1.251.588	32,3	309.590	8,0
2.	Logatec	2.594.985	23,4	1.857.822	16,8	6.309.252	57,0	309.000	2,8
3.	Metlika	2.345.533	25,9	3.129.578	34,5	2.592.000	28,6	995.022	11,0
	SKUPAJ:	400.731.787	26,4	536.976.760	27,4	774.021.725	41,5	221.805.377	11,5

TABELA XIII: Članstvo

	kraj	prebivalci	člani				mladi prebiv.	mladi člani		
			člani	% članov	STANDARD 20 %	% doseq.		mladi člani	% ml. čl.	% ml. čl. od vseh čl.
1.	Celje	64.736	8.687	13	12.947	67	12.794	1.852	14	21
2.	Koper	46.745	10.604	23	9.349	113	8.688	6.866	79	65
3.	Kranj	73.597	12.281	17	14.719	83	16.014	4.164	26	34
4.	Lj. Bežigrad	58.388	12.580	22	11.678	108	10.288	3.651	35	29
5.	Lj. Center	28.212	20.896	74	5.642	370	4.712	3.504	74	17
6.	Lj. Moste	73.463	18.875	26	14.693	128	14.487	8.367	58	44
7.	Lj. Šiška	85.980	22.874	27	17.196	133	25.873	7.774	30	34
8.	Lj. Vič	82.831	16.278	20	16.566	98	16.420	4.552	28	28
-	Lj. bibliobus	-	2.069	-	-	-	-	974	-	47
9.	Maribor	189.795	30.391	16	37.959	80	32.541	14.032	43	46
10.	Murska Sobota	63.751	8.269	13	12.750	65	11.338	2.264	20	27
11.	Nova Gorica	59.467	9.973	17	11.893	84	10.361	3.624	35	36
12.	Novo mesto	59.266	16.067	27	11.853	136	13.529	5.963	44	37
13.	Pluj	69.597	9.104	13	13.919	65	15.229	4.100	27	45
14.	Ravne	27.231	4.292	16	5.446	79	-	1.320	-	31
1.	Ajdovščina	22.619	5.460	24	4.524	121	4.929	2.777	56	51
2.	Brežice	24.883	2.899	12	4.977	58	4.722	1.050	22	36
3.	Domžale	46.000	14.694	32	9.200	160	18.500	4.610	25	31
4.	Gornja Radgona	21.654	2.381	11	4.331	55	4.272	624	15	26
5.	Grosuplje	28.805	8.473	29	5.761	147	6.356	3.906	61	46
6.	Jesenice	33.000	3.437	10	6.600	52	6.500	1.463	23	43
7.	Kamnik	29.030	12.650	44	5.806	218	6.590	6.214	94	49
8.	Krško	28.749	3.920	14	5.750	68	5.829	1.519	26	39
9.	Lendava	26.204	4.199	16	5.241	80	4.881	-	-	-
10.	Radovljica	34.353	5.887	17	6.871	86	6.037	1.034	17	18
11.	Sežana	23.966	5.023	21	4.793	105	4.407	1.892	43	38
12.	Slov. Bistrica	33.512	8.188	24	6.702	122	6.480	1.091	17	13
13.	Slov. Gradec	21.504	2.504	12	4.301	58	4.845	820	17	33
14.	Slov. Konjice	22.260	2.886	13	4.452	65	6.620	603	9	21
15.	Škofja loka	39.173	7.274	19	7.835	93	9.564	2.240	23	31
16.	Šmarje	31.888	4.421	14	6.378	69	6.792	1.786	26	40
17.	Tolmin	20.640	3.780	18	4.128	92	3.790	1.050	28	28
18.	Velenje	42.754	12.431	29	8.551	145	9.361	7.710	82	62
19.	Zalec	40.048	4.435	11	8.010	55	7.706	558	7	13
1.	Cerknica	15.384	3.160	21	3.077	103	3.055	1.127	37	36
2.	Črnomelj	18.244	1.289	7	3.649	35	4.079	706	17	55
3.	Hrastnik	11.059	1.604	15	2.212	73	1.944	695	36	43
4.	Idrija	17.221	3.378	20	3.444	98	3.972	1.379	35	41
5.	Il. Bistrica	14.575	2.957	20	2.915	101	2.918	1.304	45	44
6.	Izola	13.770	2.651	19	2.754	96	2.810	1.504	54	57
7.	Kočevje	18.964	3.617	19	3.793	95	4.132	1.412	34	39
8.	Laško	19.141	2.617	14	3.828	68	3.968	1.052	27	40
9.	Lenart	17.572	5.599	32	3.514	159	3.663	-	-	-
10.	Litija	18.756	3.492	19	3.751	93	4.241	1.637	39	47
11.	Ljutomer	18.744	5.116	27	3.749	136	4.032	2.064	51	40
12.	Mozirje	16.640	4.595	28	3.328	138	3.398	2.291	67	50
13.	Ormož	18.000	4.251	24	3.600	118	3.500	-	-	-
14.	Piran	17.200	2.410	14	3.440	70	3.236	976	30	40
15.	Postojna	19.504	4.009	21	3.901	103	4.019	1.564	39	39
16.	Radlje	17.295	2.158	12	3.459	62	3.522	729	21	34
17.	Ribnica	12.820	1.457	11	2.564	57	2.935	-	-	-
18.	Sevnica	18.852	1.190	6	3.770	32	4.160	606	15	51
19.	Šentjur	19.524	2.345	12	3.905	60	-	659	-	28
20.	Trbovlje	19.031	2.713	14	3.806	71	3.358	993	30	37
21.	Trebnje	17.697	1.993	11	3.539	56	4.170	730	18	37
22.	Trzin	15.126	3.140	21	3.025	104	3.075	805	26	26
23.	Vrhnika	19.558	6.653	34	3.912	170	4.265	2.363	55	36
24.	Zagorje	17.060	2.076	12	3.412	61	3.397	941	28	45
1.	Dravograd	8.651	893	10	1.730	52	1.916	482	25	54
2.	Logatec	9.971	1.852	19	1.994	93	2.469	592	24	32
3.	Metlika	8.257	1.210	15	1.651	73	1.563	738	47	61
SKUPAJ:		1.992.717	396.607	20	398.543	99	408.252	141.303	31	36

TABELA XIII: Članstvo (nadaljevanje: struktura odraslih članov)

	kraj	dijaki	% od skupaj	stud.	% od skupaj	zaposl.	% od skupaj	nezap.	% od skupaj	skupaj
1.	Celje	2.510	29	773	9	3.440	40	112	1	6.835
2.	Koper	-	-	-	-	-	-	-	-	3.738
3.	Kranj	-	-	-	-	-	-	-	-	8.117
4.	Lj. Bežigrad	2.624	21	1.245	10	4.266	34	794	6	8.929
5.	Lj. Center	4.969	24	5.005	24	5.985	29	1.433	7	17.392
6.	Lj. Moste	3.589	19	1.663	9	4.382	23	874	5	10.508
7.	Lj. Šiška	4.842	21	3.047	13	7.210	32	1	0	15.100
8.	Lj. Vič	3.172	19	2.851	18	4.572	28	1.131	7	11.726
-	Lj. bibliobus	427	21	77	4	484	23	107	5	1.095
9.	Maribor	6.591	22	1.721	6	6.031	20	2.016	7	16.359
10.	Murska Sobota	2.278	28	1.379	17	1.891	23	457	6	6.005
11.	Nova Gorica	1.769	18	689	7	3.719	37	172	2	6.349
12.	Novo mesto	-	-	-	-	-	-	-	-	1.014
13.	Ptuj	1.945	21	1.236	14	1.652	18	171	2	5.004
14.	Ravne	912	21	699	16	1.070	25	291	7	2.972
1.	Ajdovščina	845	15	405	7	1.112	20	321	6	2.683
2.	Brežice	684	24	192	7	451	16	552	19	1.849
3.	Domžale	2.130	14	395	3	7.417	50	142	1	10.084
4.	Gornja Radgona	332	14	218	9	968	41	239	10	1.757
5.	Grosuplje	2.389	28	463	5	1.596	19	119	1	4.567
6.	Jesenice	640	19	102	3	949	28	283	8	1.974
7.	Kamnik	2.383	19	382	3	2.529	20	1.142	9	6.436
8.	Krško	766	20	363	9	903	23	369	9	2.401
9.	Lendava	-	-	-	-	-	-	-	-	-
10.	Radovljica	950	16	412	7	2.410	41	1.081	18	4.853
11.	Sežana	1.499	30	1.324	26	290	6	18	-	3.131
12.	Slov. Bistric	-	-	-	-	-	-	-	-	7.097
13.	Slov. Gradec	-	-	-	-	-	-	-	-	1.684
14.	Slov. Konjice	739	26	302	10	604	21	638	22	2.283
15.	Škofja loka	-	-	-	-	-	-	-	-	5.034
16.	Šmarje	1.012	23	423	10	997	23	203	5	2.635
17.	Tolmin	340	9	130	3	1.620	43	640	17	2.730
18.	Velenje	2.324	19	571	5	1.031	8	795	6	4.721
19.	Žalec	916	21	327	7	1.097	25	263	6	2.877
1.	Cerknica	547	17	203	6	1.102	35	181	6	2.033
2.	Črnomelj	211	16	73	6	242	19	57	4	583
3.	Hrastnik	227	14	65	4	519	32	98	6	909
4.	Idrija	613	18	187	6	1.152	34	47	1	1.999
5.	Il. Bistrica	578	20	160	5	639	22	276	9	1.653
6.	Izola	381	14	128	5	417	16	221	8	1.147
7.	Kočevje	-	-	-	-	-	-	-	-	2.205
8.	Laško	553	21	141	5	644	25	227	9	1.565
9.	Lenart	-	-	-	-	-	-	-	-	-
10.	Litija	610	17	119	3	983	28	143	4	1.855
11.	Ljutomer	652	13	110	2	1.759	34	531	10	3.052
12.	Mozirje	650	14	216	5	1.355	29	83	2	2.304
13.	Ormož	-	-	-	-	-	-	-	-	-
14.	Piran	451	19	195	8	680	28	108	4	1.434
15.	Postojna	703	18	330	8	1.141	28	271	7	2.445
16.	Radlje	484	22	138	6	688	32	119	6	1.429
17.	Ribnica	-	0	-	0	-	0	-	0	-
18.	Sevnica	210	18	51	4	230	19	93	8	584
19.	Šentjur	742	32	96	4	660	28	188	8	1.686
20.	Trbovlje	-	-	-	-	-	-	-	-	1.720
21.	Trebnje	483	24	241	12	365	18	174	9	1.263
22.	Trzin	889	28	257	8	938	30	251	8	2.335
23.	Vrhnika	-	-	-	-	-	-	-	-	4.290
24.	Zagorje	428	21	148	7	550	26	9	0	1.135
1.	Dravograd	159	18	36	4	162	18	54	6	411
2.	Logatec	-	-	-	-	-	-	-	-	1.260
3.	Metlika	146	12	51	4	237	20	38	3	472
SKUPAJ (47):		63.294		29.339		83.139		17.533		229.708

TABELA XIII: Članstvo (nadaljevanje: struktura mladih članov)

	kraj	predšolski	% od skupaj	šolska	% od skupaj	skupaj	SKUPAJ
1.	Celje	141	2	1.711	20	1.852	8.687
2.	Koper	-	-	-	-	6.866	10.604
3.	Kranj	-	-	-	-	4.164	12.281
4.	Lj. Bežigrad	179	1	3.472	28	3.651	12.580
5.	Lj. Center	194	1	3.310	16	3.504	20.896
6.	Lj. Moste	634	3	7.733	41	8.367	18.875
7.	Lj. Šiška	498	2	7.276	32	7.774	22.874
8.	Lj. Vič	620	4	3.932	24	4.552	16.278
-	Lj. bibliobus	3	-	971	47	974	2.069
9.	Maribor	1.443	5	12.589	41	14.032	30.391
10.	Murska Sobota	238	3	2.026	25	2.264	8.269
11.	Nova Gorica	42	-	3.582	36	3.624	9.973
12.	Novo mesto	-	-	-	-	5.963	16.067
13.	Pluj	164	2	3.936	43	4.100	9.104
14.	Ravne	71	2	1.249	29	1.320	4.292
1.	Ajdovščina	495	9	2.282	42	2.777	5.460
2.	Brežice	58	2	992	34	1.050	2.899
3.	Domžale	1.240	8	3.370	23	4.610	14.694
4.	Gornja Radgona	62	3	562	24	624	2.381
5.	Grosuplje	965	11	2.941	35	3.906	8.473
6.	Jesenice	76	2	1.387	40	1.463	3.437
7.	Kamnik	512	4	5.702	45	6.214	12.650
8.	Krško	172	4	1.347	34	1.519	3.920
9.	Lendava	-	-	-	-	-	4.199
10.	Radovljica	24	0	1.010	17	1.034	5.887
11.	Sežana	402	8	1.490	30	1.892	5.023
12.	Slov. Bistrica	463	6	628	8	1.091	8.188
13.	Slov. Gradec	-	-	-	-	820	2.504
14.	Slov. Konjice	15	1	588	20	603	2.886
15.	Škofja loka	-	-	-	-	2.240	7.274
16.	Šmarje	55	1	1.731	39	1.786	4.421
17.	Tolmin	220	6	830	22	1.050	3.780
18.	Velenje	1.055	8	6.655	54	7.710	12.431
19.	Žalec	61	1	1.050	24	558	4.435
1.	Cerknica	53	2	1.074	34	1.127	3.160
2.	Črnomelj	29	2	677	53	706	1.289
3.	Hrastnik	57	4	638	40	695	1.604
4.	Idrija	396	12	983	29	1.379	3.378
5.	Il. Bistrica	151	5	1.153	39	1.304	2.957
6.	Izola	493	19	1.011	38	1.504	2.651
7.	Kočevo	-	-	-	-	1.412	3.617
8.	Laško	135	5	917	35	1.052	2.617
9.	Lenart	-	-	-	-	-	5.599
10.	Lilija	240	7	1.397	40	1.637	3.492
11.	Ljutomer	17	0	2.047	40	2.064	5.116
12.	Mozirje	106	2	2.185	48	2.291	4.595
13.	Ormož	-	-	-	-	-	4.251
14.	Piran	105	4	871	36	976	2.410
15.	Postojna	268	7	1.296	32	1.564	4.009
16.	Radlje	54	3	675	31	729	2.158
17.	Ribnica	-	-	-	-	-	1.457
18.	Sevnica	43	4	568	48	606	1.190
19.	Šentjur	43	2	616	26	659	2.345
20.	Trbovlje	-	-	-	-	993	2.713
21.	Trebnje	39	2	691	35	730	1.993
22.	Trzin	54	2	751	24	805	3.140
23.	Vrhnika	126	2	2.237	34	2.363	6.653
24.	Zagorje	23	1	918	44	941	2.076
1.	Dravograd	19	2	463	52	482	893
2.	Logatec	-	-	-	-	592	1.852
3.	Metlika	16	1	722	60	738	1.210
	SKUPAJ:	12.569		106.242		141.303	396.607

TABELA XIV: Obiskovalci

	kraj	izposoja na dom			izposoja v knjižnici			obisk prireditelj		
		odrasli	mladina	skupaj	odrasli	mladina	skupaj	odrasli	mladina	skupaj
1.	Celje	69.172	61.611	130.783	45.627	11.133	56.760	5.310	5.519	10.829
2.	Koper	26.222	51.473	77.695	14.321	20.674	34.995	980	2.343	3.323
3.	Kranj	103.269	53.870	157.139	19.962	-	19.962	3.894	2.410	6.304
4.	Lj. Bežigrad	88.791	47.753	136.544	-	-	-	153	3.622	3.775
5.	Lj. Center	211.634	55.453	267.087	104.006	10.740	114.746	3.090	4.859	7.949
6.	Lj. Moste	98.735	89.681	188.416	-	-	-	478	14.604	15.082
7.	Lj. Šiška	97.096	108.379	205.475	14.230	16.210	30.440	245	8.845	9.090
8.	Lj. Vič	116.982	58.655	175.637	34.361	21.641	56.002	7.093	2.919	10.012
-	Lj. bibliobus	6.122	8.891	15.013	0	0	0	0	0	0
9.	Maribor	199.065	159.044	358.109	45.661	24.407	70.068	5.845	11.396	17.241
10.	Murska Sobota	55.802	23.437	79.239	1.501	201	1.702	733	3.802	4.535
11.	Nova Gorica	76.822	37.383	114.205	24.876	4.895	29.771	16.574	13.897	30.471
12.	Novo mesto	48.120	37.823	85.943	37.172	6.062	43.234	4.694	6.711	11.405
13.	Pluj	35.319	24.266	59.585	19.301	4.788	24.089	4.490	4.235	8.725
14.	Ravne	42.198	18.501	61.299	8.316	999	9.315	4.713	2.178	6.891
1.	Ajdovščina	27.456	12.886	40.342	5.696	8.544	14.240	573	222	795
2.	Brežice	25.710	15.845	41.555	2.725	3.640	6.365	136	425	561
3.	Domžale	98.820	31.480	130.300	12.157	12.563	24.720	10.370	24.735	35.105
4.	Gornja Radgona	6.421	1.427	7.848	68	36	104	260	161	421
5.	Grosuplje	33.906	26.521	60.427	3.868	4.880	8.748	1.081	967	2.048
6.	Jesenice	25.101	14.678	39.779	7.500	5.000	12.500	154	1.680	1.834
7.	Kamnik	29.973	20.595	50.568	5.513	9.526	15.039	278	1.350	1.628
8.	Krško	27.508	27.669	55.177	2.448	6.138	8.586	827	3.007	3.834
9.	Lendava	14.710	10.237	24.947	8.000	9.000	17.000	604	2.771	3.375
10.	Radovljica	53.988	16.947	70.935	2.562	500	3.062	2.410	1.967	4.377
11.	Sežana	18.324	12.491	30.815	10.226	8.203	18.429	721	884	1.605
12.	Slav. Bistrica	28.923	32.567	61.490	1.029	902	1.931	9.318	2.338	11.656
13.	Slav. Gradec	17.752	11.138	28.890	2.172	725	2.897	1.625	2.069	3.694
14.	Slav. Konjice	3.691	9.243	12.934	6	87	93	45	403	448
15.	Škofja loka	53.861	32.547	86.408	6.176	3.451	9.627	1.548	1.400	2.948
16.	Šmarje	13.412	14.805	28.217	3.105	3.412	6.517	362	823	1.185
17.	Tolmin	19.317	13.771	33.088	3.000	2.000	5.000	3.940	3.300	6.770
18.	Velenje	37.059	44.111	81.170	5.900	4.050	9.950	3.596	5.156	8.752
19.	Žalec	20.032	21.376	41.408	-	-	-	684	1.165	1.849
1.	Cerknica	16.772	8.432	25.204	1.673	1.514	3.187	574	3.400	3.974
2.	Črnomelj	20.691	18.052	38.743	1.025	701	1.726	203	641	844
3.	Hrastnik	15.224	12.343	27.567	503	352	855	250	2.074	2.324
4.	Idrija	23.812	18.904	42.716	3.209	2.351	5.560	303	954	1.257
5.	Il. Bistrica	14.895	12.310	27.205	4.377	3.775	8.152	870	1.295	2.165
6.	Izola	12.715	9.124	21.839	8.417	3.132	11.549	1.819	3.129	4.948
7.	Kočevo	28.477	31.093	59.570	11.000	14.000	25.000	247	2.919	3.166
8.	Laško	15.107	14.168	29.275	3.824	4.264	8.088	830	1.894	2.724
9.	Lenart	7.443	19.846	27.289	312	624	936	128	1.508	1.636
10.	Litija	29.208	35.710	64.918	922	1.126	2.048	1.209	5.170	6.379
11.	Ljutomer	9.643	8.208	17.851	1.200	600	1.800	470	3.800	4.270
12.	Mozirje	15.320	12.179	27.499	420	452	872	402	500	902
13.	Ormož	5.206	4.867	10.073	726	2.405	3.131	2.720	1.733	4.453
14.	Piran	20.220	9.153	29.373	7.977	2.066	10.043	227	2.122	2.349
15.	Postojna	37.054	13.948	51.002	12.176	9.908	22.084	1.378	4.435	5.813
16.	Radlje	9.446	8.880	18.326	786	1.410	2.196	95	450	545
17.	Ribnica	6.516	9.309	15.825	1.200	600	1.800	2.000	300	2.300
18.	Sevnica	8.757	10.280	19.037	1.075	2.227	3.302	588	519	1.107
19.	Šentjur	12.702	7.154	19.856	-	-	-	550	631	1.181
20.	Trbovlje	17.575	16.903	34.478	2.635	0	2.635	90	490	580
21.	Trebnje	10.411	8.457	18.868	834	491	1.325	102	180	282
22.	Trzin	19.167	6.121	25.288	895	1.176	2.071	530	4.965	5.495
23.	Vrhnika	37.353	16.137	53.490	11.514	7.143	18.657	126	12.400	12.526
24.	Zagorje	13.828	6.295	20.123	1.000	600	1.600	15	804	819
1.	Dravograd	4.071	6.907	10.978	-	-	-	-	421	421
2.	Logatec	11.098	6.338	17.436	5.370	5.345	10.715	784	2.497	3.281
3.	Metlika	1.524	5.025	6.549	402	1.120	1.522	2.362	1.436	3.798
SKUPAJ:		2.255.548	1.542.697	3.798.845	534.957	271.789	806.746	115.696	202.830	318.056

TABELA XIV: Obiskovalci (nadaljevanje)

	kraj	drugo			skupaj		
		odrasli	mladina	skupaj	odrasli	mladina	skupaj
1.	Celje	-	-	-	120.109	78.263	118.372
2.	Koper	40	1.851	1.891	41.563	76.341	117.904
3.	Kranj	0	0	0	123.241	56.764	183.405
4.	Lj. Bežigrad	0	0	0	88.944	51.375	140.319
5.	Lj. Center	941	0	941	319.671	71.052	390.723
6.	Lj. Moste	113	-	113	99.326	104.285	203.611
7.	Lj. Šiška	0	0	0	111.571	133.434	245.005
8.	Lj. Vič	0	0	0	158.436	83.215	241.651
-	Lj. bibliobus	0	0	0	6.122	8.891	15.013
9.	Maribor	0	0	0	250.571	194.847	445.418
10.	Murska Sobota	-	1.756	1.756	58.036	29.196	87.232
11.	Nova Gorica	-	-	-	118.272	56.175	174.447
12.	Novo mesto	1.273	6.657	7.930	91.259	57.253	148.512
13.	Ptuj	0	0	0	59.110	33.289	92.399
14.	Ravne	5.000	5.108	10.108	60.827	26.786	87.613
1.	Ajdovščina	-	1.050	1.050	33.725	22.702	56.427
2.	Brežice	0	1.540	1.540	28.571	21.450	50.021
3.	Domžale	2.500	1.500	4.000	123.847	70.278	194.125
4.	Gornja Radgona	-	-	-	6.749	1.624	8.373
5.	Grosuplje	136	104	240	38.991	32.472	71.463
6.	Jesenice	-	-	-	32.755	21.358	54.113
7.	Kamnik	0	620	620	35.764	32.091	67.855
8.	Krško	1.100	3.100	4.200	30.883	39.914	71.797
9.	Lendava	0	0	0	23.314	22.008	45.322
10.	Radovljica	0	0	0	58.960	19.414	78.374
11.	Sežana	-	-	-	29.271	21.578	50.849
12.	Slov. Bistrica	-	3.656	3.656	39.270	39.463	78.733
13.	Slov. Gradec	2.091	945	3.036	23.640	14.877	38.517
14.	Slov. Konjice	0	0	0	3.742	9.733	13.475
15.	Škofja loka	0	0	0	61.585	37.398	98.983
16.	Šmarje	0	0	0	16.879	19.040	35.919
17.	Tolmin	0	0	0	26.257	19.071	44.858
18.	Velenje	0	0	0	46.555	53.317	99.872
19.	Žalec	226	0	226	20.942	22.541	43.483
1.	Cerknica	-	-	-	19.019	13.346	32.365
2.	Črnomelj	0	0	0	21.912	19.394	41.313
3.	Hrastnik	-	-	-	15.977	14.769	30.746
4.	Idrija	-	2.028	2.028	27.324	24.237	51.561
5.	Il. Bistrica	412	-	412	20.554	17.380	37.934
6.	Izola	0	548	548	22.951	15.969	38.920
7.	Kočevje	0	0	0	39.724	48.012	87.736
8.	Laško	22	295	317	19.783	20.621	40.404
9.	Lenart	0	0	0	7.883	21.978	29.861
10.	Litija	0	0	0	31.339	42.006	73.345
11.	Ljulomer	-	-	-	11.313	12.608	23.921
12.	Mozirje	0	598	598	16.142	13.729	29.871
13.	Ormož	500	500	1.000	9.152	9.505	18.657
14.	Piran	0	0	0	28.424	13.341	41.765
15.	Postojna	0	0	0	50.608	28.291	78.899
16.	Radlje	0	0	0	10.327	10.740	21.067
17.	Ribnica	-	-	-	9.716	10.209	19.925
18.	Sevnica	-	-	-	10.420	13.026	23.446
19.	Šentjur	-	-	-	13.252	7.785	21.037
20.	Trbovlje	0	0	0	20.300	17.393	37.693
21.	Trebnje	-	472	472	11.347	9.600	20.947
22.	Trzin	34	56	90	20.626	12.318	32.944
23.	Vrhnika	0	0	0	48.993	35.680	84.673
24.	Zagorje	0	120	120	14.843	7.819	22.662
1.	Dravograd	0	0	0	4.071	7.328	11.399
2.	Logatec	-	-	-	17.252	14.180	31.432
3.	Metlika	0	0	0	4.288	7.581	11.869
	SKUPAJ:	14.388	32.504	46.892	2.916.298	2.050.340	4.890.575

TABELA XV: Izposoja

	kraj	izposoja na dom			izposoja v knjižnici			obrat gradiva			
		odrasli	mladina	skupaj	odrasli	mladina	skupaj	medknj. izposoja	skupaj izposoja	dejansko	% dos. stand.
1.	Celje	200.479	136.169	336.648	123.686	43.020	166.706	686	503.354	1,48	49
2.	Koper	90.685	121.193	211.878	16.282	12.474	28.756	479	240.634	0,00	0
3.	Kranj	253.386	152.160	405.546	-	-	91.465	135	497.011	1,47	49
4.	Lj. Bežigrad	256.361	110.157	366.518	-	-	-	1	366.518	3,07	102
5.	Lj. Center	530.961	154.758	685.719	203.674	20.617	224.351	8	910.070	3,36	112
6.	Lj. Moste	268.151	182.733	450.884	69.203	52.648	121.851	16	572.735	4,04	135
7.	Lj. Šiška	405.248	235.164	640.412	-	-	-	43	640.412	4,75	158
8.	Lj. Vič	415.253	175.027	590.280	186.945	125.242	312.196	37	902.476	5,73	191
-	Lj. bibliobus	19.228	6.511	86.055	0	0	0	0	86.055	1,79	60
9.	Maribor	428.706	389.577	818.283	139.062	55.306	194.368	178	1.012.651	2,86	95
10.	Murska Sobota	80.251	90.663	170.914	11.154	9.241	20.395	233	191.309	1,08	36
11.	Nova Gorica	219.450	90.826	310.276	108.351	14.758	123.109	172	433.385	1,70	57
12.	Novo mesto	115.568	121.152	236.720	91.261	30.773	122.034	281	358.754	0,84	28
13.	Pljuj	96.787	63.205	159.992	50.098	3.914	54.012	23	214.004	1,13	38
14.	Ravne	70.226	39.366	109.592	62.598	4.915	67.513	27	177.105	0,81	27
1.	Ajdovščina	64.616	28.763	93.379	9.823	6.335	16.158	49	109.537	1,62	54
2.	Brežice	70.147	42.853	113.000	2.725	3.640	6.365	68	119.365	2,19	73
3.	Domžale	144.500	91.300	235.800	21.002	18.398	39.400	38	175.200	1,71	57
4.	Gornja Radgona	15.813	4.462	20.275	84	58	142	16	20.417	0,78	26
5.	Grosuplje	95.527	58.994	154.521	10.266	12.793	23.059	201	177.580	3,23	108
6.	Jesenice	68.733	31.980	100.713	22.300	7.550	29.850	42	130.563	1,69	56
7.	Kamnik	62.931	45.834	108.765	25.756	18.940	44.696	30	153.461	1,91	64
8.	Krško	77.492	61.375	138.867	8.076	12.351	20.427	120	159.294	2,77	92
9.	Lendava	30.662	21.168	51.830	21.400	21.600	43.000	79	94.830	1,22	41
10.	Radovljica	140.547	49.699	190.246	5.822	500	6.322	14	196.568	2,06	69
11.	Sežana	42.364	24.176	66.540	22.332	18.170	40.502	312	107.042	1,61	54
12.	Slov. Bistrica	45.093	48.218	93.311	3.269	2.720	5.989	83	99.300	1,45	48
13.	Slov. Gradec	35.249	29.675	64.924	14.118	6.553	20.671	34	85.595	2,20	73
14.	Slov. Konjice	17.149	13.698	30.847	6	87	93	3	30.940	0,87	29
15.	Škofja loka	158.628	93.763	252.391	16.818	7.921	24.739	24	277.130	2,60	87
16.	Šmarje	37.153	32.099	69.252	-	-	19.500	35	88.752	1,67	56
17.	Tolmin	69.123	40.692	109.815	17.500	5.520	23.020	108	132.835	1,95	65
18.	Velenje	74.045	108.020	182.065	3.309	4.121	7.430	21	189.495	1,98	66
19.	Žalec	56.239	37.313	93.552	-	-	-	21	93.552	1,69	56
1.	Cerknica	43.066	27.462	70.528	4.257	3.471	7.728	170	78.256	1,95	65
2.	Črnomelj	20.691	18.052	38.743	989	688	1.677	25	40.420	1,25	42
3.	Hrastnik	42.370	25.263	67.633	604	407	1.011	77	68.644	2,23	74
4.	Idrija	45.126	28.492	73.618	10.172	7.626	17.798	60	91.416	1,25	42
5.	Il. Bistrica	36.382	21.939	58.321	22.262	20.174	42.436	391	100.757	2,78	93
6.	Izola	40.474	19.830	60.304	17.500	3.412	20.912	10	81.216	2,08	69
7.	Kočevje	74.394	60.217	134.611	33.050	23.230	56.280	40	190.891	3,96	132
8.	Laško	31.035	23.867	54.902	6.909	7.071	13.980	166	68.882	1,70	57
9.	Lenart	17.862	55.693	73.555	1.560	1.872	3.432	241	76.987	2,09	70
10.	Litija	57.269	47.910	105.179	3.729	2.914	6.643	520	111.822	2,12	71
11.	Ljutomer	24.232	20.664	44.896	4.300	1.950	6.250	20	51.146	1,20	40
12.	Mozirje	42.919	22.359	65.278	895	1.342	2.237	34	67.515	1,66	55
13.	Ormož	16.005	14.525	30.530	1.395	3.400	4.795	7	35.325	0,94	31
14.	Piran	47.689	16.956	64.645	23.924	3.233	27.157	21	91.802	1,92	64
15.	Postojna	82.870	32.851	115.721	59.839	24.977	84.816	45	200.537	2,63	88
16.	Radlje	17.898	15.540	33.438	2.494	802	3.296	31	36.734	1,08	36
17.	Ribnica	24.419	19.735	44.199	6.250	3.120	9.370	0	53.569	1,86	62
18.	Sevnica	21.192	19.706	40.898	3.168	4.998	8.166	7	49.064	2,87	96
19.	Šentjur	27.193	16.296	43.489	-	-	-	8	43.489	1,30	43
20.	Trbovlje	31.965	42.028	73.993	0	0	0	3	73.993	1,78	59
21.	Trebnje	17.021	20.564	37.585	700	1.400	2.100	1	39.685	1,04	35
22.	Trzin	72.166	18.509	90.675	3.331	4.375	7.706	70	98.381	2,32	77
23.	Vrhniko	92.578	31.962	124.540	50.890	13.462	64.352	54	188.892	2,82	94
24.	Zagorje	39.633	18.754	58.387	2.984	1.507	4.491	21	62.878	1,65	55
1.	Dravograd	11.213	9.063	20.276	-	-	-	9	20.276	1,66	55
2.	Ločatec	31.104	18.076	49.180	12.440	11.422	23.862	56	73.042	2,31	77
3.	Metlika	8.675	9.827	20.119	502	4.758	5.260	25	25.379	1,48	49
	SKUPAJ:	5.774.192	3.608.883	9.383.075	1.541.064	671.776	2.212.840	5.729	11.668.927		

TABELA XV: Izposoja (nadaljevanje)

	Kraj	izposoja na dom				informacije	fotokopije	
		neleposl. knj.grad.	leposl. knj.grad.	serijske publikacije	neknjižno gradivo		razmnožene	izposojene
1.	Celje	123.876	205.720	3.153	3.899	17.600	36.562	
2.	Koper	70.942	132.714	4.888	3.334	5.035	4.276	286
3.	Kranj	132.981	252.835	14.305	5.425	9.503	0	0
4.	Lj. Bežigrad	99.122	236.828	-	30.723	257	3.172	
5.	Lj. Center	233.103	421.745	-	30.871	13.909	41.186	
6.	Lj. Moste	119.721	281.851	0	49.312	14.770	15.133	48
7.	Lj. Šiška	181.261	390.139	-	69.012	5.368	2.604	173
8.	Lj. Vič	134.748	393.685	-	61.847	55.092	36.000	
-	Lj. bibliobus	25.739	47.137	0	13.179	-	0	0
9.	Maribor	226.121	515.213	37.882	39.067	13.619	11.250	0
10.	Murska Sobota	64.917	89.484	403	16.110	480	4.348	55
11.	Nova Gorica	94.446	194.167	-	21.663	12.865	15.930	
12.	Novo mesto	90.952	143.322	878	1.568	22.695	30.000	20.000
13.	Pluj	59.344	96.312	280	4.056	420	28.060	14.500
14.	Ravne	32.342	69.004	6.895	1.351	16.849	5.896	0
1.	Ajdovščina	25.169	67.452	0	758	60	0	0
2.	Brežice	24.624	79.041	1.695	7.640	2.487	4.139	0
3.	Domžale	69.414	134.216	1.065	31.105	293	15.000	
4.	Gornja Radgona	2.879	12.475	561	4.260	291	-	
5.	Grosuplje	37.687	103.437	7.768	5.629	5.648	1.020	1.228
6.	Jesenice	20.362	78.749	-	1.602	1.020	-	
7.	Kamnik	31.135	76.312	0	1.318	1.300	36.000	
8.	Krško	51.017	70.219	9.194	8.437	887	3.770	70
9.	Lendava	15.565	31.242	50	4.973	586	1.953	0
10.	Radovljica	42.467	137.972	5.153	4.654	3.420	0	0
11.	Sežana	16.022	50.104	292	122	10.860	3.430	26
12.	Slov. Bistrica	17.898	65.480	2.981	6.952	52.759	19.224	30.284
13.	Slov. Gradec	9.703	50.949	945	3.327	1.017	2.417	0
14.	Slov. Konjice	5.823	25.024	0	0	15	0	0
15.	Škofja loka	58.777	170.551	2.010	21.053	5.350	9.810	
16.	Šmarje	12.161	51.089	1.098	4.904	2.512	7.212	
17.	Tolmin	27.319	81.846	650	0	610	10.000	0
18.	Velenje	25.364	139.004	3.476	14.221	836	11.652	
19.	Žalec	25.492	62.722	59	5.279	500	7.000	0
1.	Cerknica	19.457	33.233	5.793	12.045	674	187	510
2.	Črnomelj	11.053	27.690	0	0	69	517	0
3.	Hrastnik	13.473	36.074	5.150	12.936	562	-	
4.	Idrija	17.378	51.132	1.372	3.736	-	11.153	
5.	Il. Bistrica	11.002	46.378	941	-	1.311	0	0
6.	Izola	16.573	40.191	1.539	2.101	80	0	0
7.	Kočevje	30.805	77.387	4.189	22.230	693	600	
8.	Laško	12.659	34.551	1.734	5.958	408	668	0
9.	Lenart	12.762	48.883	5.658	6.252	653	-	
10.	Litija	19.545	61.095	4.445	20.094	1.919	4.200	0
11.	Ljutomer	13.396	29.592	760	1.148	1.525	0	0
12.	Mozirje	12.776	45.615	114	6.773	740	-	
13.	Ormož	8.326	20.361	423	1.420	-	57	134
14.	Piran	17.330	47.227	84	4	457	3.355	20
15.	Postojna	36.912	73.220	473	5.116	353	311	511
16.	Radlje	5.618	22.831	1.275	3.714	1.210	9	1
17.	Ribnica	9.378	30.150	1.592	3.079	960	0	0
18.	Sevnica	7.652	27.296	1.317	4.633	2.604	15	0
19.	Šentjur	9.860	32.369	465	795	1.212	-	
20.	Trbovlje	10.422	63.571	0	0	1.019	9.352	9.552
21.	Trebnje	9.824	25.119	1.137	1.505	35	86	
22.	Trzin	24.743	60.700	2.297	2.935	480	-	
23.	Vrhnika	30.416	77.515	5.484	11.125	3.200	4.600	
24.	Zagorje	16.889	37.802	3.098	598	865	0	0
1.	Dravograd	5.312	13.075	801	1.088	55	0	0
2.	Logatec	13.073	28.885	3.234	3.988	37	-	
3.	Mellika	3.217	15.285	468	1.149	83	-	36
	SKUPAJ:	2.608.344	6.065.267	159.524	612.073	300.117	402.154	76.634

TABELA XVI: Prireditve

	kraj	razstave	ure pravljic	kvizi	srečanja	predavanja	ogledi	drugo	skupaj
1.	Celje	9	43	11	9	8	111	7	339
2.	Koper	8	27	1	20	7	76	0	144
3.	Kranj	25	28	1	1	0	120	0	181
4.	Lj. Bežigrad	18	108	1	6	0	51	37	228
5.	Lj. Center	115	57	10	18	25	123	614	991
6.	Lj. Moste	86	214	56	16	8	211	125	739
7.	Lj. Šiška	0	116	0	16	0	55	423	830
8.	Lj. Vič	29	50	29	2	1	66	14	198
-	Lj. bibliobus	0	0	0	0	0	0	0	0
9.	Maribor	118	147	24	94	9	138	12	661
10.	Murska Sobota	11	31	4	4	2	29	26	202
11.	Nova Gorica	22	56	12	12	1	44	14	169
12.	Novo mesto	76	50	26	4	43	83	65	383
13.	Ptuj	25	8	1	6	2	55	11	178
14.	Ravne	3	6	2	7	0	96	21	135
1.	Ajdovščina	1	5	1	4	0	1	9	17
2.	Brežice	0	2	1	4	0	6	42	55
3.	Domžale	43	90	4	15	11	92	34	428
4.	Gornja Radgona	7	0	1	1	0	9	0	18
5.	Grosuplje	6	35	11	4	4	18	25	106
6.	Jesenice	8	34	8	4	0	17	79	150
7.	Kamnik	1	30	1	43	-	20	7	102
8.	Krško	6	28	1	5	2	40	3	109
9.	Lendava	4	12	1	6	0	15	16	88
10.	Radovljica	0	21	0	10	29	25	31	116
11.	Sežana	7	41	14	6	2	9	2	152
12.	Slov. Bistrica	54	54	2	4	3	12	5	141
13.	Slov. Gradec	7	2	1	0	0	12	6	81
14.	Slov. Konjice	0	5	1	1	0	11	0	18
15.	Škofja loka	11	24	1	4	6	12	24	82
16.	Šmarje	12	16	2	4	2	10	0	46
17.	Tolmin	12	36	0	7	8	19	0	82
18.	Velenje	11	56	2	11	10	40	18	148
19.	Žalec	7	27	3	6	3	9	12	67
1.	Cerknica	9	13	6	4	0	24	19	87
2.	Črnomelj	4	12	1	2	0	3	0	28
3.	Hrastnik	7	15	3	0	0	9	19	80
4.	Idrija	2	35	4	4	0	46	0	122
5.	Il. Bistrica	5	35	1	5	0	9	0	55
6.	Izola	35	36	5	12	2	24	12	132
7.	Kočevje	4	19	1	1	1	27	15	68
8.	Laško	21	26	22	6	8	17	0	108
9.	Lenart	4	48	0	1	0	18	0	71
10.	Litija	12	62	9	16	1	59	0	179
11.	Ljutomer	2	22	1	1	0	30	1	59
12.	Mozirje	4	23	1	4	0	12	0	46
13.	Ormož	18	31	8	6	5	37	51	162
14.	Piran	5	62	9	7	3	22	4	115
15.	Postojna	11	75	9	6	0	20	3	134
16.	Radlje	2	4	12	1	0	11	52	82
17.	Ribnica	19	10	10	2	20	10	0	76
18.	Sevnica	11	2	2	3	1	6	15	40
19.	Šentjur	1	9	1	1	4	7	360	395
20.	Trbovlje	10	8	0	0	0	11	0	29
21.	Trebnje	3	15	1	4	0	6	51	80
22.	Trzin	1	10	1	7	11	12	0	49
23.	Vrhnika	0	70	16	1	0	76	0	161
24.	Začorje	0	0	1	0	0	9	11	21
1.	Dravograd	6	5	4	2	0	5	0	22
2.	Logatec	8	35	1	6	2	20	10	112
3.	Metlika	4	13	1	5	0	6	16	69
	SKUPAJ:	950	2.154	363	461	244	2.171	2.321	9.966

PODATKI O POGOJIH DELA IN DELU SPLOŠNOIZOBRAŽEVALNE KNJIŽNICE V LETU 1993

1. Uradno ime knjižnice _____

2. Naslov _____

3. Telefon _____

E mail VMS _____ Internet _____

Telex _____ Fax _____ 4. Tip knjižnice (I-V): _____

5. Leto ustanovitve _____

6. Odprtost za obiskovalce : a) skupno število ur na teden _____

b) najdlje odprta knjižnica v občini (od - do)

ponedeljek / petek _____ sobota _____

nedelja _____ Skupaj ur na teden _____

7. Vodja knjižnice: a) ime, priimek, akad. in strok. naziv: _____

b) opravljen strokovni izpit iz knjižničarstva ? Da - Ne

c) direktor ustanove (za nesamostojne knjižnice) _____

8. Je knjižnica samostojna ? Da - Ne

9. Knjižnični PROSTORI IN OPREMA (brez računalniške opreme)

	Osrednja knjižnica	Izposojevališča	Skupaj
Prostor v m ²			
Število čitalnic			
Število stalnih sedežev			
- od tega v čitalnicah			
Dolžina polic v m			
Število aparatov			

9. a) Aparature (tip, ime aparature, leto izdelave, število)

9. b) Računalniška oprema in njena uporaba

Strojna oprema

Računalnik : _____

(tip, naziv, število)

Dodatni terminali (tip, naziv, število) : _____

Tiskalnik (tip, naziv, število) : _____

Druga strojna oprema : _____

Programska oprema : _____

Komunicijska oprema (prečrtaj ustrezno okence)

- JUPAK DECNET modem telefonska linija klicna najeta

UPORABA RAČUNALNIKA PRI:

- izposoji nabavi obdelavi
- drugo _____

Obdelava

9.1 Aktivno sodelovanje v vzajemnem katalogu ? Da - Ne

Število vnešenih naslovov v VK:

monografije _____ članki _____ neknjižno gradivo _____

Število kopiranih naslovov iz VK:

monografije _____ članki _____ neknjižno gradivo _____

9.2 Lokalna zbirka podatkov - število naslovov :

monografije _____ članki _____ neknjižno gradivo _____

9.3 Informacije :

število naročenih

število SDI profilov _____

računalniških poizvedb _____

izvodi SDI _____

(brez SDI)

9.4 Informativno gradivo, ki ga knjižnica računalniško izdeluje :

 bibliografija seznam novosti drugo _____

9.5 Tuje računalniške podatkovne zbirke (vrsta, naziv, število) :

10. KATALOGI listkovni (skupaj v vseh enotah oz. izposojevališčih)

	AIK		UDK		Naslovni		Drugi		Skupaj
	interni	za uporabnike	interni	za uporabnike	interni	za uporabnike	interni	za uporabnike	
Število									
Skupaj									

11. Ali pošiljate prepis tuje literature v republiški centralni katalog v NUK ? Da - Ne

11.a Če, ali obvestite republiški centralni katalog tudi o izločitvi tuje literature ? Da - Ne

12. Ima knjižnica oddelek za mladino do 15. leta starosti ? Da - Ne

12.a Ima knjižnica ločene knjižne police za mladino ? Da - Ne

13. Število enot (izvodov) temeljne zaloge KNJIŽNEGA GRADIVA

Vrste Jezik	Knjige, brošure		Serijske publikacije		Skupaj
	1.1.1993	31.12.1993	1.1.1993	31.12.1993	
V slovenščini					
V drugih jezikih					
Skupaj					
- od tega za mladino					

14. Število enot (izvodov) temeljne zaloge NEKNJIŽNEGA GRADIVA 31.12.1993

	Kartogr. gradivo	Grafike, slike, fotogr., plakati	Notno gradivo	Rokopis. gradivo	Filmi, videok.	Dia, diafilmi	Plošče, kasete, mag. trak., CD		Magn. z., diskete, diski, CD-rom	Drobni tisk	Tridim. gradivo, igrače	Mikrof. oblike	Multim. gradivo	Skupaj
							glasb.	govor.						
od tega za mlad.														

15. Skupaj temeljna zaloge izvodov KNJIŽNIČNEGA GRADIVA 31.12.1993 (13+14)

15.a Od tega temeljna zaloge knjižničnega gradiva

Področje	Naslovi	Izvodi
Knjižničarstvo		
Domoznanstvo		
Referenčna zbirka		

16. Število naslovov in izvodov SERIJSKIH PUBLIKACIJ v letu 1993

		V slovenščini			V drugih slovanskih jezikih			V drugih jezikih			Skupaj			Skupaj
		A	C	Z	A	C	Z	A	C	Z	A	C	Z	
Za odrasle	naslovi													
	izvodi													
Za mladino	naslovi													
	izvodi													
Skupaj	naslovi													
	izvodi													

17. Število prirasta naslovov in izvodov KNJIG IN BROŠUR v letu 1993

	V slovenščini		V drugih slovanskih jezikih		V drugih jezikih		Skupaj	
	naslovi	izvodi	naslovi	izvodi	naslovi	izvodi	naslovi	izvodi
Za odrasle								
Za mladino								
Skupaj								

18. Skupaj število prirasta KNJIŽNEGA GRADIVA (16+17) v 1993

Naslovov: _____ Izvodov: _____

19. Prirast naslovov in izvodov NEKNJIŽNEGA GRADIVA v letu 1993

	Kartogr. gradivo	Grafike, slike, fotogr., plakati	Notno gradivo	Rokopis. gradivo	Filmi, videok.	Dia, diafilmi	Plošče, kasete, mag. trak., CD		Magn.z., diskete, diski, CD-rom	Drobni tisk	Tridim. gradivo, igrače	Mikrof. oblike	Multim. gradivo	Skupaj
							glasb.	govor.						
Naslovi														
Izvodi														

20. Prirast izvodov (enot) KNJIŽNIČNEGA GRADIVA po načinu nabave 1993

Način Vrsta	Nakup skupaj	od tega Minist. za kult.	Obvezni izvod	Zamena	Dar	Skupaj
Knjige						
Serijske publikacije						
Neknjižno gradivo						
Skupaj						

21. Prirast naslovov in izvodov KNJIŽNIČNEGA GRADIVA po UDK v 1993 (16+17+19 skupaj)

	0	1	2	3	5	6	7	80	82	82 leposlovje		9	Skupaj
									01./09	za mladino	za odrasle		
Naslovi													
Izvodi													

22. Odpis enot (izvodov) KNJIŽNIČNEGA GRADIVA v letu 1993

Knjige, brošure	Serijske publikacije	Neknjižno gradivo	Skupaj

23. Število ČLANOV v letu 1993

	Odrasli					Mladina			Skupaj
	dijaki	študenti	zaposleni	nezaposl.	skupaj	predšolska	šolska	skupaj	
Vsi									
Od tega prvič vpis. v letu 1993									

24. OBISKOVALCI knjižnice v letu 1993

Obiskovalci	Odrasli	Mladina	Skupaj
Vzrok obiska			
Izposoja na dom			
Izposoja v knjižnici			
Obisk prireditev			
Drugo			
Skupaj			

25. Število IZPOSOJENIH ENOT knjižničnega gradiva 1993 (skupaj a+b+c)

a) Izposoja na dom

	Neleposlovne knjige	Leposlovne knjige	Serijske publikacije	Neknjižno gradivo	Skupaj
Odrasli					
Mladina					
Skupaj					

b) Izposoja v čitalnicah oz. uporaba v knjižnici

	Neleposlovne knjige	Leposlovne knjige	Serijske publikacije	Neknjižno gradivo	Skupaj
Odrasli					
Mladina					
Skupaj					

c) Izposoja vsega knjižničnega gradiva po UDK in JEZIKU

	0	1	2	3	5	6	7	80	82	82 leposlovje		9	Skupaj
									01./09	za mladino	za odrasle		
Sloven. jezik													
Drugi jeziki													

d) Fotokopije

	Neleposlovne knjige	Leposlovne knjige	Serijske publikacije	Neknjižno gradivo	Skupaj
Razmnožene					
Izposojene					

26. INFORMACIJE o gradivu in iz gradiva 1993. (Napišite vsaj ocenjeno številko v ustrezno rubriko)

Oblika informacije	Štev. inf.	Uporabniki				Skupaj	
		knjižnice	druge DO	knjižničarji	drugi individ. uporabniki	infor.	upor.
Pismene (tudi sezname razstav, uganke, bibliografije, SDI, seznam novosti)							
Ustne							
Skupaj							

26.a Publikacije, ki jih je izdala knjižnica (št. naslovov) _____

Publikacije o knjižnici (št. naslovov) _____

27. Medknjižnična izposoja v letu 1993

	Pridobljeno gradivo				Posojeno gradivo				Skupaj	
	iz Slovenije		iz drugih držav		v Slovenijo		v druge države			
	primarni vir	kopija	primarni vir	kopija	primarni vir	kopija	primarni vir	kopija	primarni vir	kopija
Realizirana										
Nerealizirana										

28. Podatki o PRIREDITVAH, 1993

	Število prireditiv			Število obiskovalcev	
	za mladino do 15. leta	za odrasle	skupaj	mladih	odraslih
Razstave					
Vodstvo skupin po razstavah					
Ure pravljic					
Kvizi					
Srečanja z ustvarjalci					
Predavanja					
Organizirani predstavitveni ogledi knjižnic					
Drugo					
S k u p a j					

29. Knjižničarska dejavnost za italijansko in madžarsko narodnost v Sloveniji 1993

- število izvodov temeljne zaloge knjig v jeziku manjšine _____
- število izvodov serijskih publikacij _____
- število prebivalcev manjšine _____
- posebna postavitve gradiva Da - Ne
- poslovanje v jeziku manjšine Da - Ne

30. DELAVCI knjižnice, 1993

Kvalifikacija	V rednem del. razmerju			Delno zaposleni	
	z izpitom	brez izpita	skupaj	število delavcev	število delavcev po opravljenih urah
a) dr. znanosti, mag.					
bibl. svetovalci, višji bibl. svetovalci, bibl. specialisti					
bibliotekarji, višji bibliotekarji					
višji knjižničarji, višji knjižničarski referenti					
knjižničarji, knjižničarski referenti					
S k u p a j a					
od tega število delavcev z rednim šolanjem knjižničar. pridobljeno kvalifikacijo					
b) knjižničarski manipulanti					
c) upravni delavci					
tehnični delavci					
S k u p a j c					
SKUPAJ a+b+c					

31. DOHODKI knjižnice od 1.1. do 31.12.1993

(s sredstvi za investicije)

	Za celoten program	Od tega za knjižnično gradivo
Pristojni občinski upravni organ		
Pristojni državni upravni organi		
Matična DO		
Lastni prihodki (članarina, zamudnina)		
Drugi viri (sponzorji...)		
Skupaj		



32. ODHODKI 1993

a) nakup knjižničnega gradiva
(knjige, serijske publikacije, neknjiž. gradivo

b) materialni stroški (brez investicij)

c) bruto plače

Skupaj (a-c):

d) investicije

a) Prikaz iz št. 31

Zbrana sredstva za investicije

- namenska sredstva

- iz lastne amortizacije

- iz lastnih prihodkov

Skupaj 31.12.1993:

b) Porabljena sredstva za investicije

- gradnja

- obnovitvena dela

- vzdrževanje

- oprema (stroji, pohištvo)

- računalniška oprema

Skupaj 31.12.1993:

34. Število prebivalcev vaše občine

- od tega mladih do 15. leta starosti

Za pravilne podatke odgovarja:

(podpis in žig)

45

Navodila za izpolnjevanje vprašalnika
DODATEK

I. SPLOŠNA NAVODILA ZA IZPOLNJEVANJE

1. Krajevne knjižnice (stalna izposojališča, enote), ki delujejo v sestavu osrednje knjižnice (naslov, kraj, odprto tedensko ur)

2. Izposojevališča kolekcijske potujoče knjižnice

kraj oz. ustanova	število kolekcij	število knjižničnega gradiva vseh kolekcij
-------------------	------------------	--

3. Bibliobusna postajališča v občini (kraji in število)

II. NAVODILA ZA IZPOLNJEVANJE POSAMEZNIH VPRAŠANJ

1. Navedite celotno uradno ime knjižnice, nesamosojne torej tudi ime zavoda, v sestavi katerega deluje.

Skupaj : _____

4. Navedite, v katere vrste, tip knjižnice sodi vaša knjižnica glede na število prebivalcev vaše občine oz. območja, ki ga pokriva.

4. Bibliobusna postajališča izven občine

Skupaj : _____

5. Kraji v občini, ki niso pokriti z izposojališči SIK

(Standard: Vsaka osrednja SIK, ki deluje na določenem območju, mora organizirati mrežo stalnih izposojevališč v krajih z nad 1500 prebivalci, v večjih občinskih središčih oz. mestih po potrebi uvede dislocirane enote osrednje knjižnice. V manjših krajih, zaselkih, v delovnih organizacijah pa razvija različne občinske potujoče knjižnice ali organizira vzajemne knjižnice.)

Skupaj : _____

6. O P O M B E

Navodila za izpolnjevanje vprašalnika

I. SPLOŠNA NAVODILA ZA IZPOLNJEVANJE:

1. Vprašalnik vrnite v predpisanem roku; do 1.III.1994
2. Vprašalnik mora biti opremljen z uradnim žigom in podpisom odgovorne osebe, ki prevzema s tem odgovornost za pravilnost podatkov.
3. Vprašalnik mora biti izpolnjen berljivo in z neizbrisnim sredstvom.
4. Vse rubrike v vprašalniku morajo biti izpolnjene:
 - z besedo, obkroženim odgovorom ali z vnešenim številčnim podatkom od 0 naprej (npr. če nimate notnega gradiva, vpišite v okence številko 0),
 - s - (pomišljajem), če podatka ne zbirate (npr. če imate člane do 15. leta starosti, a ne zbirate podatka o njihovem številu, vpišite v okence -),
 - če je podatek vaša ocena, ga opremite z * (eno zvezdico),
 - če je podatek še po čem poseben, ga označite z ** (dvema zvezdicama), pod opombe pa pripišite pojasnilo,

in opremljene s prilogami, kjer se zahtevajo.

5. Pod pojmom mladinski, mladina upoštevajte zmeraj mladino do 15. leta starosti.

6. Nasvet:

Pred odpošiljanjem preverite točnost podatkov, seštevkov, ujemanje podatkov v različnih rubrikah, kajti nepravilno izpolnjene podatke vam bomo vrnili.

Prosimo vas, da nam pod opombe napišete razloge, zakaj določenih podatkov, po katerih vas sprašujemo že dlje časa, ne zbirate. Objektivne razloge bomo upoštevali, drugje bomo morali okrepiti sodelovanje, ali pa morda celo spremeniti vprašanja in s tem predvsem nerodna ali pa preživela standardna določila.

II. NAVODILA ZA IZPOLNJEVANJE POSAMEZNIH VPRAŠANJ

1. Navedite celotno uradno ime knjižnice, nesamostojne torej tudi ime zavoda, v sestavi katerega delujejo.
2. Navedite ulico, številko, poštno številko, kraj.
4. Navedite, v katero vrsto, tip knjižnice sodi vaša knjižnica glede na število prebivalcev vaše občine oz. območja, ki ga pokriva.

6. Pri skupnem številu ur tedenske odprtosti (a) upoštevajte vso mrežo SIK, tako da seštejete odprtost ur osrednje, enot, izposojevališč, potujoče knjižnice. Posameznih oddelkov osrednje knjižnice ne seštevajte, če so v isti stavbi. Pod točko b) navedite samo podatke za knjižnico, ki je v občini najdlje odprta.
9. Navedite število vseh sedežev, ki so stalno nameščeni v prostorih knjižnice za obiskovalce, ne pa sedežev, ki jih namestite v prostor le za čas prireditve.

Napišite seznam (priloga 9a) vseh mehanografskih in drugih tehničnih naprav, ki jih imate v knjižnici za interno uporabo in za obiskovalce, razen telefona in računalniška opreme, in ga priložite vprašalniku.

- 9b.3 Navedite število SDI profilov, širših ali ožjih strokovnih področij, o katerih želijo biti uporabniki redno, periodično informirani.

13. Vsako enoto štejemo samo enkrat. Če vodite posebno evidenco o rokopisih v knjižni zbirki, magistrskih in diplomskih delih, vnesite te podatke v rubriko knjige in brošure. V rubriki serijske publikacije navedite število letnikov, ki jih hranite, ste jih inventarizirali, ne pa naslovov, posameznih številk ipd. Prosim prikažite stanje 1.1. in 31.12., da bomo z razliko dobili čisti prirast knjižnega gradiva.

(Stanje 1.1.93 + prirast 93 - odpis 93 = stanje 31.12.93.)

16. Serijske publikacije - navedite število vseh izvodov, ne glede na način nabave, ki jih je prejela vaša knjižnica, tudi tiste, ki jih ob koncu leta niste uvrstili v temeljno zalogo, torej celoten dotok. Vsak naslov štejte samo enkrat, ne glede na to da se pojavlja v več enotah, izposojevališčih. To večkratno pojavljanje istega naslova prikažite pri izvodih. Upoštevajte vse izvode posameznega naslova, ne glede na nahajališče v občini in čas hranjenja, vendar mora biti to komplet letnik.

A=časopis, C=časnik, Z=ostalo (knjižna zbirka, magazin)

18. Skupno število naslovov knjižnega gradiva je vsota skupnega števila naslovov vprašanj 16 in 17, enako velja za skupno število izvodov.
20. Skupno število izvodov se mora ujemati s seštevkom izvodov vprašanj 16 + 17 + 19 in ta seštevek je isti pri vprašanju 21. Gradivo, kupljeno s sredstvi Ministrstva za kulturo, je del nakupa, zato se pri vodoravnem seštevku ne upošteva.
21. Prikažite vse naslove in izvode knjižničnega gradiva po UDK, kjer morata biti rubriki skupaj enaki vsoti iz vprašanj številka 16, 17, 19.
V "82 leposlovje za mladino" vpišite vse knjižnično gradivo za mladino z oznako C, P, M in L in slikanice s temi oznakami.

22. Prikažite število vseh odpisanih izvodov, tudi tistih, ki ste jih med letom prejeli, a jih niste inventarizirali oz. priključili k temeljni zalogi, so pa prikazani v rubrikah kot letni dotok vsega gradiva.
23. Član je vsak uporabnik, ki je v obravnavanem letu vsaj enkrat obiskal knjižnico. Če še ne morete prikazati strukture odraslih in mladine, navedite samo skupno število s povezovalnim znakom.
25. Izposoje letnikov oz. posameznih številk serijskih publikacij na dom štejte kot izposojene enote pod neleposlovnim ali leposlovnim knjižnim gradivom, če jih ne morete prikazati ločeno.

Uvajamo štetje fotokopij: enota je list. Enako štejemo, če namesto fotokopije gradivo preslikamo - fotografiramo.

Izposoje kolekcij, izposoje neknjižničnim ustanovam ne prikažite tu in tudi ne pri medknjižnični izposoji, ampak kot enkratno izposoje (kolekcijo) potujoče knjižnice v Dodatku.

26. Enota za merjenje informacij je odgovor na zastavljeno vprašanje, npr. 1 izpis SDI za 1 uporabnika, 1 seznam priporočilnih knjig za ure pravljič, isti seznam za drugega uporabnika se šteje kot ista informacija dana novemu uporabniku. Tako bo število informacij isto ali manjše od števila uporabnikov. Tu upoštevajte tudi računalniško posredovane informacije, ki so sicer že prikazane pod št. 9.3.

Pri ustni informaciji pa je enota odgovor na zastavljeno (vsebinsko, tematsko) vprašanje. Tu pa ne štejemo informacije o prisotnosti določenega gradiva v knjižnici.

28. Skupno število obiskovalcev prikažite tudi pri vprašanju 24.
29. Odgovorijo knjižnice, ki imajo na ozemlju svoje občine prebivalce italijanske ali madžarske narodnosti. To je le izvleček iz skupnega prikaza knjižnice.
30. Med delavce skupine a) prištevamo strokovne knjižničarske delavce po navodilih Republiškega zavoda za statistiko, vse, ki opravljajo dela, za katera je potrebna vsaj srednja stopnja knjižničarske izobrazbe. Dokumentaliste uvrstite stopnji izobrazbe ustrezno med knjižničarske strokovne delavce. Od skupnega števila teh delavcev navedite pod Skupaj a število delavcev, katerih strokovna izobrazba je pridobljena s študijem knjižničarstva na srednji, višji ali visoki šoli in podiplomskem študiju.
Upravne, vodstvene in tehnične delavce uvrstite med strokovne le z odstotkom časa, ki ga uporabljajo za strokovno knjižničarsko delo. Manipulante prikažite v skupini b). Tu pod rubriko "delno zaposleni" navedite tudi volonterje.

V rubriki "delno zaposleni" prikažite dejansko število delavcev pod številom delavcev, v razdelku "število delavcev po opravljenih urah" pa število delavcev izračunano z enoto zaposlitve polnega letnega delovnega časa. Npr. če je 5 delavcev opravljalo delo skupaj 3715 ur, napišite izračun 1,78.

31. Pri dohodkih prikažite vsa sredstva, tudi investicijska, ki jih je imela knjižnica v enem letu ter kdo ji jih je nakazal.
32. Prikažite porabo denarja, pri čemer pa investicije prikažite tudi ločeno, ne pod materialnimi stroški. Pri investicijah prikažite tudi, kako ste zbrali denar, čeprav je vsota zajeta že pri 31.
34. Navedite zadnji podatek, brez zaokroževanja. Dobite ga na svoji občini ali pa na Zavodu R Slovenije za statistiko.

Pozor!

Na posebnem listku, ki ga priložite poročilu, prikažite prosimo še enkrat ločeno delo za begunce, ki ste ga sicer že zajeli med podatke:

Število kolekcij	3
Število knjižničnega gradiva vseh kolekcij	35
Število vpisanih beguncev - članov	3
Število izposojenih enot tem članom	48
Število prireditev za begunce	0
Število udeležencev na teh prireditvah	0



REPUBLIKA SLOVENIJA
LJUTOMER LJUDSKA UNIVERZA

Prejel	Številka	P. št.	Pril. št.
10103.PY	22-306	1x vpisanih	20.1.1993

Tisk: i-ROSE d.o.o.

**NARODNA IN UNIVERZITETNA KNJIŽNICA
ENOTA ZA RAZVOJ KNJIŽNIČARSTVA**

januar 1993

**SEZNAM SPLOŠNOIZOBRAŽEVALNIH KNJIŽNIC
V SLOVENIJI**

1. **Zavod za kulturo, izobraževanje in šport**
LAVRIČEVA KNJIŽNICA
Gregorčičeva 18, 65270 Ajdovščina
Vodja: Kristina Bric, tel.: 065 61-328
Odprtost: po-pe: 9-17; so: 8-12
Tip knjižnice: IV.
2. **Zavod za kulturo Brežice**
OBČINSKA MATIČNA KNJIŽNICA BREŽICE
Trg dr. Ivana Ribarja 12 b, 68250 Brežice
Vodja: Mija Šebek, tel.: 0608 65-625
Odprtost: po, sr, pe: 7-17; to, če: 7-15; so: druga v mes.: 8-12
Tip knjižnice: III.
3. **OSREDNJA KNJIŽNICA CELJE**
Muzejski trg 1a, 63000 Celje
Vodja: Janko Germadnik, tel.: 063 26-753, 26-731, fax: 063 25-350
Odprtost: po-pe: 8-19; so: 8-12
Tip knjižnice: II.
4. **Družbeni center**
KNJIŽNICA JOŽETA UDOVIČA
Partizanska 9, 61380 Cerknica
Vodja: Helena Mele, tel.: 061 791-078, 791-409, fax: 791-078
Odprtost: po, če, pe: 7-18; to, sr: 7-15
Tip knjižnice: IV.

5. Zavod za izobraževanje in kulturo Črnomelj
KNJIŽNICA
 Ulica Otona Župančiča 7, 68340 Črnomelj
 Vodja: Irena Muc, tel.: 068 51-364
 Odprtost: po, to, sr, pe: 10-13.30 in 15-18; če: 14-16,
 so: 8-12 in 2. in 4. so v mes.
 Tip knjižnice: IV.
6. **KNJIŽNICA DOMŽALE**
 Ljubljanska 58, 61230 Domžale
 Vodja: Cveta Zalokar-Oražem, tel.: 061 721-204, fax: 712-499
 Odprtost: po-pe.: 7-19
 Tip knjižnice: III.
7. Zveza kulturnih organizacij Dravograd
MATIČNA KNJIŽNICA DRAVOGRAD
 Trg 4. julija 29, 62370 Dravograd
 Vodja: Cveta Čop, tel.: 0602 83-256
 Odprtost: po-pe: 10-14.30; sr: 13-17.30
 Tip knjižnice: V.
8. Delavska univerza
OBČINSKA MATIČNA KNJIŽNICA
 Trg svobode 4, 69250 Gornja Radgona
 Vodja: Katarina Rauter, tel.: 069 61-054
 Odprtost: po, sr, če, pe: 8-18
 Tip knjižnice: III.
9. **SPLOŠNOIZOBRAŽEVALNA KNJIŽNICA GROSUPLJE**
 Adamičeva 15, 61290 Grosuplje
 Vodja: Lojzka Baranašič, tel.: 061 771-439
 Odprtost: po-pe: 9-19
 Tip knjižnice: III.
10. Kulturno-rekreacijski center 14. oktober
KNJIŽNICA
 Novi log 4, 61430 Hrastnik
 Vodja: Marija Vučetič, tel.: 0601 41-820
 Odprtost: po-pe: 8-14 ali 13-19; so: 8-12
 Tip knjižnice: IV.

11. MESTNA KNJIŽNICA IN ČITALNICA
Ljubljanska 5, 65280 Idrija
Vodja: Anica Božič, tel.: 065 71-050
Odprtost: po, pe, sr: 11-19; to, če: 7-14; so: 7-12
Tip knjižnice: III.
12. KNJIŽNICA MAKSE SAMSA
Titov trg 2, 66250 Ilirska Bistrica
Vodja: Manica Klemenc, tel.: 067 81-088
Odprtost: po, sr, pe: 7-13, 15-18; to, če: 7-14
Tip knjižnice: IV.
13. MATIČNA KNJIŽNICA IZOLA
Oktobrske revolucije 1, 66310 Izola
Vodja: Marina Hrs, tel.: 066 63-412
Odprtost: po-pe: 8-12, 16-18.30; so: 9-12.30
Tip knjižnice: IV.
14. OBČINSKA KNJIŽNICA JESENICE
Trg Toneta Čufarja 4, 64270 Jesenice
Vodja: Cvetka Martinčič, tel.: 064 81-065
Odprtost: po-pe: 9-19; so: 8-12
Tip knjižnice: III.
15. MATIČNA KNJIŽNICA KAMNIK
Ljubljanska 1, 61240 Kamnik
Vodja: Saša Kos, tel.: 061 812-597, 811-217, fax: 811-239
Odprtost: po-pe: 9-19
Tip knjižnice: III.
16. KNJIŽNICA KOČEVJE
Ljubljanska c. 6, 61330 Kočevje
Vodja: Ema Štrumbelj, tel.: 061 851-936
Odprtost: po-pe: 9-19; so: 8-11
Tip knjižnice: IV.

17. **OSREDNJA KNJIŽNICA SREČKA VILHARJA KOPER**
 Trg revolucije 1, 66000 Koper
 Vodja: Evgen Koštial, tel.: 066 22-091, 23-866, fax: 066 23-866
 Odprtost: po-pe: 7-19; so: 7-12
 Tip knjižnice: II
18. **OSREDNJA KNJIŽNICA OBČINE KRANJ**
 Tavčarjeva 41, 64000 Kranj
 Vodja: Anatol Štern, tel.: 064 222-031
 Odprtost: po-pe: 8-19; so: 8-13
 Tip knjižnice: II.
19. **VALVASORJEVA KNJIŽNICA KRŠKO**
 Cesta krških žrtev 26, 68270 Krško
 Vodja: Ida Merhar, tel.: 0608 31-269
 Odprtost: po-pe: 9-14; so: 1. in 2. so v mes. 8-12
 Tip knjižnice: III.
20. Skupščina občine Laško - Družbene dejavnosti
OBČINSKA MATIČNA KNJIŽNICA LAŠKO
 Aškerčev trg 4, 63270 Laško
 Vodja: Metka Kovačič, tel.: 063 732-207
 Odprtost: po, sr, pe: 8-14; to, če: 12-19; pe: 19-20
 Tip knjižnice: IV.
21. Delavska univerza Lenart
MATIČNA KNJIŽNICA LENART
 Nikova ulica 9, 62230 Lenart
 Vodja: Breda Zorko, tel.: 062 724-286
 Odprtost: po-pe: 7-15; sr: 7-17; so: 8-12
 Tip knjižnice: IV.
22. Zavod za kulturo občine Lendava
DE KNJIŽNICA
 Partizanska 10, 69220 Lendava
 Vodja: Žužana Žoldoš, tel.: 069 75-353, fax: 069 75-353
 Odprtost: po-pe: 8-18; so: 8-12
 Tip knjižnice: III.

23. Zavod za izobraževanje in kulturo Litija
MATIČNA KNJIŽNICA DR. SLAVKO GRUM LITIJA
 Parmova 9, 61270 Litija
 Vodja: Joža Konjar, tel.: 061 881-102
 Odprtost: po-pe: 10-19; to: 8-14
 Tip knjižnice: IV.
24. **KNJIŽNICA BEŽIGRAD**
 Vodovodna 3, 61000 Ljubljana
 Vodja: Marija Kobal, tel.: 061 322-955, 131-143, fax: 131-143
 Odprtost: po-pe: 8-19.30; so: 8-13
 Tip knjižnice: II.
25. **KNJIŽNICA OTONA ŽUPANČIČA**
 Dvorni trg 2/II, 61000 Ljubljana
 Vodja: Damijana Hainz, tel.: 061 221-781, 216-828, fax: 221-781
 Odprtost: po-pe: 8-17.30; so: 8-13
 Tip knjižnice: III.
26. **KNJIŽNICA JOŽETA MAZOVCA V LJUBLJANI**
 Zaloška c. 61, 61110 Ljubljana
 Vodja: Janez Lah, tel.: 061 446-324, fax: 448-034
 Odprtost: po-pe: 8-20; so: 8-13
 Tip knjižnice: II.
27. **KNJIŽNICA "PREŽIHOV VORANC" LJUBLJANA-VIČ**
 Tržaška 47 a, 61111 Ljubljana
 Vodja: Breda Bajuk, tel.: 061 263-679, 261-183, fax: 263-679
 Odprtost: po-pe: 8-19; so: 8-12
 Tip knjižnice: II.
28. **KNJIŽNICA ŠIŠKA**
 Celovška c. 161, 61000 Ljubljana
 Vodja: Silva Črnugelj, tel.: 061 555-935, fax: 555-935
 Odprtost: po-pe: 7-19.30; so: 7-13
 Tip knjižnice: II

29. Delavska univerza
OBČINSKA MATIČNA KNJIŽNICA LJUTOMER
Glavni trg 1, 69240 Ljutomer
Vodja: Jelka Godec, tel.: 069 81-294
Odprtost: po, sr: 8-17; to, če, pe: 8-15
Tip knjižnice: IV.
30. MATIČNA KNJIŽNICA LOGATEC
Tržaška 44, 61370 Logatec
Vodja: v.d. Marjan Geohelli, tel.: 061 741-722, fax: 741-722
Odprtost: po-pe: 15-19
Tip knjižnice: V.
31. MARIBORSKA KNJIŽNICA
Rotovski trg 2, 62000 Maribor
Vodja: Dragica Turjak, tel.: 062 26-391, 26-367, 222-640, fax: 062 26-391
Odprtost: po-pe: 9-19; so: 8-12
Tip knjižnice: I.
32. LJUDSKA KNJIŽNICA METLIKA
Cesta bratstva in enotnosti 23, 68330 Metlika
Vodja: Anica Kopinič, tel.: 068 58-370
Odprtost: po, sr, pe: 9-17; to, če: 9-15; so: 9-11
Tip knjižnice: V.
33. OBČINSKA MATIČNA KNJIŽNICA
pri ZKO Mozirje
Hribernikova 1, 63330 Mozirje
Vodja: Ana Lamut, tel.: 063 831-292
Odprtost: po-pe: 10-18
Tip knjižnice: IV.
34. POKRAJINSKA IN ŠTUDIJSKA KNJIŽNICA
Grajska 2, 69000 Murska Sobota
Vodja: Jože Vugrinec, tel.: 069 21-474
Odprtost: po-pe: 8-18; so: 8-12
Tip knjižnice: II.

35. GORIŠKA KNJIŽNICA FRANCETA BEVKA
Kidričeva 20, 65000 Nova Gorica
Vodja: Rajko Slokar, tel.: 065 22-498
Odprtost: po-pe: 7-19; če: 11-19; so: 4
Tip knjižnice: II.
36. ŠTUDIJSKA KNJIŽNICA MIRANA JARCA
Cesta komandanta Staneta 26/28, 68000 Novo mesto
Vodja: Janez Mežan, tel.: 068 21-496, 28-044, 27-167, 21-118 fax: 068 21-496
Odprtost: po-pe: 7-19; so: 7-14
Tip knjižnice: II.
37. KNJIŽNICA ORMOŽ
Vrazova 12, 62270 Ormož
Vodja: Željka Nardin-Milovanovič, tel.: 062 700-509
Odprtost: po: 8-15, to: 12-17; sr: 11-15, če: 8-15; pe: 12-19
Tip knjižnice: IV.
38. MATIČNA KNJIŽNICA PIRAN
Tartinijev trg 1, 66330 Piran
Vodja: Slavko Gaberc, tel.: 066 73-870
Odprtost: po-pe: 8-12 in 14-19; so: 8-11
Tip knjižnice: III.
39. KNJIŽNICA BENA ZUPANČIČA POSTOJNA
Trg Padlih borcev 5, 66230 Postojna
Vodja: Alenka Curk, tel.: 067 21-052
Odprtost: po-pe: 7.30-19
Tip knjižnice: III.
40. LJUDSKA IN ŠTUDIJSKA KNJIŽNICA PTUJ
Trg svobode 1/II, 62250 Ptuj
Vodja: Lidija Majnik, tel.: 062 771-480
Odprtost: po-pe: 8-19; so: 8-12
Tip knjižnice: II.

41. Delavska univerza
 ENOTA KNJIŽNICA
 Koroška cesta 2, 62360 Radlje ob Dravi
 Vodja: Ivanka Kus, tel.: 0602 71-170
 Odprtost: po, pe: 8-14; to, če: 8-14 in 16-18; sr: 8-16
 Tip knjižnice: IV.
42. KNJIŽNICA A.T. LINHARTA
 Gorenjska 27, 64240 Radovljica
 Vodja: Rezka Šubic, tel.: 064 74-534
 Odprtost: po-pe: 8-19, če: 10-19; so: 8-12
 Tip knjižnice: III.
43. KOROŠKA OSREDNJA KNJIŽNICA "DR. FRANC SUŠNIK"
 Na gradu 1, 62390 Ravne na Koroškem
 Vodja: Janez Mrdavšič, tel.: 0602 22-294, 21-467
 Odprtost: po, to, sr, pe: 7-19, če: 7-12; so: 7-13
 Tip knjižnice: III.
44. LJUDSKA KNJIŽNICA RIBNICA
 Šeškova 17, 61310 Ribnica
 Vodja: Vesna Poštrak, tel.: 061 861-938
 Odprtost: po-pe: 9-19.30; so: 9-12
 Tip knjižnice: IV.
45. OBČINSKA KNJIŽNICA SEVNICA
 Naselje heroja Maroka 17, 68290 Sevnica
 Vodja: Ida Tušar, tel.: 0608 81-304
 Odprtost: po: 8-14; to: 8-12; sr: zaprto, če: 8-12; pe: 13-17
 Tip knjižnice: IV.
46. KOSOVELOVA KNJIŽNICA SEŽANA
 Mirka Pirca 1, 66210 Sežana
 Vodja: Lučka Čehovin, tel.: 067 73-478
 Odprtost: po-pe: 7-18; so: 8-12
 Tip knjižnice: III.

47. KNJIŽNICA JOSIPA VOŠNJAKA SLOVENSKA BISTRICA

Trg svobode 16, 62310 Slov. Bistrica
Vodja: Metka Pristovnik, tel.: 062 811-287
Odpriost: po, sr, pe: 8-18.30; to, če: 8-15
Tip knjižnice: III.

48. KNJIŽNICA KSAVERJA MEŠKA

Glavni trg 1, 62380 Slovenj Gradec
Vodja: Alenka Valtl, tel.: 0602 41-159, fax: 0602 41-159
Odpriost: po-pe: 7.30-18
Tip knjižnice: III.

49. Splošnoizobraževalni center

ENOTA KNJIŽNICA SLOVENSKE KONJICE
Titov trg 4, 63210 Slov. Konjice
Vodja: Nuša Dvoršek, tel.: 63 755-634, fax: 755-223
Odpriost: po-pe: 9-17
Tip knjižnice: III.

50. KNJIŽNICA ŠENTJUR

Dušana Kvedra 16, 63230 Šentjur pri Celju
Vodja: Tatjana Cmok, tel.: 063 741-277
Odpriost: po: 7-19; sr: 7-17; pe: 7-19; so: 10
Tip knjižnice: IV.

51. KNJIŽNICA IVANA TAVČARJA

Šolska 6, 64220 Škofja Loka
Vodja: Ludvik Kaluža, tel.: 064 620-200, 620-638
Odpriost: po-pe: 8-19
Tip knjižnice: III.

52. OBČINSKA MATIČNA KNJIŽNICA

Šmarje 112, 63240 Šmarje pri Jelšah
Vodja: Jože Čakš, tel.: 063 821-352
Odpriost: po, sr, pe: 12-18; to, če: 8-14
Tip knjižnice: III.

53. Kulturni center "Ivan Napotnik"
 KNJIŽNICA
 Titov trg 5, 63320 Velenje
 Vodja: Ljubiša Savović, tel.: 063 853-265
 Odprtost: po-pe: 9-19; če: 9-13; so: 8-12
 Tip knjižnice: III.
54. KNJIŽNICA CIRILA KOSMAČA TOLMIN
 Tumov drevored 6, 65220 Tolmin
 Vodja: Ivan Jermol, tel.: 065 81-048
 Odprtost: po, sr, pe: 7.30-19
 Tip knjižnice: III.
55. KNJIŽNICA TONETA SELIŠKARJA
 Ul. 1. junija 19, 61420 Trbovlje
 Vodja: Marija Sedej, tel.: 0601 21-748
 Odprtost: po-pe: 8-12 in 14-18; so: 8-12
 Tip knjižnice: IV.
56. VIO Trebnje TOZD Center za izobraževanje in kulturo
 KNJIŽNICA PAVLA GOLIE
 Kidričeva 2, 68210 Trebnje
 Vodja: Stanka Pungartnik, tel.: 068 44-104, fax: 44-162
 Odprtost: po-pe: 10-18
 Tip knjižnice: IV.
57. Zavod za kulturo in izobraževanje
 TRŽIŠKA KNJIŽNICA
 Balos 4, 64290 Tržič
 Vodja: Dani Kunšič, tel.: 064 53-178
 Odprtost: po-pe: 9-18
 Tip knjižnice: IV.
58. CANKARJEVA KNJIŽNICA VRHNIKA
 Tržaška 9b, 61360 Vrhnika
 Vodja: Marija Iskrenović, tel.: 061 751-114
 Odprtost: po-pe: 9-19; so: 8-12
 Tip knjižnice: IV.

TABLE 2: Organizational units

59. Kulturni center - Delavski dom
KNJIŽNICA ZAGORJE
 Cesta 9. avgusta 1, 61410 Zagorje ob Savi
 Vodja: Milena Garantini, tel.: 0601 61-281
 Odprtost: po-pe: 8-12, 15-18.30
 Tip knjižnice: IV.

60. OBČINSKA MATIČNA KNJIŽNICA ŽALEC
 Aškerčeva 9a, 63310 Žalec
 Vodja: Anka Krčmar, tel.: 063 713-245
 Odprtost: po, sr: 7-18, to, če, pe: 7-14; so: 8-12
 Tip knjižnice: III.

V KROŽENJE

59. Kulturni center - Delavski dom
 KNJIŽNICA ZAGORJE
 Costa 2, samost. I 8110, Zagorje ob Savi
 Vodja: Milena Gavrančič, tel.: 0601 81-381
 Objavni prostor: 6.12.18.30
 Tip knjižnice: IV

60. OBČINSKA MATIČNA KNJIŽNICA ŽALC
 Vodja: Anja Križnar, tel.: 063 718-346
 Objavni prostor: 6.12.18.30
 Tip knjižnice: III

61. KNJIŽNICA MARIJA
 V. I. Zvezka za knjižničarje
 Vodja: Marija Zore, tel.: 0601 21-746
 Objavni prostor: 6.12.18.30
 Tip knjižnice: IV

62. VIG - Center za informiranje in kulturo
 KNJIŽNICA POLJA GOLIB
 Vodja: Anja Pomurnik, tel.: 063 44-104, fax: 44-102
 Objavni prostor: 6.12.18.30
 Tip knjižnice: IV

63. Center za informiranje
 KNJIŽNICA
 Vodja: Anja Pomurnik, tel.: 063 44-178
 Objavni prostor: 6.12.18.30
 Tip knjižnice: IV

KNJIŽNIČARSKE NOVICE, 3(1993), št.1. YU ISSN 0353-9237.

Izdala in razmnožila: NUK, Turjaška 1, Ljubljana.

Uredil: mag. Franci Zore. Naklada: 550 izvodov.

Na podlagi mnenja Ministrstva za informiranje Republike Slovenije št.23/179-92 z dne 16. 3. 1992 štejejo *Knjižničarske novice* med proizvode informativnega značaja iz 13. točke tarifne številke 3 Zakona o prometnem davku, za katere se plačuje davek od prometa proizvodov po stopnji 5 %.

TABLE I: Organisational units

	place	children's depart.	reading rooms	lending points	bookmob. collect.	bookmobile stops		places not covered
						in comm.	outside comm.	
1.	Celje	DA	4	4	0	0	0	5
2.	Koper	DA	5	2	1	42	33	6
3.	Kranj	DA	2	4	19	0	0	21
4.	Lj. Bežigrad	DA	2	4	6	4	0	0
5.	Lj. Center	DA	5	1	0	0	0	1
6.	Lj. Moste	DA	8	4	0	5	0	4
7.	Lj. Šiška	DA	11	4	0	6	0	7
8.	Lj. Vič	DA	5	15	0	17	0	0
-	Lj. bibliobus	DA	0	0	8	0	38	0
9.	Maribor	DA	16	16	14	34	12	1
10.	Murska Sobota	DA	2	16	27	0	0	0
11.	Nova Gorica	DA	2	7	4	59	67	3
12.	Novo mesto	DA	2	4	38	48	0	0
13.	Pluj	DA	5	1	27	0	0	0
14.	Ravne	DA	7	10	0	0	0	0
1.	Ajdovščina	NE	2	4	0	30	0	0
2.	Brežice	NE	1	3	0	0	0	4
3.	Domžale	DA	3	3	3	0	0	3
4.	Gornja Radgona	DA	2	4	0	0	0	0
5.	Grosuplje	DA	2	5	6	0	0	2
6.	Jesenice	DA	2	8	0	0	0	3
7.	Kamnik	DA	1	5	0	0	0	1
8.	Krško	DA	2	2	3	0	0	0
9.	Lendava	DA	6	11	0	0	0	0
10.	Radovljica	NE	1	13	0	0	0	0
11.	Sežana	DA	5	3	0	20	0	1
12.	Slov. Bistrica	DA	4	3	2	5	0	4
13.	Slov. Gradec	NE	2	2	0	0	0	2
14.	Slov. Konjice	DA	0	3	0	0	0	2
15.	Škofja loka	DA	6	5	3	0	0	2
16.	Šmarje	DA	3	6	0	0	0	0
17.	Tolmin	DA	3	3	0	37	0	0
18.	Velenje	DA	1	2	0	0	0	0
19.	Žalec	DA	2	9	3	0	0	0
1.	Cerknica	DA	1	3	0	0	0	1
2.	Črnomelj	DA	1	5	0	0	0	0
3.	Hrastnik	DA	1	2	0	0	0	0
4.	Idrija	DA	3	2	0	0	0	0
5.	Il. Bistrica	DA	1	0	1	6	0	0
6.	Izola	DA	0	0	0	3	0	0
7.	Kočevje	DA	1	0	17	0	0	0
8.	Lasko	DA	1	2	3	0	0	0
9.	Lenart	NE	1	0	0	7	0	0
10.	Litija	DA	3	1	18	0	0	6
11.	Ljutomer	DA	1	3	5	0	0	0
12.	Mozirje	DA	2	8	0	0	0	0
13.	Ormož	DA	1	5	5	0	0	3
14.	Piran	DA	2	0	0	4	0	3
15.	Postojna	DA	2	1	0	56	0	1
16.	Radlje	DA	3	3	6	4	0	4
17.	Ribnica	NE	1	2	0	0	0	0
18.	Sevnica	DA	2	3	0	0	0	0
19.	Šentjur	DA	2	4	2	0	0	3
20.	Trbovlje	DA	1	0	0	0	0	0
21.	Trebnje	DA	1	4	0	0	0	0
22.	Trzin	DA	2	2	2	18	0	0
23.	Vrhnika	DA	0	2	2	0	0	0
24.	Zagorje	DA	0	3	2	0	0	5
1.	Dravograd	NE	0	0	0	0	0	1
2.	Logatec	DA	1	3	0	0	0	0
3.	Metlika	DA	1	2	0	0	0	0
	TOTAL:	53	159	246	227	405	150	99

I.,II

III.

IV.

V.

TABLE II: Floor space

	place	floor space			seats		
		in m ²	STANDARD per inhabitant	%	number	STANDARD 1/1000	%
1.	Celje	3.045	2.007	152	145	65	224
2.	Koper	1.328	1.636	81	93	47	199
3.	Kranj	2.069	2.282	91	121	74	164
4.	Lj. Bežigrad	1.564	2.044	77	124	58	212
5.	Lj. Center	2.474	1.100	225	194	28	688
6.	Lj. Moste	1.310	2.277	58	242	73	329
7.	Lj. Šiška	1.861	2.665	70	199	86	231
8.	Lj. Vič	1.608	2.568	63	247	83	298
-	Lj. bibliobus	142	0	0	0	0	0
9.	Maribor	3.206	5.314	60	304	190	160
10.	Murska Sobota	935	1.976	47	50	64	78
11.	Nova Gorica	1.452	2.081	70	120	59	202
12.	Novo mesto	1.733	2.074	84	144	59	243
13.	Pluj	1.030	2.158	48	62	70	89
14.	Ravne	1.743	1.062	164	142	27	521
1.	Ajdovščina	696	882	79	46	23	203
2.	Brežice	439	970	45	36	25	145
3.	Domžale	1.300	1.610	81	135	46	293
4.	Gornja Radgona	341	845	40	8	22	37
5.	Grosuplje	378	1.123	34	18	29	62
6.	Jesenice	970	1.287	75	50	33	152
7.	Kamnik	1.460	1.132	129	74	29	255
8.	Krško	1.053	1.121	94	64	29	223
9.	Lendava	581	1.022	57	58	26	221
10.	Radovljica	1.335	1.340	100	55	34	160
11.	Sežana	748	935	80	146	24	609
12.	Slov. Bistrica	1.059	1.307	81	113	34	337
13.	Slov. Gradec	320	839	38	36	22	167
14.	Slov. Konjice	360	868	41	19	22	85
15.	Škofja loka	849	1.371	62	100	39	255
16.	Šmarje	634	1.244	51	38	32	119
17.	Tolmin	1.170	805	145	83	21	402
18.	Velenje	1.108	1.496	74	80	43	187
19.	Žalec	827	1.402	59	63	40	157
1.	Cerknica	320	662	48	40	15	260
2.	Črnomelj	252	784	32	34	18	186
3.	Hrastnik	282	476	59	25	11	226
4.	Idrija	980	741	132	58	17	337
5.	Il. Bistrica	206	627	33	44	15	302
6.	Izola	173	592	29	34	14	247
7.	Kočevje	320	815	39	39	19	206
8.	Laško	387	823	47	37	19	193
9.	Lenart	264	756	35	10	18	57
10.	Litija	320	807	40	22	19	117
11.	Ljulomer	388	806	48	25	19	133
12.	Mozirje	759	716	106	46	17	276
13.	Ormož	360	774	47	30	18	167
14.	Piran	247	740	33	30	17	174
15.	Postojna	692	839	83	45	20	231
16.	Radlje	230	744	31	4	17	23
17.	Ribnica	307	551	56	44	13	343
18.	Sevnica	227	811	28	29	19	154
19.	Šentjur	521	840	62	32	20	164
20.	Trbovlje	479	818	59	30	19	158
21.	Trebnje	349	761	46	20	18	113
22.	Trzin	259	650	40	40	15	264
23.	Vrhnika	642	841	76	75	20	383
24.	Zaqorje	173	734	24	13	17	76
1.	Dravograd	52	389	13	2	9	23
2.	Logatec	556	449	124	31	10	311
3.	Metlika	222	372	60	62	8	751
	TOTAL:	51.093	71.757	71	4.310	1.993	216

TABLE III: Opening times, catalogues

	place	opening times			status autonomous	catalogues		
		hours/week	STANDARD 10s/inhab.	%		author	UDC classif.	title
1.	Celje	197	180	110	YES	15	2	9
2.	Koper	165	130	127	YES	5	4	3
3.	Kranj	175	204	86	YES	9	9	7
4.	Lj. Bežigrad	139	162	85	YES	21	1	10
5.	Lj. Center	179	78	228	YES	19	8	13
6.	Lj. Moste	259	204	127	YES	23	14	18
7.	Lj. Šiška	153	239	64	YES	20	8	11
8.	Lj. Vič	215	230	93	YES	22	12	19
-	Lj. bibliobus	16	0	0	NO	1	1	1
9.	Maribor	588	527	112	YES	38	5	24
10.	Murska Sobota	198	177	112	YES	6	3	4
11.	Nova Gorica	222	165	134	YES	5	5	3
12.	Novo mesto	190	165	115	YES	2	3	1
13.	Ptuj	94	193	49	YES	7	4	4
14.	Ravne	107	76	141	YES	10	10	10
1.	Ajdovščina	71	63	112	NO	1	1	1
2.	Brežice	61	69	88	YES	1	1	1
3.	Domžale	81	128	63	YES	3	3	3
4.	Gornja Radgona	46	60	76	NO	2	2	0
5.	Grosuplje	66	80	82	YES	6	1	6
6.	Jesenice	90	92	98	YES	3	2	3
7.	Kamnik	64	81	79	YES	4	2	2
8.	Krško	39	80	49	YES	7	5	6
9.	Lendava	85	73	117	NO	4	2	2
10.	Radovljica	132	95	138	YES	11	1	11
11.	Sežana	90	67	135	YES	5	2	5
12.	Slov. Bistrica	87	93	93	YES	4	2	4
13.	Slov. Gradec	61	60	101	YES	2	2	1
14.	Slov. Konjice	41	62	66	NO	2	1	1
15.	Škofja loka	98	109	90	YES	2	10	2
16.	Šmarje	80	89	90	NO	3	1	2
17.	Tolmin	92	57	160	YES	4	2	2
18.	Velenje	68	119	57	NO	5	4	4
19.	Zalec	73	111	66	NO	2	2	2
1.	Cerknica	66	43	154	YES	1	1	1
2.	Črnomelj	44	51	87	NO	9	2	0
3.	Hrastnik	48	31	156	NO	1	1	1
4.	Idrija	98	48	205	YES	5	1	3
5.	Il. Bistrica	42	40	104	YES	2	2	2
6.	Izola	41	38	106	YES	1	0	1
7.	Kočevje	61	53	116	YES	1	1	1
8.	Lasko	50	53	94	NO	3	1	1
9.	Lenart	54	49	111	NO	2	1	1
10.	Litija	64	52	123	NO	2	2	2
11.	Ljutomer	69	52	133	NO	4	0	2
12.	Mozirje	40	46	87	NO	3	2	2
13.	Ormož	60	50	120	YES	2	1	1
14.	Piran	51	48	107	YES	2	2	2
15.	Postojna	87	54	161	YES	2	2	2
16.	Radlje	53	48	110	YES	2	2	2
17.	Ribnica	57	36	160	NO	1	0	1
18.	Sevnica	46	52	88	NO	1	0	1
19.	Šentjur	44	54	81	YES	1	1	1
20.	Trbovlje	44	53	83	YES	3	1	1
21.	Trebnje	63	49	128	NO	1	1	1
22.	Trzin	51	42	121	NO	1	1	1
23.	Vrhnika	121	54	223	YES	4	3	4
24.	Zagorje	45	47	95	NO	3	2	2
1.	Dravograd	25	24	104	NO	1	1	1
2.	Logatec	52	28	186	NO	1	-	1
3.	Metlika	44	23	192	YES	2	1	2

TABLE IV: Basic stock

	place	books, booklets				%	serials			books for children	
		in Slov.	in other languages	total	STANDARD 3/inhabit.		in Slov.	in other languages	total	total	%
1.	Celje	270.028	17.678	287.706	194.208	148	22.862	2.045	24.907	-	-
2.	Koper	163.926	65.625	229.551	140.235	164	11.550	9.731	21.281	-	-
3.	Kranj	281.538	33.154	314.692	220.791	143	20.435	3.146	23.581	50.195	15
4.	Lj. Bežigrad	102.959	8.266	111.225	175.164	63	14	1	15	27.202	24
5.	Lj. Center	189.455	66.053	255.508	84.636	302	7.466	1.193	8.659	40.536	15
6.	Lj. Moste	118.845	11.721	130.566	220.389	59	-	-	-	-	-
7.	Lj. Šiška	111.487	13.046	124.272	257.940	48	48	20	68	46.411	37
8.	Lj. Vič	144.048	5.591	149.639	248.493	60	348	1	349	32.178	21
-	Lj. bibliobus	43.710	1.033	44.743	0	0	0	0	0	14.331	32
9.	Maribor	301.494	41.098	342.592	569.385	60	1.642	462	2.104	-	-
10.	Murska Sobota	141.210	27.147	168.357	191.253	88	2.804	1.238	4.042	48.860	28
11.	Nova Gorica	187.482	45.328	232.810	178.401	130	9.518	3.177	12.695	-	-
12.	Novo mesto	236.926	-	236.926	177.798	133	14.955	-	14.955	-	-
13.	Pluj	137.612	44.533	182.145	208.791	87	3.474	1.586	5.060	33.689	18
14.	Ravne	177.082	13.780	190.862	81.693	234	13.772	1.662	15.434	-	-
1.	Ajdovščina	64.286	2.322	66.608	67.857	98	642	0	642	21.520	32
2.	Brežice	45.547	6.451	51.998	74.649	70	1.072	46	1.118	14.860	28
3.	Domžale	86.553	6.666	93.219	138.000	68	1.938	535	2.473	55.320	58
4.	Gornja Radgona	24.996	139	25.135	64.962	39	145	15	160	679	3
5.	Grosuplje	51.232	1.771	53.003	86.415	61	526	72	598	16.913	32
6.	Jesenice	69.863	5.711	75.574	99.000	76	1.180	58	1.238	18.312	24
7.	Kamnik	75.663	2.763	78.426	87.090	90	414	61	475	15.434	20
8.	Krško	46.578	6.729	53.307	86.247	62	1.259	108	1.367	14.855	27
9.	Lendava	48.603	26.433	75.036	78.612	95	41	0	41	48.126	64
10.	Radovljica	90.126	3.638	93.764	103.059	91	582	36	618	19.575	21
11.	Sežana	62.516	2.063	64.872	71.898	90	1.152	52	1.204	19.080	29
12.	Slov. Bistrica	63.824	3.096	66.274	100.536	66	630	18	649	10.519	16
13.	Slov. Gradec	34.843	2.558	37.401	64.512	58	483	60	543	-	-
14.	Slov. Konjice	34.716	626	35.342	66.780	53	27	3	30	14.161	40
15.	Škofja loka	99.486	5.005	104.491	117.519	89	934	26	960	29.264	28
16.	Šmarje	48.794	2.396	51.190	95.664	54	771	72	843	21.845	42
17.	Tolmin	62.670	2.971	65.641	61.920	106	1.619	23	1.642	-	-
18.	Velenje	89.593	4.148	93.741	128.262	73	107	20	127	38.423	41
19.	Žalec	49.008	3.550	52.558	120.144	44	800	1	801	13.261	25
1.	Cerknica	36.822	1.650	38.472	46.152	83	138	32	170	18.034	47
2.	Črnomelj	29.889	1.705	31.594	54.732	58	46	0	46	10	0
3.	Hrastnik	27.973	1.683	29.656	33.177	89	39	24	63	-	-
4.	Idrija	67.391	3.946	71.337	51.663	138	1.129	72	1.201	-	-
5.	Il. Bistrica	33.830	1.961	35.791	43.725	82	0	0	0	10.024	28
6.	Izola	32.886	5.815	38.701	41.310	94	57	17	74	11.601	30
7.	Kočevje	43.777	2.047	45.824	56.892	81	308	62	370	15.120	33
8.	Laško	37.814	1.113	38.927	57.423	68	333	23	356	9.954	25
9.	Lenart	33.975	625	34.600	52.716	66	1.584	36	1.620	-	-
10.	Litija	47.001	3.092	50.093	56.268	89	158	4	162	20.828	41
11.	Ljubomer	40.832	989	41.821	56.232	74	115	0	115	-	0
12.	Mozirje	38.432	974	39.406	49.920	79	579	48	627	13.046	33
13.	Ormož	-	-	36.337	54.000	67	-	-	73	-	-
14.	Piran	39.169	8.460	47.629	51.600	92	111	24	135	-	-
15.	Postojna	69.116	5.423	74.539	58.512	127	173	11	184	-	-
16.	Radlje	32.108	485	32.593	51.885	63	540	14	554	-	-
17.	Ribnica	27.612	356	27.968	38.460	73	42	15	57	-	-
18.	Sevnica	16.454	336	16.790	56.556	30	49	14	63	-	-
19.	Šentjur	31.836	495	32.331	58.572	55	465	81	546	11.717	36
20.	Trbovlje	41.533	67	41.600	57.093	73	12	0	12	-	-
21.	Trebnje	35.849	520	36.369	53.091	69	692	25	717	-	-
22.	Trzin	36.766	4.123	40.889	45.378	90	897	163	1.060	10.500	25
23.	Vrhnika	62.467	2.633	65.100	58.674	111	458	47	505	11.454	17
24.	Žagorje	36.551	1.113	37.664	51.180	74	55	25	80	12.159	32
1.	Drovoograd	11.802	228	12.030	25.953	46	0	0	0	-	-
2.	Ločatec	29.900	1.046	30.946	29.913	103	0	0	0	-	-
3.	Metlika	16.007	731	16.738	24.771	68	8	9	17	-	-
	TOTAL:	4.714.491	534.705	5.284.919	5.978.151	88	131.198	26.214	157.486	-	-

TABLE IV: Basic stock (continued for non-book materials I)

	place	cartographic		graphic		music		manuscripts		films, videos		slides		records, tapes, CDs	
		total	child.	total	child.	total	child.	total	child.	total	child.	total	child.	total	child.
1.	Celje	1.311	-	878	-	2.981	-	2	-	769	-	-	-	1.243	0
2.	Koper	-	-	-	-	-	-	-	-	-	-	-	-	0	0
3.	Kranj	66	7	0	0	3	0	0	0	102	78	-	-	663	638
4.	Lj. Bežigrad	-	-	0	0	-	-	0	0	1.335	294	0	0	6.295	3.980
5.	Lj. Center	157	0	231	210	0	0	0	0	857	437	38	38	5.130	3.078
6.	Lj. Moste	229	-	0	0	338	-	0	0	1.084	-	328	328	8.097	0
7.	Lj. Šiška	0	0	72	0	0	0	0	0	2.927	1.492	29	29	7.289	4.902
8.	Lj. Vič	65	0	0	0	0	0	0	0	1.958	711	0	0	5.505	1.877
-	Lj. bibliobus	-	-	-	-	-	-	-	-	-	-	-	-	0	0
9.	Maribor	115	-	37	-	53	-	0	0	949	-	0	-	5.789	0
10.	Murska Sobota	380	0	0	0	365	174	413	0	2.521	871	140	140	277	277
11.	Nova Gorica	751	-	362	-	2.269	-	205	-	278	-	-	-	5.050	0
12.	Novo mesto	-	-	65.056	-	4.072	-	11.893	-	86	-	0	0	1.103	0
13.	Pluj	-	-	-	-	1.208	-	30	0	331	220	0	0	1.051	631
14.	Ravne	639	0	3.485	0	955	220	1.247	0	175	119	10	6	962	418
1.	Ajdovščina	0	0	0	0	0	0	0	0	285	200	0	0	0	0
2.	Brežice	23	0	0	0	0	0	0	0	549	251	0	0	897	799
3.	Domžale	126	34	80	12	20	1	14	0	2.900	1.300	0	0	2.452	1.840
4.	Gornja Radgor	-	-	-	-	-	-	-	-	632	142	-	-	201	186
5.	Grosuplje	13	2	2	1	0	0	0	0	726	237	1	0	639	341
6.	Jesenice	0	-	0	-	0	-	0	-	28	28	-	-	274	80
7.	Kamnik	47	0	4	2	0	0	0	0	82	66	0	0	1.263	642
8.	Krško	30	0	988	0	18	0	15	0	477	186	0	0	974	612
9.	Lendava	43	0	509	51	0	0	1	0	1.355	214	132	132	310	213
10.	Radovljica	0	0	0	0	0	0	0	0	300	115	0	0	554	115
11.	Sežana	0	0	72	24	0	0	0	0	41	24	30	30	361	200
12.	Slov. Bistric	46	0	25	25	0	0	0	0	694	162	100	100	550	470
13.	Slov. Gradec	55	0	0	0	0	0	32	0	228	72	0	0	737	418
14.	Slov. Konjice	0	0	0	0	0	0	0	0	31	23	8	8	28	28
15.	Škofja loka	-	-	-	-	-	-	-	-	563	221	-	-	599	525
16.	Šmarje	0	0	0	0	0	0	0	0	995	310	0	0	6	4
17.	Tolmin	0	0	191	0	0	0	1	0	0	0	0	0	536	50
18.	Velenje	4	0	118	0	0	0	0	0	426	365	0	0	1.192	893
19.	Žalec	104	0	117	25	0	0	0	0	618	303	0	0	1.190	516
1.	Cerknica	-	-	-	-	-	-	-	-	1.382	228	-	-	138	108
2.	Črnomelj	42	0	10	10	0	0	0	0	151	144	0	0	319	241
3.	Hrastnik	0	0	0	0	0	0	0	0	781	145	0	0	271	119
4.	Idrija	0	0	0	0	0	0	3	0	412	97	0	0	246	115
5.	Il. Bistrica	0	0	30	0	0	0	0	0	105	93	12	12	350	159
6.	Izola	0	0	0	0	0	0	0	0	30	22	0	0	265	236
7.	Kočevje	0	0	0	0	52	0	0	0	321	225	23	23	1.643	517
8.	Laško	22	0	4	0	0	0	0	0	394	212	0	0	398	508
9.	Lenart	0	0	0	0	0	0	0	0	302	194	0	0	199	150
10.	Litija	0	0	0	0	0	0	0	0	933	155	0	0	1.639	829
11.	Ljutomer	78	0	0	0	0	0	0	0	434	185	0	0	286	158
12.	Mozirje	-	-	-	-	-	-	-	-	601	140	-	-	139	103
13.	Ormož	0	-	0	-	0	-	0	-	563	-	0	-	620	0
14.	Piran	7	0	1	0	0	0	0	0	7	7	0	0	88	88
15.	Postojna	9	0	-	-	0	0	0	0	739	453	0	0	679	504
16.	Radlje	25	0	2	0	2	0	0	0	353	196	0	0	355	145
17.	Ribnica	15	-	0	0	0	0	0	0	236	-	0	0	484	0
18.	Sevnica	7	0	-	-	0	0	0	0	102	82	0	0	139	70
19.	Šentjur	12	0	58	0	3	0	1	0	144	98	0	0	353	213
20.	Trbovlje	0	0	0	0	0	0	0	0	0	0	0	0	0	0
21.	Trebnje	57	0	730	0	0	0	0	0	113	79	0	0	81	75
22.	Trzin	-	-	0	0	-	-	0	0	15	5	-	-	413	364
23.	Vrhnika	34	0	6	1	0	0	0	0	1.009	526	0	0	243	166
24.	Zagorje	0	0	0	0	0	0	0	0	0	0	0	0	412	209
1.	Dravograd	3	0	4	0	31	0	0	0	45	36	0	0	74	21
2.	Logatec	0	0	0	0	0	0	0	0	145	109	0	0	461	287
3.	Mellika	0	0	20	-	0	0	0	0	194	110	0	0	211	187
	TOTAL:	4.515	43	73.092	361	12.370	395	13.857	0	33.813	11.982	851	846	71.723	29.305

TABLE IV: Basic stock (continued for non-book materials II.)

	place	magnetic record CD-ROMs		ephemera		three-dimensional, toys		micro forms		multimedia		non-book materials		% child.	stock total
		total	child.	total	child.	total	child.	total	child.	total	child.	total	child.		
1.	Celje	5	0	19.606	-	-	-	7	-	6	-	26.608	-	-	339.221
2.	Koper	-	-	-	-	-	-	-	-	-	-	-	-	-	-
3.	Kranj	3	0	0	0	0	0	26	0	0	0	863	723	84	339.136
4.	Lj. Bežigrad	0	0	0	0	345	345	0	0	-	-	7.975	4.619	58	119.215
5.	Lj. Center	0	0	276	276	127	127	25	0	0	0	6.841	4.166	61	271.008
6.	Lj. Moste	0	0	0	0	952	952	0	0	0	0	11.028	-	-	141.594
7.	Lj. Šiška	44	44	0	0	157	157	0	0	0	0	10.518	6.624	63	134.858
8.	Lj. Vič	0	0	0	0	0	0	0	0	0	0	7.528	2.588	34	157.516
-	Lj. bibliobus	0	0	-	-	-	-	-	-	-	-	3.460	-	-	48.209
9.	Maribor	0	0	0	0	1.974	1.974	0	0	9	-	8.926	-	-	353.622
10.	Murska Sobota	0	0	595	117	15	15	0	0	0	0	4.706	1.594	34	177.105
11.	Nova Gorica	0	0	-	-	-	-	-	-	-	-	8.915	-	-	254.420
12.	Novo mesto	2	0	92.599	-	3	-	-	-	-	-	173.701	-	-	425.582
13.	Ptuj	23	0	-	-	-	-	10	0	-	-	2.653	851	32	189.858
14.	Ravne	74	0	6.122	1.050	0	0	0	0	0	0	13.669	1.813	13	219.965
1.	Ajdovščina	0	0	0	0	0	0	0	0	0	0	285	200	70	67.416
2.	Brežice	3	0	0	0	7	7	0	0	0	0	1.479	957	65	54.595
3.	Domžale	0	0	915	200	98	98	0	0	0	0	6.605	3.485	53	102.297
4.	Gornja Radgora	0	0	-	-	-	-	-	-	-	-	826	328	40	26.121
5.	Grosuplje	0	0	0	0	0	0	0	0	3	2	1.384	583	42	54.985
6.	Jesenice	0	0	0	-	-	-	0	-	0	-	302	108	36	77.114
7.	Kamnik	0	0	220	0	0	0	0	0	0	0	1.416	710	50	80.317
8.	Krško	21	0	327	0	18	18	0	0	0	0	2.868	816	28	57.542
9.	Lendava	2	0	84	0	0	0	0	0	0	0	2.436	610	25	77.513
10.	Radovljica	0	0	0	0	0	0	0	0	0	0	854	230	27	95.236
11.	Sežana	19	14	0	0	14	14	-	-	-	-	537	306	57	66.320
12.	Slov. Bistrica	0	0	9	0	72	72	0	0	0	0	1.496	829	55	68.419
13.	Slov. Gradec	0	0	0	0	0	0	0	0	0	0	1.051	49	5	38.995
14.	Slov. Konjice	0	0	0	0	20	20	0	0	0	0	87	79	91	35.462
15.	Škofja loka	0	0	-	-	-	-	-	-	-	-	1.162	746	64	106.613
16.	Šmarje	0	0	0	0	0	0	0	0	0	0	991	314	32	53.024
17.	Tolmin	1	0	135	0	0	0	0	0	0	0	864	50	6	68.147
18.	Velenje	218	0	68	0	0	0	0	0	0	0	2.026	1.258	62	95.894
19.	Žalec	8	0	0	0	20	20	0	0	0	0	2.057	864	42	55.416
1.	Cerknica	0	0	-	-	-	-	-	-	-	-	1.520	336	22	40.162
2.	Črnomelj	23	8	19	1	31	31	0	0	0	0	595	435	73	32.235
3.	Hrastnik	0	0	0	0	0	0	0	0	0	0	1.052	264	25	30.771
4.	Idrija	0	0	0	0	0	0	0	0	0	0	658	212	32	73.196
5.	Il. Bistrica	2	0	0	0	5	5	0	0	0	0	504	269	53	36.295
6.	Izola	0	0	0	0	0	0	0	0	0	0	295	258	87	39.070
7.	Kočevje	0	0	0	0	0	0	0	0	0	0	2.039	765	38	48.233
8.	Laško	1	0	1	0	9	9	0	0	0	0	1.129	729	65	40.412
9.	Lenart	0	0	0	0	0	0	0	0	0	0	529	344	65	36.749
10.	Litija	0	0	0	0	0	0	0	0	0	0	2.572	948	37	52.827
11.	Ljutomer	0	0	0	0	0	0	0	0	0	0	798	343	43	42.734
12.	Mozirje	0	0	-	-	-	-	-	-	-	-	740	243	33	40.773
13.	Ormož	2	0	0	-	70	-	0	-	0	-	1.255	-	-	37.665
14.	Piran	3	0	0	0	0	0	0	0	0	0	106	91	86	47.870
15.	Postojna	0	0	0	0	0	0	0	0	0	0	1.418	957	67	76.141
16.	Radlje	0	0	0	0	0	0	0	0	0	0	737	341	46	33.884
17.	Ribnica	0	0	0	0	0	0	0	0	0	0	735	-	-	28.760
18.	Sevnica	0	0	-	-	5	5	0	0	0	0	253	157	62	17.106
19.	Šentjur	0	0	-	-	0	0	0	0	0	0	571	311	54	33.448
20.	Trbovlje	0	0	0	0	0	0	0	0	0	0	0	0	0	41.612
21.	Trebnje	0	0	0	0	0	0	0	0	0	0	981	154	16	38.067
22.	Trzin	0	0	-	-	30	30	0	0	-	-	428	369	86	42.377
23.	Vrhnik	40	0	0	0	20	20	0	0	0	0	1.352	713	53	66.957
24.	Začanje	0	0	0	0	0	0	0	0	0	0	412	209	51	38.156
1.	Dravograd	0	0	0	0	0	0	0	0	0	0	157	57	36	12.187
2.	Logatec	0	0	0	0	0	0	0	0	0	0	606	396	65	31.552
3.	Metlika	0	0	0	0	10	10	0	0	0	0	435	307	71	17.190
TOTAL:		494	66	120.976	1.644	4.002	3.929	68	0	18	2	337.994	44.708		5.529.164

TABLE V: Additions to stock - copies

	place	books, booklets			serials			non-book materials	stock total	STANDARD	
		for adults	for child.	total	for adults	for child.	total			1 book on 5 inhabit.	%
1.	Celje	5.373	1.792	7.165	632	40	672	274	8.111	12.947	55
2.	Koper	4.165	1.379	5.544	630	32	662	174	6.380	9.349	59
3.	Kranj	4.786	1.696	6.482	-	-	897	116	7.495	14.719	44
4.	Lj. Bežigrad	3.874	1.664	5.538	32	8	40	871	6.449	11.678	47
5.	Lj. Center	7.303	2.433	9.736	537	59	596	984	11.316	5.642	173
6.	Lj. Moste	5.470	2.918	8.388	397	84	481	1.092	9.961	14.693	57
7.	Lj. Šiška	6.264	2.791	9.055	359	112	471	1.824	11.350	17.196	53
8.	Lj. Vič	6.673	2.773	9.446	266	159	425	1.583	11.454	16.566	57
-	Lj. bibliobus	2.367	960	3.327	5	1	6	718	4.051	-	-
9.	Maribor	9.644	6.660	16.304	761	276	1.037	2.540	19.881	37.959	43
10.	Murska Sobota	6.256	1.992	8.248	524	296	820	752	9.820	12.750	65
11.	Nova Gorica	5.577	2.127	7.704	564	6	570	506	8.780	11.893	65
12.	Novo mesto	6.130	1.867	7.997	880	21	901	2.501	11.399	11.853	67
13.	Pluj	4.439	2.678	7.117	961	48	1.009	-	8.126	13.919	51
14.	Ravne	3.790	1.621	5.411	859	37	896	316	6.623	5.446	99
1.	Ajdovščina	2.321	1.144	3.465	85	5	90	78	3.633	4.524	77
2.	Brezice	1.159	624	1.783	86	13	99	200	2.082	4.977	36
3.	Domžale	3.336	1.221	4.557	228	70	298	813	5.668	9.200	50
4.	Gornja Radgona	543	146	689	33	8	41	256	986	4.331	16
5.	Grosuplje	1.650	633	2.283	83	33	116	270	2.669	5.761	40
6.	Jesenice	2.304	1.017	3.321	62	9	71	302	3.694	6.600	50
7.	Kamnik	1.990	1.174	3.164	152	41	193	244	3.601	5.806	54
8.	Krško	2.453	829	3.282	140	22	171	480	3.893	5.750	57
9.	Lendava	1.980	2.323	4.303	110	32	142	586	5.031	5.241	82
10.	Radovljica	3.048	2.032	5.080	154	22	176	154	5.410	6.871	74
11.	Sežana	1.542	926	2.468	107	14	121	19	2.608	4.793	51
12.	Slov. Bistrica	1.245	897	2.142	44	10	54	267	2.463	6.702	32
13.	Slov. Gradec	1.264	746	2.010	96	18	114	137	2.261	4.301	47
14.	Slov. Konjice	737	721	1.458	29	1	30	3	1.491	4.452	33
15.	Škofja loka	3.729	1.271	5.000	143	37	180	183	5.363	7.835	64
16.	Šmarje	2.003	662	2.665	117	20	137	222	3.024	6.378	42
17.	Tolmin	1.672	710	2.382	74	14	88	0	2.470	4.128	58
18.	Velenje	2.294	2.316	4.610	104	23	127	1.117	5.854	8.551	54
19.	Žalec	2.746	1.424	4.170	117	37	154	276	4.600	8.010	52
1.	Cerknica	2.153	182	2.335	90	28	118	557	3.010	3.077	76
2.	Črnomelj	852	809	1.661	36	10	46	151	1.858	3.649	46
3.	Hrastnik	633	412	1.045	48	15	63	282	1.390	2.212	47
4.	Idrija	1.729	750	2.479	95	9	104	273	2.856	3.444	72
5.	Il. Bistrica	874	579	1.453	29	10	39	52	1.544	2.915	50
6.	Izola	927	281	1.208	57	17	74	18	1.300	2.754	44
7.	Kočevje	1.089	565	1.654	84	21	105	150	1.909	3.793	44
8.	Laško	1.356	739	2.095	64	21	85	177	2.357	3.828	55
9.	Lenart	901	600	1.501	47	27	74	155	1.730	3.514	43
10.	Litija	1.366	877	2.243	93	38	133	419	2.795	3.751	60
11.	Ljutomer	649	472	1.121	76	11	87	68	1.276	3.749	30
12.	Mozirje	1.038	601	1.639	55	14	69	203	1.956	3.328	51
13.	Ormož	2.225	873	3.098	85	30	115	467	3.680	3.600	86
14.	Piran	1.034	543	1.577	116	19	135	8	1.720	3.440	46
15.	Postojna	2.215	810	3.025	99	10	109	345	3.479	3.901	78
16.	Radlje	1.323	571	1.894	66	11	77	111	2.082	3.459	55
17.	Ribnica	1.268	642	1.910	13	2	15	207	2.132	2.564	74
18.	Sevnica	862	351	1.213	56	18	74	148	1.435	3.770	32
19.	Šentjur	1.210	573	1.783	45	24	69	66	1.918	3.905	46
20.	Trbovlje	725	399	1.124	39	0	39	0	1.163	3.806	30
21.	Trebnje	898	549	1.447	53	8	61	44	1.552	3.539	41
22.	Trzin	708	301	1.009	72	10	82	31	1.122	3.025	33
23.	Vrhnika	2.019	821	2.840	146	27	173	336	3.349	3.912	73
24.	Zagorje	726	256	982	45	19	64	90	1.136	3.412	29
1.	Dravograd	798	-	798	33	2	35	36	869	1.730	46
2.	Logatec	874	360	1.234	86	14	100	120	1.454	1.994	62
3.	Melinka	646	421	1.067	51	18	69	122	1.258	1.651	65
	TOTAL:	151.225	70.504	221.774	11.150	2.041	14.099	24.494	260.327	398.543	56

TABLE VI: Additions to stock - titles

	place	books, booklets			serials						non-book materials	ratio copies to titles	stock total
		for adults	for child.	total	for adults	for child.	total	STANDARD 5/1000	recorded	%			
1.	Celje	3.143	586	3.729	406	27	433	324	6,69	134	256	1,88	4.418
2.	Koper	2.608	356	2.964	560	27	587	234	12,56	251	174	1,75	3.725
3.	Kranj	2.503	426	2.929	-	-	713	368	9,69	194	77	2,03	3.719
4.	Lj. Bežigrad	3.076	989	4.065	21	8	29	292	0,50	10	728	1,36	4.822
5.	Lj. Center	2.666	572	3.238	25	15	265	141	9,39	188	978	2,95	4.481
6.	Lj. Moste	1.476	449	1.925	166	29	195	367	2,65	53	535	4,18	2.655
7.	Lj. Šiška	2.639	780	3.419	320	95	415	430	4,83	97	1.596	2,48	5.430
8.	Lj. Vič	1.735	323	2.058	235	36	268	414	3,24	65	448	4,24	2.774
-	Lj. bibliobus	842	208	1.050	4	1	5	0	0,00	0	406	3,16	1.461
9.	Maribor	2.151	851	3.002	210	20	230	949	1,21	24	537	5,37	3.769
10.	Murska Sobota	3.055	446	3.501	307	34	341	319	5,35	107	717	2,36	4.559
11.	Nova Gorica	2.876	363	3.239	403	6	409	297	6,88	138	397	2,27	4.045
12.	Novo mesto	2.749	153	2.902	734	11	745	296	12,57	251	2.456	2,44	6.103
13.	Ptuj	-	-	2.553	850	25	875	348	12,57	251	-	2,37	3.428
14.	Ravne	2.556	509	3.065	659	23	682	136	25,04	501	258	1,68	4.005
1.	Ajdovščina	1.246	382	1.628	85	5	90	113	3,98	80	78	2,07	1.796
2.	Brežice	870	224	1.094	86	13	99	124	3,98	80	129	1,58	1.322
3.	Domžale	1.747	557	2.304	182	35	217	230	4,72	94	631	1,93	3.152
4.	Gornja Radgona	405	72	477	33	8	41	108	1,89	38	256	1,41	774
5.	Grosuplje	883	172	1.055	83	33	116	144	4,03	81	231	2,05	1.402
6.	Jesenice	1.189	271	1.460	60	9	69	165	2,09	42	302	2,22	1.831
7.	Kamnik	797	307	1.104	151	41	192	145	6,61	132	178	2,59	1.474
8.	Krško	1.748	361	2.109	134	22	156	144	5,43	109	415	1,52	2.667
9.	Lendava	1.231	899	2.130	78	24	102	131	3,89	78	586	1,99	2.818
10.	Radovljica	1.252	835	2.087	104	12	116	172	3,38	68	154	2,39	2.357
11.	Sežana	679	314	993	99	11	110	120	4,59	92	19	2,35	1.122
12.	Slov. Bistrica	693	364	1.057	43	10	53	168	1,58	32	267	1,98	1.377
13.	Slov. Gradec	851	244	1.095	95	18	113	108	5,25	105	80	1,76	1.288
14.	Slov. Konjice	249	246	495	29	1	30	111	1,35	27	3	2,83	528
15.	Škofja loka	2.321	383	2.704	133	17	150	196	3,83	77	109	1,81	2.963
16.	Šmarje	683	243	926	60	11	71	159	2,23	45	222	2,81	1.219
17.	Tolmin	1.113	388	1.501	70	14	84	103	4,07	81	0	1,56	1.585
18.	Velenje	1.097	795	1.892	94	19	110	214	2,57	51	693	2,37	2.695
19.	Žalec	1.315	456	1.771	111	37	148	200	3,70	74	221	2,25	2.140
1.	Cerknica	1.986	134	2.120	87	26	113	77	7,35	147	557	1,10	2.790
2.	Črnomelj	754	425	1.179	36	10	46	91	2,52	50	151	1,39	1.376
3.	Hrastnik	560	238	798	48	15	63	55	5,70	114	281	1,29	1.142
4.	Idrija	1.054	252	1.306	72	9	81	86	4,70	94	263	1,86	1.650
5.	Il. Bistrica	727	346	1.073	29	10	39	73	2,68	54	48	1,34	1.160
6.	Izola	725	198	923	57	17	74	69	5,37	107	16	1,29	1.013
7.	Kočevo	725	287	1.012	84	21	105	95	5,54	111	150	1,57	1.267
8.	Laško	845	338	1.183	52	14	66	96	3,45	69	120	1,75	1.369
9.	Lenart	635	261	896	47	26	73	88	4,15	83	120	1,63	1.089
10.	Litija	960	249	1.209	93	33	128	94	6,82	136	407	1,78	1.744
11.	Ljutomer	566	354	920	74	11	85	94	4,53	91	68	1,20	1.073
12.	Mozirje	497	297	794	53	14	67	83	4,03	81	200	2,04	1.061
13.	Ormož	1.951	556	2.507	85	30	115	90	6,39	128	422	1,23	3.044
14.	Piran	905	279	1.184	115	19	134	86	7,79	156	8	1,30	1.326
15.	Postojna	760	327	1.087	99	10	109	98	5,59	112	238	2,62	1.434
16.	Radlje	663	328	991	66	11	77	86	4,45	89	109	1,85	1.177
17.	Ribnica	948	426	1.374	13	2	15	64	1,17	23	207	1,39	1.596
18.	Sevnica	740	273	1.013	56	16	72	94	3,82	76	148	1,19	1.233
19.	Šentjur	752	255	1.007	41	18	59	98	3,02	60	66	1,74	1.132
20.	Trbovlje	570	228	798	39	0	39	95	2,05	41	0	1,39	837
21.	Trebnje	550	252	802	49	8	57	88	3,22	64	33	1,76	892
22.	Trzin	644	224	868	72	10	82	76	5,42	108	30	1,15	980
23.	Vrhnika	679	337	986	106	15	121	98	6,19	124	244	2,72	1.351
24.	Zagorje	489	154	643	45	19	64	85	3,75	75	90	1,48	797
1.	Dravograd	635	-	635	33	2	35	43	4,05	81	36	1,24	706
2.	Logatec	702	176	878	86	9	77	50	7,72	154	119	1,40	1.074
3.	Mellika	602	276	878	41	14	55	41	6,66	133	117	1,22	1.050

TABLE VII: Additions to stock: by UDC main categories

	place	0		1		2		3		5		6		7	
		titles	copies	titles	copies	titles	copies	titles	copies	titles	copies	titles	copies	titles	copies
1.	Celje	191	270	139	228	143	182	785	1.143	350	692	675	1.132	478	661
2.	Koper	120	152	98	193	58	73	604	825	203	364	514	684	251	374
3.	Kranj	121	235	117	229	142	184	716	1.092	232	503	671	1.058	348	638
4.	Lj. Bežigrad	106	123	229	299	77	88	401	518	372	613	528	658	498	605
5.	Lj. Center	252	661	136	412	74	189	327	1.068	133	636	368	1.032	1.217	1.432
6.	Lj. Moste	75	225	106	520	41	119	313	891	118	701	257	817	372	874
7.	Lj. Šiška	41	113	99	387	58	133	265	698	168	680	350	858	241	523
8.	Lj. Vič	79	200	98	438	69	210	323	1.078	153	889	285	1.036	535	1.285
-	Lj. bibliobus	13	35	59	128	21	50	94	240	54	212	134	396	82	188
9.	Maribor	159	571	98	650	25	122	658	1.773	176	2.206	275	1.842	418	2.067
10.	Murska Sobota	206	685	187	309	92	218	605	835	340	503	575	1.029	189	250
11.	Nova Gorica	469	668	139	367	136	260	536	1.071	273	722	435	819	847	1.142
12.	Novo mesto	1.091	1.375	132	279	185	254	1.456	2.162	315	687	626	1.257	732	1.101
13.	Ptuj	-	135	-	165	-	156	-	1.336	-	709	-	856	-	824
14.	Ravne	780	1.004	90	179	119	161	532	800	216	446	483	657	392	488
1.	Ajdovščina	40	72	93	131	49	68	155	231	44	107	172	199	80	116
2.	Brežice	36	39	65	78	17	19	152	189	110	213	178	223	94	130
3.	Domžale	51	67	77	198	84	140	237	345	123	297	224	538	562	1.290
4.	Gornja Radgona	16	18	43	43	12	12	17	26	10	28	48	76	12	18
5.	Grosuplje	109	131	70	121	22	46	157	280	103	193	129	132	127	175
6.	Jesenice	50	82	61	85	58	63	156	175	113	186	145	222	135	236
7.	Kamnik	47	69	42	113	26	56	205	421	70	216	104	243	212	306
8.	Krško	249	276	56	102	72	86	325	418	177	282	292	398	524	653
9.	Lendava	15	15	9	9	4	4	20	20	47	186	28	62	14	14
10.	Radovljica	20	62	80	217	25	74	100	266	80	202	100	289	279	520
11.	Sežana	39	40	61	97	57	98	172	216	41	58	105	213	77	117
12.	Slov. Bistrica	65	87	52	58	10	16	115	137	74	182	116	197	297	303
13.	Slov. Gradec	139	145	50	52	18	18	113	118	64	77	125	139	91	93
14.	Slov. Konjice	28	83	20	41	22	28	55	92	28	90	18	33	20	62
15.	Škofja loka	65	101	119	211	56	70	315	481	226	498	348	488	210	314
16.	Šmarje	38	50	33	68	12	26	94	206	69	134	96	182	78	170
17.	Tolmin	111	119	76	98	44	55	156	190	67	85	142	168	76	97
18.	Velenje	87	151	54	110	68	101	226	259	169	373	298	471	141	191
19.	Žalec	95	136	76	129	35	37	197	285	159	374	228	418	235	382
1.	Cerknica	308	262	128	151	70	94	260	290	125	137	188	199	495	661
2.	Črnomelj	42	56	26	26	6	6	109	121	61	63	117	122	53	54
3.	Hrastnik	43	48	46	48	17	20	58	65	57	95	125	139	45	48
4.	Idrija	96	134	77	115	44	51	160	204	116	146	130	170	332	387
5.	Il. Bistrica	17	20	96	116	38	48	92	113	61	87	106	119	66	80
6.	Izola	43	45	44	49	8	10	81	99	65	77	107	129	60	70
7.	Kočevje	121	133	43	58	23	23	116	154	60	101	98	127	81	95
8.	Laško	48	70	57	80	30	55	115	155	61	134	103	174	174	239
9.	Lenart	34	39	58	75	7	8	109	132	120	274	118	156	130	181
10.	Lilija	609	639	64	75	32	40	103	140	95	215	164	219	80	99
11.	Ljutomer	28	32	76	83	33	33	104	123	68	76	59	68	78	83
12.	Mozirje	14	18	36	42	13	16	92	109	67	122	83	145	47	53
13.	Ormož	22	32	154	165	47	50	146	170	271	324	210	239	424	462
14.	Piran	59	66	77	84	12	15	165	178	111	148	133	149	82	93
15.	Postojna	24	83	62	81	35	63	156	209	136	211	121	234	99	108
16.	Radlje	81	83	51	57	28	33	104	131	59	87	101	150	103	143
17.	Ribnica	43	43	86	88	19	19	120	132	67	73	186	217	100	105
18.	Sevnica	38	39	49	49	42	42	119	134	78	84	110	112	134	146
19.	Šentjur	24	66	37	50	18	32	80	100	88	141	164	207	185	235
20.	Trbovlje	12	12	51	57	9	9	102	116	75	99	124	138	28	35
21.	Trebnje	73	86	37	53	7	9	75	113	50	128	77	127	114	114
22.	Trzin	48	48	55	60	20	20	118	119	53	58	68	70	65	69
23.	Vrhnika	126	252	39	84	28	84	105	225	61	150	92	276	65	82
24.	Zagorje	76	79	44	47	13	13	75	75	43	56	75	77	121	133
1.	Dravograd	25	25	37	39	24	24	69	71	50	59	67	68	54	60
2.	Logatec	91	119	50	53	22	23	80	105	46	65	116	131	90	101
3.	Metlika	11	14	26	26	3	4	64	72	68	88	92	97	45	47
TOTAL:		10.738		8.655		4.260		23.540		17.642		22.881		21.622	

TABLE VII: Additions to stock: by UDC main category (continued)

	place	80		82(01/09)		82 fiction				9		TOTAL	
		titles	copies	titles	copies	for children		for adults		titles	copies	titles	copies
						titles	copies	titles	copies				
1.	Celje	160	220	98	142	297	1.183	685	1.704	417	554	4.418	8.111
2.	Koper	99	123	32	47	494	987	1.134	1.648	402	516	3.337	6.043
3.	Kranj	116	203	57	120	236	1.020	652	1.758	311	455	3.719	7.495
4.	Lj. Bežigrad	132	172	78	94	831	1.302	1.244	1.536	333	441	4.822	6.449
5.	Lj. Center	108	237	97	272	467	1.836	998	2.893	304	648	4.481	11.316
6.	Lj. Moste	90	319	49	168	425	2.335	659	2.614	150	378	2.655	9.961
7.	Lj. Šiška	55	148	56	164	500	1.860	1.381	3.010	205	481	3.419	9.055
8.	Lj. Vič	119	649	45	118	263	2.123	623	2.855	182	573	2.774	11.454
-	Lj. bibliobus	17	39	26	57	153	730	322	1.093	75	159	1.050	3.327
9.	Maribor	67	526	54	247	-	-	1.648	9.057	200	820	3.769	19.881
10.	Murska Sobota	95	170	61	130	568	2.046	1.310	3.020	331	625	4.559	9.820
11.	Nova Gorica	147	215	56	145	370	1.166	415	1.672	222	533	4.045	8.780
12.	Novo mesto	183	292	30	73	334	1.101	698	2.237	321	581	6.103	11.399
13.	Pluj	-	121	-	115	-	1.711	-	1.402	-	346	3.428	8.126
14.	Ravne	166	185	55	68	321	1.201	540	1.104	311	330	4.005	6.623
1.	Ajdovščina	14	15	61	64	280	1.095	553	1.236	87	131	1.628	3.465
2.	Brežice	80	104	31	37	213	559	279	405	67	86	1.322	2.082
3.	Domžale	97	137	73	82	467	1.020	923	1.263	234	291	3.152	5.668
4.	Gornja Radgona	13	24	19	24	84	160	438	495	62	62	774	986
5.	Grosuplje	46	123	31	46	184	517	353	761	71	144	1.402	2.669
6.	Jesence	102	106	27	31	174	816	411	1.281	93	113	1.529	3.392
7.	Kamnik	42	62	21	49	251	963	364	933	90	170	1.474	3.601
8.	Krško	89	109	33	45	247	572	492	799	124	184	2.680	3.924
9.	Lendava	20	21	6	24	958	2.326	1.689	2.327	8	23	2.818	5.031
10.	Radovljica	23	52	25	64	754	1.687	777	1.739	94	238	2.357	5.410
11.	Sežana	58	87	20	38	155	412	274	1.117	63	115	1.122	2.608
12.	Slov. Bistrica	35	37	84	87	226	634	249	634	54	91	1.377	2.463
13.	Slov. Gradec	45	53	12	12	198	741	358	726	75	87	1.288	2.261
14.	Slov. Konjice	10	21	8	12	122	486	167	508	17	35	515	1.491
15.	Škofja loka	48	66	60	83	324	985	957	1.683	235	383	2.963	5.363
16.	Šmarje	31	54	4	9	302	898	406	1.072	56	155	1.219	3.024
17.	Tolmin	38	45	27	35	245	635	508	820	95	123	1.585	2.470
18.	Velenje	94	101	29	32	439	1.810	892	1.989	198	266	2.695	5.854
19.	Zalec	93	151	69	83	285	1.024	468	1.173	200	408	2.140	4.600
1.	Cerknica	80	104	141	150	178	205	551	641	173	179	2.790	3.010
2.	Črnomelj	32	34	20	21	509	785	345	512	56	58	1.376	1.858
3.	Hrastnik	49	49	11	12	247	375	387	430	57	61	1.142	1.390
4.	Idrija	32	35	33	50	175	608	352	808	103	148	1.650	2.856
5.	Il. Bistrica	37	36	17	17	255	420	315	417	60	71	1.160	1.544
6.	Izola	27	28	22	22	143	208	372	510	41	53	1.013	1.300
7.	Kočevje	31	39	18	22	309	507	325	568	42	82	1.267	1.909
8.	Laško	39	67	24	34	310	603	340	638	68	108	1.369	2.357
9.	Lenart	58	87	14	14	200	422	153	204	88	138	1.089	1.730
10.	Litija	42	61	28	39	187	684	266	474	74	110	1.744	2.795
11.	Ljutomer	39	44	11	15	204	291	297	348	76	80	1.073	1.276
12.	Mozirje	26	32	17	26	214	509	384	801	68	83	1.061	1.956
13.	Ormož	127	147	125	146	406	668	988	1.131	124	146	3.044	3.680
14.	Piran	35	42	31	31	208	393	341	434	72	87	1.326	1.720
15.	Postojna	61	115	21	25	332	815	432	1.412	62	123	1.541	3.479
16.	Radlje	41	56	29	35	147	471	372	743	61	93	1.177	2.082
17.	Ribnica	33	33	20	20	210	482	777	807	107	113	1.596	2.132
18.	Sevnica	33	34	34	34	233	313	305	373	58	75	1.233	1.435
19.	Šentjur	22	29	4	4	129	348	293	593	88	113	1.132	1.918
20.	Trbovlje	10	14	32	36	141	294	201	293	52	60	837	1.163
21.	Trebnje	6	11	9	16	143	375	261	455	40	65	892	1.552
22.	Trzin	30	30	11	11	173	244	281	331	58	62	980	1.122
23.	Vrhnika	37	94	21	52	312	948	449	976	46	126	1.351	3.349
24.	Zagorje	23	26	24	29	94	197	169	356	40	48	797	1.136
1.	Dravograd	38	39	12	12	112	200	179	226	39	46	706	869
2.	Logatec	35	35	18	22	198	358	240	342	88	100	1.074	1.454
3.	Metlika	21	21	13	13	354	498	297	322	56	56	1.050	1.258
TOTAL:			6.329		3.725		50.162		73.709		13.029		256.532

TABLE VIII: Additions by modes of acquisition

	place	purchase	deposit	exchange	gift
1.	Celje	4.321	2.998	8	784
2.	Koper	2.150	2.356	12	489
3.	Kranj	4.169	2.783	78	465
4.	Lj. Bežigrad	6.119	0	10	320
5.	Lj. Center	9.973	0	136	1.207
6.	Lj. Moste	8.962	0	38	961
7.	Lj. Šiška	9.707	0	145	1.498
8.	Lj. Vič	10.620	0	16	818
-	Lj. bibliobus	3.849	0	10	192
9.	Maribor	18.060	0	0	1.821
10.	Murska Sobota	7.871	1.706	40	78
11.	Nova Gorica	5.870	2.638	40	232
12.	Novo mesto	5.218	4.677	55	1.449
13.	Ptuj	5.398	2.409	59	260
14.	Ravne	3.162	3.142	7	312
1.	Ajdovščina	3.357	0	10	266
2.	Brežice	2.007	0	0	75
3.	Domžale	4.474	0	19	1.175
4.	Gornja Radgona	983	0	0	3
5.	Grosuplje	2.468	0	1	200
6.	Jesenice	3.433	0	3	264
7.	Kamnik	3.298	0	19	284
8.	Krško	3.262	0	17	645
9.	Lendava	4.252	0	0	779
10.	Radovljica	4.254	0	0	1.156
11.	Sežana	2.567	0	0	41
12.	Slov. Bistrica	2.361	0	0	91
13.	Slov. Gradec	2.177	0	24	60
14.	Slov. Konjice	1.487	0	0	4
15.	Škofja loka	4.752	0	0	611
16.	Šmarje	3.024	0	0	0
17.	Tolmin	2.330	0	0	140
18.	Velenje	5.738	0	0	116
19.	Zalec	3.760	0	0	840
1.	Cerknica	2.357	0	3	653
2.	Črnomelj	1.691	0	0	167
3.	Hrastnik	1.329	0	1	60
4.	Idrija	2.592	0	5	259
5.	Il. Bistrica	1.544	0	0	26
6.	Izola	965	0	0	335
7.	Kočevje	1.834	0	7	12
8.	Laško	2.250	0	0	107
9.	Lenart	1.705	0	4	21
10.	Litija	2.529	0	0	266
11.	Ljutomer	1.053	0	13	210
12.	Mozirje	1.253	0	0	50
13.	Ormož	3.382	0	0	298
14.	Piran	1.610	0	12	98
15.	Postojna	3.392	0	16	71
16.	Radlje	1.683	0	32	367
17.	Ribnica	2.016	0	0	116
18.	Sevnica	1.292	0	0	143
19.	Šentjur	1.869	0	0	49
20.	Trbovlje	462	0	0	37
21.	Trebnje	1.473	0	0	79
22.	Trzin	941	0	12	169
23.	Vrhnika	3.084	0	0	265
24.	Zagorje	1.096	0	0	40
1.	Dravograd	782	0	1	86
2.	Logatec	1.356	0	0	98
3.	Metlika	1.206	0	0	52
	TOTAL:	212.179	22.709	853	21.770

TABLE IX: Withdrawals

	place	books	serials	non-book materials	total	% of basic stock
1.	Celje	15.598	1.480	-	17.078	5,03
2.	Koper	1.336	221	17	1.574	0,00
3.	Kranj	2.481	214	46	2.741	0,81
4.	Lj. Bežigrad	683	25	126	834	0,70
5.	Lj. Center	8.861	0	280	9.141	3,37
6.	Lj. Moste	278	481	1.179	1.938	1,37
7.	Lj. Šiška	261	465	256	982	0,73
8.	Lj. Vič	290	388	382	1.060	0,67
-	Lj. bibliobus	9.357	0	435	9.792	20,31
9.	Maribor	7.813	975	25	8.809	2,49
10.	Murska Sobota	0	0	0	0	0,00
11.	Nova Gorica	1.397	381	18	1.796	0,71
12.	Novo mesto	3.585	78	1.113	4.776	1,12
13.	Pluj	725	1.009	0	1.734	0,91
14.	Ravne	543	221	0	764	0,35
1.	Ajdovščina	123	68	0	123	0,18
2.	Brezice	159	50	11	220	0,40
3.	Domžale	835	65	380	1.280	1,25
4.	Gornja Radgona	18	0	7	25	0,10
5.	Grosuplje	150	74	50	274	0,50
6.	Jesenice	0	0	0	0	0,00
7.	Kamnik	1.888	5	0	1.893	2,36
8.	Krško	18	13	16	47	0,08
9.	Lendava	254	0	0	254	0,33
10.	Radovljica	358	154	29	541	0,57
11.	Sežana	293	-	-	293	0,44
12.	Slov. Bistrica	646	25	46	717	1,05
13.	Slov. Gradec	483	6	26	515	1,32
14.	Slov. Konjice	296	30	0	326	0,92
15.	Škofja loka	104	63	0	167	0,16
16.	Šmarje	0	0	0	0	0,00
17.	Tolmin	0	27	0	27	0,04
18.	Velenje	938	126	888	1.952	2,04
19.	Žalec	97	140	12	249	0,45
1.	Cerknica	197	45	32	274	0,68
2.	Črnomelj	2.865	42	3	2.910	9,03
3.	Hrastnik	850	59	10	919	2,99
4.	Idrija	233	76	0	309	0,42
5.	Il. Bistrica	85	39	-	124	0,34
6.	Izola	278	0	0	278	0,71
7.	Kočevo	3.878	289	61	4.228	8,77
8.	Laško	23	52	2	77	0,19
9.	Lenart	109	46	0	155	0,42
10.	Lilija	16	133	18	167	0,32
11.	Ljutomer	23	66	0	89	0,21
12.	Mozirje	0	2	0	2	0,00
13.	Ormož	-	42	-	42	0,11
14.	Piran	1.590	122	0	1.712	3,58
15.	Postojna	1.608	91	9	1.708	2,24
16.	Radlje	154	20	1	175	0,52
17.	Ribnica	34	16	32	82	0,29
18.	Sevnica	22	36	3	61	0,36
19.	Šenjur	0	3	0	3	0,01
20.	Trbovlje	0	32	0	32	0,08
21.	Trebnje	112	5	2	119	0,31
22.	Trzin	50	25	5	80	0,19
23.	Vrhnika	2.389	320	34	2.752	4,11
24.	Zagorje	318	34	0	352	0,92
1.	Dravograd	199	35	0	234	1,92
2.	Logatec	412	100	12	524	1,66
3.	Metlika	0	52	0	52	0,30
	TOTAL:	75.313	8.566	5.566	89.382	1,52

TABLE X: Staff

	place	MA, PhD			librarians			senior libr. assistants			library assistants			formal education in lib'ship	book storage workers
		exam passed			exam passed			exam passed			exam passed				
		yes	no	total	yes	no	total	yes	no	total	yes	no	total		
1.	Celje	0	0	0	4	2	6	8	3	11	7	3	10	11	7
2.	Koper	0	0	0	6	0	6	6	0	6	6	0	6	3	3
3.	Kranj	0	0	0	3	1	4	8	5	13	5	2	7	8	3
4.	Lj. Bežigrad	0	0	0	4	1	5	10	0	10	4	1	5	6	0
5.	Lj. Center	0,5	0	0,5	35	2	37	10	0	10	5	2	7	7	0
6.	Lj. Moste	0	0	0	9	0	9	7	1	8	9	1	10	7	0
7.	Lj. Šiška	0	0	0	5	2	7	12,5	1	13,5	6	1	7	12	0
8.	Lj. Vič	0	0	0	4	3	7	9	1	10	4	1	5	4	0
-	Lj. bibliobus	0	0	0	1	0	1	2	0	2	1	0	1	1	0
9.	Maribor	0	0	0	10	3	13	23	2	25	17	5	22	2	2
10.	Murska Sobota	0	0	0	2	1	3	7	1	8	2	0	2	5	0
11.	Nova Gorica	0	0	0	3	0	3	8	3	11	6	0	6	1	0
12.	Novo mesto	0	0	0	9	0	9	8	0	8	2	1	3	6	2
13.	Ptuj	0	0	0	2	0	2	7	0	7	1	0	1	2	3
14.	Ravne	0	0	0	1	0	1	3	0	3	3	0	3	5	1
1.	Ajdovščina	0	0	0	1	0	1	1	0	1	2,5	0	2,5	1	0
2.	Brežice	0	0	0	0,5	0	0,5	0	0	0	0	3	3	0	0
3.	Domžale	0	0	0	2	1	3	3	1	4	1	2	3	3	0
4.	Gornja Radgona	0	0	0	1	0	1	0	0	0	1	0	1	0	0
5.	Grosuplje	0	0	0	1	1	2	1	0	1	2	2	4	3	0
6.	Jesenice	0	0	0	0	2	2	1	0	1	2	2	4	2	0
7.	Kamnik	0	0	0	2	0	2	4	0	4	0	1	1	1	0
8.	Krško	0	0	0	0	0	0	2	0	2	0	2	2	2	1,5
9.	Lendava	0	0	0	0	0	0	2	2,5	4,5	0	0	0	2	0
10.	Radovljica	0	0	0	1	0	1	3	0	3	3	0	3	0	1
11.	Sežana	0	0	0	0	1	1	3	0	3	2	0	2	3	0
12.	Slov. Bistrica	0	0	0	0	0	0	2	0	2	3	0	3	3	1
13.	Slov. Gradec	0	0	0	0	0	0	2,5	0	2,5	0	1	1	1	0,5
14.	Slov. Konjice	0	0	0	0	0	0	1	0	1	2	0	2	1	0
15.	Škofja loka	0	0	0	1	0	1	7	0	7	0	2	2	7	0
16.	Šmarje	0	0	0	0	0	0	2	0	2	3	0	3	1	0
17.	Tolmin	0	0	0	0	0	0	2	2,3	4,3	0	0	0	1	0
18.	Velenje	0	0	0	1	1	2	5	4	9	0	1	1	10	0
19.	Žalec	0	0	0	0	2	2	3	0	3	0	0	0	3	1
1.	Cerknica	0	0	0	0,5	0	0,5	2	0	2	1	0	1	0	0
2.	Črnomelj	0	0	0	0	0	0	1	1	2	0	0	0	0	1
3.	Hrastnik	0	0	0	0	0	0	2	0	2	1	0	1	2	0
4.	Idrija	0	0	0	1	0	1	0	2	2	1	2	3	2	0
5.	Il. Bistrica	0	0	0	0	0	0	2,5	0	2,5	0	0	0	1	0
6.	Izola	0	0	0	1	0	1	2	0	2	2	0	2	2	0
7.	Kočevje	0	0	0	0	0	0	3	0	3	1	1	2	1	0
8.	Laško	0	0	0	1	0	1	0,6	0	0,6	1	0	1	0	0
9.	Lenart	0	0	0	0	0	0	0	1,6	1,6	0	0	0	0	1
10.	Litija	0	0	0	1	0	1	2	0	2	2	1,6	3,6	2	0
11.	Ljutomer	0	0	0	0	0	0	3	1	4	0	0	0	1	0
12.	Mozirje	0	0	0	0	0	0	2	0	2	0	0,5	0,5	0	0
13.	Ormož	0	0	0	0	0	0	2	0	2	1	0	1	1	0
14.	Piran	0	0	0	0	0	0	2,5	0	2,5	2	0	2	3	0
15.	Postojna	0	0	0	1	0	1	4	1	5	2	0	2	0	0
16.	Radlje	0	0	0	0	0	0	0,7	0	0,7	0	1	1	0,7	0
17.	Ribnica	0	0	0	0	1	1	0	2	2	0	0	0	0	0
18.	Sevnica	0	0	0	0	0	0	0	1	1	0	0	0	0	1
19.	Šentjur	0	0	0	0	0	0	0	1	1	2	1	3	2	0
20.	Trbovlje	0	0	0	0	0	0	2	0	2	2	0	2	2	1
21.	Trebnje	0	0	0	0	0	0	1	1	2	1	0	1	0	0
22.	Trzin	0	0	0	0	0	0	0	0	0	3	0	3	3	1
23.	Vrhnika	0	0	0	0	0	0	5	0	5	2	0	2	0	1
24.	Zagorje	0	0	0	0	0	0	1	1	2	1	0	1	2	0
1.	Dravograd	0	0	0	0	0	0	0	0	0	1	0	1	0	0
2.	Logatec	0	0	0	0	0	0	3	0	3	0,5	0	0,5	3	0
3.	Mellika	0	0	0	0	0	0	0	1	1	1	0	1	1	0
	TOTAL:	0,5	0	0,5	114	24	138	214,3	40,4	254,7	127	40,1	167,1	152,7	32

TABLE X: Staff (continued)

	place	other staff			circulation staff			profess. staff per inhabitant			part-time workers
		admin.	techn.	total	professional staff	STANDARD	%	STANDARD 2/10000	all	%	
1.	Celje	5	6	45	34	41,9	81	12,9	27	209	0
2.	Koper	3	4	28	21	20,1	105	9,3	18	193	0
3.	Kranj	2	3	32	27	41,4	65	14,7	24	163	1,6
4.	Lj. Bežigrad	1	1	22	20	30,5	65	11,7	20	171	1
5.	Lj. Center	2	7	63,5	54,5	75,8	72	5,6	54,5	966	0
6.	Lj. Moste	2	0	29	27	47,7	57	14,7	27	184	0
7.	Lj. Šiška	1	1	29,5	27,5	53,4	52	17,2	27,5	160	0
8.	Lj. Vič	1	1	24	22	75,2	29	16,6	22	133	0,5
-	Lj. bibliobus	0	1	5	4	7,2	56	0	4	0	0
9.	Maribor	5	9	76	62	84,4	73	38	60	158	1,1
10.	Murska Sobota	1	2	16	13	15,9	82	12,8	13	102	0
11.	Nova Gorica	3	3	26	20	36,1	55	11,9	20	168	1,1
12.	Novo mesto	3	3	28	22	29,9	74	11,9	20	169	0
13.	Pluj	3	2	18	13	17,8	73	13,9	10	72	2
14.	Ravne	3	2	13	8	14,8	54	5,4	7	129	1,1
1.	Ajdovščina	0,4	0	4,9	4,5	9,1	49	4,5	4,5	99	0
2.	Brežice	1,5	0,5	5,5	3,5	9,9	35	5	3,5	70	0
3.	Domžale	2	1	13	10	14,6	68	9,2	10	109	1,5
4.	Gornja Radgona	0	0	2	2	1,7	118	4,3	2	46	0
5.	Grosuplje	0	0	7	7	14,8	47	5,8	7	122	1,9
6.	Jesenice	1	1	9	7	10,9	64	6,6	7	106	0,7
7.	Kamnik	0	1	8	7	12,8	55	5,8	7	121	0,3
8.	Krško	1	1,5	8	5,5	13,3	41	5,7	4	70	1,2
9.	Lendava	0	1	5,5	4,5	7,9	57	5,2	4,5	86	0,5
10.	Radovljica	1	0	9	8	16,4	49	6,9	7	102	2,1
11.	Sežana	1	1	8	6	8,9	67	4,8	6	125	0
12.	Slov. Bistrica	0	1	7	6	8,3	73	6,7	5	75	0,3
13.	Slov. Gradec	1	0	5	4	7,1	56	4,3	3,5	81	0,2
14.	Slov. Konjice	0,5	0,5	4	3	2,6	116	4,5	3	67	0,7
15.	Škofja loka	1,5	1	13,5	10	23,1	43	7,8	10	128	0,1
16.	Smarje	0	0	5	5	7,4	68	6,4	5	78	0,3
17.	Tolmin	0,7	0	5	4,3	11,1	39	4,1	4,3	104	1,3
18.	Velenje	0	0	12	12	15,8	76	8,6	12	140	0
19.	Žalec	0,8	0,8	7,5	6	7,8	77	8	5	62	1,1
1.	Cerknica	1,5	0	5	3,5	6,5	54	3,1	3,5	114	3,1
2.	Črnomelj	0,6	0,3	3,8	3	3,4	89	3,6	2	55	0
3.	Hrastnik	0	0	3	3	5,7	52	2,2	3	136	0,2
4.	Idrija	1	1	8	6	7,6	79	3,4	6	174	0
5.	Il. Bistrica	0,5	1	4	2,5	8,4	30	2,9	2,5	86	0
6.	Izola	0	0	5	5	6,8	74	2,8	5	182	0,5
7.	Kočevje	0	0	5	5	15,9	31	3,8	5	132	1,6
8.	Lasko	0,4	0	3	2,6	5,7	45	3,8	2,6	68	0,6
9.	Lenart	0	0,3	2,9	2,6	6,4	41	3,5	1,6	46	0,2
10.	Litija	0	0	6,6	6,6	9,3	71	3,8	6,6	176	2,2
11.	Ljutomer	1	1	6	4	4,3	94	3,7	4	107	2,5
12.	Mozirje	0	1	3,5	2,5	5,6	44	3,3	2,5	75	0,4
13.	Ormož	0,5	0,4	3,9	3	2,9	102	3,6	3	83	0
14.	Piran	0,5	1	6	4,5	7,7	59	3,4	4,5	131	0
15.	Postojna	1	1	10	8	16,7	48	3,9	8	205	0
16.	Radlje	0,3	0	2	1,7	3,1	54	3,5	1,7	48	0,8
17.	Ribnica	0	0	3	3	4,5	67	2,6	3	117	0
18.	Sevnica	0	0	2	2	4,1	49	3,8	1	27	0,4
19.	Šentjur	0	0	4	4	3,6	110	3,9	4	102	0,6
20.	Trbovlje	0	1	6	5	6,2	81	3,8	4	105	0,2
21.	Trebnje	0	0	3	3	3,3	91	3,5	3	85	0,2
22.	Trzin	0,6	0	4,6	4	8,2	49	3	3	99	0,4
23.	Vrhnika	0	0	7	8	15,7	51	3,9	7	179	0,8
24.	Zagorje	0	0	3	3	5,2	57	3,4	3	88	0,3
1.	Dravograd	0	0	1	1	1,7	59	1,7	1	58	0
2.	Logatec	0	1	4,5	3,5	6,1	58	2	3,5	176	0,1
3.	Melnik	0	0	2	2	2,1	95	1,7	2	121	0
		55,3	64,2	711,8	592,3	972,3	61	398,4	560,3	140	35,5

TABLE XI: Library revenue

	place	total revenue	revenue per inhab.	revenue per reader	income	% of revenue
1.	Celje	94.236.042	1.456	10.848	8.971.479	9,5
2.	Koper	59.682.000	1.277	5.628	3.156.000	5,3
3.	Kranj	67.964.451	923	5.534	8.863.025	13,0
4.	Lj. Bežigrad	66.095.204	1.132	5.254	5.920.166	9,0
5.	Lj. Center	140.215.541	4.970	6.710	11.341.375	8,1
6.	Lj. Moste	72.994.161	994	3.867	6.051.052	8,3
7.	Lj. Šiška	71.897.513	836	3.143	5.724.715	8,0
8.	Lj. Vič	64.714.829	781	3.976	8.653.318	13,4
-	Lj. bibliobus	19.019.889	0	9.193	629.875	3,3
9.	Maribor	169.279.326	892	5.570	3.556.417	2,1
10.	Murska Sobota	42.325.155	664	5.119	1.963.058	4,6
11.	Nova Gorica	58.019.631	976	5.818	3.273.281	5,6
12.	Novo mesto	57.205.680	965	3.560	1.364.663	2,4
13.	Pluj	44.118.348	634	4.846	1.114.190	2,5
14.	Ravne	25.904.439	951	6.036	876.446	3,4
1.	Ajdovščina	18.332.133	810	3.358	302.832	1,7
2.	Brežice	12.865.457	517	4.438	1.199.261	9,3
3.	Domžale	34.871.000	758	2.373	1.212.795	3,5
4.	Gornja Radgona	26.958.136	1.245	11.322	641.320	2,4
5.	Grosuplje	16.723.009	581	1.974	785.783	4,7
6.	Jesenice	23.309.059	706	6.782	1.045.697	4,5
7.	Kamnik	23.460.932	808	1.855	2.472.147	10,5
8.	Krško	21.035.381	732	5.366	1.683.381	8,0
9.	Lendava	21.042.550	803	5.011	629.546	3,0
10.	Radovljica	26.694.303	777	4.534	3.447.970	12,9
11.	Sežana	17.549.439	732	3.494	499.449	2,8
12.	Slov. Bistrica	17.168.758	512	2.097	391.098	2,3
13.	Slov. Gradec	9.400.483	437	3.754	714.790	7,6
14.	Slov. Konjice	8.087.111	363	2.802	216.430	2,7
15.	Škofja loka	36.682.460	936	5.043	2.386.314	6,5
16.	Šmarje	18.080.199	567	4.090	1.146.672	6,3
17.	Tolmin	20.291.286	983	5.368	304.871	1,5
18.	Velenje	27.885.279	652	2.243	1.487.602	5,3
19.	Žalec	37.067.147	926	8.358	9.118.275	24,6
1.	Cerknica	12.687.791	825	4.015	1.440.613	11,4
2.	Črnomelj	8.001.705	439	6.208	521.546	6,5
3.	Hrastnik	6.151.890	556	3.835	1.035.652	16,8
4.	Idrija	20.753.000	1.205	6.144	456.000	2,2
5.	Il. Bistrica	11.886.460	816	4.020	1.352.597	11,4
6.	Izola	11.145.629	809	4.204	376.744	3,4
7.	Kočevje	14.919.764	787	4.125	1.991.203	13,3
8.	Laško	10.286.458	537	3.931	457.996	4,5
9.	Lenart	9.605.000	547	1.715	182.273	1,9
10.	Litija	20.209.423	1.077	5.787	2.424.791	12,0
11.	Ljutomer	9.050.667	483	1.769	270.700	3,0
12.	Mozirje	14.034.855	843	3.054	620.960	4,4
13.	Ormož	11.871.551	660	2.793	158.707	1,3
14.	Piran	12.972.108	754	5.383	868.302	6,7
15.	Postojna	21.176.112	1.086	5.282	1.894.111	8,9
16.	Radlje	7.632.170	441	3.537	180.617	2,4
17.	Ribnica	7.958.245	621	5.462	590.369	7,4
18.	Sevnica	5.331.098	283	4.480	446.479	8,4
19.	Šentjur	11.295.000	579	4.817	428.000	3,8
20.	Trbovlje	11.383.211	598	4.196	1.156.395	10,2
21.	Trebnje	12.063.846	682	6.053	254.965	2,1
22.	Trzin	14.354.247	949	4.571	459.644	3,2
23.	Vrhnika	21.784.548	1.114	3.274	1.787.236	8,2
24.	Zagorje	10.470.902	614	5.044	970.060	9,3
1.	Dravograd	3.880.789	449	4.346	119.807	3,1
2.	Logatec	11.071.059	1.110	5.978	799.286	7,2
3.	Metlika	9.062.133	1.098	7.489	104.854	1,2
	TOTAL:	1.792.215.992	899	4.519	122.495.198	6,7

TABLE XII: Expenditures

	place	library stock	% of revenue	capital expenditures	% of revenue	salaries	% of revenue	investments	% of revenue
1.	Celje	9.048.227	9,6	34.033.604	36,1	49.826.216	52,9	1.787.883	1,9
2.	Koper	8.574.000	14,4	21.074.000	35,3	28.689.000	48,1	1.345.000	2,3
3.	Kranj	8.006.669	11,8	23.968.081	35,3	33.364.376	49,1	1.510.226	2,2
4.	Lj. Bežigrad	11.334.167	17,1	18.108.606	27,4	27.554.838	41,7	8.656.945	13,1
5.	Lj. Center	19.072.706	13,6	46.349.894	33,1	71.627.530	51,1	3.165.411	2,3
6.	Lj. Moste	17.216.444	23,6	24.711.540	33,9	30.172.666	41,3	5.584.129	7,7
7.	Lj. Šiška	17.900.469	24,9	25.627.928	35,6	29.345.620	40,8	101.957.792	141,8
8.	Lj. Vič	20.250.109	31,3	14.751.427	22,8	24.245.593	37,5	2.487.700	3,8
-	Lj. bibliobus	7.100.726	37,3	4.685.975	24,6	6.344.597	33,4	888.593	4,7
9.	Maribor	35.303.759	20,9	50.786.715	30,0	77.079.137	45,5	6.109.715	3,6
10.	Murska Sobota	11.132.667	26,3	13.574.853	32,1	15.498.388	36,6	1.880.352	4,4
11.	Nova Gorica	11.910.410	20,5	18.788.358	32,4	27.320.863	47,1	2.587.860	4,5
12.	Novo mesto	10.133.810	17,7	17.845.870	31,2	29.565.820	51,7	516.989	0,9
13.	Ptuj	10.082.828	22,9	14.249.747	32,3	18.187.418	41,2	506.000	1,1
14.	Ravne	5.665.477	21,9	12.103.435	46,7	11.593.217	44,8	609.335	2,4
1.	Ajdovščina	6.123.659	33,4	3.835.032	20,9	4.720.198	25,7	6.756.920	36,9
2.	Brežice	3.960.082	30,8	3.850.290	29,9	4.821.728	37,5	772.335	6,0
3.	Domžale	9.117.066	26,1	12.094.099	34,7	12.197.974	35,0	1.491.073	4,3
4.	Gornja Radgora	2.895.583	10,7	1.051.411	3,9	4.235.186	15,7	19.008.841	70,5
5.	Grosuplje	4.685.460	28,0	5.231.024	31,3	6.094.426	36,4	363.137	2,2
6.	Jesenice	5.389.602	23,1	3.476.210	14,9	8.435.114	36,2	976.677	4,2
7.	Kamnik	6.049.466	25,8	2.159.835	9,2	8.234.529	35,1	455.936	1,9
8.	Krško	6.197.829	29,5	6.913.576	32,9	7.612.031	36,2	1.384.502	6,6
9.	Lendava	6.912.328	32,8	2.435.552	11,6	9.521.716	45,2	2.019.580	9,6
10.	Radovljica	7.727.454	28,9	12.065.567	45,2	10.273.766	38,5	173.587	0,7
11.	Sežana	4.405.838	25,1	5.997.356	34,2	7.141.520	40,7	17.544.713	100,0
12.	Slov. Bistrica	4.818.491	28,1	2.536.841	14,8	7.679.019	44,7	790.311	4,6
13.	Slov. Gradec	3.473.051	36,9	3.729.367	39,7	4.035.618	42,9	694.494	7,4
14.	Slov. Konjice	2.667.381	33,0	2.197.398	27,2	3.222.333	39,8	500.000	6,2
15.	Škofja loka	7.952.772	21,7	13.830.228	37,7	13.717.725	37,4	2.172.571	5,9
16.	Šmarje	6.763.012	37,4	5.162.095	28,6	6.308.556	34,9	514.782	2,8
17.	Tolmin	4.791.554	23,6	4.316.124	21,3	8.964.814	44,2	336.675	1,7
18.	Velenje	9.014.221	32,3	3.697.124	13,3	14.812.439	53,1	329.252	1,2
19.	Žalec	7.608.185	20,5	16.088.386	43,4	10.130.368	27,3	982.487	2,7
1.	Cerknica	4.186.873	33,0	2.217.063	17,5	5.752.745	45,3	531.110	4,2
2.	Črnomelj	2.388.967	29,9	843.000	10,5	4.444.586	55,5	193.823	2,4
3.	Hrastnik	2.469.778	40,1	749.705	12,2	2.766.822	45,0	165.585	2,7
4.	Idrija	4.854.000	23,4	7.346.000	35,4	8.523.000	41,1	862.000	4,2
5.	Il. Bistrica	2.828.737	23,8	2.935.717	24,7	4.118.592	34,6	2.003.415	16,9
6.	Izola	2.196.414	19,7	2.038.506	18,3	6.868.161	61,6	382.786	3,4
7.	Kočevje	3.764.102	25,2	4.504.659	30,2	6.236.633	41,8	469.154	3,1
8.	Lasko	4.255.246	41,4	1.826.040	17,8	3.390.508	33,0	10.286.458	100,0
9.	Lenart	3.106.042	32,3	2.726.322	28,4	3.389.335	35,3	203.606	2,1
10.	Litija	4.117.123	20,4	5.147.062	25,5	11.531.666	57,1	1.276.615	6,3
11.	Ljutomer	2.281.992	25,2	1.827.974	20,2	4.618.720	51,0	339.371	3,7
12.	Mozirje	4.140.844	29,5	5.032.023	35,9	4.777.158	34,0	670.004	4,8
13.	Ormož	5.272.169	44,4	3.231.118	27,2	2.986.399	25,2	0	0,0
14.	Piran	2.542.509	19,6	4.235.735	32,7	5.707.885	44,0	485.979	3,7
15.	Postojna	5.569.004	26,3	4.758.116	22,5	10.666.720	50,4	727.194	3,4
16.	Radlje	2.766.880	36,3	1.417.390	18,6	2.967.607	38,9	913.195	12,0
17.	Ribnica	3.125.067	39,3	1.384.042	17,4	3.449.136	43,3	0	0,0
18.	Sevnica	2.393.643	44,9	842.416	15,8	1.795.039	33,7	208.067	3,9
19.	Šentjur	3.381.000	29,9	14.097.000	124,8	4.168.000	36,9	113.000	1,0
20.	Trbovlje	2.053.048	18,0	1.822.161	16,0	7.508.002	66,0	0	0,0
21.	Trebnje	2.395.881	19,9	4.749.296	39,4	4.581.721	38,0	336.948	2,8
22.	Trzin	2.208.243	15,4	1.424.187	9,9	5.846.707	40,7	506.523	3,5
23.	Vrhnika	6.898.828	31,7	4.012.849	18,4	10.575.879	48,5	144.699	0,7
24.	Zaqorje	1.942.560	18,6	1.106.259	10,6	4.623.528	44,2	2.510.433	24,0
1.	Dravograd	1.366.819	35,2	387.176	10,0	1.251.588	32,3	309.590	8,0
2.	Ločatec	2.594.985	23,4	1.857.822	16,8	6.309.252	57,0	309.000	2,8
3.	Mellika	2.345.533	25,9	3.129.578	34,5	2.592.000	28,6	995.022	11,0
	TOTAL:	400.731.787	26,4	536.976.760	27,4	774.021.725	41,5	221.805.377	11,5

TABLE XIII: Registered readers

	place	no. of inhabitants	readers				young inhabitants	young readers		
			no.	%	STANDARD 20 %	realise. %		no.	%	% of young vs. all readers
1.	Celje	64.736	8.687	13	12.947	67	12.794	1.852	14	21
2.	Koper	46.745	10.604	23	9.349	113	8.688	6.866	79	65
3.	Kranj	73.597	12.281	17	14.719	83	16.014	4.164	26	34
4.	Lj. Bežigrad	58.388	12.580	22	11.678	108	10.288	3.651	35	29
5.	Lj. Center	28.212	20.896	74	5.642	370	4.712	3.504	74	17
6.	Lj. Moste	73.463	18.875	26	14.693	128	14.487	8.367	58	44
7.	Lj. Šiška	85.980	22.874	27	17.196	133	25.873	7.774	30	34
8.	Lj. Vič	82.831	16.278	20	16.566	98	16.420	4.552	28	28
-	Lj. bibliobus	-	2.069	-	-	-	-	974	-	47
9.	Maribor	189.795	30.391	16	37.959	80	32.541	14.032	43	46
10.	Murska Sobota	63.751	8.269	13	12.750	65	11.338	2.264	20	27
11.	Nova Gorica	59.467	9.973	17	11.893	84	10.361	3.624	35	36
12.	Novo mesto	59.266	16.067	27	11.853	136	13.529	5.963	44	37
13.	Ptuj	69.597	9.104	13	13.919	65	15.229	4.100	27	45
14.	Ravne	27.231	4.292	16	5.446	79	-	1.320	-	31
1.	Ajdovščina	22.619	5.460	24	4.524	121	4.929	2.777	56	51
2.	Brežice	24.883	2.899	12	4.977	58	4.722	1.050	22	36
3.	Domžale	46.000	14.694	32	9.200	160	18.500	4.610	25	31
4.	Gornja Radgona	21.654	2.381	11	4.331	55	4.272	624	15	26
5.	Grosuplje	28.805	8.473	29	5.761	147	6.356	3.906	61	46
6.	Jesenice	33.000	3.437	10	6.600	52	6.500	1.463	23	43
7.	Kamnik	29.030	12.650	44	5.806	218	6.590	6.214	94	49
8.	Krško	28.749	3.920	14	5.750	68	5.829	1.519	26	39
9.	Lendava	26.204	4.199	16	5.241	80	4.881	-	-	-
10.	Radovljica	34.353	5.887	17	6.871	86	6.037	1.034	17	18
11.	Sežana	23.966	5.023	21	4.793	105	4.407	1.892	43	38
12.	Slov. Bistrica	33.512	8.188	24	6.702	122	6.480	1.091	17	13
13.	Slov. Gradec	21.504	2.504	12	4.301	58	4.845	820	17	33
14.	Slov. Konjice	22.260	2.886	13	4.452	65	6.620	603	9	21
15.	Škofja loka	39.173	7.274	19	7.835	93	9.564	2.240	23	31
16.	Šmarje	31.888	4.421	14	6.378	69	6.792	1.786	26	40
17.	Tolmin	20.640	3.780	18	4.128	92	3.790	1.050	28	28
18.	Velenje	42.754	12.431	29	8.551	145	9.361	7.710	82	62
19.	Zalec	40.048	4.435	11	8.010	55	7.706	558	7	13
1.	Cerknica	15.384	3.160	21	3.077	103	3.055	1.127	37	36
2.	Črnomelj	18.244	1.289	7	3.649	35	4.079	706	17	55
3.	Hrastnik	11.059	1.604	15	2.212	73	1.944	695	36	43
4.	Idrija	17.221	3.378	20	3.444	98	3.972	1.379	35	41
5.	Il. Bistrica	14.575	2.957	20	2.915	101	2.918	1.304	45	44
6.	Izola	13.770	2.651	19	2.754	96	2.810	1.504	54	57
7.	Kočevje	18.964	3.617	19	3.793	95	4.132	1.412	34	39
8.	Laško	19.141	2.617	14	3.828	68	3.968	1.052	27	40
9.	Lenart	17.572	5.599	32	3.514	159	3.663	-	-	-
10.	Litija	18.756	3.492	19	3.751	93	4.241	1.637	39	47
11.	Ljutomer	18.744	5.116	27	3.749	136	4.032	2.064	51	40
12.	Mozirje	16.640	4.595	28	3.328	138	3.398	2.291	67	50
13.	Ormož	18.000	4.251	24	3.600	118	3.500	-	-	-
14.	Piran	17.200	2.410	14	3.440	70	3.236	976	30	40
15.	Postojna	19.504	4.009	21	3.901	103	4.019	1.564	39	39
16.	Radlje	17.295	2.158	12	3.459	62	3.522	729	21	34
17.	Ribnica	12.820	1.457	11	2.564	57	2.935	-	-	-
18.	Sevnica	18.852	1.190	6	3.770	32	4.160	606	15	51
19.	Šentjur	19.524	2.345	12	3.905	60	-	659	-	28
20.	Trbovlje	19.031	2.713	14	3.806	71	3.358	993	30	37
21.	Trebnje	17.697	1.993	11	3.539	56	4.170	730	18	37
22.	Trzin	15.126	3.140	21	3.025	104	3.075	805	26	26
23.	Vrhnika	19.558	6.653	34	3.912	170	4.265	2.363	55	36
24.	Zagorje	17.060	2.076	12	3.412	61	3.397	941	28	45
1.	Dravograd	8.651	893	10	1.730	52	1.916	482	25	54
2.	Logatec	9.971	1.852	19	1.994	93	2.469	592	24	32
3.	Melika	8.257	1.210	15	1.651	73	1.563	738	47	61
TOTAL:		1.992.717	396.607	20	398.543	99	408.252	141.303	31	36

TABLE XIII: Registered readers (continued: breakdown for the young)

	place	under school-age	% of total	school-age	% of total	total	TOTAL
1.	Celje	141	2	1.711	20	1.852	8.687
2.	Koper	-	-	-	-	6.866	10.604
3.	Kranj	-	-	-	-	4.164	12.281
4.	Lj. Bežigrad	179	1	3.472	28	3.651	12.580
5.	Lj. Center	194	1	3.310	16	3.504	20.896
6.	Lj. Moste	634	3	7.733	41	8.367	18.875
7.	Lj. Šiška	498	2	7.276	32	7.774	22.874
8.	Lj. Vič	620	4	3.932	24	4.552	16.278
-	Lj. bibliobus	3	-	971	47	974	2.069
9.	Maribor	1.443	5	12.589	41	14.032	30.391
10.	Murska Sobota	238	3	2.026	25	2.264	8.269
11.	Nova Gorica	42	-	3.582	36	3.624	9.973
12.	Novo mesto	-	-	-	-	5.963	16.067
13.	Pluj	164	2	3.936	43	4.100	9.104
14.	Ravne	71	2	1.249	29	1.320	4.292
1.	Ajdovščina	495	9	2.282	42	2.777	5.460
2.	Brezice	58	2	992	34	1.050	2.899
3.	Domžale	1.240	8	3.370	23	4.610	14.694
4.	Gornja Radgona	62	3	562	24	624	2.381
5.	Grosuplje	965	11	2.941	35	3.906	8.473
6.	Jesenice	76	2	1.387	40	1.463	3.437
7.	Komnik	512	4	5.702	45	6.214	12.650
8.	Krško	172	4	1.347	34	1.519	3.920
9.	Lendava	-	-	-	-	-	4.199
10.	Radovljica	24	0	1.010	17	1.034	5.887
11.	Sežana	402	8	1.490	30	1.892	5.023
12.	Slov. Bistrica	463	6	628	8	1.091	8.188
13.	Slov. Gradec	-	-	-	-	820	2.504
14.	Slov. Konjice	15	1	588	20	603	2.886
15.	Škofja loka	-	-	-	-	2.240	7.274
16.	Šmarje	55	1	1.731	39	1.786	4.421
17.	Tolmin	220	6	830	22	1.050	3.780
18.	Velenje	1.055	8	6.655	54	7.710	12.431
19.	Žalec	61	1	1.050	24	558	4.435
1.	Cerknica	53	2	1.074	34	1.127	3.160
2.	Črnomelj	29	2	677	53	706	1.289
3.	Hrastnik	57	4	638	40	695	1.604
4.	Idrija	396	12	983	29	1.379	3.378
5.	Il. Bistrica	151	5	1.153	39	1.304	2.957
6.	Izola	493	19	1.011	38	1.504	2.651
7.	Kočevje	-	-	-	-	1.412	3.617
8.	Laško	135	5	917	35	1.052	2.617
9.	Lenart	-	-	-	-	-	5.599
10.	Litija	240	7	1.397	40	1.637	3.492
11.	Ljutomer	17	0	2.047	40	2.064	5.116
12.	Mozirje	106	2	2.185	48	2.291	4.595
13.	Ormož	-	-	-	-	-	4.251
14.	Piran	105	4	871	36	976	2.410
15.	Postojna	268	7	1.296	32	1.564	4.009
16.	Radlje	54	3	675	31	729	2.158
17.	Ribnica	-	-	-	-	-	1.457
18.	Sevnica	43	4	568	48	606	1.190
19.	Šentjur	43	2	616	26	659	2.345
20.	Trbovlje	-	-	-	-	993	2.713
21.	Trebnje	39	2	691	35	730	1.993
22.	Trzin	54	2	751	24	805	3.140
23.	Vrhnika	126	2	2.237	34	2.363	6.653
24.	Zagorje	23	1	918	44	941	2.076
1.	Dravograd	19	2	463	52	482	893
2.	Logatec	-	-	-	-	592	1.852
3.	Metlika	16	1	722	60	738	1.210
TOTAL:		12.569		106.242		141.303	396.607

TABLE XIII: Registered users (continued: breakdown for adults)

	place	pupils	% of total	students	% of total	employed	% of total	unemployed	% of total	total
1.	Celje	2.510	29	773	9	3.440	40	112	1	6.835
2.	Koper	-	-	-	-	-	-	-	-	3.738
3.	Kranj	-	-	-	-	-	-	-	-	8.117
4.	Lj. Bežigrad	2.624	21	1.245	10	4.266	34	794	6	8.929
5.	Lj. Center	4.969	24	5.005	24	5.985	29	1.433	7	17.392
6.	Lj. Maste	3.589	19	1.663	9	4.382	23	874	5	10.508
7.	Lj. Šiška	4.842	21	3.047	13	7.210	32	1	0	15.100
8.	Lj. Vič	3.172	19	2.851	18	4.572	28	1.131	7	11.726
-	Lj. bibliobus	427	21	77	4	484	23	107	5	1.095
9.	Maribor	6.591	22	1.721	6	6.031	20	2.016	7	16.359
10.	Murska Sobota	2.278	28	1.379	17	1.891	23	457	6	6.005
11.	Nova Gorica	1.769	18	689	7	3.719	37	172	2	6.349
12.	Novo mesto	-	-	-	-	-	-	-	-	1.014
13.	Pluj	1.945	21	1.236	14	1.652	18	171	2	5.004
14.	Ravne	912	21	699	16	1.070	25	291	7	2.972
1.	Ajdovščina	845	15	405	7	1.112	20	321	6	2.683
2.	Brežice	684	24	192	7	451	16	552	19	1.849
3.	Domžale	2.130	14	395	3	7.417	50	142	1	10.084
4.	Gornja Radgona	332	14	218	9	968	41	239	10	1.757
5.	Grosuplje	2.389	28	463	5	1.596	19	119	1	4.567
6.	Jesenice	640	19	102	3	949	28	283	8	1.974
7.	Kamnik	2.383	19	382	3	2.529	20	1.142	9	6.436
8.	Krško	766	20	363	9	903	23	369	9	2.401
9.	Lendava	-	-	-	-	-	-	-	-	-
10.	Radovljica	950	16	412	7	2.410	41	1.081	18	4.853
11.	Sežana	1.499	30	1.324	26	290	6	18	-	3.131
12.	Slov. Bistrica	-	-	-	-	-	-	-	-	7.097
13.	Slov. Gradec	-	-	-	-	-	-	-	-	1.684
14.	Slov. Konjice	739	26	302	10	604	21	638	22	2.283
15.	Škofja loka	-	-	-	-	-	-	-	-	5.034
16.	Šmarje	1.012	23	423	10	997	23	203	5	2.635
17.	Tolmin	340	9	130	3	1.620	43	640	17	2.730
18.	Velenje	2.324	19	571	5	1.031	8	795	6	4.721
19.	Žalec	916	21	327	7	1.097	25	263	6	2.877
1.	Cerknica	547	17	203	6	1.102	35	181	6	2.033
2.	Črnomelj	211	16	73	6	242	19	57	4	583
3.	Hrastnik	227	14	65	4	519	32	98	6	909
4.	Idrija	613	18	187	6	1.152	34	47	1	1.999
5.	Il. Bistrica	578	20	160	5	639	22	276	9	1.653
6.	Izola	381	14	128	5	417	16	221	8	1.147
7.	Kočevo	-	-	-	-	-	-	-	-	2.205
8.	Laško	553	21	141	5	644	25	227	9	1.565
9.	Lenart	-	-	-	-	-	-	-	-	-
10.	Litija	610	17	119	3	983	28	143	4	1.855
11.	Ljutomer	652	13	110	2	1.759	34	531	10	3.052
12.	Mozirje	650	14	216	5	1.355	29	83	2	2.304
13.	Ormož	-	-	-	-	-	-	-	-	-
14.	Piran	451	19	195	8	680	28	108	4	1.434
15.	Postojna	703	18	330	8	1.141	28	271	7	2.445
16.	Radlje	484	22	138	6	688	32	119	6	1.429
17.	Ribnica	-	0	-	0	-	0	-	0	-
18.	Sevnica	210	18	51	4	230	19	93	8	584
19.	Šentjur	742	32	96	4	660	28	188	8	1.686
20.	Trbovlje	-	-	-	-	-	-	-	-	1.720
21.	Trebnje	483	24	241	12	365	18	174	9	1.263
22.	Trzin	889	28	257	8	938	30	251	8	2.335
23.	Vrhnika	-	-	-	-	-	-	-	-	4.290
24.	Zagorje	428	21	148	7	550	26	9	0	1.135
1.	Dravograd	159	18	36	4	162	18	54	6	411
2.	Logatec	-	-	-	-	-	-	-	-	1.260
3.	Metlika	146	12	51	4	237	20	38	3	472
TOTAL (47):		63.294		29.339		83.139		17.533		229.708

TABLE XIV: Visitors

	place	due to items loaned out by			due to items loaned on the premises by			due to participation on events		
		adults	children	total	adults	children	total	adults	children	total
1.	Celje	69.172	61.611	130.783	45.627	11.133	56.760	5.310	5.519	10.829
2.	Koper	26.222	51.473	77.695	14.321	20.674	34.995	980	2.343	3.323
3.	Kranj	103.269	53.870	157.139	19.962	-	19.962	3.894	2.410	6.304
4.	Lj. Bežigrad	88.791	47.753	136.544	-	-	-	153	3.622	3.775
5.	Lj. Center	211.634	55.453	267.087	104.006	10.740	114.746	3.090	4.859	7.949
6.	Lj. Moste	98.735	89.681	188.416	-	-	-	478	14.604	15.082
7.	Lj. Šiška	97.096	108.379	205.475	14.230	16.210	30.440	245	8.845	9.090
8.	Lj. Vič	116.982	58.655	175.637	34.361	21.641	56.002	7.093	2.919	10.012
-	Lj. bibliobus	6.122	8.891	15.013	0	0	0	0	0	0
9.	Maribor	199.065	159.044	358.109	45.661	24.407	70.068	5.845	11.396	17.241
10.	Murska Sobota	55.802	23.437	79.239	1.501	201	1.702	733	3.802	4.535
11.	Nova Gorica	76.822	37.383	114.205	24.876	4.895	29.771	16.574	13.897	30.471
12.	Novo mesto	48.120	37.823	85.943	37.172	6.062	43.234	4.694	6.711	11.405
13.	Ptuj	35.319	24.266	59.585	19.301	4.788	24.089	4.490	4.235	8.725
14.	Ravne	42.198	18.501	61.299	8.316	999	9.315	4.713	2.178	6.891
1.	Ajdovščina	27.456	12.886	40.342	5.696	8.544	14.240	573	222	795
2.	Brežice	25.710	15.845	41.555	2.725	3.640	6.365	136	425	561
3.	Domžale	98.820	31.480	130.300	12.157	12.563	24.720	10.370	24.735	35.105
4.	Gornja Radgona	6.421	1.427	7.848	68	36	104	260	161	421
5.	Grosuplje	33.906	26.521	60.427	3.868	4.880	8.748	1.081	967	2.048
6.	Jesenice	25.101	14.678	39.779	7.500	5.000	12.500	154	1.680	1.834
7.	Kamnik	29.973	20.595	50.568	5.513	9.526	15.039	278	1.350	1.628
8.	Krško	27.508	27.669	55.177	2.448	6.138	8.586	827	3.007	3.834
9.	Lendava	14.710	10.237	24.947	8.000	9.000	17.000	604	2.771	3.375
10.	Radovljica	53.988	16.947	70.935	2.562	500	3.062	2.410	1.967	4.377
11.	Sežana	18.324	12.491	30.815	10.226	8.203	18.429	721	884	1.605
12.	Slov. Bistrica	28.923	32.567	61.490	1.029	902	1.931	9.318	2.338	11.656
13.	Slov. Gradec	17.752	11.138	28.890	2.172	725	2.897	1.625	2.069	3.694
14.	Slov. Konjice	3.691	9.243	12.934	6	87	93	45	403	448
15.	Škofja loka	53.861	32.547	86.408	6.176	3.451	9.627	1.548	1.400	2.948
16.	Šmarje	13.412	14.805	28.217	3.105	3.412	6.517	362	823	1.185
17.	Tolmin	19.317	13.771	33.088	3.000	2.000	5.000	3.940	3.300	6.770
18.	Velenje	37.059	44.111	81.170	5.900	4.050	9.950	3.596	5.156	8.752
19.	Zalec	20.032	21.376	41.408	-	-	-	684	1.165	1.849
1.	Cerknica	16.772	8.432	25.204	1.673	1.514	3.187	574	3.400	3.974
2.	Črnomelj	20.691	18.052	38.743	1.025	701	1.726	203	641	844
3.	Hrastnik	15.224	12.343	27.567	503	352	855	250	2.074	2.324
4.	Idrija	23.812	18.904	42.716	3.209	2.351	5.560	303	954	1.257
5.	Il. Bistrica	14.895	12.310	27.205	4.377	3.775	8.152	870	1.295	2.165
6.	Izola	12.715	9.124	21.839	8.417	3.132	11.549	1.819	3.129	4.948
7.	Kočevje	28.477	31.093	59.570	11.000	14.000	25.000	247	2.919	3.166
8.	Laško	15.107	14.168	29.275	3.824	4.264	8.088	830	1.894	2.724
9.	Lenart	7.443	19.846	27.289	312	624	936	128	1.508	1.636
10.	Litija	29.208	35.710	64.918	922	1.126	2.048	1.209	5.170	6.379
11.	Ljutomer	9.643	8.208	17.851	1.200	600	1.800	470	3.800	4.270
12.	Mozirje	15.320	12.179	27.499	420	452	872	402	500	902
13.	Ormož	5.206	4.867	10.073	726	2.405	3.131	2.720	1.733	4.453
14.	Piran	20.220	9.153	29.373	7.977	2.066	10.043	227	2.122	2.349
15.	Postojna	37.054	13.948	51.002	12.176	9.908	22.084	1.378	4.435	5.813
16.	Radlje	9.446	8.880	18.326	786	1.410	2.196	95	450	545
17.	Ribnica	6.516	9.309	15.825	1.200	600	1.800	2.000	300	2.300
18.	Sevnica	8.757	10.280	19.037	1.075	2.227	3.302	588	519	1.107
19.	Šentjur	12.702	7.154	19.856	-	-	-	550	631	1.181
20.	Trbovlje	17.575	16.903	34.478	2.635	0	2.635	90	490	580
21.	Trebnje	10.411	8.457	18.868	834	491	1.325	102	180	282
22.	Trzin	19.167	6.121	25.288	895	1.176	2.071	530	4.965	5.495
23.	Vrhnika	37.353	16.137	53.490	11.514	7.143	18.657	126	12.400	12.526
24.	Zagorje	13.828	6.295	20.123	1.000	600	1.600	15	804	819
1.	Dravograd	4.071	6.907	10.978	-	-	-	-	421	421
2.	Ločatec	11.098	6.338	17.436	5.370	5.345	10.715	784	2.497	3.281
3.	Mellika	1.524	5.025	6.549	402	1.120	1.522	2.362	1.436	3.798
TOTAL:		2.255.548	1.542.697	3.798.845	534.957	271.789	806.746	115.696	202.830	318.056

TABLE XIV: Visitors (continued)

	place	due to other activities			total		
		adults	children	total	adults	children	total
1.	Celje	-	-	-	120.109	78.263	118.372
2.	Koper	40	1.851	1.891	41.563	76.341	117.904
3.	Kranj	0	0	0	123.241	56.764	183.405
4.	Lj. Bežigrad	0	0	0	88.944	51.375	140.319
5.	Lj. Center	941	0	941	319.671	71.052	390.723
6.	Lj. Moste	113	-	113	99.326	104.285	203.611
7.	Lj. Šiška	0	0	0	111.571	133.434	245.005
8.	Lj. Vič	0	0	0	158.436	83.215	241.651
-	Lj. bibliobus	0	0	0	6.122	8.891	15.013
9.	Maribor	0	0	0	250.571	194.847	445.418
10.	Murska Sobota	-	1.756	1.756	58.036	29.196	87.232
11.	Nova Gorica	-	-	-	118.272	56.175	174.447
12.	Novo mesto	1.273	6.657	7.930	91.259	57.253	148.512
13.	Pluj	0	0	0	59.110	33.289	92.399
14.	Ravne	5.000	5.108	10.108	60.827	26.786	87.613
1.	Ajdovščina	-	1.050	1.050	33.725	22.702	56.427
2.	Brežice	0	1.540	1.540	28.571	21.450	50.021
3.	Domžale	2.500	1.500	4.000	123.847	70.278	194.125
4.	Gornja Radgona	-	-	-	6.749	1.624	8.373
5.	Grosuplje	136	104	240	38.991	32.472	71.463
6.	Jesenice	-	-	-	32.755	21.358	54.113
7.	Kamnik	0	620	620	35.764	32.091	67.855
8.	Krško	1.100	3.100	4.200	30.883	39.914	71.797
9.	Lendava	0	0	0	23.314	22.008	45.322
10.	Radovljica	0	0	0	58.960	19.414	78.374
11.	Sežana	-	-	-	29.271	21.578	50.849
12.	Slov. Bistrica	-	3.656	3.656	39.270	39.463	78.733
13.	Slov. Gradec	2.091	945	3.036	23.640	14.877	38.517
14.	Slov. Konjice	0	0	0	3.742	9.733	13.475
15.	Škofja loka	0	0	0	61.585	37.398	98.983
16.	Šmarje	0	0	0	16.879	19.040	35.919
17.	Tolmin	0	0	0	26.257	19.071	44.858
18.	Velenje	0	0	0	46.555	53.317	99.872
19.	Žalec	226	0	226	20.942	22.541	43.483
1.	Cerknica	-	-	-	19.019	13.346	32.365
2.	Črnomelj	0	0	0	21.912	19.394	41.313
3.	Hrastnik	-	-	-	15.977	14.769	30.746
4.	Idrija	-	2.028	2.028	27.324	24.237	51.561
5.	Il. Bistrica	412	-	412	20.554	17.380	37.934
6.	Izola	0	548	548	22.951	15.969	38.920
7.	Kočevje	0	0	0	39.724	48.012	87.736
8.	Laško	22	295	317	19.783	20.621	40.404
9.	Lenart	0	0	0	7.883	21.978	29.861
10.	Litija	0	0	0	31.339	42.006	73.345
11.	Ljutomer	-	-	-	11.313	12.608	23.921
12.	Mozirje	0	598	598	16.142	13.729	29.871
13.	Ormož	500	500	1.000	9.152	9.505	18.657
14.	Piran	0	0	0	28.424	13.341	41.765
15.	Postojna	0	0	0	50.608	28.291	78.899
16.	Radlje	0	0	0	10.327	10.740	21.067
17.	Ribnica	-	-	-	9.716	10.209	19.925
18.	Sevnica	-	-	-	10.420	13.026	23.446
19.	Šentjur	-	-	-	13.252	7.785	21.037
20.	Trbovlje	0	0	0	20.300	17.393	37.693
21.	Trebnje	-	472	472	11.347	9.600	20.947
22.	Trzin	34	56	90	20.626	12.318	32.944
23.	Vrhnika	0	0	0	48.993	35.680	84.673
24.	Zagorje	0	120	120	14.843	7.819	22.662
1.	Dravograd	0	0	0	4.071	7.328	11.399
2.	Logatec	-	-	-	17.252	14.180	31.432
3.	Metlika	0	0	0	4.288	7.581	11.869
	TOTAL:	14.388	32.504	46.892	2.916.298	2.050.340	4.890.575

TABLE XV: Circulation

	place	items loaned out			items loaned on the premises			ILL	total loans	stock turnover	
		adults	children	total	adults	children	total			recorded	% of standard
1.	Celje	200.479	136.169	336.648	123.686	43.020	166.706	686	503.354	1,48	49
2.	Koper	90.685	121.193	211.878	16.282	12.474	28.756	479	240.634	0,00	0
3.	Kranj	253.386	152.160	405.546	-	-	91.465	135	497.011	1,47	49
4.	Lj. Bežigrad	256.361	110.157	366.518	-	-	-	1	366.518	3,07	102
5.	Lj. Center	530.961	154.758	685.719	203.674	20.617	224.351	8	910.070	3,36	112
6.	Lj. Moste	268.151	182.733	450.884	69.203	52.648	121.851	16	572.735	4,04	135
7.	Lj. Šiška	405.248	235.164	640.412	-	-	-	43	640.412	4,75	158
8.	Lj. Vič	415.253	175.027	590.280	186.945	125.242	312.196	37	902.476	5,73	191
-	Lj. bibliobus	19.228	6.511	86.055	0	0	0	0	86.055	1,79	60
9.	Maribor	428.706	389.577	818.283	139.062	55.306	194.368	178	1.012.651	2,86	95
10.	Murska Sobota	80.251	90.663	170.914	11.154	9.241	20.395	233	191.309	1,08	36
11.	Nova Gorica	219.450	90.826	310.276	108.351	14.758	123.109	172	433.385	1,70	57
12.	Novo mesto	115.568	121.152	236.720	91.261	30.773	122.034	281	358.754	0,84	28
13.	Pluj	96.787	63.205	159.992	50.098	3.914	54.012	23	214.004	1,13	38
14.	Ravne	70.226	39.366	109.592	62.598	4.915	67.513	27	177.105	0,81	27
1.	Ajdovščina	64.616	28.763	93.379	9.823	6.335	16.158	49	109.537	1,62	54
2.	Brežice	70.147	42.853	113.000	2.725	3.640	6.365	68	119.365	2,19	73
3.	Domžale	144.500	91.300	135.800	21.002	18.398	39.400	38	175.200	1,71	57
4.	Gornja Radgona	15.813	4.462	20.275	84	58	142	16	20.417	0,78	26
5.	Grosuplje	95.527	58.994	154.521	10.266	12.793	23.059	201	177.580	3,23	108
6.	Jesenice	68.733	31.980	100.713	22.300	7.550	29.850	42	130.563	1,69	56
7.	Komnik	62.931	45.834	108.765	25.756	18.940	44.696	30	153.461	1,91	64
8.	Krško	77.492	61.375	138.867	8.076	12.351	20.427	120	159.294	2,77	92
9.	Lendava	30.662	21.168	51.830	21.400	21.600	43.000	79	94.830	1,22	41
10.	Radovljica	140.547	49.699	190.246	5.822	500	6.322	14	196.568	2,06	69
11.	Sežana	42.364	24.176	66.540	22.332	18.170	40.502	312	107.042	1,61	54
12.	Slov. Bistrica	45.093	48.218	93.311	3.269	2.720	5.989	83	99.300	1,45	48
13.	Slov. Gradec	35.249	29.675	64.924	14.118	6.553	20.671	34	85.595	2,20	73
14.	Slov. Konjice	17.149	13.698	30.847	6	87	93	3	30.940	0,87	29
15.	Škofja loka	158.628	93.763	252.391	16.818	7.921	24.739	24	277.130	2,60	87
16.	Šmarje	37.153	32.099	69.252	-	-	19.500	35	88.752	1,67	56
17.	Tolmin	69.123	40.692	109.815	17.500	5.520	23.020	108	132.835	1,95	65
18.	Velenje	74.045	108.020	182.065	3.309	4.121	7.430	21	189.495	1,98	66
19.	Žalec	56.239	37.313	93.552	-	-	-	21	93.552	1,69	56
1.	Cerknica	43.066	27.462	70.528	4.257	3.471	7.728	170	78.256	1,95	65
2.	Črnomelj	20.691	18.052	38.743	989	688	1.677	25	40.420	1,25	42
3.	Hrastnik	42.370	25.263	67.633	604	407	1.011	77	68.644	2,23	74
4.	Ildrija	45.126	28.492	73.618	10.172	7.626	17.798	60	91.416	1,25	42
5.	Il. Bistrica	36.382	21.939	58.321	22.262	20.174	42.436	391	100.757	2,78	93
6.	Izola	40.474	19.830	60.304	17.500	3.412	20.912	10	81.216	2,08	69
7.	Kočevje	74.394	60.217	134.611	33.050	23.230	56.280	40	190.891	3,96	132
8.	Laško	31.035	23.867	54.902	6.909	7.071	13.980	166	68.882	1,70	57
9.	Lenart	17.862	55.693	73.555	1.560	1.872	3.432	241	76.987	2,09	70
10.	Litija	57.269	47.910	105.179	3.729	2.914	6.643	520	111.822	2,12	71
11.	Ljutomer	24.232	20.664	44.896	4.300	1.950	6.250	20	51.146	1,20	40
12.	Mozirje	42.919	22.359	65.278	895	1.342	2.237	34	67.515	1,66	55
13.	Ormož	16.005	14.525	30.530	1.395	3.400	4.795	7	35.325	0,94	31
14.	Piran	47.689	16.956	64.645	23.924	3.233	27.157	21	91.802	1,92	64
15.	Postojna	82.870	32.851	115.721	59.839	24.977	84.816	45	200.537	2,63	88
16.	Radlje	17.898	15.540	33.438	2.494	802	3.296	31	36.734	1,08	36
17.	Ribnica	24.419	19.735	44.199	6.250	3.120	9.370	0	53.569	1,86	62
18.	Sevnica	21.192	19.706	40.898	3.168	4.998	8.166	7	49.064	2,87	96
19.	Šenjur	27.193	16.296	43.489	-	-	-	8	43.489	1,30	43
20.	Trbovlje	31.965	42.028	73.993	0	0	0	3	73.993	1,78	59
21.	Trebnje	17.021	20.564	37.585	700	1.400	2.100	1	39.685	1,04	35
22.	Trzin	72.166	18.509	90.675	3.331	4.375	7.706	70	98.381	2,32	77
23.	Vrhnika	92.578	31.962	124.540	50.890	13.462	64.352	54	188.892	2,82	94
24.	Zagorje	39.633	18.754	58.387	2.984	1.507	4.491	21	62.878	1,65	55
1.	Dravograd	11.213	9.063	20.276	-	-	-	9	20.276	1,66	55
2.	Logatec	31.104	18.076	49.180	12.440	11.422	23.862	56	73.042	2,31	77
3.	Metlika	8.675	9.827	20.119	502	4.758	5.260	25	25.379	1,48	49
	TOTAL:	5.774.192	3.608.883	9.345.053	1.541.064	671.776	2.323.874	5.729	11.668.927		

TABLE XV: Circulation (continued)

	place	items loaned out				items of information given	photocopies	
		non-fiction	fiction	serials	non-book materials		as copies only	as subst. for loans
1.	Celje	123.876	205.720	3.153	3.899	17.600	36.562	
2.	Koper	70.942	132.714	4.888	3.334	5.035	4.276	286
3.	Kranj	132.981	252.835	14.305	5.425	9.503	0	0
4.	Lj. Bežigrad	99.122	236.828	-	30.723	257	3.172	
5.	Lj. Center	233.103	421.745	-	30.871	13.909	41.186	
6.	Lj. Moste	119.721	281.851	0	49.312	14.770	15.133	48
7.	Lj. Siska	181.261	390.139	-	69.012	5.368	2.604	173
8.	Lj. Vič	134.748	393.685	-	61.847	55.092	36.000	
-	Lj. bibliobus	25.739	47.137	0	13.179	-	0	0
9.	Maribor	226.121	515.213	37.882	39.067	13.619	11.250	0
10.	Murska Sobota	64.917	89.484	403	16.110	480	4.348	55
11.	Nova Gorica	94.446	194.167	-	21.663	12.865	15.930	
12.	Novo mesto	90.952	143.322	878	1.568	22.695	30.000	20.000
13.	Ptuj	59.344	96.312	280	4.056	420	28.060	14.300
14.	Ravne	32.342	69.004	6.895	1.351	16.849	5.896	0
1.	Ajdovščina	25.169	67.452	0	758	60	0	0
2.	Brezice	24.624	79.041	1.695	7.640	2.487	4.139	0
3.	Domžale	69.414	134.216	1.065	31.105	293	15.000	
4.	Gornja Radgona	2.879	12.475	561	4.260	291	-	
5.	Grasuplje	37.687	103.437	7.768	5.629	5.648	1.020	1.228
6.	Jesenice	20.362	78.749	-	1.602	1.020	-	
7.	Kamnik	31.135	76.312	0	1.318	1.300	36.000	
8.	Krško	51.017	70.219	9.194	8.437	887	3.770	70
9.	Lendava	15.565	31.242	50	4.973	586	1.953	0
10.	Radovljica	42.467	137.972	5.153	4.654	3.420	0	0
11.	Sežana	16.022	50.104	292	122	10.860	3.430	26
12.	Slov. Bistrica	17.898	65.480	2.981	6.952	52.759	19.224	30.284
13.	Slov. Gradec	9.703	50.949	945	3.327	1.017	2.417	0
14.	Slov. Konjice	5.823	25.024	0	0	15	0	0
15.	Škofja loka	58.777	170.551	2.010	21.053	5.350	9.810	
16.	Šmarje	12.161	51.089	1.098	4.904	2.512	7.212	
17.	Tolmin	27.319	81.846	650	0	610	10.000	0
18.	Velenje	25.364	139.004	3.476	14.221	836	11.652	
19.	Žalec	25.492	62.722	59	5.279	500	7.000	0
1.	Cerknica	19.457	33.233	5.793	12.045	674	187	310
2.	Črnomelj	11.053	27.690	0	0	69	517	0
3.	Hrastnik	13.473	36.074	5.150	12.936	562	-	
4.	Idrija	17.378	51.132	1.372	3.736	-	11.153	
5.	Il. Bistrica	11.002	46.378	941	-	1.311	0	0
6.	Izola	16.573	40.191	1.539	2.101	80	0	0
7.	Kočevje	30.805	77.387	4.189	22.230	693	600	
8.	Laško	12.659	34.551	1.734	5.958	408	668	0
9.	Lenart	12.762	48.883	5.658	6.252	653	-	
10.	Litija	19.545	61.095	4.445	20.094	1.919	4.200	0
11.	Ljutomer	13.396	29.592	760	1.148	1.525	0	0
12.	Mozirje	12.776	45.615	114	6.773	740	-	
13.	Ormož	8.326	20.361	423	1.420	-	57	134
14.	Piran	17.330	47.227	84	4	457	3.355	20
15.	Postojna	36.912	73.220	473	5.116	353	311	311
16.	Radlje	5.618	22.831	1.275	3.714	1.210	9	1
17.	Ribnica	9.378	30.150	1.592	3.079	960	0	0
18.	Sevnica	7.652	27.296	1.317	4.633	2.604	15	0
19.	Šentjur	9.860	32.369	465	795	1.212	-	
20.	Trbovlje	10.422	63.571	0	0	1.019	9.352	9.352
21.	Trebnje	9.824	25.119	1.137	1.505	35	86	
22.	Trzin	24.743	60.700	2.297	2.935	480	-	
23.	Vrhnika	30.416	77.515	5.484	11.125	3.200	4.600	
24.	Žagorje	16.889	37.802	3.098	598	865	0	0
1.	Dravograd	5.312	13.075	801	1.088	55	0	0
2.	Logatec	13.073	28.885	3.234	3.988	37	-	
3.	Mellika	3.217	15.285	468	1.149	83	-	36
TOTAL:		2.608.344	6.065.267	159.524	612.073	300.117	402.154	76.634

TABLE XVI: Events organised by library

	place	exhibit.	story hours	quizzes	meetings	lectures	tours	other	total
1.	Celje	9	43	11	9	8	111	7	339
2.	Koper	8	27	1	20	7	76	0	144
3.	Kranj	25	28	1	1	0	120	0	181
4.	Lj. Bežigrad	18	108	1	6	0	51	37	228
5.	Lj. Center	115	57	10	18	25	123	614	991
6.	Lj. Moste	86	214	56	16	8	211	125	739
7.	Lj. Šiška	0	116	0	16	0	55	423	830
8.	Lj. Vič	29	50	29	2	1	66	14	198
-	Lj. bibliobus	0	0	0	0	0	0	0	0
9.	Maribor	118	147	24	94	9	138	12	661
10.	Murska Sobota	11	31	4	4	2	29	26	202
11.	Nova Gorica	22	56	12	12	1	44	14	169
12.	Novo mesto	76	50	26	4	43	83	65	383
13.	Pluj	25	8	1	6	2	55	11	178
14.	Ravne	3	6	2	7	0	96	21	135
1.	Ājdovšćina	1	5	1	4	0	1	9	17
2.	Brežice	0	2	1	4	0	6	42	55
3.	Domžale	43	90	4	15	11	92	34	428
4.	Gornja Radgona	7	0	1	1	0	9	0	18
5.	Grosuplje	6	35	11	4	4	18	25	106
6.	Jesenice	8	34	8	4	0	17	79	150
7.	Kamnik	1	30	1	43	-	20	7	102
8.	Krško	6	28	1	5	2	40	3	109
9.	Lendava	4	12	1	6	0	15	16	88
10.	Radovljica	0	21	0	10	29	25	31	116
11.	Sežana	7	41	14	6	2	9	2	152
12.	Slov. Bistrica	54	54	2	4	3	12	5	141
13.	Slov. Gradec	7	2	1	0	0	12	6	81
14.	Slov. Konjice	0	5	1	1	0	11	0	18
15.	Škofja loka	11	24	1	4	6	12	24	82
16.	Šmarje	12	16	2	4	2	10	0	46
17.	Tolmin	12	36	0	7	8	19	0	82
18.	Velenje	11	56	2	11	10	40	18	148
19.	Žalec	7	27	3	6	3	9	12	67
1.	Cerknica	9	13	6	4	0	24	19	87
2.	Črnomelj	4	12	1	2	0	3	0	28
3.	Hrastnik	7	15	3	0	0	9	19	80
4.	Idrija	2	35	4	4	0	46	0	122
5.	Il. Bistrica	5	35	1	5	0	9	0	55
6.	Izola	35	36	5	12	2	24	12	132
7.	Koćevje	4	19	1	1	1	27	15	68
8.	Laško	21	26	22	6	8	17	0	108
9.	Lenart	4	48	0	1	0	18	0	71
10.	Lilija	12	62	9	16	1	59	0	179
11.	Ljutomer	2	22	1	1	0	30	1	59
12.	Mozirje	4	23	1	4	0	12	0	46
13.	Ormož	18	31	8	6	5	37	51	162
14.	Piran	5	62	9	7	3	22	4	115
15.	Postojna	11	75	9	6	0	20	3	134
16.	Radlje	2	4	12	1	0	11	52	82
17.	Ribnica	19	10	10	2	20	10	0	76
18.	Sevnica	11	2	2	3	1	6	15	40
19.	Šentjur	1	9	1	1	4	7	360	395
20.	Trbovlje	10	8	0	0	0	11	0	29
21.	Trebnje	3	15	1	4	0	6	51	80
22.	Trzić	1	10	1	7	11	12	0	49
23.	Vrhnika	0	70	16	1	0	76	0	161
24.	Zagorje	0	0	1	0	0	9	11	21
1.	Dravograd	6	5	4	2	0	5	0	22
2.	Logatec	8	35	1	6	2	20	10	112
3.	Metlika	4	13	1	5	0	6	16	69
	TOTAL:	950	2.154	363	461	244	2.171	2.321	9.966

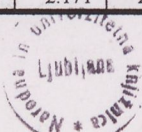

NARODNA IN UNIVERZITETNA
KNJIŽNICA



00000091533

CDEISS

TABLE XVI: Events organised by library (continued)

Year	Event	Number of participants		Number of days		Number of hours		Total
		Men	Women	Men	Women	Men	Women	
1
2
3
4
5
6
7
8
9
10
11
12
13
14
15
16
17
18
19
20
21
22
23
24
25
26
27
28
29
30
31
32
33
34
35
36
37
38
39
40
41
42
43
44
45
46
47
48
49
50
51
52
53
54
55
56
57
58
59
60
61
62
63
64
65
66
67
68
69
70
71
72
73
74
75
76
77
78
79
80
81
82
83
84
85
86
87
88
89
90
91
92
93
94
95
96
97
98
99
100

Narodna in univerzitetna knjižnica
v Ljubljani

b || 471279

JK