

ILUSTRIRANI Slovenec

*

TE DENSKA · PRILOGA SLOVENCA

2. JUNIJA 1932

TEVILKA 24

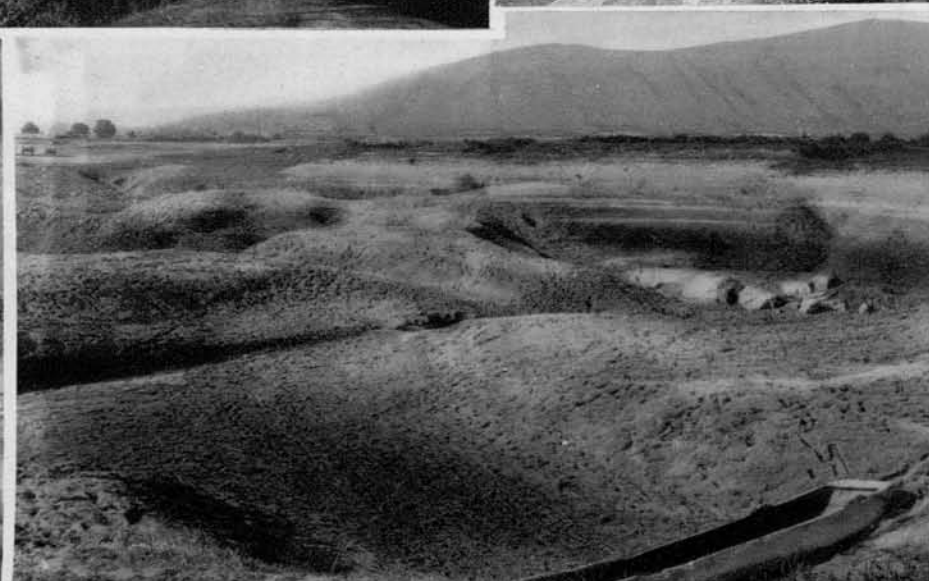

NAŠA KREMENTA IN SLIKOVITA NOTRANJSKA

SLIKE PO VRSTI OD ZGORAJ NA LEVI KAŽEJO: CERKNIŠKO JEZERO OB SONČNEM ZAHODU — NA JEZERU PAR DNI PREDEN USAHNE — CERKNICA — NASIP ČEZ JEZERO — ZAČARAN GRAD V KARLOVICI — VODONOS V SUHEM STANJU (VSE SLIKE RAZEN PREDZADNJE JE POSNEL G. ST. RIBNIKAR IZ LJUBLJANE)

Naša kremenca Notranjska

Spodaj: Znameniti železniški most v Borovnici, zgrajen leta 1854., čez katerega nas pelje vlak na Notranjsko.

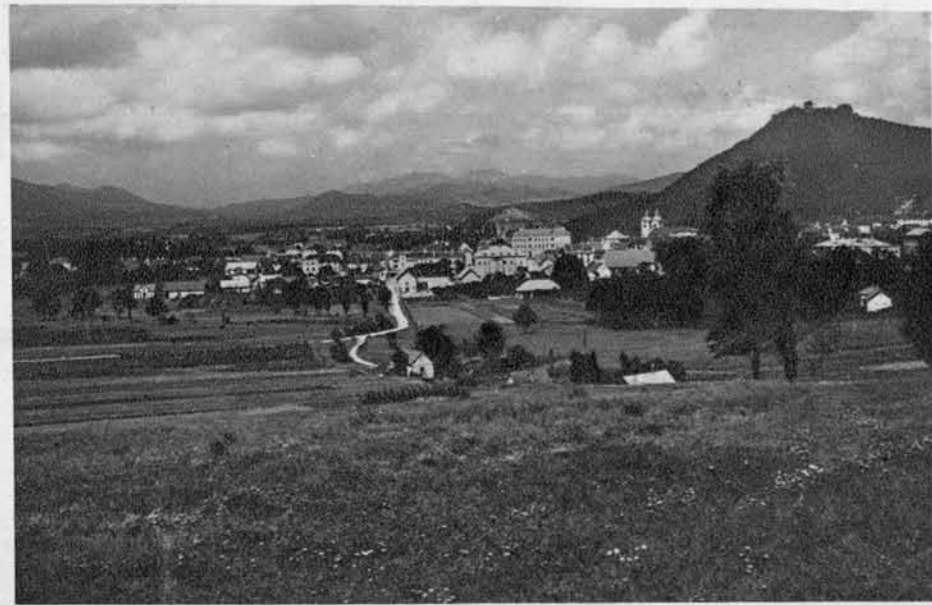

Pogled na Postojno, predvojno središče Notranjske. Na desni: Pogled na Rakeško dolino s Slivnico (1114 m) v ozadju.

Spodaj: Pogled na Rakek, danes jako važna obmejna postaja.



Pogled na Bloke pozimi, zibelka slov. smučarstva.

Zgoraj na desni: Pogled na mesto Lož z razvalinami Starega gradu, v ozadju Stari trg.

Na desni: »Tulipan« v Karlovcih, najvažnejšem požiralniku presihajočega Cerkniškega jezera.



Spodaj: Mestna hiša v Ložu, Lož se omenja v zgodovini že leta 1282., mestne pravice pa je dobil leta 1477.



Spodaj: Pogled na Vrhniko, kjer se prav za prav začeta Kras in Notranjska.

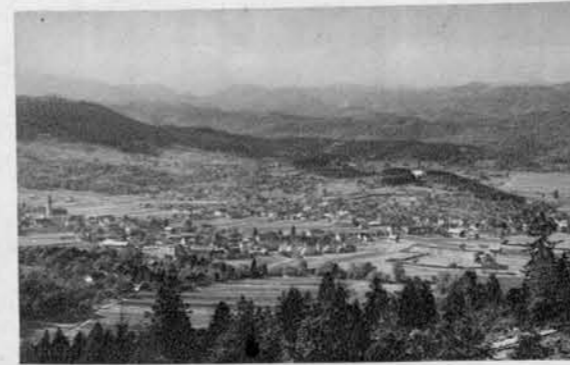

Pogled na glavni trg v Postojni, dokler je stal tam še M. Vilharjev spomenik.

Na levi: Pogled na Gornji Logatec z Dolnjim Logatcem v ozadju, tu je sedaj notranjsko polit.-upravno središče. Spodaj: Sv. Trije Kralji pri Žireh, priljubljena izletna točka.



Nakapane »ovčice« v Karlovcih, glavnem požiralniku Cerkniškega jezera.



Izvirek Obrha pri Starem trgu (del poznejše Ljubljane), tipične kraške ponikalnice.

Zgoraj na levi: Pogled na Žiri, z označeno državno mejo (xxx) tik nad vasjo.



Na levi: Četrty slap v Peklu pri Borovnici.

Naša Notranjska

t. j. gozdnati Kras, se naslanja na Barsko kotlino, v kateri sta Vrhnika in Borovnica dva večja mejna kraja. Od tu začenjajo zapadno in južno od Ljubljanskega barja kraške planote. Pravih kraških goličav pa je malo, ker je večinoma vsa naša Notranjska pokrita z gozdovi. Kraški značaj imajo le kraška polja — Logaška kotlina, Planinsko polje, Cerknjsko polje in Loško polje — na katerih teko ponikalnice in kjer leži tudi Cerknjsko jezero. Vzhodno od navedenih polj se širi do 800 m visoka Loška planota. Lepe doline, hribi, podzemne jame s krasnimi kapniki in jezerci, največje čudo, presihajoče Cerknjsko jezero s požiralniki, dalje Bloška planota, domovina slovenskega smučarstva, obširni gozdovi, vse napravljajo našo Notranjsko v tujsko-prometnem oziru za enega izmed najvažnejših predelov Slovenije. Gospodarsko je važna naša Notranjska predvsem zaradi lesne industrije in lesne trgovine.

Tudi s poljedelstvom se peča prebivalstvo, toda glavni zaslužek je les. Politično je skoraj vsa Notranjska v logaškem okraju, ki šteje 13 občin. Od teh jih meji 8 na Italijo in je skupna dolžina meje 85 km; t. j. najdaljša meja, ki jo ima kak okraj v državi. V načrtu je elektrifikacija vse Notranjske, ki bo priključena na banovinsko električno omrežje.

Zgoraj na levi: Jos. Juvanec, cerknjski dekan.

Zgoraj na desni: Dr. K. Tekavčič, logaški okr. glavar.

Na levi: Bloški kmetje pozimi na poti k sv. maši.

Na desni: Golobina v Danah (požirek Obrha).



Tipične pokrajinske slike iz Notranjske.
Zgoraj: Kalce z državno mejo in cesto proti Idriji.
Zgoraj na levi: Ostri ovinek na novi cesti k Sv. Vidu.
Na levi: Tipično skladišče lesa (Stari trg).
Spodaj na levi: Tovorenje lesa na rakeški postaji.
Spodaj: Rešeto na Cerknjskem jezeru pred vsihom.

