

Založnice
Jugoslavenske banke d. d.

preje Hrvatska deželna banka d. d.

Žrebanja dne 2. aprila 1929 v Zagrebu

4 1/2% založnice (17. žrebanje).

à K 10000 št. 12 15 24 27 33 49 90 223 425 431 509 643 646...
à K 5000 št. 15 24 27 33 38 39 50 67 128 132 133 231 279...
à K 1000 št. 12 76 77 178 217 224 227 229 234 237 239 243...

5% založnice s 3% premijo (17. žrebanje).

à K 10000 št. 29 32 33 39 41 63 64 83 157-159 171 193 201...
à K 5000 št. 39 41 53 56 59 123 125 139 156 163 164 185 186...
à K 1000 št. 142 282-284 299 310 335 339 349 351 360 369...

8% založnice v dinarjih.

à Din 10000 št. 16 56 57 68 72 80 85 86 106 110 139 145...
à Din 2500 št. 5 16 27 38 39 42 43 50 51 53 55 58-61 67...

Izplačilo od 1. novembra 1929 dalje. — Obrestovanje preneha istega dne.

8% založnice v Lirah šterl.

a) Za izvanredna odplačila:

à Lir šterl. 100 št. 251 292 438
à Lir šterl. 10 št. 45 74 79 162 201 208 230
Izplačilo od 1. oktobra 1929 dalje s 101%. — Obrestovanje preneha istega dne.

b) Za redno odplačilo:

à Lir šterl. 100 št. 34 37 53 96 125 153 167 218 312 328...
à Lir šterl. 10 št. 7 8 11 15 34 35 39 55 63 64 68 71-73...
Izplačilo od 1. oktobra 1929 dalje s 100%. — Obrestovanje preneha istega leta.

4% unificirano Srbsko zlato posojilo iz leta 1895.

55. žrebanje dne 13. aprila 1929 v Beogradu.

Št. 11941-960 15261-280 22401-420 27521-540 29541...
560 37061-080 38721-740 42641-660 48001-020 641-660...
62121-140 861-880 66781-800 76581-600 99361-380 103721...

Izplačilo od 1. julija 1929 dalje.

Imejitelji spodaj navedenih titrov morajo pri izplačilu doprinesiti dokaz predvojnega posesta in državljanstva.

Št. 11941-953 959 960 15261-269 274-280 22410-420 27523...

654 656 657 660 62121 123 133-140 866-868 870 871 874-879...
99361 363 364 371 372 375-380 105362 141323 329 331 145795...
172983 205381-383 388 389 391 393 395 400 210121 122 126 128...

7% založnice

Srbske državne hipotekarne banke v Beogradu iz I. 1924.

(Posojilo od 15.000.000 švicarskih frankov Drž. Hipotekarne banke kraljevine Srbov, Hrvatov in Slovencev [Uprava Fondova].)

10. žrebanje 15. marca 1929.

à švicar. frankov 1000 št. 11 39 50 100 139 140 160 195...
-198 226 231 257 291 293 359 375 439 446 462 478 484 485 511...
543 572 588 592 637 662 668 669 711 728 752 754 765 859 870 881...

Izplačilo od 15. aprila 1929 dalje.

Posojilo mesta Split iz leta 1889 in 1901.

Žrebanje dne 1. julija 1929 v Splitu.

5% posojilo iz I. 1889 (81. žrebanje).

à K 200 št. 86 188 223 376 384 389 425 577 639 676 708...
722 796 938 974 978 1053 115 119 140 199 221 273 312 369 384...
393 537 641 674 691 711 764 805 827 978 2087 185 254 268 271...

Izplačilo od 2. januarja 1930 dalje.

4 1/2% posojilo iz I. 1901 (57. žrebanje).

à K 1500 št. 14 152 185 209

à K 1000 št. 54

à K 200 št. 404 468 586

Izplačilo od 1. oktobra 1929 dalje.

4 1/2% založnice in 4 1/2% komunalne zadolžnice

Kranjske deželne banke.

29. žrebanje 15. aprila 1929 v Ljubljani.

4 1/2% založnice.

à K 2000 št. 202 251 253-260

à K 1000 št. 202-205

Izplačilo od 1. julija 1929 dalje.

4 1/2% komunalne zadolžnice.

à K 2000 št. 85 93 98 306

à K 1000 št. 19

à K 200 št. 258 269 274 367

à K 100 št. 106

Izplačilo od 1. julija 1929 dalje.

4 1/2% posojilo mesta Zagreb iz leta 1910.

19. žrebanje dne 2. aprila 1929 v Zagrebu.

Lit. A à Din 25 št. 13 173 193 197 253 387 489 523 625...
641 755 919 941

Lit. B à Din 50 št. 1044 1133 1315 1330 1430 1507 1533...
1553 1564 1566 1567 1756 1914 1974 2052 2068 2097 2200 2207...
2226 2264 2282 2487 2498 2702 2773 2862 2950 2999

Lit. C à Din 125 št. 3063 4123 4145 4195 4203 4206 4230...
4299 4331 4430 4484 4534 4560 4565 4609 4720 4724 4872 4887...
4892 4919 4924 4929 4941 4999

Lit. D à Din 250 št. 5084 5145 5178 5275 5437 5458 5545...
5640 5676 5741 5785 5823 6050 6150 6160 6246 6343 6428 6448

6459 6477 6620 6796 6829 7018 7057 7230 7234 7470 7714 7776...
7937 8003 8059 8109 8117 8192 8304 8325 8347 8378 8481 8538...
8569 8671 8707 8790 8792 8910 8921

Lit. E à Din 500 št. 9049 9177 9290 9293 9335 9397 9415...
9488 9603 9673 9810 9829 9974

Lit. F à Din 1250 št. 10048 10244 10333 10392 10396...
10464 10514 10665 10695 10767

Lit. G à Din 2500 št. 10980 10998 11100 1114

Izplačilo od 1. oktobra 1929 dalje.

Srečke bolg. rdečega križa

iz I. 1912.

38. premijsko žrebanje dne 13. aprila 1929 v Sofiji.

Table with 3 columns: Serija, Št., Levov. Rows include 54 22 100, 681 6 25000, 1168 5 50, 1287 1 1000, 1524 10 1000, 1534 22 50, 2352 12 50, 2395 20 500, 2401 14 50, 3110 1 50, 4300 22 50.

Izplačilo od 14. maja 1929 dalje.

5% založnice

Zemljiškog veresijskog zavoda za Istro.

91. žrebanje 24. junija 1929.

à Lir 1200 = K 2000 št. 4325 385 620 621 798 6094 929...
7200 367 406 8841 864 9222 409 506 10613 11056 474 701 900...
12195 926 973 13551 673 920 14942 15401 445 906 16497 17959...

à Lir 600 = K 1000 št. 1769 2076 220 379 591 706 988...
3316 697 899 932 4860 5132 346 631

à Lir 120 = K 200 št. 5964 969 6576 7093 109 114 139 433...
564 642 742 8267 483 614 837 902 9112 433 913 10098 514 603...
885 953 11219 230 273 561 12034 192 932 13566 916 14385 529

Izplačilo dne 2. januarja 1930 dalje.

Iz prejšnjih žrebanj še nedvignjeno:

à Lir 1200 = K 2000 št. 2316 4235 394 426 513 543 607...
732 758 916 5156 158 218 221 6160 265 266 275 276 586 602 871...
884 7078 098 176 225 733 917 960 8285 350 550 582 772 834...
9308 329 364 388 704 708 736 748 839 10070 092 293 611 11080...
895 973 12969 371 553 661 998 13349 565 658 704 878 960 14005...
177 312 361 373 15211 464 816 817 16014 028 094 141 258 528...
873 882 926 943 17212 334 757 818 904 18100 457 528 19174...
175 310 533 892 20110 376 430 585 983 21550 588 856 22351...
669 750

à Lir 600 = K 1000 št. 1106 421 533 554 557 558 640...
696 770 2081 182 218 221 254 256 381 473 506 625 626 648 702...
722 742 827 883 983 3134 177 209 231 454 508 511 624 784 839...
895 942 982 4057 058 158 167 352 439 473 579 976 5023 028 103...
104 182 250 260 313 575 588 730 772 6048

à Lir 120 = K 200 št. 4238 301 456 667 737 940 5019 225...
262 513 819 820 829 842 844 866 885 951 953 959 970 974 986...
6132 152 283 292 494 499 529 680 697 718 740 7009 084 119 181...
258 380 395 416 422 518 538 549 700 791 762 777 863 947 8057...
127 193 325 494 509 712 832 833 9019 096 097 120 312 346 459...
551 603 675 676 678 693 718 739 802 832 881 882 973 10002 027...
053 070 119 162 216 260 295 373 418 546 656 700 790 904 986...
994 11000 001 202 205 343 344 461 636 739 765 771 965 994...
12051 117 147 206 218 250 254 337 391 422 436 506 526 543 833...
935 958 997 13146 154 162-167 347 382 446 491 596 599 617...
618 642 645 676 693 853 14037 049 115 485 547 561

4 1/2% posojilo mesta Zader

iz I. 1901.

57. žrebanje 1. julija 1929 v Zadru.

à K 2000 št. 33

à K 1000 št. 19 50

à K 200 št. 82 139 350 375 393 506 568 696

Izplačilo od 1. oktobra 1929 dalje s 60% v lirah.

Iz prejšnjih žrebanj še ne dvignjeno:

à K 2000 št. 8 20 27 68

à K 1000 št. 10 13 14 273

à K 200 št. 54 111 116 199 278 390 407 418 447 470 480...
517 519 643 711

4% deželno posojilo

poknežene grofije Gorice in Gradišanske iz I. 1888.

42. žrebanje dne 1. maja 1929 v Gorici.

Serijska A:

à fl. 1000 = Lir 1200 št. 55 65 66 90 105 123

à fl. 500 = Lir 600 št. 69

à fl. 100 = Lir 120 št. 19 45

Serijska B:

à fl. 1000 = Lir 1200 št. 37 78 88

à fl. 500 = Lir 600 št. 16

à fl. 100 = Lir 120 št. 22 35 52

Izplačilo od 1. avgusta 1929 dalje.

Za konzorcij lista in uredništvo Miro Jankole, predstavnik za tiskarno »Slovenija« Albert Kolman, oba v Ljubljani.

Predno kupite ali prodaste kakršnikoli vrednostne papirje

se obrnite zaupno na:
Upr. „**MERKUR**“ Ljubljana.
Informacije brezplačno!

Predno si nabavite
motorno kolo
oglejte novodospele

JAMES
MOTOCIKLE

175, 200, 350, 500 ccm
The James Cycle Co. Ltd.
London

Nizke cene. — Izredna kvaliteta.
Plačilne olajšave

GENERALNO ZASTOPSTVO ZA JUGOSLAVIJO:
Ljubljana, Vegova ul. 8.
Telefon št. 27-92

DALMATINSKI

Ia Portland cement
svetovne znamke

„SALONA“ (Tour)

dobavljamo v juta papirnatih vrečah

promptno iz naše tovarne

manjše količine pa iz našega ljubljanskega skladišča
poleg špedicije Ranzinger.

„SPLIT“ d. d. za cement Portland
Masarykova cesta 23.

STROJNO PODJETJE

R. WILLMANN

LJUBLJANA, Slomškova ulica 3

TELEFON 20-55

izdeluje različne vrste strojev za
lesno industrijo, transmisijske na-
prave, tovarna dvigala vseh vrst,
rebraste cevi iz kovanega
železa, prevzema projektiranje in
opremo različnih mehaničnih na-
prav ter izvršuje **vsa v strojno**
stroko spadajoča dela in
popravila točno, solidno in
po možnosti najhitreje.

ANT. KRISPER
LJUBLJANA
Mestni trg št. 26.

Trgovina galanterije in tovarniška
zaloga čevljev po najnižjih brezkon-
kurenčnih cenah

in velika zaloga linoleja.

Vse, ki še niso obnovili naročnino prosimo, da se poslužijo priloženih položnic.

ORGANIZATOR KNJIGOVODSTVO
ORGANIZATOR KARTOTEKE

za vse vrste obratov.

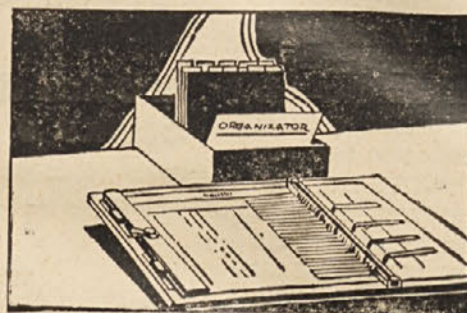

70%
prihranka na času

70%
prihranka na času

Pregled -- točnost! **Dnevna bilanca!** Prvovrstne
reference na razpolago. Zahtevajte prospekte!
Predočba neobvezna!

Kartoteka je naša specialiteta!

Organizator, d. z o. z. Ljubljana, Aleksandrova cesta 8.
(Palača Prve Hrv. Štedionice)

PIVOVARNA **UNION** LJUBLJANA
DELNIŠKA DRUŽBA

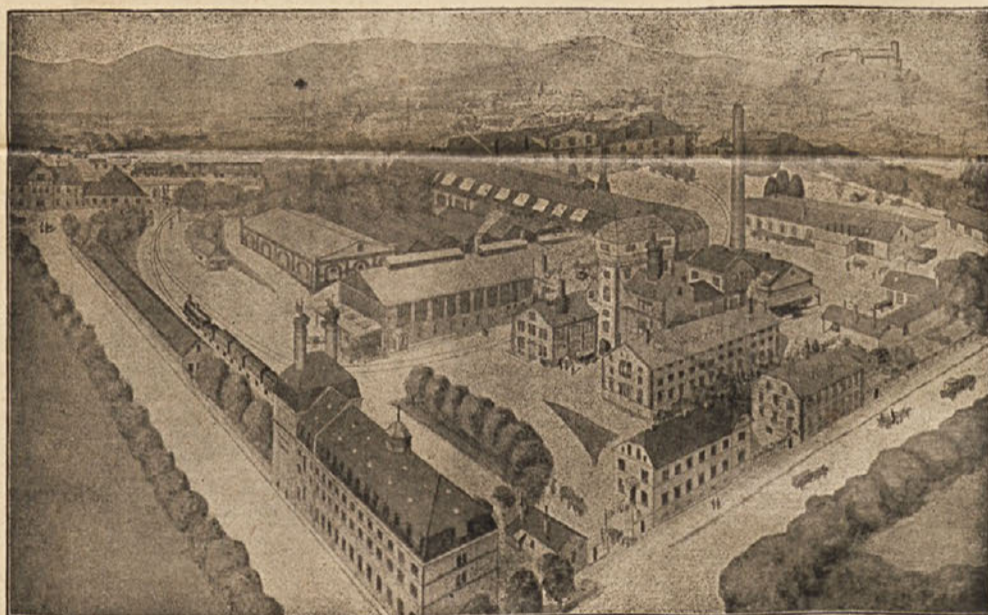

BRZOJAVI: PIVOVARNA „UNION“ LJUBLJANA. TELEFON 2310, 2311

PODRUŽNA PIVOVARNA MARIBOR
BRZOJAVI: PIVOVARNA „UNION“ MARIBOR. - TEL. ŠT. 23

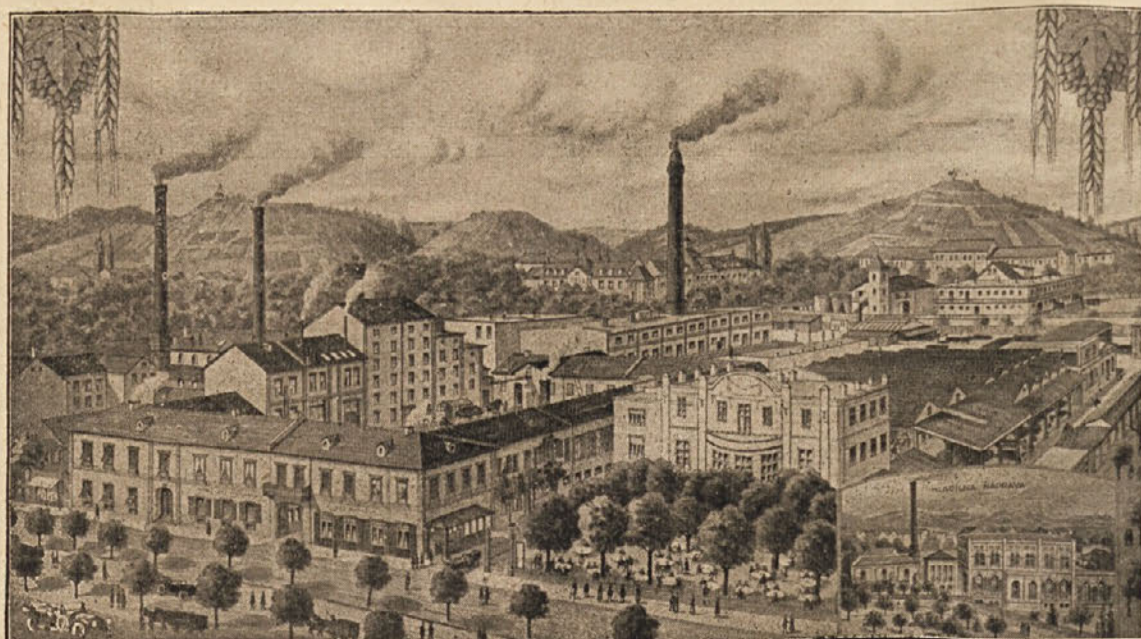

Priporoča svoje izborne izdelke: Svetlo in črno eksportno pivo v sodcih in
steklenicah. — Pekovski kvas (drože). — Čisto rafinirano žganje.