Hitreje

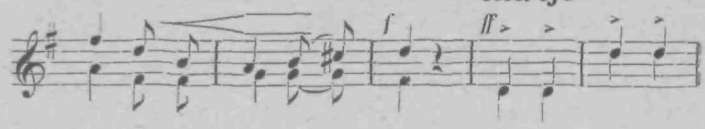

1. le-njem po - tro - sil je. Zi - ma, zi - ma,
2. hi - ši vam sre - či - co! Sre - ča, sre - ča,
3. tu - di se kra - či - ce, bo - di jaj - ce,
4. di - te ve - se - le - ga! Mi zdaj mo-ra-

scherzando

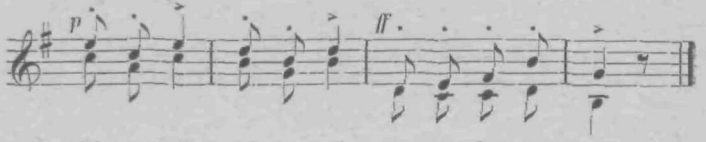

1. ajd za peč, ajd za peč, ce - lo le - to leč!
2. pri - di k nam, pri - di k nam, glej, od-prt je hram!
3. bo - di hleb, bo - di hleb, v naš iz - gi - ne žep!
4. mo drugam, kam drugam, hva - la, hva-la vam!

O. Zupančič.

Kratkočasnica.

„Čudni časi so: Konji kadé, hiše se peljejo," je rekla stara ženica, ko je prvič zagledala železnični vlak.

Internus.

Odgovor na vprašanje: „Kako čitaš?" v št. 3.

1. Še stresajo vetri na stolpu petelina.

Prav so rešili: Ogrin Ivana, učenka v Ligojni; Makar Ljubica, Čebular Mici, Dužnik Karla, učenke meščanske šole v Škofji Loki.

2. Opoldne sedem pa kosem (prav: kosim).

Prav so rešili: Bradaško Marija, Kovač Marijana, Umek Marijana, Verbič Marijana, učenke v Ligojni.