"EDINOST"
izhaja vsako soboto.
NAROČNINA:
za Združene Države na leto..... $1.50
za Združene Države za pol leta..... .75
za Evropo in druge dežele na leto...$2.00
Oglasi po dogovoru.

EDINOST

NEODVISNO GLASILO PENN SYLVANSKIH DELAVCEV.

"UNITY"
issued every Saturday.
SUBSCRIPTION RATES:
One year in U. S. A.....$1.50
Half year in U. S. A..... .75
To foreign countries $2.00
Advertising rates sent on request.

ŠTEV. (NUMBER) 26. PITTSBURGH, PA., SOBOTA, (SATURDAY), JULY 19, 1913. LETO (VOL.) III.

Slovenske novice.

— **Izlet pevskega društva "Prešeren."** V nedeljo nas je precejšnje število pittsburških Slovencev poletelo na izlet om. društva. Izlet se je vršil v Moon Run. Pot je jako romantična večina gre pot skozi gozd ali vsaj ob gozdu. Kar lažje se diha, ko se s karo drči mimo drevja, da lahna sapica pihlja v razgrete obraze. Malo slabše je seveda iti peš, kakor smo morali iti od kare do izletnega prostora, ker se je ravno ta dan avtomobil potrl, ki navadno vozi na tej poti. Tako pa smo morali — rad ali nerad iti peš in cijaziti naložene korbce napoljene želodčnih okrepčil za vsak slučaj. Bile so lepe karavane naših slovenskih družin, ki so se pomika le na piknik. Društvo "Prešeren" je prišel na lice mesta že na vse zgodaj s svojimi predstražami. 'Kvartirmoharja' sta prišla že prej dan, da sta uredila prostor, kolikor se je sploh splačalo urejevati za jedno popoldne. Zabava je bila prosta, kakor je kdo hotel, ta je plesal, oni v senci sedel v krogu znancev in zbijale so se šale. Tam so veselo skakali mladi ljudje in se veselili narave. Društvo Prešeren pa je navdušemo popeval pod gostim drevjem in delal konkurenco krilatim pevcem, ki so tudi žvrgoleli. Tak izlet je potreben da se človek malo poživi v naravi. Ljudstva se je precej nabralo. Bilo bi ga še več, da bi bil prostor nekoliko bližji. Pevci imajo voljo, treba jim je le ohraniti veselje, kar se zgodi ako pridno posečamo njih domoljubne pri reditve.

Videlo pa se je, da smo bili v sredi slovenske naselbine, ker se je povsodi čula naša govorica. To je v večini vsem ugajalo. Vse drugače je tu pri nas, ko se v dvorani na plesišču čebrna v jeziku, ki ga spoštujemo, a vendar kaže kakor bi ne bili pod domačo streho. Tam gori pa smo bili svoji med svojimi, naša govorica se je čula, naša pesem se je popevala in z radostjo polnila naša srca. In to je lepo. —y.

— **Rojake v Pittsburghu** in drugod opozarjamo na oglas bratov Zalar na drugem prostoru lista. Ker sta oba znana med našimi rojaki zato jih pač ni potrebno še posebej priporočati, razen onim, katerim še nista dovolj znana.

— **Blagoslovitev nove društvene zastave.** Predzadnjo nedeljo je društvo Sv. Petra in Pavla, spadajoče pod K. S. K. D. blagoslovilo novo zastavo. Slavnostnega blagoslovljenja zastave se je udeležilo mnogo sosednjih društev. Iz Pittsburgha se je udeležilo društvo "Jezus Dobri Pastir." Med posamezniki sta bila tudi vrhovni zdravnik Dr. J. V. Grahek omenjene Jednote in glavni nadzornik g. John Mravintz.

— **Iz urada dramatičnega društva** se naznanja, da se je izvolilo pri zadnji seji sledeče uradnike za sezono 1913-1914. Vodja društva in igre g. Louis F. Truger; Pomožni vodja Frank Starman, tajnik g. Joe Varoga, blagajnik g. Math. Malič. Na predlog igrovodje izvolil se bo tudi gospodarski odbor in sicer na priprihodnji seji. Sedaj ima dramatično društvo "Josip Jurčič," več zelo zanimivih iger na programu in sicer "Naša kri," "Mlinar in njegova hči," "Izdajalec," "V Ljubljano je dajmo" in druge.

Upajmo torej, da bodemo odsedaj naprej imeli redne igre, to je da se ne bode igralo enkrat v letu ali kakor je bilo poprej, pisalo, da se bode igralo, pa iz vsega ni bilo nič. Niso sicer posamezni člani tega krivi, kajti je nekaj članov ki se zanimajo za stvar in želijo, da se dramatika razvije v popolnem smislu, a pride kaj med nje in po vodi gre vse, ves trud, spisovanje vlog in druge teškoče so brez uspeha, brez sadu. Priporočali bi vsem članom, da se malo bolj zanimajo za stvar ter pripomorejo k napredku in obstanku tega društva. Da se dramatika razvije, da se jo goji v pravilni obliki je trudapolno delo in tistemu, ki ima vso stvar v rokah, bi morali vsi člani brez izjeme biti poslušni ter sprejeti nauke z veseljem. S tem, da se član oziroma igralec popolnoma uda vodji ali režišerju mu olajša težaven posel in pripomore do razvitka dramatike. Ako so pa člani in rigalci nemi za poduke in nauke vodje, pa dramatika ne more in ne bode obstala, pa makar se vodja še tako trudi in trudi. Ves trud njegov je zastonj in nazadnje si še nakopa bolezen, ako je res unet za stvar in mu je na tem, da vse skupaj ne zaspi.

Igralci olajšajo igrovodji na več načinov. N. pr. ko dobi član vlogo, kojo bode predstavljal, naj se jo najprej dobro nauči na pamet, ali ne tako, da bode samo bral. Kajti on ne bode predstavljal beročo osebo, marveč dejansko izvršujočo. Gledati mora na piko, vejco, na vsa znamenja; gledati mora da bode postavil pravilno naglašaje, da bode pravilno vzdigoval svoj govor in istotako padal. Poskuša naj sam napraviti to kar zahteva vloga glede kretanja. Mimika, to je glavno pri dramatiki. Ako ni mimika popolna, je vsa igra skažena.

Ker je naša izkrena želja, da pittsburška dramatika popolnoma ne zaspi, smo povedali par glavnih točk, kako pripomore lahko vsak član in igralec k napredku.

Sedajni igro-vodja je v tem zelo strog, kar bode pomagalo edino le društvu, kar bode povzdignilo dramatiko, do popolnega razvitka. Prejšnji in sedajni igrovodja, sta delovala oba skupno že mnogo na tem polju. Želeti je torej, da so člani pri skušnjah in nastopih poslušni ter ubogajo vodjo v vseh ozirih, ker vsak ve, da se trudi za vse, da želi le uspehe ter da je javnost popolnoma zadovoljna z predstavami. Rojakom pa kličemo, ko bodete brali ali slišali, da bode dramatično društvo zopet nastopilo, pohitite v velikem številu k predstavi, ker s tem bodete ojunačili igralce ter tudi vi pripomogli, da se dramatika razvije popolno. Prva. igra, ki jo namerava društvo uprizoriti je "Naša kri." O tem bodemo še pravočasno poročali.

— **Društvo Slovenski Sokol,** št 118 S. N. P. J. je na svoji zadnji mesečni seji sklenilo prirediti izlet in sicer v začetku drug meseca. Natanjčneje o tem izletu bodemo še poročali. Ker se je izlet pevskega društva Prešeren, prirejen v Moon Run dobro obnesel, je društvo sklenilo prirediti letos še en izlet, toda na kakem drugem bolj pripravnem prostoru. Tudi o tem bodemo še poročali.

— **Iz Lemont Furnace,** blizu Uniontown, Pa. se nam poroča, da je v tamošnji naselbini odprl rojak Mike Kodrič mesarsko obrt.

— **Vroča južna kri.** Je pač, čudno, da so se začeli Italjani sami med sabo kar streljati. Kar jih ni že med črno roko, pa delaje na svojo kredo. Tako so se sprli v pondeljek zvečer v Homewood-u. Italjan Joseph Ambrosio je potegnil med prepirom samokres ter streljal na brate Dominik, Frank in Cosmo Starteri. Vse tri je nevarno ranil. Vročekrvnega Italijana so zaprli.

— **Hoče več redarjev.** Ravnatelj javne varnosti Dailey je pred par dnevi izrazil mnenje, da mora mesto Pittsburgh dobiti najmanj še 125 redarjev ako hočejo uspešno varovati mestne interese. Baje se je nekaj trgovcev že zjedinilo v namenu poslati na odgovorno mesto prošnjo za nameščenje novih redarjev.

— **Kadar vam zdravnik** da preskripcije, jih prinesite k nam in vam jih takoj spolnimo točno in zanesljivo S. L. Bellman, 48th & Butler St., Pittsburgh, Pa.

Lokalne novice.

— **Demonstracije izdelovalcev smodk,** katrero so priredili zadnjo soboto, se je udeležilo 11 tovarn. Demonstrantje so korakali po ulicah v popolnem redu, tako da ni imela policija nikakega opravka. Število vseh demonstrantov in obenem stavkarjev je bilo do 1500. Govorilo je več govornikov, ki je navduševalo stavkujoče in neorganizirane delavce. Priporočevali so organizacijo vsem delavcem, ker brez te ne morejo doseči ničesar. Poslušalcev je bilo nad 2000, koji so pozdravljali stavkujoče z aplavzami in klici. Kakor poročajo se je nabrala velika svota za stavkarje. Delavci zahtevajo urejene tovarne po najnovejšem načinu, da so sobe zračne ter 15 centov na dan več.

— **15.000 mož bode brez dela.** Glasom poročila, ki prihaja iz unije železnikih uslužbencev, bode 15.0000 delavcev brez dela, ako nastane stavka, katera je sedaj na programu. Stavke se bodo udeležili vsi uslužbenci vseh železniških družb.

— **Strašno maščevanje.** Kako se zna maščevati dekle, ki je zgubilo svojega ljubega, se je pokazalo zadnjo nedeljo zvečer 18-letna Mary Boyle, se je zaljubila v 24 letnega Samuela Hutchinson, kateri je uslužben pri Pittsburgh Railway Co. poulični železniški družbi. Fant pa seveda jo ni maral, ali kakor je izpovedalo dekle, jo zavrnil potem ko je občeval žnjo že nekaj časa. To je dekle tako ujezilo, da je sklenila maščevati se. Kupila je karbolne kisline ter čakala na nezvestega na 47 cesti. Ko je fant prišel iz tamošnje postaje, mu je vrglo dekle karbolno kislino v obraz. Karbolna kislina je strašno in silno hitro delovala. Obraz mu je ves sežgan in ko so ga prepeljali v St. Francis bolnico, so zdravniki izjavili, da bode težko kaj iz njega in če sploh ostane pri življenju bode zgubil vid.

Dekle je spremljevalo tudi dvoje mladenk, koji so aretirali. Na vprašanje, če ji je kaj hudo, ker je storila tak zločin, je mirno in hladnokrvno odgovorila: "Prav nič mi ni žal, kar sem storila. Zakaj me pa ni hotel poročiti, kakor je rekel pred nedavnim časom." Dekle se bode moralo zagovarjati glede mogočega umora.

— **Veselje, gostija in umor.** V Russeltonu, blizu mesta Tarentum, je poklical John Bruto svoje prijatelja na gostijo. Veselje je bilo nemoteno in zabavali so se izvrstno. Ker pa je občeval in govoril Dominick Dolorenzo preveč prijazno z Bruto-vo ženo, so se pričeli prepirati in Bruto je celo svojo ženo pretepel. Ker so bili pa preveč glasni, je stopil v hišo nekdanji konstebler McMillens, sedaj skrivni policist Bessemer Coal and Coke Co. Ko pa je stopil v sobo, bilo je takoj vse tiho in pogledi gostov so bežali eden do drugega, kar je pomenilo, le dajmo ga. Omenjeni stražnik ni nič kaj priljubljen med tamošnimi Italijani. Pričeli so se prepirati z McMillenom in nazadnje so začele leteti svinčenke v policista, ki pa niso zadele svoj cilj. Ker je videl policist, da se gre za "res," potegnil je tudi on svoj samokres ter streljal. Njegove svinčenke pa so bile pogubonosne. Prva je smrtno zadela Dolorenza, ki se je takoj zgrudil na tla, druga pa je zadela Brutona, vendar ne smrtno. Ko je McMillen sestrelil svoj samokres je zbežal na prosto, kjer so ga aretirali. Ko se je zaslišal prvi strel, je bilo že zbranih veliko ljudi, ki pa niso vedeli kaj to pomeni.

— **Železniški vozovi ga stisnili.** Med tem ko je John Klemens, uslužben kot pregledovalec vozov nadzoroval osobne vozove, je prišel med dva vagona, katera sta gastisnila. Prepeljali so ga v bolnišnico toda je na potu umrl.

RODBINSKA DRAMA.

Ljubosumnost vzrok smrti peterih.

Connelsville, Pa., 15. jul.—Včeraj se je odigrala rodbinska drama, ki bode ostala vsem prebivalcem tega mesta v trajnem spominu. 42letni George Mehalisin je v svoji ljubosumnosti ustrelil ženo, otroke in nato še sam sebe. Mehalisin je delal v premogokopu v Trotter, ter je rodom Slovan. Uro pozneje je vlomil v stanovanje konstebler ter dobil moža še pri zadnjem zdihu. Prej ko je zdravnik dospel je nesrečneš umrl. Dva starejša dečka sta ušla poblaznelemu očetu skozi okno drugega nadstropja. Autoritete so mnenja, da se je tragedija izvršila, ko so udje družine spali. Soba, kjer se je dogodil trojen umor in samomor, je bila polna krvi.

Prva, ki sta bila o tem dejanju prepričana, sta bila starejša sina eden 15 let drugi 13 let v starosti. Okrog 12:30 slišala sta stokanje v sosednji sobi, kjer so spali oče, mati, sestra in dva brata. Skočila sta s postelje, hoteč se prepričati, kaj je. Kako pa sta se prestrašila, ko dobita njuna vrata zaklenjena od zunaj. Takoj sta sumila, da ni vse v redu, zato sta skočila iz drugega nadstropja ter zbežala k stricu, kojega sta obvestila o tem kar sta samo sumila.

Ko je konstebler Rolands udrl v stanovanje, zagledal je krvavo pot iz kuhinje v sobo, kjer se je zgodila tragedija. Troje otrok je našel ležati na postelji, ki je bila napita krvi; pri otrocih je nastopila smrt takoj. Vsi so bili ustreljeni v srce iz kojega je še polagoma curljala kri. Ženo je dobil mrtvo v drugi postelji; njeno srce je bilo prestreljeno, vendar se je nesrečna žena bojevala nekaj minut predno je nastopila smrt. Vidno je bilo, da se je bila metavala po postelji, ker je bila vsa okravljena. Na tleh pa je ležal mož, še v zadnjih zdihljajih. Ustrelil se je poleg srca in kri je tekla je z močjo iz rane. Krvava pot iz kuhinje pa v gorne sobe je zbudila misel, da je hotel nesrečneš postreliti še ostala dva dečka, ki pa sta mu pravočasno ušla.

Žrtve so dobile vsaka po en strel, ki pa je bil smrten. Ker je imel mož še samo eno krogljo v samokresu, je šel v kuhinjo, kjer je iskal po predalih še krogelj, a ker jih ni bilo, je nastavil samokres nase. Mož je stopil pred ogle dalo, pomeril na srce ter izprožil.

Samokres je bil spravljen v kovčeku v sobi, kjer sta spala starejša dečka. Mož je šel, ko je že vse načrtal v sobo po samokres, ko sta dečka spala, se splazil po tihem vun, zaklenil vrata, misleč, najprvo bodem ustrelil ženo, hčer in dva mlajša dečka, nato bom še ta dva potem pa še sam sebe. Vendar načrt se mu ni popolnoma posrečil.

Pred tremi meseci pričela sta se zakonska med seboj prepirati in to zaradi nekih besed ježične sosede. Tri mesece nazaj, je šla žena v domovino na obisk. Ježična soseda, pa je sprožila misel in laž da se žena Mehalisina peča z drugimi možkimi v stari domovini. Vendar to je bila le podla laž in obrekovanje, ker soseda ni mogla trpeti žene Mehalisina.

Ta pravljica in laž je dospela do ušes moža in očeta, ki je takoj pustil delo pri ondotni kok družbi, ter se podal v domovino, da pronajde, jeli je ta govorica resnična ali je pa le laž. Nekaj tednov pozneje sta se obadva povrnila nazj, mož je namreč zvedel, da je bila žena častna ter da je vse obrekovanje ničlo. Zakonska sta bila nekaj tednov srečna. Mesec nazaj, pa je tožila gospa Mehalisin dotično obrekovalko zaradi ražaljenja časti, ker pa ni bilo pravih prič je bila spuščena proti plačilu sodnijskih stroškov.

Ako sta se večer pred tragedijo kaj sprla med seboj ni znano, vedo pa da je mož vedno mislil in tuhtal izmišljeno pravljico, mislil je toliko časa, da se mu je pomračil um.

Ker je dokaz umora in samomora viden, so pokopali celo družino v torek. Maše s ose brale v St. John's slovanski cerkvi.

Torej ta dogodek naj bode v poduk vsem tistim, ki imajo malo preveč govoričenja, kajti laži dostikrat dovedejo moža ali ženo, dekleta ali fanta do koraka, ki bi ga nikdar ne storil, ako ne bi ljudje preveč govorili pa ne samo resnice, ampak navadno in vedno le laž. Vidite, tu je storilo petero oseb žalostno smrt. In zakaj? Zaradi laži ene ženske.

Ameriške novice.

VODJE STAVKE ZAPRTI.

McKeesport, Pa., 18. jul.—Danes so bili kaznovali sledeči stavkarji:

Charles Nicholson in James Ryan $25.00.

Elija Bayli $15.00 in stroške.

Gunnard Winnerstrom in Dennis Levies po $5.00 in stroške.

Kakor je znano so delavci, kateri spadajo k I. W. W. organizaciji ter zaposleni pri Fort Pitt Steel Co. že več tednov na stavki. Vsak večer imajo svoje shode po ulicah. A to pa ni bilo, kaj všeč tukajšnji policiji, zato je naznanila, ako ne bodo bolj tihi in če bodo še zabarikadirali cestni promet, se bodo voditelji jednostavno aretirali in kaznovali.

No in to se je uresničilo. Danes so imeli zopet svoje seje in govore, pa so prišli špiceljni in marš v kajho, potem pa ven z denarjem, ubogi delavec, ki se moraš trudi in si z težavo prislužiti vsakdanji kruh.

Delavci te organizacije zahtevajo, krajši delavni čas in pripoznanje unije, oziroma I. W. W. organizacije. Družba je pripravljena ustreči prvi pogoj, a drugega pa noče sprejeti in niti slišati o njem. Delavci pa vstrajajo pri svojih zahtevah, ter se tudi ne vrnejo na delo. Pripoznanje delavskih pravic ali pa se ne vrneje več na delo.

LADJA SP POTOPILA.

Erie, Pa., 15. julija.—Parnik Annabelle Wilson, kateri je odpljul od tu se je potopil v Dunkirk, N. Y. Parnik je bil naložen z premogom in sicer 800 ton težine. Kapitan in njegova žena sta se potopila, dočim se je rešilo 12 mornarjev medtem ko so se krčevito držali brunov in desk razbite ladje. Ob času, ko je parnik plul proti Dunkirk pristanišču, je naenkrat nastal silen vihar, kateri je parnik vrgel ob skalo. Mornarje so rešili z čolni iz pristanišča. Truplo kapitana in njegove žene niso še našli.

GRKI SO POSLALI SVOJIM VOJNIM BRATOM 1.000.000 ZAVOJEV ŽVEČALNEGA GUMA.

Sharon, Pa., 15. jul.—Od tu se poroča, da so poslali grški izdelovalci žvekalnega guma 1,000.000 zavojev te tvarine. Grki pravijo, da to vojake zelo okrepi oziroma jim olajša žejo in vročino. Vrednost tega guma je $50.000.

PROKLAMIRANJE STAVKE ŽELEZNIŠKIH UŠLUŽBENCEV.

New York, 15. jul.—Organizirani uslužbenci železnic so sklenili stavkati. Ti namreč zahtevajo večjo plačo. Stavka se je naznanila družbi, ki pa je poravnavo med njo in uslužbenci oddalu uradnikom v Washingtonu. Predsednik Wilson bode sam skušal spraviti stvar v tir, tako da bodo zadovoljni uslužbenci, kakor tudi družba.

CENA ŽIVIL SE MOGOČE POVIŠA.

$1.000.000 škode je napravila povodenj v nedeljo in v torek.

Zanesville, O., 16. jul.—Povoden, ki je nastopila vsled utrga oblaka, je napravila kmetom okolu Zanesville nad $1.000.000 škode. Vsi polski pridelki so popolnoma uničeni. Na tisoče akrov zemlje je bilo preplavljene ter oropane pridelkov.

Vsled neurja, je narastel tukajšni potok tako visoko, da je stopila voda čez bregove. 25 mostov, koji so speljani čez manjše potoke je voda odnesla.

Seno je popolnoma zgubljeno. Ondotni kmetje ne bodo pridelali niti toliko sena, da bi imeli za svojo rabo. Seno je bilo pokošeno in še ležalo po polju. Tisoče akrov pšenice in ovsa je uničenega, repa je pokrita z visokim blato.

Marietta, 16. jul.—Komaj, da se je ljudstvo nekoliko opomoglo od zadnje poplave, že je prišla druga ter pobrala vse, kar je mogla odnesti. Dvoje življenj je zahtevala povodenj in tisoče dolarjev je napravila škode.

Med neurjem je treskalo in bliskalo, da je bilo groza. Več živine je pobila strela. Železniške proge so bile razdrte in promet je bil ustavljen.

Čez 200 telefonskih prog je bilo popolnoma pokončanih.

Masilon, O., 16. jul.—Nevihta, ki je bila tukaj je povzročila veliko povodenj. Polski pridelki so popolnoma uničeni. Poleg dežja in vode, je pa tudi kamenje, ki ga je voda nesla seboj napravilo veliko škode, ki se ceni več tisoč dolarjev.

NESREČA NA VODI.

Chicago, 18. julija.— Panika je nastala na parniku Sheboygan, kateri je plul proti Milwaukee. Zunaj čikaškega pristanišča je trčil omenjeni parnik v parnik Iowa, kateri se je vračal v pristanišče. Iowa je bila tako poškodovana, da se je na mestu potopila. Voda, kjer je parnik trčil je plitva, komaj 20 čevljev globočine. Poškodovan ni nobeden.

MATI PRODALA LASTNO HČERKO.

Millwaukee, 18. julija.—Ker je kupil od neke ženske — matere — lepotico Ano Gorzo za $30.00 ter jo potem oddal v Phillipsburg, N. Y. je bil danes aretiran Henry Herzeg ter stavljen pod varščino $500. Lastna mati je prodala za ravno tolik denar, kakor je prodal Juda svojega učenika farizejem za 30 srebrnjakov.

IZHOD IZ RUDOKOPA ZAPRT.

Duluth, Minn., 18. julija.—Rudokop Spruce št. 1, je danes rezervoir. Vsled strašnega naliva je začela voda teči v rudokop, kateri je bil kmalu skoro napolnjen. V časa hudourja je bilo v jami 250 oseb, 235 se jih je takoj rešilo, ti so bili namreč pri kraju, dočim jih je ostalo še 15 v jami Desetim se je posrečilo se še rešiti o pravem času, dočim je ostalo še pet rudarjev v jami, kojim je bila pot zaprta. Omenjeni nesrečniki so družinski očetje. Okolu rudokopa se je nabrala velika možica ljudstva, žen in otrok, ki poprašujejo, kako je, ali jih bode mogoče rešti ali ne. Takoj se je podalo več mož nesrečnežem na pomoč. Upajo vse rešiti.

NESREČA V ALLIQUIPPI.

Alliquippa, Pa., 15. julija.—V nedeljo sta se ponesrečila dva delavca in sicer Eli Skylo in Jack Reynold. Prvi je padel v šeft, kjer so metali premog ter je zadobil težke poškodbe, vsled kojih je umrl. Na Jacka pa je padla neka kara ter ga je zmečkalo. Prostor nesreče je Johns & Laughlin Steel Car Co.

TEDENSKI PREGLED

VOJNE NA BALKANU

Bolgarski car se boji za svoj prestol.

London, 13. jul.—Poročila, katera prihajajo iz Bulgarije, so kaj nevesela za bolgarske vojnike. Povsod morajo bežati in se umikati združenim četam Srbov in Grkov. Sedanje stanje ne obeta nič dobrega, in car Ferdinand se boji, da zgubi svoj prestol. Nastala je tudi revolta med narodom ter kakor poročajo iz Zofije se je zbralo veliko število ljudstva pred cesarsko palačo ter godrnjalo čez sedanje razmere. Vzrok te revolte je, ker ni vlada obvestila ljudstvo o situaciji na bojnem polju. Ljudstvo še ni vedelo do današnjega dne, da so Bolgari tako hudo poraženi, a ko je zvedelo ljudstvo prave razmere bolgarske vojne, je bilo razljučeno. Država je zaplenila vse časopise in edino poročilo, ki je zagledalo svobodo je bilo poročilo vojnega urada, ki je trosilo velikanske zmage med svet. Tudi ni znano bolgarskem narodu, da so Rumunci prekoračili mejo ter zavzeli mesto Silistria.

RUMUNIJA IN TURČIJA SE BODO ZDRUŽILE.

London, 14. jul.—Bolgarcem gre zelo trda. Rumunske čete na daljujejo svojo pot proti Zofiji.

Bolgarija bode sedaj med štirimi ognji. Srbi in Grki od ene strani, Rumunci in Turki pa od druge. Najbrže se bodeti združile Rumunija in Turčija ter skupno napadle Bolgarijo. Turška vojska bode dala rumunski vladi šest torpednih čolnov. Turki so dobili nove vojake iz Male Azije. Vsak dan se jih izkrca na evropska tla veliko število. Ti se združujejo pri mestih Čatalja in Bulair, od koder sta že dve močni armadi odkorakale proti bolgarski meji.

BULGARIJA SE ZOŽUJE.

London, 18. jul.—Srbske, grške in rumunske čete se hitro pomikajo proti glavnemu mestu bolgarije. Srbi so napadli Bolgare pri Julijamika, ter razpršili desno bolgarsko krilo. Zgube, katere morajo trpeti Bolgarci so velike.

Rumunske čete zelo hitro prodirajo v bolgarsko ozemlje. Bolgari so potopili šest torpednih čolnov in eno ladjo v Donavi, ker niso hoteli, da bi padli v roke rumunski posadki.

74 letni kralj rumunski je šel sam v vojno ter poveljuje. Rumunska ni še naznanila, kako daleč da misli iti v bolgarsko ozemlje, vendar so mnenja merodajni krogi, da ne dalj, kakor pa je zahtevala kot delež ker je ustrajala v času vojne z Turki neutralna. Velevlasti si ne moreje o tej novi vojni tolmačiti in tudi ne posredovati za mir. Srbija je odvrgla ruske mirovne pogoje oziroma na črte. Kako daleč bode še šlo, se sedaj ne ve.

Iz Zofije se poroča, da bežijo tracijski kristjanje v bolgarsko ozemlje, ker se boje prihoda Turkov, koji bi gotovo vse pomorili ali pa še celo masakrirali. Poročila prinašajo, za Bolgarce neugodno vest, da so prve turške čete samo še 20 milj odaljene od meje, to je od Enos-Media linije, ki je bila zaznamovana na londonski mirovni konferenci. Iz tega se sklepa, da mislijo Turki rekapitulirati Adrianopolj, katerega so morali odpusti bolgarski in srbski premoči.

Vsekakor pa, ako bodo res hoteli Turki Adrianopolj zopet zasesti, bodo posegle vmes velevlasti in kaj bode potem se ne ve. Vojno gibanje je sedaj v Evropi vsakdanje in ne bi se čudili, da se še iztega ne izcimi splošna vojna. Kajti napetosti so prišle skoro do vrhunca, malo je treba še podrezati in čebele se bodo vsule iz panja, iz stoletnih verig. Vederemo!

EDINOST

Prvi in edini slovenski tednik v Pennsylvaniji.

Naročnina:
Za Ameriko na leto $1.50
Za Ameriko za pol leta ..... .75
Za vse druge dežele na leto....$2.00

Dopisi brez podpisa in osobnosti se ne sprejemajo.

Vsa pisma, dopisi, naročila in denar naj se pošljejo na naslov:

TISKOVNA DRUŽBA EDINOST
5225 Butler St.
PITTSBURGH, PA.

"EDINOST"
(Unity.)
First and the only Slovenic Weekly in Pennsylvania.

R. F. GREGORICH
Editor and Publisher.

Subscription rates:
For America, one year.....$1.50
For America, half year..... .75
To foreign countries $2.00

Entered at the Pittsburgh Postoffice as Second-Class Matter.

AMERICAN ASSOCIATION OF FOREIGN LANGUAGE NEWSPAPERS MEMBERSHIP LABEL

The Best Medium to reach over 20,000 Slovenic People in Pennsylvania, Ohio and West Virginia.

Advertising rates sent on request.

ZA VSE LJUDSTVO.

Da se je naša republika zavzela za zboljšanje razmer med delavci in družbo ali bolje rečeno, železnižkimi magnati, ni samo poskus pridobiti mir med temi, ampak je prvi korak za podržavljanje vseh železnic. Železnice, kot ljudska raba, pripadajo vsemu ljudstvu, te torej nikakor ne bi smele biti last baronov in ne biti tako rečeno, v rokah uslužbencev. Železnice in druge velike naprave, katerih se poslužuje ljudstvo, nikakor ne more služiti in biti v korist vsem narodu, toliko časa dokler ostane privatna lastnina.

Te in enake naprave, kojih se mora ljudstvo posluževati, spadati bi morale celi človeški družbi ter bi morale biti last ljudstva. Torej da se to doseže, je treba da government poseže vmes, to je, da pripadajo vse te naprave državi. Železnice niso samo v korist njih baronom, ampak ljudstvu, ljudstvo jih vzdržuje, ljudstvo jim daje življenje. In če jih ljudstvo vzdržuje ima torej popolno pravico, da menja in preminja življenje istih. Tudi niso železnice nikak predmet, ki bi dale službo železniškemu osobju. Železnice in vsaki drug sistem transportacije veže družabno življenje; te so družabni instrumenti in le ako vlada vzame v svoje roke vsak tak sistem, bode mogoče, da se ga ljudstvo poslužuje, kakor bi se ga moralo.

Statistiki in dokazi jasno dokazujejo, da ima le 100.000 ljudi interese v teh sistemih, torej 100.000 proti 40.000.000. To pač kaže, da dobiva le mal del ljudstva interes in kakor ne more biti sprejet nikak predlog, če je v manjšini glasovan, tako tudi ne more teh 100.000 ljudi lastovati tega, kar pripada po pravici 40.000.000. Dandanes vlada pač večina, večina zmaga, ali tukaj žalibog ni tako.

Seveda moralo bi se upoštevati teh 100.000, kateri imajo svoje interese ali za splošno zboljšnje se ne bi smelo gledati na teh 100.000 ampak le na 40.000.00.

Železnice so postavljene, da se jih ljudstvo poslužuje, morale bi biti potemtakem celokupno last in ako postanejo državne, bode ta korak prvi potom kojega dosežemo svoje pravo. Konečno pa bode prišlo, do tega kaj kmalu, da bode ljudstvo posedovalo vsak tak sistem, kar je edino le pravo. Časi individualizma so prešli. Sedajni čas je doba napredka, progres cele človeške družbe, ne pa le pičlega števila "baronov," ki je le na škodo vsem ostalim.

Železnice pripadajo človeški družbi, torej morale bi biti reguli rane in lastovane od nje in ne smejo biti nekaka šiba, ali da bi jih vodili uslužbenci in regulirali, kajti kje je pa ostala svota 40.000.00 ljudstva? Tu se misli odrasle. Niti ne bi smeli imeti magnatje svoje volje jih regulirati ali njih uslužbenci izkoriščati le v svoj prid, ker spadajo nam; to je, vsej človeški družbi.

Mi torej apelujemo, da se država nekoliko bolj pobrine za to stvar, da bode ves transportni sistem pripadal človeški družbi torej ljudstvu, ne pa samo nekolikim, ki pa ne gledajo za dobrobit ostalih, ampak le za svoj žep. Mi, ljudstvo združuje vse to, mi jim dajemo življenje. In kdor da komu življenje in obstoj, temu tudi pripada.

Zmanjkalo denarja...

Tukajšna družba poulične železnice je zvišala vožnjo iz Homesteada v mesto in obratno za pet centov. Prvotna cena je bila 5c, a sedaj morajo plačati 10c. S tem pa seveda niso bilo prebivalci tamošnjega predmestja zadovoljni ter so začeli protestirati z nabiranjem podpisov, kateri se bodo oddali mestnim odbornikom, da stvar preišče, iz kakšnega vzroka je povišala družba voznino. Tamošni Board of Trade je poslal mestnemu odboru več tisoč podpisov z ostro sodbo. Na vprašanje, zakaj je družba zvišala voznino, je sledna odgovorila jednostavno, **da ima zgubo,** ako vozi za 5c ter da je že dosti plačala. Zakaj bi mi na svojo škodo delali. To je odgovor.

Mi smo pa mnenja, da družba nima nikake zgube, marveč mastne dobičke, da je zvišala vožnjo samo zato, da si napolni še bolj svoje nenasitne žepe. Ako se vozovi tako napolneni, da mora polovico pasažirjev stati, mislimo in vsakega mora učiti trezna pamet, da ne more družba trpeti nikake zgube. Je nekdo na zgubi in to je, delavec. Vsaki dan 10c več, to se nabere na mesec lepa svota. Pri tem bode družba spravila najmanje 2.000—3000 več v svoje žepe.

Najbrže se je zahotelo, kaki ženici teh baronov, da gre malo na zrak v kopališče, v Evropo ali celo v Azijo, pa se jim škoda vidi, da bi trpeli sami, oziroma vzeli iz kupčka čistega dobička. Pa so se zmislili, povišajmo vožnino in takoj bo dovolj denarje, nam bode pomagala, delavcu pa itak ne bode škodovalo, če plača $3.00 več na mesec.

Lepo in človekoljubno je to. Slava! Oblasti, katere imajo to stvar v rokah, ne privolite, da bi se delavsko ljudstvo tako nesramno izkoriščalo, tako rekoč kradlo iz njih žepov! Ali nimamo že itak preveč stroškov. Ali ne plačujemo več kot preveč za svoj življenski obstanek? Ali nas res hočejo kapitalisti popolnoma zatreti in uničiti? Ali nas hočejo napraviti sužnom? Saj smo itak že in to je zadosti žalostno za našo republiko, kjer je spoznana vsakemu **svoboda in prostost?**

Zakaj ne bi stopila naša vlada na glavo tem oderuhom? Ali ni vlada sposobna voditi tega?

— Vroče železo ubilo delavca. V tovarni Carnegie Steel Co. na Homesteadu se je pripetila v sredo grozna nesreča. Poleg peči, kjer so topili železo so kopali delavci nek kanal. Poleg so delali modlarji. Kar naenkrat pa jim ujide dva in pol tona težko goreče železo v imenovani kanal, ki je povzročil smrt, strašno smrt. Kopači pač niso slutili, da se bode kaj takega primirilo, nad njimi delujoči pa jih niso opozorili, ko so odprli vrata pri plavžu. Železo je padlo na enega delavca, ki je bil takoj mrtev, spečen, dočim je bil drugi smrtno opečen, katerega so prepeljali v West Penn bolnico, kjer pa bode najbrže umrl.

Prvega ni bilo moči spoznati, ker je bil tako opečen, da se ni videlo drugega, kakor bele kosti in še teh prav malo, ker jih huda vročina takoj spremenila v pepel. Drugi pa je Andrew Budel in živi na Homesteadu. Budel je bil opečen ali bolje rečeno sežgan v osrednjem delu telesa ter bode najbrže umrl.

Zopet žrtev denarja! Kedaj bodo pač gotove družbe napravile, da bode delavci vsaj življenja varni. Toliko mislimo, da smo vendar vredni

OZKA KRILA IN VISOKE PETE VZROK MARSIKATERI NESREČI.

Iz New Yorka se poroča, da je imela pennsylvanijska železniška družba tukaj svojo sejo, na kateri je izdala posebna pravila svojim uslužbencem kako se morajo ravnati pri ženskah z visokimi petami in ozkimi krili. Ta pravila bodo obenem nekak potokaz, kako se prepreči morebitna nesreča. Statistika kaže, da je 90 odstotkov nesreč, ki se zgode na postajah in pouličnih železnicah, posledica visokih pet in ozkih kril. Devet izmed desetih ponesrečencev je žensk. Sedaj ne bode sprevodnik vlaka več gledal, kako stopi ženska, ki nosi visoke pete ali ozko krilo, na stopnice, marveč bode pričakoval ozkokrilno damo pred stopnicami z pripravljenimi rokami, kedaj bode omahnila, ker ne more napraviti potrebnega koraka da jo vjame v "svoje" naročje. Lepa služba, pa ven dar težka.

Dandanašnja ženska moda je pač nekaj posebnega. Ozka krila, čevelj visoke pete in pa klobuk, da se ga lahko rabi kot dežnik ob času nevihte. Res, kmalu bodo začele ženske nositi hlače "belokranjske mode."

KOLIZIJA V VIHARJU.

Cambridge, O., 14. jul.—Na križišču Baltimore Ohio R. R. je trčil ekspresni vlak iste družbe v pouličnо karo, pri čemur so bili štirje ubiti, eden smrtno ranjen 11 pa lahko ranjenih. Vzrok nesreče je bil silen vihar, ki razsajal ob tem času. Lokomotiva je skočila raz tir vendar ni bil nobeden ranjen ali ubit, namreč osebje na vlaku.

ZAHVALA.

Tem potom se zahvaljujemo vsem tistim, kateri so nam prihiteli na pomoč v pardnevni bolezni našega otroka Josipa in vsem tistim, ki so ga spremili k zadnjemu počitku. Posebno se zahvaljujemo Jožefu Fabec za prekrasni venec in Anton Deklevi za šopek cvetlic ter njegovi ženi za vse stvari, katere mu je podarila, ki jih je seboj nesel v večnost.

Žalujoči ostali.

Dekleva
Josip, oče, Marija, mati,
Marica, sestrica.

NA PRODAJ

je restavrant ali jedilnica, nahajajoča se v sredini slovenske naselbine. Proda se po jako ugodni ceni, ker želi sedanji lastnik zapustiti mesto. Natanjčnejša pojasnila se dobe pri upravništvu tega lista 5225 Butler St. Lepa prilika za Slovenca.

NAZNANILO CENJENIM ROJAKOM!

Vsem cenjenim rojakom v drža vi Pennsylvaniji naznanjam, da sem sprejel zastopništvo ene najboljših krojaških firm v združenih državah in sicer PARAGON TAILORING CO. v Chicagi.

Obleke, katere dela ta firma so fine kakovosti, lepo in trdno blago ter najnovejše mode.

VSAKA OBLEKA JE GARANTIRANA!

Firma jamči vsakemu odjemalcu; ako ni popolnoma zadovoljen z naročeno obleko pošlje naj jo nazaj v popravilo ali pa dobi povrnem denar BREZ ODBITKA. FIRMA PLAČA EXPRESS NA VSE.

Ko vzdignete obleko si jo pomirite in ako vam ne pristoja imate ČASA 24 UR DA JO POŠLJETE NAZAJ.

Ako hočete dobre in trdne obleke obrnite se na me in zadovolni bodete povsem, kar jamči firma SAMA.

Na raspolago so vam pisma mojih odjemalcev.

Ako vzamete od mene prihranite si polovico.

OBLEKE SO OD $12. do $37.50.

Obleka pri meni naročena za $20.00 stala vas bi v mestu $25.—$30.

SLOVENCEM V OKOLICI IN PO SOSEDNIH NASELBINAH SE TOPLO PRIPOROČAM.

Ako želite videti moje uzorce pišite mi in takoj bom prišel.

Slovenci v Pittsburgu, prej ko bodete kupili kje drugje svojo obleko pridite k meni in si oglejte vzorce. Prihranili si bodete najmanje $5.00—$10.00.

Za obilna naročila se priporočam!

LOUIS F. TRUGER
5123 Kent Alley, Pittsburgh, Pa.

Louis Zalar, Mgr.

Naznanilo.

Vsem prijateljem in znancem naznanjam da sem kupil moderno urejeno gostilno

5436 Butler St.

Frank Zalar, lastnik

v kateri bodete dobili vedno sveže pivo, različna vina, ter vsakovrstne domače in importirane pijače, kakor **Brinjevec, Drožnik,** in **Slivovico.** V zalogi imam vedno najboljše smodke. Potujoči rojaki dobijo pri meni vedno lahko prenočišče. Vsem se najtopleje priporoča.

"HOTEL ZALAR", 5436 Butler St., PITTSBURGH, PA.

SLOVENSKA MESNICA
P. KLOBUČAR & S. VUCKOVICH
lastnika
5236 BUTLER ST.
Doma zaklano goveje meso, svinjina in teletina.
Pri nas dobiste suho, doma prekajeno meso, kranjske klobase, suha reberca. slanina itd, po
ZMERNO NISKIH CENAH

Pametno dela oni, ki vzame za svetovalca
MATIJA SKENDER
SLOVENSKI NOTAR IN PRAVDNIK
za Ameriko in stari kraj
5227 BUTLER ST. PITTSBURGH, PA.
Prejema in izdeluje: tožbe, polnomoči, vojaške prošnje, kupne in prodajne, ugovore in vse druge notarske in pravdniške posle. Za pri delu oškodovane iztirja dobro odškodnino, če se pravočasno nanj obrnete. Na sodniji v Pittsburghu ima 5000 jamčevine za gotovost in natančno delovanje vseh svojih notarskih poslov.

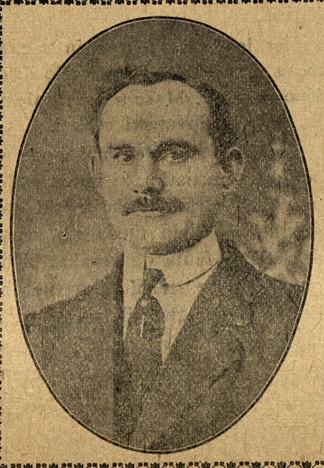

Naznanilo.

Vsem Slovencem in bratom Hrvatom naznanjam, da sem prevzel znano gostilno Hotel Meenan nahajajoč se pod št. 5134 Butler St. v sredini slovenske naselbine, v kateri bodem točil sveže Iron City pivo, različna sladka in kisla vina, domače in importirano žganje ter vsakovrstne druge pijače. Na razpolago bode najboljše smodke. Pri meni se dobi tudi hrana in prenočišča. Rojakom se najtopleje priporočam,

"Hotel Rogina"

Peter Rogina, lastnik.
5134 Butler St. Pittsburgh, Pa.

Drustvena porocila.

Društvo "Slovenski Sokoli" št. 118, SNPJ. ima redne seje vsako drugo nedeljo dopoldne v K.-S. Domu. Za l. 1913 so bili izvoljeni: George Greguraš, **predsednik;** John A. Germ, **podpredsednik;** John Malesich, **I. tajnik,** 4939 Hatfield St., Pittsburgh, Benjamin Šmuc, **zapisnikar;** Josip Lokar, st. **blagajnik;** R. F. Gregorich **zastopnik.** Za pojasnila, tikajoča se društva pišite na tajnika. Rojake se vabi k pristopu k temu društvu.

"ODBOR"

Kranjsko Slovensko Katoliško podporno društvo Marije Sed. Žalosti ŠTEV. 50, K.S.K.J. je izvolilo sledeče-uradnike za l. 1913. **Predsednik,** John Mravintz, 1114 Voskamp st., Allegheny, Pa.; **Podpredsednik** Matija Muc, 1020 Voskamp st., Pittsburgh, Pa.; **I. tajnik,** Frank Mravintz, 120—46th st. Pittsburgh, Pa.; **II. tajnik** Frank Trampus, 4821 Blackberry ay., Pittsburgh, Pa.; **blagajnik:** Joseph Miroslavich, 38 48th St., Pittsburgh, Pa.; **zastopnik:** Mark Ostronich, 1132 Voskamp st., Allegheny, Pa.; **zapisnikar,** Matija Medved, 4821 Blackberry ay., Pittsburgh, Pa.; **nadzorniki,** Joseph Dolmovič, Gašper Berkopec in Anton Dolmovič; **maršala,** Nikolaj Prokšelj in Anton Kambič. U. S. zastavonoša: John Šlapar. Društveno banderonosec: George Flajnik (Krojač). **Pregledovalci knjig:** George Mihelčic, Anton Janžekovič in John Štajduhar. **Društveni zdravnik:** Dr. Jos. V. Grahek, 841 E. Ohio st., N. S. — Vsi bolni naj se naznanijo **II. tajniku** na zgoraj označeni naslov.

Seje se vrše vsako drugo nedeljo v K.-S. Domu popoldne ob 2 uri.

Kdor od rojakov ni še pri nobenem društvu, oziroma Jednoti, se uljudno vabi k pristopu. Za natanjčnejša pojasnila se naj obrne na zgoraj označene naslove.

K obilnemu pristopu vabi ODBOR.
(jan. '14.)

Kranjsko Slov. katoliško podporno društvo Marije Device štv. 33. K. S. K. J. **ima svoje redne seje vsako prvo nedeljo v mesecu v "Kranjsko-Slov. Domu" na 57 in Butler cesti.**

Uradniki za leto 1913 so: **Josip Pavlakovič predsednik,** 54 Low Road, Sharpsburg, Pa. **John Filipčič finančni tajnik,** 5420 Dresden Alley, Pittsburgh, Pa. **Anton Mišica, književni tajnik in John Balkovec zastopnik.**

Rojaki, kateri še niso pri nobenem podpornem društvu, se vabijo k pristopu. Gore imenovano društvo plača udom bolniško podporo tri mesece po pristopu.

Pristopnina je zmerna.

Daljša pojasnila daje.

"Odbor."
(jan. '14.)

Kranjsko Slovensko Katoliško Podporno društvo Sv. Roka, št. 15 KSKJ. v Allegheny, Pa. je izvolilo za l. 1913 sledeče uradnike: **predsednik** George Flajnik, 3329 Penn ave.; **podpredsednik** John Pavlešič, 1013 E. Ohio st., NS **I. tajnik** George Volk, 1013 E. Ohio st **II. tajnik** Frank Cvetič, 4636 Hatfield st.; **blagajnik** Andreas Hodnik, 1024 Spring Garden ave., N. S.; **zastopnik** Viljem Tomec, 1037 Peralta st., N. S. **nadzorniki:** Curel Anton, Sumič Geo., Tomec John; **voditelj** Jugovič Mih. **zastavanoša,** Vlahovič Josip; **poslanec** Sveb George. Vs dopisii in denarne pošiljatve naj se pošiljajo na I. tajnika; bolniki se morajo naznanti II. tajniku. Društvo zboruje vsako tretjo nedeljo v mesecu v K.-S. Domu. To društvo je v dobrih finančnih razmerah in vabi vse one, kateri še niso pri nobenemu društvu k pristopu. Natanjčnejša poročila daje **"ODBOR".**

Žensko društvo "Marije Sedem Žalosti, št. 81, KSKJ., Pittsburgh, je izvolilo za 1913. naslednje uradnice: **predsednica** Marija Lokar, 4745 Hatfield street, **podpredsednica:** Jozefa Pragner, 4821 Plum alley; **I. tajnica:** Josephine Fortun, 4822 Plum Alley, Pittsburgh, **II. tajnica** Ana Frankovič, 4839 Hatfield St., **blagajnica** Ana Adlešič 5209 Dresden Alley, **zastopnica** Mary Turk, 8223 Bryclin St., Pgh. Pittsburgh, Pa., **odbornice:** Marija Volk, Marija Balkovec in Ana Veselič; **predsednica bolniškega odseka:** Marija. Balkovec,. 4726 Plum alley, Pittsburgh, Pa.

(jan. '14.)

Podporno društvo sv. Terezije št. 211 N.H.Z. je za leto 1913. izvolilo sledeče uradnice: Anna Schlander, predsednica, 129 Merchant st., Ambridge, Pa.; podpresednica Mary Colarič, 848 E. Ohio st., Pitsburg, Pa.; blagajnica Frances Volk, 122 42. st., Pgh., Pa.; tajnica Rosa A. Biri, 129 Merchant st., Ambridge, Pa.; odbornice: Ana Vrbanec, Katarina Butala, Marija Lakner; predsednica bol. odbora Marija Bezal; zapisnikarica: Antonija Bizjak, 5616 Donson alley, Pgh., Seja se vrši vsako prvo nedeljo v mesecu v K.-S. Domu. K obilnemu pristopu uljudno vabi

(jan. '14.) **"Odbor".**

Društvo "Skala" štev. 56. v N. S. Pittsburgh, Pa., spadajoče v Connemaugh, Pa. je za leto 1913 izvolilo sledeče uradnike: predsednik John Muška, 1120 Spring Garden ave., N. S.; podpredsednik John Simončič, 831 Pikes st., N. S.; tajnik Michael Lorber, 1039 Peralta st., N. S. blagajnik Martin Krall, 13 Ganstar St., Etna—Sharpsburg, Pa., finančni tajnik Joseph Černetič, 818 Peralta st., N. S.; zapisnikar Nick Povše, 1 Craib st., Nunnery Hill, N.S.; bolniški nadzornik Frank Budič, 832 Pine St. za North Side in Anton Zidanšek 5225 Butler st. za Pittsburgh.

Društvo zboruje vsako prvo nedeljo v mesecu v Kranjsko-Slovenskem Domu 57th & Butler St.

Rojaki, kateri še ne spadate k nobenemu društvu, imate lepo priliko pristopiti k "Skali", kjer je vsaki član ali članica dobro postrežen.

(jan. '14.) **"Odbor".**

Butler Street 13-J Fisk,
Phone P & A 40 Lawrence

M. A. Hanlon
pogrebni zavod
kočije za poroke, krste, veselice in druge svečanosti.
Cene vedno zmerne.
5126 Butler St. Pittsburgh, Pa

Odbor **"KRANJSKO-SLOVENSKEGA DOMA"**

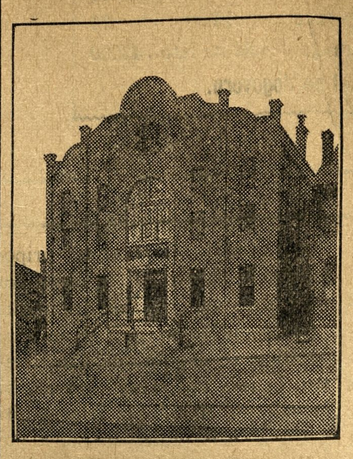

Predsednik: **Anton Zbašnik,** 5225 Butler St., Pittsburgh, Pa.
I. podpredsednik: **Frank Gaspere,** Moon Run, Pa.
II. podpredsednik: **George Veselich** Pittsburgh, Pa.
Glavni tajnik: **Louis Zallar,** 5149 Keystone St. Pittsburgh, Pa
Blagajnik: **Peter Rogina,** 4938 Hatfield St., Pittsburgh, Pa.
Zapisnikar: **Frank Hrvat,**
Nadzorniki: **Josip Janc, Ignac Podvasnik, John Balkovec, Anton Deklevec, George Greguraš, Frank Gerlovich, Martin Antloga.**

Seja se vrši vsako prvo nedeljo v mesecu, točno ob 2. popoldne.

ALI veš Tone, da dobiš pri John Carru najboljše in vedno sveže pivo, razna vina, žganja in cigare?

Kaj bi ne vedel, France; saj se oglasim pri njemu večkrat. Pa zakaj bi se tudi ne. Postreže te najbolje, tako z pijačo kot z dobrim prigrizkom. Pri njemu dobiš tudi importirane pijače.

SLOVENCM SE ULJUDNO PRIPOROČA!

John J. Carr
4800 PLUMMER ST.
Cor. 48th & BUTLER STS.
PITTSBURGH, PA.

Bell Phone 226 Sharpsburg

JOS. STARČEVIČ,

Veleprodaja vsako vrstnih domačih in importiranih pijač.

904 Main St., Sharpsburg, Pa.

Vsem rojakom Hrvatom in bratom Slovencem ter drugim Slovanom v Pittsburghu in okolici naznanjam, da sem prevzel gostilno "LINCOLN HOTEL", katerega sem na novo preuredil v

Hotel Katkich,

kjer bodete vsaki čas dobili na čepu sveže pivo, najboljša sladka in kisla vina, raznovrstna žganja, grenkila in smodke. Lačnim postrežem z izvrstnimi prigrizki po zmernih cenah. — Potujoči rojaki dobe pri meni tudi hrano in prenočišče.

PETER L. KATKICH, lastnik
COR. 43rd & WILLOW ST., PITTSBURGH, PA.

Zakaj? bi hodili v mesto in trošili za vožnjo kadar hočete kupiti: ŽENSKO in MOŠKO BLAGO, SPODNJO OPRAVO, SRAJCE, KRAVATE, NOGAVICE, ROBCE in MOŠKE in ŽENSKE ČIŽME, tako tudi izber otroških čevljčkov, itd., ko dobiste za ravno iste cene, pa morda mnogo boljše blago pri

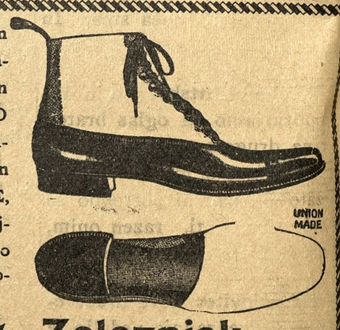

Stanislav Zeleznjak
4915 Butler St. Pittsburgh, Pa.

HRVATSKO-SLOVENSKA TRGOVINA RAZNOVRSTNIH PIJAC V ZGORNJEM PITTSBURGHU.

PAUL BARA
delničar Kranjsko-slovenskega Doma
5228 Butler St., Pittsburgh, Pa. BELL PHONE 971-J Fisk P & A PHONE 112-L

Prodaja vsakovrstno pivo v sodčkih in v steklenicah, sladka in kisla vina, žganje, ter raznovrstne druge pijače po nizkih cenah
V moji zalogi imam razne importirane pijače kot BRINJEVEC, SLIVOVICA, TROPINJEVEC, ITD.
TOČNA IN BRZA POSTREŽBA. DOVAŽAMO NA DOM.

POZOR ROJAKI!

Dobil sem iz Washingtona za **svoja** zdravila serialno številko, katera jamči, da so zdravila prava in koristna.

Po dolgem času se mi je posrečilo iznajti pravo *Alpen tinkturo* in *Pomado* proti izpadanju in za rast las, kakršne do sedaj na svetu še ni bilo, od katere vsem moškim in ženskam gosti in pa dolgi lasje resnično popolnoma izrastejo in ne bodo več izpadali ter ne osiveli. Ravno tako možkim v 6. tednih krasni brki popolnoma zrastejo. Revmatizem v rokah, nogah in križu v 8 dneh popolnoma ozdravim. Kurja očesa, bradavice, potne noge in ozebline se popolnoma odstranijo. Da je to resnica jamčim s $500. Pišite po cenik, katerega pošljem zastonj.

JAKOB VAHČIČ,
1092 E. 64th St., Cleveland, O.

J. F. YOUNG
APOTEKAR — LEKARNAR
Izvršuje vsakovrstne preskripcije
5201 BUTLER ST.
Telephone Fisk.

F. C. GAUSCHEMANN
Lawrenceville
Shoe Repairing Factory
Popravljamo obuvala, dobro poceni in je gotov do kadar obljubimo.
Govorimo Poljski.
4324 Butler st., Pittsburgh, Pa.

VSAKI DAN SVEŽE MLEKO in NAJBOLJA SMETANA.
L. CLOSE,
2212 Main St., Sharpsburg, Pa.

Uložite denar v pohranitev v
Allegheny Valley Bank.
Pošiljamo denar na vse kraje.
5137 Butler St., PITTSBURG.

John Sykes,
sestva.
5220 BUTLER ST., Pittsburg.

Slovensko Katoliško Samostojno Podporno Društvo

Marije Vnebovzete

Ustanovljeno 15, AUGUSTA, 1909 — Organizirano 2. APRILA, 1910

SEDEŽ V PITTSBURGU, PENNA.

Predsednik: Frank Mravintz, 120—46th St., Pitsburgh, Pa.
Podpredsednik: Frank Rogina, Cor. 48th & Plummer St., Pittsburgh,
I. tajnik: Joseph Bahorich, 5148 Dresden alley., Pittsburgh, Pa.
II. tajnik: Frank Cvetič, 4636 Hatfield St., Pittsburgh, Pa.
Blagajnik: William Thomas, 1037 Peralta St., N. S. Pittsburgh, Pa.

Nadzorniki:
I. nadzornik: Joseph Miroslavich, 38—48th St., Pittsburgh, Pa.
II. nadzornik: Gašper Berkopec, 4927 Plum Alley, Pittsburgh, Pa.
III. nadzornik: Anton Dolmovič, 808 Gerst alley, N. S., Pittsburgh.

Društveno glasilo: "EDINOST".
Seja se vrši vsako četrto nedeljo v mesecu v K.-S. Domu.

SIROTA.
Giovanni Verga.

(Konec.)

Teta Marijana je postavila predenj topel kruh, nekaj črnih oliv, kos ovčjega sira in z vinom napolnjeno pletenico. Ubožec je pričel polagoma jesti, mrmrajoč predse, obraz pa je imel potegnjen, otožen.

"Da, kruh," je ginjen govoril, "nihče ga ne zna tako speči, kakor ona. Bel je bil, kakor bi bil iz pšenične moke. Iz peščice sladkega janeža je znala pripraviti juho, da sem si oblizil vseh deset prstov. No, sedaj bom moral kupovati kruh v branjariji, pri tem tatu, pri mojstru Puddoju; in toplih juh tudi ne bo več, kadar se bom vračal ves poten s polja; ne da bi zavžil kaj toplega, bom moral iti v posteljo. Še zadnjič ponoči, ko sem čul pri nji po trdem delu, ko sem ves dan prekopaval zemljo zunaj, sem smrčal tako ob njeni postelji da sem sam sebe slišal, tako truden sem bil, mi je zaklicala dobra duša. "Pojdi in pojej nekaj žlic juhe! Nalašč za te sem jo pustila na ognju!" Vedno je mislila na me, na hišo, na delo in ni se utrudila; še zadnje trenotke mi je polagala tisoč stvari na srce, kakor oni, ki nastopa dolgo potovanje. In slišal sem, kako je neprestano govorila med spanjem in bdenjem sama s seboj. In rada je šla na oni svet! S križem na prsih, roke pobožne prekrižane! Ne potrebuje ne maše ne rožnih vencev, ta svetnica! Denar za župnika bi bil proč vržen."

"Da, revščina je na svetu!" je vzkliknila soseda. "Osla tete Angele, ravno nam nasproti, zvijajo krči in tudi on je v zadnjih izdihljajih."

"Moja tuga je pa vse večja!" je končal stric Rome in si je otrl usta z rokavom. "Ne, ne prigovarjajte mi več, da bi jedel, vsak požirek me teži kakor svinec v želodcu. Raje jej ti, ti uboga, nedolžna stvarca, ki še o vsem tem ničesar ne razumeš. Sedaj nimaš nikogar več, ki bi te umival in česal, nimaš matere, ki bi te vzela pod svoje okrilje kakor koklja, in zapuščena si prav tako, kakor jaz. To sem našel za te, ali také mačehe ne dobiš več, otrok moj!"

Mali deklini so silile solze v oči, zategnila je usta na jok in tiščala peščice pred oči.

"Ne, ne morete drugače," je ponavljala teta Marijana. "Poiskati si morate ženo, že zaradi te uboge male sirote, ki se bo morala drugače potepati po cesti."

"In jaz? Kaj bo iz me, kaj iz mojega žrebička? Kaj iz moje hiše? In kdo bo skrbel za kokoši? Pustite me, da jokam, teta Marijana. Boljše bi bilo, da bi bil jaz umrl namesto te dobre duše."

"Molčite! Saj ne veste, kaj da govorite! Vi ne veste, kaj je to, hiša brez poglavarja!"

"To je res," je pritrdil že nekoliko pomirjen stric Remo.

"Le poglejte teto Angelo. Najprej ji je umrl mož, potem sin in sedaj ji umira osel!"

"Morda bi lehko rešili osla, če bi mu spustili kri, ker ga vije krč, je dejal stric Remo.

"Pa pojdite z menoj, ker nekaj razumete o tem," je prosila soseda. "Dobro delo storite za dušo Vaše žene."

Stric Remo je vstal, da bi šel k teti Angeli, mala je tekla za njim kakor psiček — saj ni imela razen njega nikogar na svetu. Teta Marijana, ki je bila dobra gospodinja, je klicala za njim: "In Vaša hiša? Odprto ste jo pustili, sedaj, ko nimate nikogar, da bi jo stražil?"

"Zaklenil sem hišo in spravil ključ, sicer pa stanuje na nasprotni strani sestričina Alfia, ta že pazi na hišo."

Osel tete Agele je ležal iztegnjen na dvorišču, gobec je bil mrzel, ušesa so se povesila, od časa do časa je stegnil vse štiri noge v zrak, če ga je zvil krč, ki mu je napenjal lakotnico kakor meh. Pred njim na kamenju je sedela vdova, roke je zagrebla v sive lase in gledala je vsa, bleda, kakor

Stric Remo je obhodil osla od vseh strani, tipal ga je za ušesa, gledal mu v pojemajoče oči in ko je opazil, kako mu kaplja kri iz trebušne žile in se sprijema na kocinasti dlaki, je dejal: "Ali ste mu že izpustili kri?"

Vdova ga je pogledala z dolgim, žalostnim pogledom, ne da bi odprla usta in je le pritirjevalno pokimala.

"Potem je vse zastonj!" je končal stric Remo in je globokoumno opazoval osla, ki je ležal trd in iztegnjen, kakor je bil dolg in širok na kamnitem tlaku kakor mrtev maček.

"Božja volja je, teta," je dejal, da bi jo potolažil. "Oba sva sedaj uničena!" Sedel je poleg vdove na kamen, hčerko je držal med koleni in gledali so ubogo žival, ki se je vila v smrtnem boju."

Ko je bila teta Marijana vzela kruh iz peči, je prišla na dvorišče ter pripeljala sestričino Alfijo s seboj, ki je oblekla novo obleko in ovila okolo glave svileno ruto, da bi nekoliko pokramljala s sosedami. Teta Marijana je potegnila strica Rema v stran in dejala: "Ne vem, če Vam bo dal oskrbnik Nino, še tretjo hčer za ženo, ker sta prvi dve umrli pri Vas kakor muhi in ker vrhtega izgubi še doto. Razentega je Santa tudi premlada in nevarnost je, da boste imeli polno hišo otrok."

"No, če bi bili fantje, bi ne imel nič proti temu! A lehko pridejo tudi dekleta. Kamor se obrnem, sem nesrečen!"

"Kaj pa sestričina Alfija! Ni več tako mlada in ima svoj denar na varnem. Ima hišo in kos vinograda."

Stric Remo je pričel natančno motriti sestričino Alfijo od strani, ki je imela roke prekrižane in se delala, kakor bi opazovala osla. Končno je menil "Če je tako, bi se pa lehko o tem pomenili. A kaj, saj itak nimam sreče!"

Nejevoljno je odvrnila teta Marijana: "Pomislite vendar, da je mnogo ljudi še nesrečnejših od Vas.

"Ne, ni bolj nesrečnih od mene! Take žene ne dobim več! Nikdar je ne bom pozabil, pa če se še desetkrat oženim! In tudi ta uboga sirota je ne bo pozabila!"

"Pomirite se, pozabili jo boste. In tudi otrok jo bo pozabil! Kaj ni pozabila še lastne matere? Glejte vendar to ubogo sosedo Angelo, kar ima! Kaj takega, vidite, to se ne pozabi nikdar!"

Sestričini Alfiji se je zdel sedaj primeren čas, da je pristopila bliž je in pričela hvaliti rajno. Saj jo je vendar z lastnimi rokami položila na oder in ji pokrila z ruto najfinejšega platna obraz. Tedaj se je obrnil stric Remo sočuvstveno k sosedi Angeli ki se ni genila, sedela je, kakor bi bila okamenela.

"Kaj pa čakate, pokličite vendar koga da bo osla odrl, da boste dobili vsaj denar za kožo."

Iz stare domovine.

Um se je omračil 50letnemu užikarju Ivanu Mejaku iz Gorišic pri Hrenovici in mestnemu delavskemu pazniku Franu Premku, katera so prepeljali z rešilnim vozom v blaznico na Studencu.

Pred poroko zavratno ustreljen. Iz Gorice poročajo 29. junija je bil v Oseku zavratno ustreljen 26letni Jožef Rijavec. Prihodnjo soboto bi imel biti poročen. Neznani morilec je vrgel truplo v jarek, revolver pa nanj.

Obesil se je dne 26. junija pr. m. čevljarski mojster Lovrenc Javornik na Javorniku pod Sv. Joštom. Omračil se mu je um.

Toča je potolkla poljske pridelke posestnikom iz Vokla in Vogljan pri Kranju. Prizadeta so zlasti žita, katera oškodovani kar kosé.

Železnički čuvaj preprečil nesrečo. 25. junija zvečer je prišel hlapec iz Šempeterske graščine pri Stražišču poleg Kranja s parom konj k Savi po perilo. Ko so hoteli naložiti perilo, konja splašita in zdirjata s praznim vozom proti čuvajnici ob državni cesti pod Gaštejom. Med potjo sta zadela v obcestni odrivač in zlomila kolo, toda to ju še ni ustavilo, temveč sta dirjala dalje proti čuvajnici, kjer so bile prečnice radi ravnokar prihajajočega vlaka zaprte. Konja sta preskočila prečnico, katere se je zlomila in vsled sunka pade en konj ravno na železniški tir, drugi pa mirno zraven obstane. V istem trenutku je prisopihal osebni vlak iz Ljubljane. Čuvaj, ki je opazil nezgodo, je še pravočasno ustavil vlak in preprečil, da se ni zgodila še večja nesreča. Konj je lahko poškodovan, voz pa popolnoma razbit.

72letna starka se ubila. Žena grajskega najemnika v Zgornjem Cmureku je dne 29, junija padla v grajski studenec in se ubila. Po dolgem iskanju jo je mož sam našel v studencu. Nek mladenič se je spustil nato v studenec in jo spravil na prosto.

Pod vlak. V Št. Janžu pri Vuzenici se 26. junija vrgla pod vlak neka dekla iz Št. Janža v samomorilnem namenu. Ker je bila malo prepočasna, jo je stroj butil in vrgel ob skalnato steno. Brezzavestno so odpeljali v slovenjegraško bolnišnico. Pravijo, da je malo upanja, da bi ostala pri življenju.

Umrl je v Karčovini pisarniški ekspedijent južne železnice J. Plevnik, star 40 let.

Poizkušen samoumor gimnazijca. V Celju se je z revolverjem ustrelil v glavo 19 let stari sedmošolec celjske gimnazije Robert Grilich, ker je v šoli dobil slabe rede. Zadel se je pa slabo in je upanje, da okreva.

TRUPLO NAŠLI.

Wheeling, W. Va., 16. jul.—Pri tukajšnem rezervarju so našli truplo kakih trideset let starega moža, ki se je najbrže sam usmrtil.

Pravijo da je Stephan Wyda iz Pittsburgha. Desna roka je držala za samokres, levica pa napol prazno steklenico "šnopsa." Našli so tudi malo svoto denarje. Kaj je gnalo mladega moža v smrt ni znano.

— **Odda** se soba, opremljena s pohištvom jednemu ali dvema fantoma. Hočevar & Lah, 5239 Butler st.

NA PRODAJ
poceni grocerijska prodajalna na Butler St. Vzrok odhod iz Pittsburgha. Jako dober prostor za človeka, kateri želi dobro kupčijo. Ne odlašajte. Najemnina za 5 sob, prostoren hlev in prodajalno samo 35 dolarjev. Zglasite se ali pišite na upravništvo "Edinosti," 5227 Butler St. Pittsburgh Pa.

Slovencem se priporoča
Dr. F. G. GARDNER
5144 Butler St., Pittsburgh, Pa.

VSEM SLOVENCEM
se priporočam pri nakupu moderno umerjenih oblek in vrhnijih sukenj.
DELO PRVE VRSTE.
Priporoča se tudi se Sokolom v izdelavo sokolskih uniform.
Ne pozabite reka:
Svoj k svojim!
F. Radočaj
KROJAČ
4905 Butler St.
PITTSBURGH, PA.
Briner Woolens

J. W. Fink,
VELETRGOVINA
piva, vina, žganja in druge pijače
5437-39 BUTLER STREET
P. & A. TELEFON Bell
123 LAWRENCE 413 FISK.

KDOR HOČE DELA?
naj se nemudoma naroči na najnovejši knjigo:
"Veliki Slovensko-Angleški Tolmac"
da se bo lahko in hitro brez učitelja priučil angleščine. Knjiga obsega poleg slov. angl. slovnice, slov. angl. razgovore za vsakdanjo potrebo, navodlo za angl. pisavo, spisovanje angleških pisem in kako se postane amerikanski državljan. Vrhutega ima knjiga dozdaj največji slov. angl. in angl. slov. slovar. — Knjiga, trdo in okusno v platno vezana, (nad 330 strani) stane $2.00 in se dobi pri: Pišite po cenik!
V. J. Kubelka, 538 W. 145th St., New York, N. Y
Edino in največje založništvo slov. angl. in raznih slovenskih knjig.

German National Bank
OF ALLEGHENY, PA.
709-711 EAST OHIO STREET, N. S.
IZPLAČUJE 4% NA VSE HRANILNE VLOGE VSACIH ŠEST MESECEV.
POŠILJA DENAR V STARO DOMOV NAJNIŽJEM DNEVNEM KURZU.
NAŠA BANKA JE ODPRTA OB SOBOTAH ZVEČER.

NAZNANILO.
Na izrecno željo mnogih mojih zunanjih bolnikov, katerim je moja pisarna v Allegheny odročna, sem sklenil odpreti v mestu s prvim majem nov urad. Urad se nahaja v bližini večina železniških postaj in ne bode vzelo mnogo časa, da najdete moj urad
Dr. Josip V. Grahek
edini slovenski zdravnik v Pennsylvaniji.
Sobe 116—117 Bakewell Building, vogal Grant in Diamon Sts. Nasproti okrajnega sodišča (Court House)
URADNE URE: od 10 zjut. do 1. popoldne.
Obenem pa tudi v nadalje obdržim stari urad na
841 E. Ohio St., N. S., Pittsburgh, Pa.
URADNE URE: od 8 do 9 dopol. in od 1 do 2:30 pop. in od 7. do 8. zvečer.

Naznanilo.

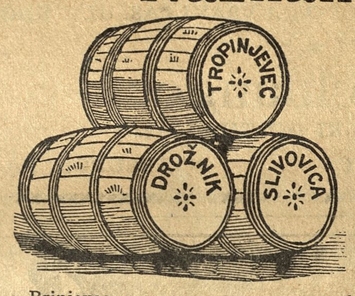

Vsem našim cenjenim naročnikom naznanjamo, da bodemo od sedaj naprej imeli cene naših pristnih domačih pijač, priobčene od časa do časa v tem časopisu.

Brinjevec	zaboj	12	steklenic	$13.00
Tropinjevec	"	"	"	12.00
Slivovka	"	"	"	12.00
Cognac	"	"	"	12.00
Kneipovo grenko vino	"	"	"	6.00

CENA NA GALONE:

Slivovka	galona	$2.75
Tropinjevec	"	2.75
Cognac	"	2.75
Whiskey	"	2.00
Vino domače rdeče	"	.50

Za obila naročila se priporoča:
The Ohio Brandy Distilling COMPANY,
6202-04 St. Clair Ave., Cleveland, Ohio.

HRVATSKO-SLOVENSKA
VELETRGOVINA PIJAČE.
Kadar si hočete naročiti zaboj (bokso) ali sodček dobre pive, tedaj se oglasite pri meni. Imam v zalogi raznovrstna piva, samo izberite si ga, n. pr.:
IRON CITY, DUQUESNE, AMERICAN PIVO.
V zalogi imam starokrajske pijače: **TROPINOVEC, BRINOVEC, SLIVOVICA, ITD.**

Vino, kislo ali sladko, galon od.....$1 do $4.00
Žganje. (Whisky), galon od.....$2.00 do $6.00
Telefon Bell 203-W Fisk.
George Frankovich
42 48th Str., Pitttsburg, Pa.

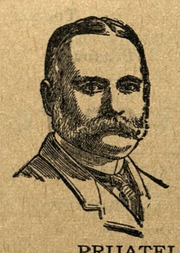

DR. KELLY
628 Penn ave.. Pittsburg, Pa.
Pazi dobro na naslov.
Moderni način zdravljenja. Znana brez-Kemično in natančno preiskovanje.
PRIJATELJ:—
Ako si bolan, vedi, da se gre za tvoje največje zemeljsko bogatvo. Nikar se ne norčuj z tvojim zdravjem; ne poskušaj se sam sebe zdraviti; ali pa še hujše, dati se zdraviti nevednim zdravnikom, kateri samo iščejo tvoj denar, a tvoje zdravje jim je pa deseta briga. Tvoja sveta dolžnost tedaj je, da dobiš ali pa pišeš najboljemu zdravniku, **Doktor Kelly**, kateri je celo svoje življenje posvetil proučavanju posebnih bolezni, in katere je on zdravil z najboljim uspehom čez 30 let in to iz te in one strani oceana. Doctor Kelly ti pove pravo resnico in stanje tvoje bolezni in ako te on vzame v zdravljenje, tedaj ti da pismeno garancijo, da te ozdravi v najkrajšem času in to popolnoma ozdravi in tako, da se bolezen nikdar več ne povrne.
Uradne ure: od 9. zjutraj do 8. ure zvečer. Ob nedeljah od 10. dopoldne do 4. popoldne.

50000 rojakov se lahko popolnoma prepriča, da so moja zdravila najbolja

Dragi rojak **J. Wahčič!**
Te lepo pozdravim in Te prosim, da mi pošleš zopet take tinkture kakor zadnjič za lase. Zgubil sem že skoro vse lase. Zdaj ko sem se začel z Vašim zdravilom mazati so mi začeli rasti lepi gosti lasje.
Vam se lepo zahvalim, Vaš rojak
JOE SKRABA,
P. O. Box 142, Ely, Minn.

Cenjeni rojak **J. Wahčič!**
Lepo se zahvalim, lasje so mi popolnoma narastli. Oprostite, da se Vam nisem preje zahvalil ker sem čakal tako dolgo, da sem se popolnoma prepričal.
Še enkrat se Vam lepo zahvalim in Vas bom vsakemu priporočal. Vas pozdravlja, Vaš rojak
B. PROFACA,
Old Dominion Line S. S. Co. Norfolk, Va.

G. **Jacob Wahčič**, Cleveland, Ohio.
Danes sem imel priliko videti mojega prijatelja s katerim sem govoril in katerega ste Vi od revmatizma popolnoma ozdravili, po imenu Josef Kalamir. On Vas meni jako priporoča, radi tega Vas prosim, da mi takoj pošljete eno steklenico "Wahčič's Fluid" za revmatizem, pošljite po Expressu C. O. D. Vas pozdravim Vaš rojak
PETAR STRITOF,
2229 Washington St., Gary, Ind.

Spoštovani gosp. **J. Wahčič!**
Jaz, Steve Brčič sem naročil od Vas en lonček Alphen pomade za brke. Pomada je jako koristna in brke so mi popolnoma narastle za kar se Vm lepo zahvalim. Pošljite še en lonček za mojega prijatelja. Vas lepo pozdravim, Vaš
ŠTEFAN BRCICH,
2266 Archer Ave., Chicago, Ill.

Cenjeni g. **J. Wahčič!**
Prosim Vas, da mi pošlete še en lonček Vaše Alpen pomade, ravno take kakoršne ste meni poslali, ker ta pomada bo za mojega prijtelja. Meni so brke lepo narastle, za kar se Vam lepo zavaljujem, Vas pozdravim, Vaš dobro želeči
MIKE NOVICH,
172 Watkins Ave., Wilmerding, Pa.

Dragi rojak **J. Wahčič!**
Prosim pošljite mi še eno flašo Vaše čudodelne tinkture za lase, ker ona, ki ste mi jo prvič poslali je jako dobra. Odkar rabim Vašo tinkturo so moji lasje veliko lepši in so mnogo porasli, zakar Vam ostanem vedno, hvaležen in Vas pozdravim.
JOHN ŠTUPIČ,
15209 Columbia Ave., Harvey, Ill.

Cenjeni rojak **J. Wahčič!**
Naznanjam Vam, da sem dobil Vaše zdravilo za kurje očesa, za katero Vam bodem vedno hvaležen. Prav resnično je kar pišete v novinah. V treh dneh sem odpravil popolnoma moje kurje očesa, za kar se Vam lepo zahvalim in Vas pozdravljam z vsem spoštovanjem
MARTIN JALOVEC,
P. O. Vancouver, B. C. Canada.

JACOB WAHCIC,
1092 East 64th St., CLEVELAND, O.

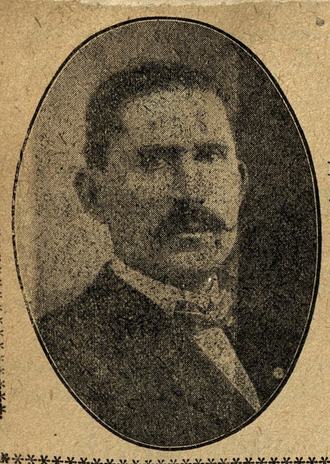

Vsem Slovencem in Hrvatom priporočam mojo gostilno
"HOTEL FLAJNIK"

3329 PENN AVENUE.

v kateri točim vedno sveže PIVO, ŽGANJE, VINA IN RAZNOVRSTNE DRUGE PIJAČE.

Priporočam se cenjenemu občinstvu v najobilnejši obisk. — Vsi znanci in neznanci vedno so dobrodošli!

NA SVIDENJE!

P. & A. Phone 351-W

George Flajnik

I. National Bank of Allegheny

FEDERAL ST. and PARK WAY PITTSBURGH, PA.

JAMES S. KUHN, predsednik. W. L. GUCKERT, podpredsednik.

J. D. KRAMER, blagajničar.

Izdaja tujezemske denarne nakaznice, drafte in kreditna pisma.

Izplačuje obresti na vse hranilne vloge.

K. S. K. J. ima vložen denar v naši hranilnici.

VSEM SLOVENCEM IN HRVATOM priporočam mojo gostilno

HOTEL SERAFIN

v kateri dobiste vedno sveže pivo, raznovrstna vina, najboljša žganja in druge raznovrstne pijače. Velika zaloga najboljih smodk in importiranih pijač. Potujoči rojaki dobe pri meni prenočišča in hrano. — V obilni poset se vljudno priporočam. — Solidno postrežbo zagotavljam.

BENJAMIN SERAFIN, lastnik

5175 Butler St.,

Pittsburgh, - - - Pennsylvania.

ALI STE ŽE POSKUSILI SCHLANGERJEVO PIVO? NAJBOLJŠE PIVO V MESTU. PRAV TAKO NAJBOLJŠA IMPORTIRANA VINA, ŽGANJE IN SMODKE. VELIKA ZALOGA STAROKRAJSKIH PIJAČ.

SLOVENCI DOBRODOŠLI VSAKI ČAS. ULJUDNO POSTREŽBO ZAGOTAVLJA.

M. Schlanger,

SLOVANSKI GOSTILNIČAR.

5171 BUTLER STREET, PITTSBURGH, PA.

Kadar Vam ni mogoče pristni "Richterjev Pain Expeler" pri Vašem apotekarju obrnite se na F. AD. RICHTER & CO. 74-80 Washington St. New York.

VSEM SLOVENKAM in drugim Slovankam se priporoča

Mrs. J. Pintar

izprašana babica,

5265 Dresden alley

SLIKE (fotografije) vsake vrste in velikosti. Doprsne in kabinet-slike so moja posebnost v sedanjem času, izgotovim vam jih v kratkem času. Poročne slike, itd.

W. L. CARR

Bell 412 - L Fisk, 4017 Butler st

Ne pozabite pisati za cene parobrodnih listkov za v Eropo ali obratno na Anton Zbašnik, 5225 Butler St., Pittsburgh, Pa. Vsa pojasnila se dajejo zastonj.

Vsem cenj. društvam naznanjam, da izdelujem znake raznovrstnih Jednot po nizkih cenah. — Pišite za cene.

Delo prve vrste. Točnost.

BEN VEY, zlatar in urar

840 E. Ohio St., N. S. Pittsburgh, Pa.

Park Theatre

Popodanska predstava vsako soboto.

Žive slike. — Moving Picture

Vodstvo gledališča opozarja c. občinstvo, da se vdrži glasnega govorjenja, žvižganja in teptanja z nogami.

Na razpolago imamo še nekaj iztisov prošenj za prvi državljanski papir, katere lahko dobiste v našem uredništvu brezplačno. Tu dobiste tudi brezplačne nasvete v tem oziru.

Kaj piše ŽANE CAJTENGREPORTAR.

Mr. Editor:—

V zadnjem mojem reportu sem vam bil obljubil poročati nekoliko dogodljajev iz 4. julija. Imel sem precej "štofa" toda sedaj sem že vse skupaj nekje zgubil. No, pa kaj bi poročal. V dvorani tam na 57. cesti se je vršil običajni bal in ljudstva je bilo toliko, da niti nisem imel prilike priti na plesni plac. Vendar sem videl, da je bila večina deklet ameriške krvi in s takimi se pa jaz kot oldkontraš ne pajdašim preveč in isto priporočam tudi vsem mojim prijateljem, da celo onim, kateri me nekoliko postrani gledajo ako imam več sreče kot pa oni sami pri nežnem spolu. To mojo trditev okrepčuje zadnji slučaj ko je neko dekle vrglo nekemu vozniku pocestne železnice v obraz škodelico — pa ne prazno ampak napolnjeno s karbolično kislino. In pa to dekle je še precej prebrisano. Ker se ni upala fanta sama zmagat, je poklicala na pomoč dve njeni tovarišici, kateri sta ga prijeli med tem ko je dekle lepo napolnila iz steklenice karbolika in mu ga vrgla v obraz, tako da bode revež vse svoje živi dni slep. Več ne bode gledal lepa dekleta niti kaj druzega. No pa je že taka dandanes na svetu. Človek ne ve kje ga kaj doleti, zato pa bom vbodoče še bolj pazil, da se moja oči ja kdaj ne skonektajo z očmi kakšnega dekleta, pa če je prav krasotica prve vrste.

Zadnja nedelja je bila jako krasna in tako sem jo mahnil gori proti hriboviti naselbini Moon Run. Ime že samo pove, da se prostor nahaja blizu lune-moon. Ker je pa dežela jako oddaljena od nas, se mora pa tudi človek potruditi in teči, da pride na določeni kraj predno poteče nit življenja. Vsled tega so najbrže nazvali to run-teči. Ker sem se bal, da mi bode prehitro zmanjkalo sape, sem naročil štegleten-cug Baj goš, al je blo hudo. Čim bližje smo prihajali cilju, tem bolj vroče je postajalo. In naposled je moj spešil cug zgubil vso štimo sem bil pa prisiljen od zadaj pušati. Lahko si mislite, da so me vse znojne kaplje oblivale; saj še na zemlji je bilo vroče, pa bi ne bilo tam gori. Toda vsake stvari je enkrat konec in tako je bilo tudi tega. Slednjič jo namreč srečno prifuram do cilja. Evreka! Koliko je bilo ljudi. Pa vse se je veselilo in prepevalo. Vršil se je tu namreč pik nik pevskega društva. Baj gali, pa še koliko krasotic je bilo tam gori. Malo je manjkalo, pa bi bil pozabil na vse obljube storjene pred kratkim. In gotovo bi jih bil pozabil, da me ni pravočasno Jupiter Pluvius opomnil moje obljube, namreč zdržati se zapeljivih pogledov krasotic, s tem, da je pričel najprvo počasi, potem pa vedno silneje zlivati svoje solze, boječ se, da bodem prelomil obljubo. Ko pa je sprevidel, da sem postal zopet svoj, je prenehal, vendar je še vedno tu pa tam nekoliko posolzil. Jaz sem sicer mu za en del hvaležen, za drugi me pa kar miče, da bi ga pozval na dvoboj z besedo-mečem. Pa naj bo. Morda mi kdaj priskoči še na pomoč v kakem drugem slučaju.

Iz New Yorka sem dobil vajer les telefon, po katerem mi poroča Mike Cigareta, da se nahaja tam Krjavelj z svojo kozico in baje namerava priti v Pittsburg Me prav zelo veseli. Prav rad bi namreč kakšnemu izročil reportarski žab, vsaj za par tednov, da bi šel na vekejšn. Ako se bom zgovoril z njim glede dela, tedaj se ne bodem tako hitro oglasil. Do tedaj pa se veselite pri kozarcih ječmenovca ali česa druzega. Torej na svidenje.

Rešpekt ful jur,

Žane.

N. B.—Peter Ostrina me je povabil, da grem k njemu na vekejšen in mislim, da bodem vsprejel njegovo povabilo.

ŠPIJONI NA KRALJEVSKO HIŠO.

Kristijanija, Norveška, 17. jul. Poročilo došlo sem naznanja, da so aretirali nekega možkega, kateri se je potikal in skrival v kraljevskem vrtu že en teden. Dotični je bil oborožen z samokresom in nožem. V vrtu se je igral 10 let stari kraljevič, kateri bode zasedel kraljevski prestol. Ko je to novico kraljica slišala, se je tako prestrašila, da je bila več časa v nezavesti.

Po neki pogodbi, ki je narejena med ljudstvom in kraljevsko hišo, se glasi, da postane Norveška republika, ako ostane kraljevska hiša brez možkega spola. Vrjetno je torej, da se protimonarhisti trudijo na vse načine, da bi spodrinili 10letnega Olafa. Baje je razpisana velika nagrada tistemu kateri usmrti mladega kraljeviča.

PRINC TURN IN TAKSIS POROČI DUNAJSKO IGRALKO.

Dunaj, 8. jul.—Princ Nikolaj Turn in Taksis se bode poročil z neko dunajsko igralko. Da se pa mora zgoditi, mora resignirati na naslov, to je ime Turn in Taksis mora izginiti z njim pa seveda tudi vse nadaljne pravice kot princ. Temu je ugodil ter se po poroki naselil v Teksasu, kjer bode živel kot farmar. Nikolaj Turn in Taksis je avstrijiski princ ter je iz znane rodbine Turn in Taksis.

VELIKA TATVINA MED POTJO.

London, 18. jul.—Dragocena ovratnica iz biserov in dijamantov je bila ukradena, ko je bila na potu proti Angliji. Tatvino so šele opazili, ko je dospela pošiljatev v mesto London. Zavitek je bil zelo umetno odprt in mesto dragulje dobili so kos sladkorja, ki je bil napravljen na Francozkem. Torej se je tatvina dogodila že na Francozkem. Vrednost ovratnice se ceni na $625.000. Pač lep plen.

KER NI IMELA OBLEKE NI ŠLA VOLIT.

Aurora, Ill., 13. jul.—Ko je prišla prijateljica neke gospe ugledne hiše, da bi šli skupaj volit, je ta odgovorila: "Ker nimam lepe obleke tudi volit ne grem."

Seveda, ženske so se hotele postaviti, češ glejte, dobile smo kar smo zahtevale, zato so se oblekle kolikor mogoče elegantno. Ker pa tega ni imelo polovica žensk, je ostala vsa polovica lepo doma pri otrocih možje se jim pa smejijo in nagajajo, kar jih seveda še bolj jezi.

BOGATAŠ-REVEŽ.

Denver, Col. 17. jul.—Spoznam krivim, pa vendar ne namenoma, so bile besede sodnika, katere so veljale C. F. Thompsonu, kateri je bil obljubil sedmim devicam, da jih poroči. Vsakej je povedal, da premore več miljonov ter zagotavljal vsaki posebej, kako bodo srečno živeli; vsega bodo imeli v izobilju, prepeljavali se bodo z avtomobilom, hodili na izlete, v Evropo itd. Seveda so te sladke besede uplivale na dekleta ki so seveda obljubile, da ga poročijo. Pa kako so bile razočarane, ko ga je ena izmed izvoljenk tožila, da preveč dolgo odlaša z poroko ter zahtevala takojšno poročenje. To je bilo seveda objavljeno v listih in drugi dan, prišlo je kar pol ducata deklet, ki so zatrjevale, da je tudi njim obljubil, da jih vzame v zakon. To pa se po naših postavah ne more zgoditi, za to so "miljonarja" zaprli. Ženske so zahtele odškodnino, pa hudiman, kje vzeti. Pokazalo se je, da je dozdevni 'miljoner" suh, kot poper. Tožba je bila uložena, moža obljubljenca so zaprli, odvetnika je potreba, da ga reši iz te zagate, a kje vzeti denarja? Saj je miljoner! A ta šmentani miljoner nima ne beliča na svoje ime. Vendar se je usmililo mesto tega "miljonerje" ter mu preskrbelo odvetnika.

Ni zdravo se izdajati za "miljonerje," če se nima ni beliča. Mogoče pa si je mislil, da ima miljon las in zato se sme imenovati "miljoner" Dvomimo.

— Kakor poročajo tukajšni listi je First-Second National Bank propala. Koliko je na tem resnice sedaj še ne vemo. Poročali bodemo ko zvemo kaj pozitivnega.

ROJAKOM V NAZNANJE.

Tem potom naznanjam vsem tistim kateri želijo potovati v staro domovino in ki želijo kupiti vožnje listke pri meni, da imam v New Yorku zanesljive zastopnike, kateri vedno in ob vsakem času bodisi po noči ali čez dan pričakujejo vse moje potnike na postaji ter spremijo na parnik. Ta moj zastopnik ima vedno po enega ali dva človeka na vsaki postaji ne samo na eni, in vsi moji potniki so pravočasno pričakovani. Mojega zastopnika, kakor tudi vse njegove uslužbence osebno poznam, ker sem bil v New Yorku štiri leta, in se toraj ni potreba nobenemu bati, da ga bodem mogoče poslal v kak zloglasni hotel. Vsakemu našemu rojaku je znano, da nisem šel v ta posel samo za par mesecev, in vsled tega mi je prva in glavna skrb, da vse moje potnike kolikor mogoče dobro postrežem. Znano mi je ravno tako dobro, kakor komu drugemu, da ako moje potnike ne bodem dobro postregel se tudi njih prijatelji ne bodejo obrnili na mene. Da si pa ne bi kdo mislil, da nimam nikake skušnje v mojem poslu naj omenim, da sem služboval pri neki zelo znani slovenski tvrdki v New Yorku tri leta. Nadalje sem služboval v glavnem uradu Francoske parobrodne družbe v New Yorku eno leto, in za tem sem bil dve leti in pol vodja (manager) inozemskega oddelka pri Peoples National Bank v Tarentum, Pa., ki je pod kontrolo zvezinega kontrolorja in ima kapitala ter čistega dobička nad $100.000.00.

Kar se pa tiče vožnjih listkov naznanjam, da vsaki potnik že pri meni dobi pravo šifkarto katero mu ni potreba nikjer promenjati. Jaz nisem v zvezi z nobenim agentom, ampak direktno s parobrodnimi družbami pri katerih vsaki imam jamčevine $1000 in od katerih sem pooblaščen prodajati šifkarte. Tudi so pri meni cene iste, kakor pri družbah v New Yorku. Prepriča se lahko vsaki stem, da piše najprej na glavno kompanijo in potem naj se pa na mene obrne.

Rojaki, kadar kupujete vožnji listek vedno zahtevajte, da se Vam istega takoj izroči, kajti za take osebe, ki Vam šifkarte še pokazati ne morajo parobrodna družba ni odgovorna!

ANTON ZBAŠNIK
edini slovenski zastopnik parobrodnih družb v Pittsburghu
5225 Butler St., Pittsburgh, Pa.

ANTON ZBAŠNIK,

edini slovenski zastopnik parobrodnih družb

Rojaki držite se gesla — "Svoji k svojim".

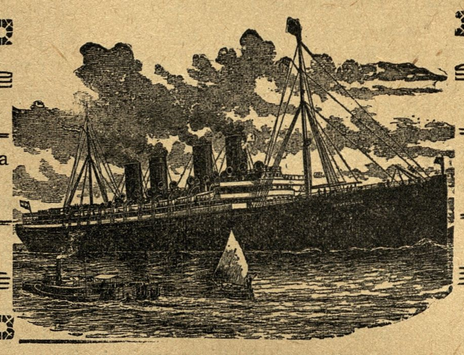

Rojaki podpirajte domača podjetja.

Prodaja originalne parobrodne vozne listke (šifkarte) na vse strani sveta po istih cenah kakor kompanije v New Yorku.

Vsakega rojaka, ki mi naznani svoj prihod osebno pričakam na postaji.

Rojaki, ki nameravajo potovati v staro domovino ali želijo kojega sem vzeti naj se izključno obrnejo na mene.

V New Yorku imam zaneslj ivega zastopnika, kateri vse moje potnike pričakuje in spremi na šif.

5225 Butler St., Pittsburgh, Pa.

VSA POJASNILA GLEDE VOZNIH CEN DAJEM ZASTONJ.

PRIPOROČILO.

Vsem slovenskim rojakom in bratom Hrvatom v Moon Run — najtopleje priporočam mojo

MESNICO,

v kateri bodete vedno postreženi z svežim doma očiščenem mesom. Pri meni se dobe fine kranjske klobase, suha rebra in drugo doma prekajeno meso.

Prav tako imam na prodaj veliko doma scvrte masti.

CENE VEDNO PRAVE.

JOHN ARCH

R. F. D. No. 3, CARNEGIE, PA.

PRIPOROČILO.

Cenjenim rojakom Slovencem in bratom Hrvatom priporočam mojo GROCERIJSKO TRGOVINO, sladščiarno in PREMOGARSKO OPRAVO. V zalogi imam tudi vedno trpežno delavno obleko in vsakovrstno perilo.. Nadalje se pri meni dobi tudi vsakovrstno obuvalo delavno in prazično, za možke in ženske.

Pobiram tudi naročnino za "EDINOST". Rojake bodem vedno dobro in točno postregel.

Pri meni so najnižje cene..

FRANK MAČEK,

P. O. Box 123, MOON RUN, PA.

PO LEPE LETNE ČIŽME IN DRUGO OBUVALO PRIDITE K

Hallis Shoe Store

kjer bodete gotovo zadovoljni z MERO, MODO in TRPEŽNOSTJO.

4311 BUTLER ST., Pittsburgh

(Pri nas dobiste trading stamps)

Vsem prijateljem in znancem, naznanjam, da sem odprl

'HOTEL SEBENBERG'

v katerem bodem točil vedno sveže pivo, raznovrstna vina, najboljše žganje ter druge pijače. Velika zalo ga najboljših smodk. Importirane prijače.

Vsem Slovencem in Hrvatom se najuljudneje priporočam v najobilnejši obisek.

J. SEBENBERG lastnik,

5400 Butler St., Pittsburgh, Pa.

Dr. S. GOLDMANN, Slovanski zdravnik.

206 Grant St., Pittsburgh, Pa.

V Pittsburghu edini zdravnik iz stare domovine, ki je dovršil zdravniške skušnje na Dunaju in bil tam vojaški zdravnik. Zdravi razne bolezni, posebno pazljivo pa moške in ženske tajne bolezni. Z njim se lahko pogovorite v materinem jeziku, ako pa ne morete priti osebno k njemu, tedaj mu pišite. — Ta zdravnik ima svojo lastno lekarno in tudi taka zdravila kot v starem kraju. Ta zdravnik je vesten in on ne gleda, da bi goljufal ljudi, a cene so primerne.

Rojaki! Zapomnite si naslov edinega zdravnika iz starega kraja, koji je na dobrem glasu tudi v tej zemlji.

206 GRANT ST., PITTSBURGH, PA.

Uradne ure: od 9. zjutraj do 6. zvečer. Ob nedeljah od 9. do 3. popol. Ob sobotah od 9. zjutraj do 8. zvečer.

Tiskovine?

Kadar hočete imeti lep pisemski papir, koverte, računske liste, vizitnice, raznovrstne lepake, vstopnice za veselice, društvena pravila, vplačilne knjižice, itd. oglasite se ali pišite nam.

DELO LIČNO

CENE NIZKE.

UNIJSKA TISKARNA.

"EDINOST"

5225 Butler St., Pittsburg, Pa.