DRŽAVNO TOŽILSTVO v LJUBLJANI
Došlo 28. XI. 1930
krat, prilog.

Poštnina plačana v gotovini.
Leto XI., št. 277
Ljubljana, petek 28. novembra 1930
Cena 2 Din

Upravništvo: Ljubljana, Knafljeva ulica 5. — Telefon št. 3122, 3123, 3124, 3125, 3126.
Inseratni oddelek: Ljubljana, Selenburgova ul. — Tel. 3492 in 2492.
Podružnica Maribor: Aleksandrova cesta št. 13. — Telefon št. 2455.
Podružnica Celje: Kocenova ulica št. 2. — Telefon št. 190.
Računi pri pošt. ček. zavodih: Ljubljana št. 11.842, Praha číslo 78.180, Wien št. 105.241

JUTRO

Naročnina znaša mesečno 25.— Din, za inozemstvo 40.— Din.
Uredništvo:
Ljubljana: Knafljeva ulica 5. Telefon št. 3122, 3123, 3124, 3125 in 3126.
Maribor: Aleksandrova cesta 13. Telefon št. 2440 (ponoči 2582).
Celje: Kocenova ul. 3. Telefon št. 190
Rokopisi se ne vračajo. — Oglasi po tarifu

Rimski obisk turškega zunanjega ministra

Dolge konference Tevfik Ruždi beja z Mussolinijem in Grandijem — Turško-italijansko prijateljstvo — Francoski odmevi milanskega sestanka

Rim, 27. nov. s. Turški zunanji minister Tevfik Ruždi bej je prispel davi v Rim in je bil že dopoldne sprejet pri kralju v avdijenci. Imel je tudi daljši razgovor z ministrskim predsednikom Mussolinijem in zunanjim ministrom Grandijem. Listi naglašajo v svojih člankih razvoj prijateljskih odnošajev med Italijo in Turčijo in poudarjajo, da se je med obema državama razvilo resnično zaupljivo razmerje. Italijansko prijateljstvo temelji sedaj na trdni podlagi ter na skupnosti gospodarskih in političnih interesov.

O sestanku med turškim in italijanskim zunanjim ministrom je bil izdan komunike naslednje vsebine: »Zunanji minister Grandi in turški zunanji minister Tevfik Ruždi bej sta imela v palači Chigi nad eno uro trajajoč razgovor, ki je bil zelo prisrčen in pri katerem sta oba državnika dala izraza svojemu zadovoljstvu nad srečnim razvojem odnošajev in prijateljstva med obema državama. Razpravljala sta tudi o raznih političnih in gospodarskih vprašanjih, ki zadevajo Turčijo in Italijo, ter ugotovila pri tem soglasno naziranje v vseh točkah. Zunanji minister Grandi je pozneje vrnil obisk turškemu zunanjemu ministru.«

Milan, 27. nov. M. Turški zunanji minister Ruždi bej, ki je davi prispel v Rim iz Ženeve, je imel tekom današnjega dneva daljše konference z Mussolinijem in zunanjim ministrom Grandijem. Opoldne je bil prirejen njemu na čast svečan banket. Italijanski listi si prizadevajo, da bi pred evropsko javnostjo oblažili vpliv tega sestanka, ki je sledil takoj po milanskem sestanku med Litvinovom in Grandijem. Listi pri tem seveda podčrtavajo miroljubnost fašistične zunanje politike. Razpravljajoč o odnošajih med Italijo in Turčijo poudarjajo, da ima Turčija v Italiji najzvestejšega in najbolj iskrenega prijatelja. Zato se bodo vršila pogajanja v Rimu v atmosferi zaupanja. Ruždi bej odpotuje v soboto dopoldne iz Rima v Atene, kjer bo imel sestanek z grškimi državniki.

Pariz, 27. nov. M. Francoski tisk še vedno živahno razpravlja o sestanku Litvinova in Grandija. »Intransigeant« vprašuje, ali je na snovanju italijansko-rusko-nemškega bloka kaj resnice ali pa gre samo za diplomatski strel, ki naj preplaši druge. Italija se že štiri leta igra z ognjem tik ob sodu, napolnjenim s smodnikom. Italijansko-ruski pakt bi značil ogrožanje miru v Evropi, a stalne diplomatske grožnje, ki jih naslavlja Italija na druge narode in države, ki se nočejo pokoriti italijanskim zahtevam, ne pričajo o miroljubnosti fašistične politike.

Rimski dopisnik »Tempsa« poroča svojemu listu, da je imel sestanek Litvinova in Grandija v Milanu predvsem značaj gospodarskih pogajanj, dasi mu tudi v fašističnih krogih ne ogrekajo velike politične važnosti. Po mnenju dopisnika prevladuje v rimskih diplomatskih krogih mnenje, da lahko ogroža italijansko-rusko prijateljstvo zlasti mir na Črnem morju.

Razorožitvena konvencija

V Ženevi se ustanovi komisija za nadzorstvo izvajanja razorožitvene konvencije -- Zedinjene države zahtevajo predložitev razorožitvenih sporov haaškemu razsodišču

Ženeva, 27. nov. AA. Pripravljalna razorožitvena komisija je sprejela predlog angleške vlade, naj se ustanovi v Ženevi permanentna komisija, ki bi nadzorovala izvajanje razorožitvene konvencije.

Lord Cecil je dejal, da polaga veliko važnost na ustanovitev te komisije, ki bi pomenila velik korak naprej na poti organizacije omejitve oboroževanja. Po tem načrtu bi vlade imenovale v permanentno komisijo svoje zastopnike, ki bi bili dovolj kvalificirani za izvajanje razorožitvene konvencije.

Komisija bi se sestala vsako leto, v primeru potrebe pa tudi večkrat letno. Vsako leto bi morala komisija poslati svetu Društva narodov in vsem državam podpisnicam konvencije vsaj eno poročilo.

Včeraj je komisija s 23 glasovi proti glasu ruskega delegata sprejela določbo, ki pooblašča države podpisnice, da se ne ozirajo na določbe konvencije, ako so razmere take, da ogražajo njihovo narodno varnost.

Ta določba nima namena ovirati države pri izvrševanju obveznosti konvencije, temveč je določena za izredne prilike, ki ne bodo nikoli nastale, kakor upajo.

Davi so Zedinjene države predlagale, naj se vsi spori v vprašanju razlage in izvedbe bodoče splošne razorožitvene konvencije predlože mednarodnemu razsodišču v Haagu. Predlog so podpirali angleški in francoski delegati.

Ženeva, 27. novembra s. Vprašanje razorožitvenih obveznosti na podlagi versailleske pogodbe in njihovo izpolnjevanje po Nemčiji je dalo danes v pripravljalnem razorožitvenem odboru povod za oster spopad med nemškim delegatom grofom Bernstorffom, angleškim delegatom Robertom Cecilom ter francoskim delegatom Masiglyjem. Cecil je pri tem osebno napadel grofa Bernstorffa, češ, da ni pričakoval od njega tako negativnega nastopa. Da bi za vselej določila stališče držav, ki so v vojni zmagale, je predlagala francoska delegacija, naj bi sedanja pogodba nikakor ne omejevala obveznosti prejšnjih pogodb, zaradi česar bi bila splošna obveznost rozorožitve po členu 8. pakta Društva narodov pogoj za vsako nadaljnje razoroževanje.

Grof Bernstorff je nato izjavil, da Nemčija ne bo nikdar podpisala pogodbe, ki bi namesto prave razorožitve prikrila stanje oborožitve na svetu ali celo dovolila njeno povišanje. Sedanji osnutek ne pomeni protiutež nemški razorožitvi ter tudi ne prinaša paritetnega jamstva, ki ga mora Nemčija brezpogojno zahtevati.

Odbor je nato sprejel francoski predlog, po katerem je bil odklonjen italijanski predlog, da naj bi ureditev tega vprašanja prevzela končnoveljavno razorožitvena konferenca. Proti predlogu so glasovale Italija, Rusija, Nemčija, Bolgarija in Turčija.

Proces v Moskvi

Po poročilih iz Moskve priznavajo vsi obtoženci svojo krivdo in zveze s protibolševiško zaroto

Moskva, 27. novembra s. V nadaljnjih izjavah je opisal obtoženi Ramzin delovanje industrijske stranke, da bi pripravila v Sovjetski uniji splošno krizo v l. 1930, ter izčrpno obrazložil vse metode in konkretna dejstva, ki so jih uporabljali člani njegove organizacije. Glavna naloga škodljivcev je bila, da bi povzročili izrabo sredstev za brezpomembne gradnje, zavlačevali gradbe na dela in naročevali gradbene načrte, ki naj bi izvajali nesorazmerno delo v posameznih produkcijskih panogah. Ramzin je nadalje naglašal, da so skušali škodljivci uničiti visoke osnovne glavnice ter zmanjšati gradbeno delavnost, pri čemer so pozneje predlagali pretirane velike gradbene načrte.

Kot naslednji obtoženec je nastopil inž. Laričev, ki je priznal krivdo. V triurnem govoru je orisal zgodovino razvoja inženjerske in tehnične centrale, ustanovljene l. 1926. in l. 1928. izpremenjene v industrijsko stranko, ki je delala za prevrat in določila že sestavo nove vlade. Laričev je v nadaljnjem potrdil vse obdolžitve, ki jih je priznal Ramzin o zvezah med trgovskim in industrijskim odborom ter agenti posredovalcev. Navajal je med drugim, da je imelo posredovanje v l. 1928. namen, izzvati prelom med Anglijo in Sovjetsko Rusijo ter ustvariti protisovjetski blok, ki naj bi čimprej pričel svojo akcijo. Delo industrijske stranke so finansirali francoski agenti v Moskvi s približno milijon rubljev na leto. V času svojega bivanja v Londonu se je Laričev v razgovoru s polkovnikom Lawrenceom prepričal, da so angleški industrijski krogi in takratna konzervativna vlada v Angliji to posredovanje odobravali.

Obtoženi Kalinikov je prav tako priznal krivdo in potrdil obstoj odnošajev industrijske stranke z inozemskimi imperijalisti ter druge podatke v obtožnici. Prav tako je obtoženi Čarnovski v celoti priznal svojo krivdo.

Pariz, 27. nov. AA. Moskovska agencija Tas poroča: V zvezi s procesom v Moskvi je 750.000 oseb manifestiralo v Ljeningradu, v Moskvi pa pol milijona. Razen tega so bile velike manifestacije v Kijevu, Novem Sibirsku, Harkovu in drugih velikih centrih. Agencija Tas javlja, da je bilo geslo manifestantov »Odgovor na komplot za interno ojačenje zaščitne kapacitete države«.

Pariz, 27. nov. AA. Predsednik ruske finančne industrijske trgovske zveze Demirov, ki je vpleten v moskovski proces, je izjavil, da ni nikoli imel sestanka z obtoženim Ramzinom in se tudi ni nikdar z njim pogajal. Njegovo ime je čul šele pri procesu v Moskvi.

Napredovanje

Zagreb, 27. novembra r. Pri Osrednjem uradu za zavarovanje delavcev, je bil imenovan za oddelčnega direktorja naš rojak dr. Aug. Arselin.

HEIMWEHROVCI IZLOČENI IZ VLADE

Definitiven sporazum med krščanskimi socijalci in Schobrom — Umik Vagoina — Schober postane notranji minister

Dunaj, 27. novembra, n. Po dolgotrajnih pogajanjih med krščanskimi socialci in Schobrovim blokom za sestavo nove meščanske koalicijske vlade, ki bi uživala zaupanje vseh meščanskih krogov, je **končno vendarle prišlo do sporazuma,** kakor zatrjujejo zadnje vesti. Krščansko-socialna stranka se je odpovedala svojemu radikalnemu kurzu in nadaljevanju dosedanjega Vaugoinovega režima ob sodelovanju Heimwehra ter sprejela zahteve dr. Schobra, da se morajo za njegovo sodelovanje v vladi dati jamstva za uspešno gospodarsko politiko in politiko notranje-politične konsolidacije. **Dnevi Vaugoinove vlade so šteti in je verjetno, da bo še tekom tega tedna odstopila in napravila mesto novi vladi.** Sestanek dr. Schobra in kancelarja Vaugoina je popolnoma razčistil položaj. **Izkazalo se je, da je Vaugoin kot predsednik vlade nemogoč,** toda dr. Schober je pristal na to, da lahko še nadalje ostane v vladi kot minister za narodno obrambo in torej obdrži položaj, ki ga je imel že tudi v zadnjem Schobrovem kabinetu.

Dr Schober je o tej soluciji poročal v svojem klubu, ki je njegovo stališče odobril. V nadaljnjih razgovorih, ki so se vršili včeraj in danes med predsednikom krščansko-socialnega poslanskega kluba dr. Bureschem, dr. Schobrom in dr. Seiplom, **je prišlo do definitivnega sporazuma o sestavi nove vlade.**

Ta sporazum, ki ga morajo sedaj odobriti še pristojne parlamentarne frakcije, se smatra za najsrečnejšo rešitev težke notarnje krize, ki se je pojavila po parlamentarnih volitvah.

Kako bo sestavljena nova vlada, še ni znano. V večernih urah se kot najbolj verjetna razširja naslednja lista: zvezni kancelar dr. **Endler,** deželni glavar na Predarlskem; podkancelar in notranji minister dr. **Schober;** minister za narodno obrambo **Vaugoin,** zunanji minister dr. **Seipel,** finančni minister dr. **Juch,** minister trgovine **Heinl.** Za ostale resore se imenujejo najrazličnejša imena. Možno in verjetno je, da bodo pod pritiskom parlamentarnih klubov, ki imajo zadnjo besedo, nastopile še nekatere osebne spremembe. Celo za kancelarsko mesto se poleg dr. Enderja imenujeta tudi dr. **Ramek** in **Heinl,** ki sta obenem oba tudi kandidata za predsednika parlamenta.

Vse take osebne spremembe pa na bistvu državnega sporazuma ne morejo ničesar spremeniti. Najvažnejše je dejstvo, da bodo **heimwehrovci popolnoma izločeni iz vlade, sedanji notranji minister knez Starhemberg pa se bo spričo popolnega neuspeha heimwehrovske akcije odpovedal najbrž tudi svojemu poslanskemu mandatu.** Kakšno stališče bo zavzela Heimwehr do nove vlade, še ni znano, toda iz heimwehrovskih krogov se je že prej zatrjevalo, da bo Heimwehr v opoziciji proti vsaki vladi, ki ne bo pod vodstvom Vaugoina.

Dr. Ender je bil že često kandidat za kancelarsko mesto, toda doslej je vsak tak poziv odklanjal, češ da hoče prej urediti razmere v svoji ožji domovini na Predarlskem. Njegova kandidatura za kancelarja pomeni obenem zmago province nad dunajskim vodstvom krščansko-socialne stranke. Kandidaturo dr. Schobra za podkancelarja in notranjega ministra je vsa avstrijska javnost pozdravila z zadovoljstvom, ker vidi v njej jamstvo, da bosta v avstrijskem javnem življenju zopet uvedena red in zakonitost.

Dunaj, 27. nov. g. V parlamentu so se popoldne ob 17. sestali zastopniki krščanskih socialcev in Schobrovega bloka, da bi se posvetovali o sestavi nove vlade. Posvetovanja so trajala do 20. ure. Računa se, da bo zvezni predsednik Miklas imenoval novo vlado že pred otvoritvijo novega parlamenta dne 2. decembra.

Sokolstvo pri cerkvenih proslavah 1. decembra

Sporočilo starešinstva SKJ vsem župam in društvom

Beograd, 27. novembra AA. Ob priliki proslave 1. decembra je izdal savez Sokola kraljevine Jugoslavije vsem društvom naslednja navodila:

»Vse edinice naj se brez kakega posebnega poziva udeležijo tudi cerkvenega dela proslave narodnega praznika, kakor to odredi pristojna župa po razmerah posameznih krajev in po vremenskih prilikah. Ako je le kako mogoče, naj gredo društva (člani) v **cerkev korporativno v kroju in z zastavo ali pa pošljejo posebno deputacijo v kroju ali v civilu z znakom.** Kjer je več cerkva različnih veroizpovedi, naj se odrede delegacije za vsako cerkev. Čestitanje pri vladi (banovini) naj opravi delegacija župe, ki ima svoj sedež v središču oblasti, v srezih pa delegacija društva. To velja že za letošnji 1. december, **ker smatra Sokolstvo proslavo tega dne v cerkvi za sestavni del proslave narodnega praznika.«**

Fašistična vlada in slovanska duhovščina

Odgovor vladnega zastopnika na interpelacijo poslanca Coselschega proti jugoslovenski duhovščini – Tudi vlada zahteva intervencijo Vatikana

Rim, 27 novembra, n. Fašistični poslanec Coselschi je (kakor smo v »Jutru« že poročali) vložil na notranjega ministra interpelacijo, v kateri vprašuje, »kake ukrepe nameravata podvzeti vlada in cerkvena oblast proti slovanski duhovščini v Julijski Krajini, ki rovari proti državi in fašističnemu režimu«. Interpelant zahteva, naj se vsi slovanski duhovniki zamenjajo z italijanskimi, ki bodo res pravi dušni pastirji tamošnjega prebivalstva in ki se ne bodo bavili s protidržavno propagdno. Prebivalstvu Julijske Krajine se mora zajamčiti miren razvoj v mejah Italije, za kar pa je sposobna samo italijanska duhovščina.

O interpelaciji je razpravljala italijanska poslanska zbornica na svoji včerajšnji seji. Na interpelacijo je odgovoril državni podtajnik v notranjem ministrstvu Arpinati, ki je v svojem odgovoru naglašal, da je italijanska vlada zares ugotovila, da del slovanskih duhovnikov v Julijski Krajini še danes, ko je poteklo že 12 let po zmagi, ki je vrnila Italiji njene nacionalne meje, vrši propagandno akcijo proti državi in fašističnemu režimu. Več primerov takega rovarenja je prisililo vlado in politične oblasti, da so podvzele represivne mere. Tako je morala vlada razpustiti več tako zvanih katoliških mladinskih društev, ker se je v njih vršila protiitalijanska propaganda, zlasti propaganda proti fašističnim omladinskim organizacijam. To postopanje slovanske duhovščine je bilo že prijavljeno pristojni cerkveni oblasti in vlada sedaj čaka, da cerkvena oblast brez zavlačevanja stori svojo dolžnost in poskrbi za to, da se napravi temu rovarenju konec. Na italijanski zemlji fašistični režim takega rovarenja ne more več trpeti. Če cerkvena oblast ne bo ničesar ukrenila, bo fašistična vlada na radikalen način očistila ozračje v Julijski Krajini.

Te besede državnega podtajnika je sprejela zbornica z viharnim odobravanjem. V fašističnih političnih krogih ne prikrivajo, da je to dokaj jasna grožnja Vatikanu in obenem dokaz, da med Vatikanom in fašizmom ni onega soglasja, kakor so ga pričakovali fašistični krogi po sklenitvi lateranskega sporazuma. Z napetostjo pričakuje vsa javnost, kako bo na vse to odgovoril Vatikan.

Spor med Nemčijo in Poljsko

Divjaštva Stahlhelma v Gornji Šleziji -- Nemška vlada ne bo zahtevala izrednega zasedanja sveta Društva narodov

Varšava, 27. nov. d. Poljsko časopisje je pričelo odločno odgovarjati na obdolžitve nemškega tiska, da Pilsudskijeva vlada preganja in zatira nemško manjšino v Gornji Šleziji. Vsi listi ugotavljajo, da so bili ravno Nemci, predvsem pa bivši minister Treviranus, ki so s svojimi nepremišljenimi izjavami razburili poljsko prebivalstvo. Kljub temu razburjenju pa ni prišlo nikjer do kakih izgredov ali celo preganjanj Nemcev, kakor trdi nemški tisk.

V času volilne agitacije pri volitvah v poljski sejm ni bil napaden, še manj pa ubit, niti en poljski državljan nemške narodnosti, pač pa so **Nemci napadli v Szapki poljskega policijskega komisarja in ga umorili.** Komisar je bil 18-krat zaboden z bodalom ter je obležal mrtev na cesti, kjer so ga pustili napadalci. Posamezni nemški agitatorji so naravnost pozivali Nemce, naj napadajo predstavnike poljskih oblasti in Poljake. Tako je pastor Harflinger javno propovedoval potrebo aktivnega nemškega protipoljskega terorja. Do manjših spopadov med Poljaki in Nemci je prišlo samo v Hohenbürgnu, kjer pa so poljske oblasti takoj preprečile nadaljnje nemire in strogo kaznovale nekatere poljske izzivače. **V Novi vasi so napadli pristaši Stahlhelma poljskega rudarja Stelmacza in ga umorili.** Sploh je opažati, da razvija Stahlhelm po vsej Gorenji Šleziji zelo aktivno protipoljsko delovanje. **V Beuthnu so napadli stahlhelmovci uredništvo poljskega lista »Katolik« in ga deloma porušili.** Nasprotno je resnica, da so Poljaki, ki so ostali v nemških mejah, izpostavljeni najhujšemu terorju in da so še vedno brezpravni kakor v času Viljema.

Berlin, 27. nov. AA. **Nemška vlada je opustila namero, da bi zahtevala sklicanje izrednega zasedanja sveta Društva narodov** zaradi postopanja z nemško manjšino pri volitvah v Gornji Šleziji. Namesto tega bo zahtevala, naj pride ta njena pritožba kakor tudi pritožba nad dogodki na Pomorjanskem na dnevni red zasedanja Društva narodov 15. januarja.

Pogreb Velje Vukičevića

Beograd, 27. nov. AA. Maršal dvora A. Dimitrijević je posetil danes hišo pokojnega bivšega ministrskega predsednika Vukičevića in izrekel rodbini v imenu Nj. Vel. kralja sožalje.

Beograd, 28. nov. AA. Povodom smrti Velje Vukičevića, bivšega ministrskega predsednika, je izrekel predsednik vlade general Peter Živković preko generalnega inspektorja Dragutina Antića sožalje rodbini pokojnega Vukičevića, pri čemer je sporočil sklep kraljevske vlade, da se pokojni pokoplje na državne stroške z mi častmi, ki mu pripadajo kot bivšemu predsedniku ministrskega sveta. Pokojnikova rodbina se je predsedniku vlade zahvalila in izrazila željo, da se pokojnik po lastni želji pokoplje brez kakih posebnih časti, brez govorov in vencev in da se njegovo truplo direktno prenese iz hiše žalosti na pokopališče.

Beograd, 27. nov. p. Pogreb danes preminulega bivšega minstrskega predsednika Velje Vukičevića se bo vršil jutri dopoldne ob 9. iz hiše žalosti v Kačičevi ulici na beograjsko pokopališče

Davčni opomini

Beograd, 27. nov. AA. V kratkem bodo začele po sklepu finančnega ministrstva vse davčne uprave pošiljati davkoplačevalcem opomine, finančne direkcije pa sklepe reklamacijskih odborov. V svojem razpisu opozarja minister za zgradbe v zvezi s tem vse poštne direkcije, da se morajo opomini in sklepi osebno izročiti naslovom ali njihovim pooblaščencem. Vse starešine pošt morajo točno obvestiti svoje osobje o dolžnosti prilikom predaje teh sklepov in opominov. Opomini bodo rdeče barve, obstoječi iz dveh delov ter na gornjem robu perforirani. Na eni polovici bo opomin, druga pa bo služila kot potrdilo prejema in se mora vrniti davčni upravi, ki ga je poslala. Istotako kot opomini so rdeče barve sklepi reklamacijskih odborov. Minister za zgradbe opozarja pri tem, da so ti opomini in sklepi poslani privatnim osebam, ki niso oproščene poštnih taks, zaradi česar se mora za vsak opomin in sklep plačati po en dinar poštnine.

Zastopniki episkopata pri min. predsedniku

Beograd, 27. novembra p. Danes sta bila pri ministrskem predsedniku zagrebški nadškof dr. Bauer in ljubljanski škof dr. Rožman, ki sta mu v imenu jugoslovenskega episkopata predložila razne zahteve in želje rimsko-katoliške cerkve v Jugoslaviji. Zvečer sta odpotovala v svoje škofije.

Nastopna avdijenca perzijskega poslanika

Beograd, 27. novembra p. Danes opoldne je bil sprejet v svečani nastopni avdijenci novoimenovani perzijski poslanik na našem dvoru Fatulah kan Pakrevan. Imenovan je bil že pred dvema letoma, toda je šele sedaj nastopil svoje mesto. Iz Beograda je nocoj odpotoval v Budimpešto, da tudi tam izroči svoja akreditiva, ker je istočasno akreditiran v Budimpešti, Pragi, na Dunaju in v Rimu, kjer ima svoj stalni sedež. Pred odhodom je v razgovoru z novinarji obžaloval, da ne more ostati dalj časa v naši državi, o kateri je slišal že toliko lepega in ki se mu je na mah prikupila.

Čsl. parlament

Praga, 27. nov. h. Poslanska zbornica je zborovala včeraj in danes ter razpravljala na obeh sejah, ki sta potekli zelo mirno, o proračunu za l. 1931. Govorniki so govorili skoraj pred prazno dvorano, dasi so bili govori razmeroma boljši kakor v lanski proračunski debati. Razen govora dr. Kramaža zbornica ni pokazala nobenega zanimanja za razpravo. Seje se bodo nadaljevale še jutri, nakar bo proračun izglasovan v skrajšanem postopku ter nato izročen senatu.

Problemi nove Ljubljane

Tretja faza v razvoju Ljubljane — Velika Ljubljana bo štela 100.000 ljudi — Zanimivosti iz novega regulačnega načrta — Silno naraščanje gradbene delavnosti

Na sinočnem družabnem večeru »Merkurja« je predaval ljubljanski podžupan g. prof. **Jarc** o predmetu, ki gotovo zanima ne le ljubljansko prebivalstvo, temveč tudi prebivalstvo vse Slovenije, o novi Ljubljani. Povodom tega predavanja je naš urednik naprosil g. podžupana za razgovor, iz katerega posnemamo naslednje, za vso našo javnost zanimive informacije g. prof. Jarca:

Ljubljana stoji pred novo fazo razvoja. Vzroki so: velika vloga Ljubljane v novi državi, splošni pojav urbanizma, porast mest in nazadovanje prebivalstva po deželi. Mesta so postala še bolj, kakor so že od nekdaj, centri gospodarskega, socialnega in kulturnega življenja. Ta nova vprašanja mora upoštevati vsaka zavedna mestna občina.

Ljubljana preživlja sedaj tretjo svojo razvojno dobo. Prva je bila v začetku 18. stoletja, ko so nastale razne arhitektonske umetnine, cerkve, rotovž, javne in privatne palače. Druga doba je sledila po potresu, sedaj pa se ustvarja nova, velika Ljubljana. Pred 50 leti je štela Ljubljana 1300 hiš in 28.000 prebival., danes pa šteje 3000 hiš in nad 60.000 prebivalcev. Petero občin neposredne ljubljanske okolice je štelo l. 1880. 1129 hiš in 7600 prebivalcev, danes pa štejejo 2886 hiš in 32.000 prebivalcev. Prebivalstvo Ljubljane se je torej v 50 letih podvojilo, v okolici pa celo poštirikratilo. To kaže pravec razvoja zlasti, ker je danes Ljubljana z okolico mnogo tesneje zvezana kakor pred 50 leti (elektrika, vodovod, plin, tramvaj, avtobusi, gasilstvo, policija, telefon itd.). *Taka združena velika Ljubljana bo štela v par letih 100.000 prebivalcev in merila 108 kv. km.*

Najnujnejše vprašanje za Ljubljano in okolico je

regulačni načrt.

Sedanji načrt datira še iz dobe pred svetovno vojno, zato je že zastarel, ker sloni na sistemu blokov in ne upošteva ne nebesne smeri in ne terena. Nazori o gradnji mest so se izpremenili. Novi regulačni načrt mora upoštevati naraščanje prebivalstva in razvoj prometa za več desetletij naprej. Četudi se je težišče Ljubljane že davno premaknilo s Sv. Jakoba trga, vendar ima mesto še vedno svoj osrednji poslovni del, poleg njega stanovanjski del in industrijsko-delavski del. Taka razdelitev nujno nalekuje primerno ureditev prometa (ugodne zveze s središčem: cestna železnica, avtomobilske ceste s prostori za parkiranje, ločitev težkega prometa in ureditev križišč). Regulačni načrt mora predvidevati v bodočnosti prostore za javne zgradbe in primerne ploskve zelenja. (Graditelji mest sodijo, da mora biti zelena ploskev dvakrat tolika kakor zazidana.)

Po teh načelih je sestavljen Plečnikov regulačni načrt, ki je doslej odobren za svetokriški okraj. Prostora ima za 40.000 prebivalstva. Dve široki radijalni cesti vodita preko njega nova Linhartova in razširjena Šmartinska. Prihranjen je prostor za javna poslopja, smer zazidanja je angleška in higienična, podolgovate parcele so odprte solncu. Načrte za ostale dele mesta je občinska uprava v načelu tudi že odobrila in jih predložila banski upravi. Poleg drugega predvidevajo ti načrti ureditev Koslerjevega posestva za univerzo, ureditev trga pri »Evropi«, ureditev Muzejskega trga in zvezo s Šelenburgovo ulico, ureditev Zvezde s pasažami v Prešernovo, Šelenburgovo in Wolfovo ulico, dalje ureditev Vodnikovega trga z magistratom in tržnicami. Frančiškansko tromostovje že tvori del načrta za regulacijo Ljubljanice.

Prva naloga nove Ljubljane je, da ohrani staro mesto, ki je pravcati kulturno-zgodovinski muzej. Ohranitev stare Ljubljane je mestnemu stavbnemu uradu najhvaležnejša naloga. Plečnik nam je vzorno uredil Sv. Jakoba trg, Cojzovo cesto, Vegovo ulico ter prostore okrog cerkva. Tudi restavracija magistrata bo vzgledno delo. Popravilo spomenikov je prihranjeno prihodnjemu letu.

Splošna gradbena delavnost

v novi Ljubljani se je pričela leta 1922. do 1925. se je zgradilo letno za povprečno 20 milijonov Din stavb. Od tedaj pa zaznamujemo porast na 30, 35 in 50 milijonov letno. Višek je dosežen letos. *Letos začete stavbe, ki bodo dograjene drugo leto, imajo vrednost 90 milijonov Din.* Mesto samo je zazidalo v stanovanjske hiše 62 milijonov Din. V 180 mestnih hišah stanuje 1100 strank, s 5000 prebivalci.

Ureditev prometa

je drugo važno vprašanje. Izdeluje se nov cestno-policijski red. Ljubljana ima 150 km mestnih cest, od teh je tlakovanih le 10 km (7 odst.). Drugod po modernih mestih je tlakovanih 50 do 70 odst. cest. Položaj se bo v kratkem izboljšal, ker se bo prihodnje leto tlakovalo iz kaldrminskega fonda 60 do 70.000 kv. m cest. Za cestni promet je važna tudi odstranitev cestnih grl. V Pražakovi ulici je že izginilo, pripravlja pa se izboljšanje tudi v Gradišču.

O tramvaju in avtobusih je javnost že poučena, neznano pa je bržkone, kako težke naloge še nalaga bodoči ljubljani

kanalizacijo mesta

Ves severni del je dobil šele letos prvi del zbiralnega kanala po Vilharjevi cesti do Dunajske. Potrebno je podaljšanje v Šiško, kar bo stalo 4 milijone Din. Kanalizacija Rožne doline bo stala 2 milijona Din.

Občina je zgradila letos dvoje mostov in sicer čez Mali Graben in Gradaščico. Narejen je načrt tudi za most pri Trnovski cerkvi, s čimer bo urejen tudi ta del mesta. Projekt dveh brvi čez Ljubljanico in čez Grubarjev prekop se izvrši z ureditvijo Ljubljanice.

Od javnih zgradb,

ki jih bo izvršila občina, bodi omenjena **carinarnica**, za katero se je včeraj **vršila licitacija in so bila dela oddana Stavbni družbi.** Dalje se bo zgradila mrliška veža pri Sv. Križu, dvoje ljudskih šol, ubožnica in javna stranišča. V poštev prihaja še gradnja magistrata, ureditev živilskega trga ter slednjič ureditev Ljubljanskega gradu. Za zgradbo sta zreli od drugih javnih poslopij Trgovska akademija in vseučiliška knjižnica. Za novi kolodvor se vrše razgovori glede finansiranja.

Novo lice so dala Ljubljani

nova mestna podjetja.

Električne mizerije je konec. Odkar imamo novo elektrarno, se je priglasilo že letos 20 odst. odjemalcev več in elektrarna je producirala že do sedaj 2 milijona kilovatnih ur več kakor lani. Na premogu se bo letos prihranil skoro poldrugi milijon Din. Vodovod deluje brezhibno. Na osebo je odmerjenih 200 litrov vode dnevno. Ali misliti bo treba počasi na gravitacijski vodovod iz Kamniških planin. Naša plinarna je doslužila, vendar še zadostuje za silo. Letos se je plin vpeljal na novo 298 strankam. Problem nove plinarne je pred durmi, storjeni so že prvi koraki. Kapaciteta naše klavnice, moderne naprave, bo zadostovala še mnogo let.

Dolgovi Ljubljane znašajo 130 milijonov dinarjev. Od teh je šla tretjina za stanovanjsko akcijo, ki se po večini obrestuje, tretjina za podjetja, ki odplačujejo dolg iz svojih dohodkov in le ena šestina je neproduktivna. Vse upravno delo zahteva nujno mnogo strokovnega študija in poučnih potovanj uradnikov v inozemstvo. Urbanizem je danes veda in Pariz ima zanj celo posebno visoko šolo.

Posledice potresa na Japonskem

Nad poldrug tisoč hiš popolnoma porušenih, okoli 5000 poškodovanih — Potresi se še vedno ponavljajo

Tokio, 27. nov. AA. Čeprav mislijo, da je najhujše že minilo, se potresni sunki vendarle še vedno pojavljajo. Seizmografska opazovalnica je po prvem najhujšem sunku zabeležila nad **850 slabših sunkov** in nešteto vibracij. Prebivalstvo, ki se boji novih potresov, je prebilo noč pod milim nebom. Reševalni oddelki so neprestano na delu in pomagajo lajšati bedo ponesrečencev.

Tokio, 27. nov. AA. Najnovejša bilanca potresa na Japonskem beleži **252 mrtvih in 143 ranjenih.** 1550 hiš je popolnoma porušenih, drugih 4637 pa deloma.

Tokio, 27. nov. d. Notranje ministrstvo prejema vedno nova poročila o strahotah potresnih sunkov na polotoku Idsu. Na tem polotoku so skoro docela porušena mesteca Numadza, Mišimain in Idsu. Skupno je bilo porušenih v teh mestih **nad 1500 hiš.** Kar ni razdejal potres, so uničili plameni požara, ki je izbruhnil po potresu.

Zaradi potresa se je skoro popolnoma porušila tudi gorska cesta preko pogorja Rakone. V razvalinah je tudi kraljevski dvorec v kopališču Myanošita. Po potresu so se odtrgale na gori za kopališčem Atani velike plasti zemlje, ki so zasule mnogo vil ter nad 90 oseb. **Vseh skupaj je bilo zaradi potresa poškodovanih 5000 hiš.**

Potres tudi v Perziji

London, 27. novembra g. Po vesteh iz Perzije je divjal **v prestolnici Teheranu katastrofalen potres, ki je deloma porušil mesto.** Prebivalstvo je po večini zbežalo in se zateklo v šotore. Zaradi hudega mraza je prebivalstvo izročeno največji bedi in vremenskim neprilikam. **S Teheranom so trenutno prekinjene vse brzojavne in telefonske zveze, zaradi česar podrobnosti o obsegu katastrofe še niso znane.** Tudi števila smrtnih žrtev, ki je baje zelo veliko, zaradi nasprotujočih si vesti ni mogoče ugotoviti.

Izbruh vulkana na Javi

Batavija, 27. novembra d. Vulkan Merapi na otoku Java bruha že od 23. novembra silne množine lave in pepela, ki so pokrili vso okolico vulkana v okrožju 8 km. Mnogo vasi je lava zasula

Potres v Albaniji

Rim, 27. novembra s. Listi poročajo, da so v albanskem potresnem ozemlju čutili nove potresne sunke, ki so povzročili novo stvarno škodo. Zadnji potresi so posebno oškodovali šest krajev. **30 hiš se je porušilo, dočim grozi 160 drugim nevarnost, da se bodo podrle.**

Fašistične žrtve

Rim, 27. nov. AA. Izšla je knjiga o fašističnih žrtvah v inozemstvu. Seznam navaja 35 mrtvih in 212 ranjenih. Knjiga je opremljena s slikami. Tajnik fašistične stranke Giurati piše v uvodu, da je ta knjiga dokaz, da so fašisti v inozemstvu disciplinirani in da mirno čakajo na povelja za bolj konkretne odgovore nasprotnikom fašizma.

Demanti o izpremembi statuta rumunske kraljevske rodbine

Bukarešta, 27. novembra AA. Rador kategorično demantira vse vesti o dozdevnih pripravah za izpremembo statutov o kraljevskem domu. Te vesti so popolnoma izmišljene in fantastične. Vlada sploh ne misli na izpremembo statuta, ker spoštuje obstoječe pravno stanje.

Katastrofalna nesreča cirkusa

Mexico City, 27. novembra AA. Zaradi eksplozije bencina je izgubilo življenje 13 članov neke cirkuške družbe, ki se je ustavila v vasi poleg Iraquata, 18 drugih pa je dobilo hude opekline. Zaradi eksplozije je iz cirkusa pobegnilo več levov in drugih zveri, ki so ogražali vaščane, dokler jih niso pobili. Do katastrofe je prišlo, ko je cirkuški vlak trčil v bencinski vagon in se vnel. Sloni, ki so ušli iz cirkusa, so pomandrali v vasi več ljudi in izginili v gore. Sodijo, da je izgubilo življenje do 20 ljudi.

Mariborska občinska seja

Maribor, 27. novembra.

Nocoj se je vršila proračunska seja mariborskega občinskega sveta. Uvodoma je sporočil župan dr. Juvan, da je občinski svetnik g. Vilko Weixl odložil svoj mandat. Župan se mu je zahvalil za njegovo 10letno delovanje v prid občine.

Načelnik finančnega odseka g. Pušenjak je podal uvodno poročilo, poudarjajoč, da se je pri sestavi proračuna v polni meri uveljavilo načelo največje štednje. Z novim proračunom bosta ukinjena tovorninska davščina in davek na nezazidane parcele, namesto njih pa se uvaja nov davek na blagovni promet. Vse ostale davščine so ostale neizpremenjene. Proračun je nekoliko višji od lanskega, ker je bilo treba upoštevati nova bremena, ki so bila naložena občini z raznimi zakoni.

Potrebščine so v rednem prometu predvidene z 18,479.570 Din, za kar je podano redno kritje v znesku 6,293.658 Din, tako da izkazuje proračun v rednem prometu primanjkljaj 11,885.712 Din. Krit bo z davščinami v skupnem znesku 11,615.000 Din, tako da ostane končni primanjkljaj 270.612 Din, ki pa se bo kril s štedenjem pri drugih postavkah in z viški dohodkov.

Redni proračun je bil nato v celoti sprejet s 33 od 38 glasov. Prav tako so bili sprejeti proračuni meščanske imovine, vodovoda, plinarne, električnega podjetja, pogrebnega zavoda, avtobusnega podjetja in gradbenega sklada. Končno je bil sprejet tudi predlog za najetje novih posojil v znesku 5.2 milijona Din.

Izredni proračun izkazuje potrebščine za razne investicije v znesku 24,000.000 Din. Kritje je predvideno iz kalderminskega fonda 21.6 milijona ter z novimi posojili 2,000.000 Din.

Važna gospodarska konferenca

Beograd, 27. nov. AA. Dne 10. in 11. decembra se vrši 15. zasedanje centrale industrijskih korporacij kraljevine Jugoslavije 10. decembra se vrši zaupna predkonferenca z naslednjim dnevnim redom: referat o delu glede zakona o obrtih, želje in predlogi organizacij, centrali, zbiranje odklonjenih predlogov. Na seji 11. decembra bodo razpravljali 1. o poročilu predstavnikov organizacij, včlanjenih v centrali industrijskih korporacij in o željah industrije, 2. o vprašanju industrijskih kreditov s posebnim ozirom na vprašanje zakona o industrijskih kreditih, 3. o zakonu o zaščiti delavnosti domače industrije, o načrtu zakona o zavodu za pospeševanje industrije in obrti in 4. o zakonu o skupnem davku na poslovni promet in 5. o konkurenci državnih podjetij privatni industriji.

Enodneven muslimanski zakon

Mostar, 27. nov. n. Malo neprijetno zgodbo je doživel Vahabit bej Mahmut, ki je prišel iz Meke vabit muslimane v Bosni in Hercegovini k romanju v Meko in Medino. V Mostarju se je zagledal v lepo muslimanko in se kar na brzo roko ž njo poročil. Lepi muslimanki, ki so jo omožili njeni sorodniki, ne da bi jo dosti spraševali, pa že bolj priletni ženin ni bil nič kaj po godu, tem manj, ker je imela skrivno ljubezen z domačim fantom. Po običajni gostiji se je Vahabit podal v svatovsko sobo, ki pa je bila na njegovo največje presenečenje prazna. Nevesta je izginila skozi okno ter pobegnila k izvoljencu svojega srca. Vahabit je bil seveda strašno užaljen in je že naslednjega dne zopet stopil h kadiju in ga prosil, da izreče ločitev tega vsekakor kratkotrajnega zakona.

Razprava proti 74 tolovajem

Požarevac, 27. nov. p. Pred tukajšnjim sodiščem se je pričel danes proces proti članom znane Barbuloviceve hajduške tolpe, ki je ropala in morila dolga leta po bližnji in daljni okolici Požarevca. Tolpa ima na vesti celo vrsto zločinov, roparskih napadov in umorov. Šele po dolgotrajnem prizadevanju se je varnostnim organom posrečilo, da so jo razgnali in njene člane polovili. Na zatožni klopi je 74 članov te tolpe, a na razpravo je pozvanih tudi okrog 800 prič, tako da je to menda eden največjih procesov, kar se jih je kdaj vršilo v naši državi.

Smrtna nesreča in pretep

Novo mesto, 27. novembra.

Lesni trgovec in lastnik vodne žage Martin Malenšek iz Črmošnjic je nakupil bukove hlode, ki mu jih je izpod Maharovca dovažal na njegovo žago poleg drugih tudi posestnik Janez Čimermančič vulgo Mavser iz Jurne vasi. Snoči okrog 23. je dospel s težko natovorjenim vozom iz Poganških gozdov po vozni cesti na državno cesto pri Poganškem mlinu. Ker je cesta v sedanjem času precej zastavljena s kupi gramoza, so konji krenili na skrajni levi rob ceste in zadeli s sprednjim delom voza v obcestni kamen, odkoder ga niso mogli premaknit. Cimermančič je poslal svojega 17-letnega sina Jožeta po drug voz, da bi preložil tovor s pomočjo ostalih voznikov. Ko je pričel Cimermančič z drogom obvijati verige, so se hlodi, težki par tisoč kilogramov, zvrnili nanj ter mu zdrobili oprsje in glavo. Obležal je na mestu mrtev. Njegov sin, ki mu je pri delu pomagal, je dobil samo lažje poškodbe. Žalosten je bil prevoz smrtno ponesrečenega na njegov dom, kamor so ga pripeljali okoli 2. ponoči. Pokojnik je bil dober posestnik ter občinski odbornik občine Šmihel-Stopiče.

V Pangerč grmu so pri Gorčetovih imeli mrliča, ker je umrl gospodar. Prišli so tja fantje iz Gaberja in Grma ter poleg drugih tudi 40-letni dninar Josip Hrvat iz Višnje v župniji Brusnicah. Sorodniki pokojnika so po običaju dali posetnikom piti in jesti. Hrvat je zapustil hišo, kmalu za njim pa tudi fantje, ki so postali na cesti precej razboriti. Ko so srečali Hrvata, ga niso pustili pri miru, temveč so se začeli vanj zaletavati. Kmalu je dobil Hrvat s štirivoglatim remeljnikom udarec po glavi, da se je zgrudil nezavesten. Že na tleležečega so fantje tako pretepli, da so mu prizadeli tri velike rane na glavi, polomili štiri desna rebra in povzročili še veliko rano na desnem licu. Neznane surove zasleduje orožništvo.

Opozorilo gg. trgovcem!

Gospode trgovce-inserente vljudno opozarjamo, da bo »Jutro« izšlo v nedeljo kot praznična številka v povečanem obsegu in v izredno visoki nakladi. Prihodnja številka »Jutra« bo izšla zaradi narodnega praznika šele v sredo.

Nedeljsko „Jutro“ bo torej tri dni v rokah čitateljev, zaradi česar bodo oglasi znatno pridobili na vrednosti,

zlasti ker se bo po 1. decembru začelo kupovati darila.

Velecenjene inserente opozarjamo na to izredno priliko, ki jo bomo nudili s to praznično številko, in jih prosimo, da nam takoj pošljejo svoja cenjena naročila ali pa najkasneje do jutri opoldne.

Oglasni oddelek „Jutra“

Napredovanje profesorjev

Beograd, 27. novembra. AA. Z ukazom Nj. Vel. kralja so napredovali naslednji profesorji: dr. V. Šarabon v Ljubljani v 1-3 dr. Č. Ažman v Novem mestu in Rudolf Grošelj na I. drž. gimnaziji v Ljubljani; v 1-3a dr. Ivan Arnejc, profesor I. gimnazije v Ljubljani, v 1-4a Ivan Dolenec profesor III. realne gimnazije v Ljubljani, Franc Stopar, profesor realne gimnazije v Kranju in dr. Josip Schneider na glasbeni šoli v Ljubljani; v 1-4 Josip Koletič na I. gimnaziji v Ljubljani in Ivan Favai, profesor na gimnaziji v Mariboru; v 1-5 dr. Ivan Dornik profesor na gimnaziji v Mariboru; v 1-6 profesor Maks Prezelj na realni gimnaziji v Ljubljani.

Pravi in pravilni način prodaje vrednostnih papirjev na obročno odplačilo

Ni dolgo tega, ko se je morala naša javnost seznaniti z raznimi aferami onih, ki so na brezvesten in kazniv način oškodovali narod za težke milijone, s tem, da so prodajali na odplačilo vrednostne papirje, za katere so pobrali denar, na izročitev teh papirjev pa niso niti mislili. Glede na okolnost, da je bil s takim delovanjem teh brezvestnih ljudi prizadet baš mali človek, je na mestu, če se s tem člankom malo podrobneje pečamo s to vrsto poslovanja, tem bolj, ker gre za interese onih kapitalno slabših ljudi, ki jih je treba javno poučiti, komu naj poklonijo zaupanje in v kakšni meri.

Prodaja vrednostnih papirjev omogoča tudi onim, ki drugače po velikosti svojih dohodkov ne bi mogli nikdar priti v posest kakih prvovrstnih vrednostnih papirjev, da si te papirje nabavijo na mesečno odplačilo v obrokih, ki jih lahko od svojega dohodka nemoteno plačajo. Tak način kupovanja vrednostnih papirjev, ki istočasno predstavlja štednjo, je našel odziv pri širokih masah naroda. Vsa obročna kupčija z državnimi papirji je bila do letos regulirana v vsaki pokrajini po svoje. Ker v bivši kraljevini Srbiji ni obstojal nikak zakon za obročne kupčije z državnimi papirji, se je to poslovanje po uedinjenju vršilo skoro v vsej državi po starem zakonskem členu XXXI. iz leta 1883, ki je veljal za teritorij Hrvatske in Slavonije. Povsod pa so se predpisi drugače tolmačili in jih je vsakdo uporabljal na način, ki mu je najbolj ugajal in mu najbolj koristil.

Oblastva so se v početku malo zanimala za to panogo poslovanja in ko se je pokazalo, da obstoji veliko zaupanje naroda v državne vrednostne papirje in da narod rad kupuje te papirje na obročno odplačilo, so se s tem poslom pričeli baviti tudi taki ljudje, ki za to niso imeli kvalifikacije in so še manj razpolagali s potrebnimi materijalnimi sredstvi.

Kmalu zatem, ko so se s to vrsto poslovanja pričeli baviti naši znani in solidni denarni zavodi, so se tega poslovanja oprijeli tudi drugi, z namenom, da oškodujejo nepoučen narod. Kakor gobe po dežju so se pojavile nove tvrdke z najbolj zvočnimi naslovi, da bi na ta način narodu zastrle oči, medtem ko je za takim zvočnim nazivom firme sedel kak brezposelni natakar.

Najhujše pa je bilo pri tem dejstvo, da so ti ljudje izkoristili zaupanje, ki ga je imel narod v državne papirje, zlasti v obveznice za vojno škodo. Kupci teh obveznic na mesečne obroke niso niti od daleč pomišljali, da se more izza take poslovne transakcije skrivati najpriprostejša prevara.

Prodanih je bilo nad desettisoče obveznic za vojno škodo, srečk Srbskega Rdečega križa in srbskih tobačnik srečk po neverjetno visokih cenah. Ko pa so kupci plačali vse obroke in zahtevali, da se jim izročijo originalni vrednostni papirji, se je izkazalo, da oni, ki so jim vrednostne papirje prodali, teh niti videli niso. Tako je bil narod oropan za desetine milijonov Din, a kar je najhujše, oropan je bil naš kmet, mali obrtnik, uradnik itd. Vrstila se je kazenska obtožba za obtožbo in v stolpcih naših dnevnikov je bilo čitati najneverjetnejše stvari.

Kraljevska vlada je uvidela pogreško prejšnjih režimov, da ni bilo pravočasno to poslovanje zakonsko urejeno, in je izdala zakon za take kupčije. Tako je bil 22. maja 1930 proglašen in uveljavljen zakon o prodaji drž. vrednostnih papirjev na obroke, s katerim je sedaj to poslovanje končno zakonsko urejeno in s katerim je istočasno onemogočeno, da bi se ropal nepoučen narod.

S prodajo vrednostnih papirjev na obročno odplačilo se morejo sedaj baviti samo oni denarni zavodi, katerih sredstva in katerih dosedanje solidno delovanje nudi v polnem obsegu vsako garancijo. Vrh tega je za to poslovanje predpisano posebno dovoljenje, ki ga izda finančno ministrstvo. Obenem pa so ti denarni zavodi pod najstrožjo kontrolo pristojnih finančnih oblastev, tako da je po vsem tem vsaka, tudi najmanjša nepravilnost povsem izključena.

Ta ukrep kraljevske vlade je treba tem bolj pozdraviti, ker bo s tem zopet oživelo zaupanje naroda v državne obveznice, ki so zaradi delovanja in prevar nekaterih posameznikov začasno padle. V prvi vrsti gre pri tem za obveznice 2½% državne loterijske rente za vojno škodo, ki predstavlja enega najboljših vrednostnih papirjev, vreden vsakega zaupanja. Zato obstoja sedaj upravičena nada, da bo naš narod z zaupanjem lahko ponovno kupoval te obveznice na odplačilo pri solidnih in sigurnih denarnih zavodih, zlasti ker je obrestna mera, ki jo sme in more tak zavod zaračunati, z zakonom določena in je vsako večje računanje obresti kaznjivo. **Strokovnjak.**

Hmeljski trg

Žatec, 27. novembra h. Tendenca čvrsta. Cene neizpremenjene od 350 do 450 Kč.

Vremensko poročilo

Zagrebška vremenska napoved za danes: Precej nastalno, toplo vreme. — **Situacija:** Barometerski pritisk je porasel za 2 do 5 mm. Temperatura je v splošnem porasla z izjemo gornjega Primorja in Like, kjer je ostala nespremenjena. Nebo je bilo davi na vzhodu vedro, v ostalih pokrajinah pretežno oblačno, v Sloveniji pa oblačno. Morje je v dalmatinskem Primorju zelo valovito, v gornjem Primorju pa malo nemirno.

Dunajska vremenska napoved za petek: V južnih Alpah poslabšanje, morda z dežjem. Milo vreme.

Žrebanje v drž. raz. loteriji

Zadnji (milijonski) razred

Za event. tiskovne napake ne prevzamemo odgovornosti.

Dne 25. novembra 1930 so bili izžrebani naslednji dobitki:

Din 40.000 št. 36.653.

Din 4.000 št. 68.744.

Din 2.000 št. 37.705.

Din 500 št. 1.874, 1.889, 8.014, 8.015, 8.027, 8.057, 8.071, 8.091, 9.745, 13.894, 16.007, 16.022, 17.969, 17.982, 17.997, 19.117, 19.144, 27.714, 27.716, 27.718, 27.768, 29.222, 29.249, 29.275, 33.762, 34.175, 35.372, 35.396, 36.609, 36.615, 36.623, 36.639, 36.642, 36.650, 37.746, 37.797, 38.105, 38.139, 38.167, 39.578, 42.955, 44.116, 46.613, 47.439, 47.447, 47.459, 47.465, 48.323, 49.410, 49.433, 49.478, 56.023, 56.043, 56.080, 56.082, 57.312, 57.320, 57.349, 57.361, 57.395, 58.826, 58.829, 58.864, 58.869, 59.509, 59.546, 59.570, 66.408, 67.521, 68.746, 68.756, 69.145, 69.099, 69.451, 73.767, 73.785, 73.978, 75.010, 75.017, 75.025, 75.032, 75.060, 75.122, 75.130, 75.145, 75.193, 76.627, 77.249, 77.251, 77.301, 77.344, 77.353, 78.011, 78.029, 78.079, 78.081, 81.276, 81.293, 82.455, 82.490, 84.175, 84.188, 86.921, 86.968, 87.269, 87.298, 87.801, 87.946, 89.134, 89.184, 96.608, 96.694, 96.802, 96.862, 96.876, 98.168.

Včeraj, dne 27. novembra so bili izžrebani naslednji večji dobitki:

200.000 Din srečka št.: 36.750;

40.000 Din srečka št.: 15.021;

20.000 Din srečka št.: 95.357;

10.000 Din srečka št.: 58.024;

4.000 Din srečke št.: 16.919, 22.306, 39.975, 52.655, 87.774, 98.722;

2.000 Din srečke št.: 1.593, 1.641, 2.321, 7.076, 9.818, 12.605, 13.190, 13.513, 16.547, 23.695, 24.491, 25.173, 32.557, 32.879, 33.470, 34.894, 38.793, 39.259, 39.408, 40.106, 40.797, 41.287, 42.078, 42.700, 43.609, 44.384, 45.496, 46.571, 50.054, 50.727, 51.268, 53.865, 56.794, 65.277, 65.880, 66.068, 69.235, 70.058, 71.322, 73.592, 7[illegible], 80.828, 83.230, 83.305, 83.905, 86.186, 88.234, 90.479, 93.997, 95.268, 95[illegible], 96.148, 96.432, 96.595, 98.068, 99.554, 99.945.

Naročilnice za srečke bomo priložili nedeljski številki »Jutra«.

Izžrebane dobitke pričnemo izplačevati dne 15. decembra.

Zadružna hranilnica r. z. z o. z., Ljubljana, Sv. Petra c. 19

Naši kraji in ljudje

Velja Vukićević †

Beograd, 27. novembra. Davi ob 1. je nenadoma preminul na svojem stanovanju bivši večkratni minister in ministrski predsednik g. Velja Vukićević. Podlegel je srčni kapi.

*

Naglo tonejo v pozabljenje spomini na politične dogodke, sloves marsikaterega uglednega politika ugasne, čim je stopil iz politične arene in se umaknil v zasebno življenje. Vest o smrti Velje Vukićevića, ki je še pred dvema letoma igral vodilno vlogo v naši državni politiki, pa je vendar prišla tako nepričakovano, da je presenetila vse, ki so jim kolikor toliko še podrobneje v spominu dogodki pred zgodovinskim 6. januarjem.

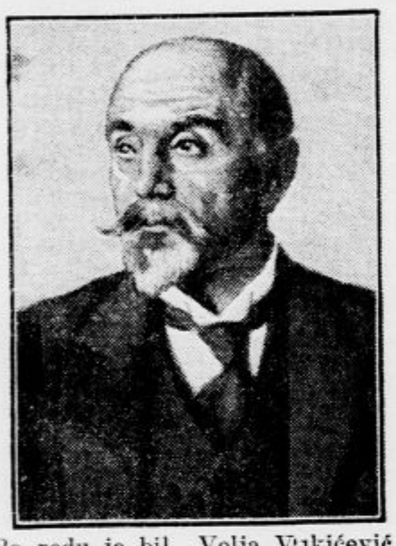

Po rodu je bil Velja Vukićević iz vasi Oparića v moravski banovini, kjer se je rodil 11. julija 1871. Dokaj premožni seljaški roditelji so sina posvetili študiju. Gimnazijo je dovršil v Vranju in Beogradu, kjer se je nato vpisal na filozofsko fakulteto takratne Velike šole. Ko je 1897 absolviral filozofski študij, je nastopil svojo prvo profesorsko službo v Šabcu, od koder pa je bil že naslednje leto premeščen zopet v Beograd. Od l. 1902 do 1904 je bil šolski nadzornik v Smederevu, nato profesor na učiteljišču v Jagodini, odtod pa je bil premeščen na gimnazijo v Pirotu, kjer se je začel posebno živahno politično udejstvovati v taboru narodne radikalne stranke. L. 1906. je bil prvič izvoljen za narodnega poslanca in je odtlej do končnega razpusta Narodne skupščine bil neprestano njen član.

V stranki je užival precejšen ugled in je polagoma zbral okrog sebe več ožjih tovarišev, ki so često v stranki sami vodili opozicijo proti vrhovnemu voditelju Pašiću. Po prevratu je njegova politična osebnost postala vidnejša, ko mu je bil 26. decembra 1921 poverjen resort ministrstva za javna dela, ki ga je vodil do konca 1922, nato pa je prevzel ministrstvo za pošto in brzojav, ki ga je vodil do 27. julija 1924. Po polletnem premoru je novembra 1924 zopet prevzel isti resor, ki ga je v juliju 1925 zamenjal z resorom ministrstva prosvete.

17. aprila 1927, po odstopu Uzunovičeve vlade, je bilo vodstvo državne politike poverjeno Velji Vukičeviću. V politiko naše ožje domovine je takratni ministrski predsednik Vukičević posegel z znanim blejskim paktom, sklenjenim med bivšo Narodno radikalno stranko in bivšo Slovensko ljudsko stranko, ki je nato sodelovala v vladi po svojem predstavniku dr. Korošcu kot notranjem ministru. Močno so se razbrzdale strankarske strasti, ki so neposredno povzročile tragični dogodek 20. junija 1928 v Narodni skupščini. Štirinajst dni po tem dogodku, dne 4. julija, je Velja Vukičević podal ostavko — za vedno. Poletje 1928 je bilo najživahnejše v vsej naši dosedanji politični zgodovini. Kriza je bila rešena šele 27. julija, ko je prevzel ministrsko predsedstvo dr. Korošec in ga vodil do 6. januarja 1929.

Osebno je bil pokojni politični voditelj simpatična in jovijalna pojava. Imel je zato mnogo prijateljev v vseh nekdanjih političnih taborih. Bodi mu ohranjen prijazen in časten spomin!

Ob odhodu zaslužnega šolnika

Selca nad Škofjo Loko, 27. novembra.

Lepo vasico Selca nad Škofjo Loko je te dni zapustil priljubljeni šolski upravitelj g. Ivan Mihelčič, ki odhaja na novo službeno mesto, za upravitelja šole v Černuče pri Ljubljani.

G. Mihelčič je kot abiturient pred 18. leti prišel v Selca in je služboval na tem mestu prav do teh dni. Kot izvrsten šolnik je vzgojil celo vrsto dece v strogem nacionalnem duhu in je porabil vsako priliko, da šolo izpopolni in dvigne njen ugled. Prvotna trirazrednica se je razširila v petrazrednico; nekdanji ekskurendni šoli v Podlomku pod Ratitovcem in Podblici pa sta sedaj enorazrednici. Polnih 5 let je gosp. Mihelčič poučeval v Podlomku, dočim je bila tedaj tudi Podblica pod njegovim vodstvom. Kot navdušenemu pevcu, ki je že v studentovskih letih prepeval v četvorici Rijavca, Juga, Mateta in Marolta, je bila g. upravitelju posebno lepa pesem pri srcu. L. 1908 je odšel z »Zvonom« v Beograd; dolga leta pa je gojil kot pevovodja v Selcih pevski zbor Ratitovec, ki je zajemal pevce iz bližnjih in daljnih vasi; tudi iz Praprotnega in Bukovice. O troglasnih mladinskih zborih niti ne govorimo, saj so nastopili v radiu.

Poglavje zase tvori krasno urejeni vrt g. upravitelja. Tolike krasote je bilo redkokje najti; saj je krasilo grede nad 70 vrtnic, ki so izpreminjale okolje v pravi cvetni gaj. Kot tajnik in blagajnik Sadjarskega in vrtnarskega društva je imel zaslužni šolnik nebroj gospodarskih predavanj. Naravno, da je bil g. Mihelčič vseskozi pristaš vsake naprednosti in sokolske ideje. Sokol v Železnikih ga šteje med dolgoletne člane. Svoje sile je posvečal tudi Ciril-Metodovi družbi, katere odbornik za Železnike je bil.

V živem spominu ostaja l. 1921. ko je Nj. Vel. kralj obiskal Selca in si je ob tej priliki ogledal šolsko razstavo. Koliko pa je ostalo nezapisanega podrobnega dela, ki ga je bilo leto in dan v izobilju. G. Mihelčič je bil pač priden kot mravlja in zato mu je odhod v zavesti neizgubljenih let lažji. Učiteljskemu zboru je bil vesten, pravičen predstojnik in dober tovariš.

Slovo je bilo presrčno. Vsi krajevni funkcionarji, učiteljstvo, društveniki, so želeli svojemu prijatelju vso srečo, šolska mladina se je poslovila s kopo cvetja. Zglednemu, vztrajnemu kulturnemu delavcu želimo tudi mi na novem položaju vseh uspehov in zadovoljstva.

Prvi slovenski poslanec v Ameriki

Dne 4. novembra so se v Zedinjenih državah Severne Amerike vršile volitve poslancev v zakonodajne skupščine posameznih zveznih držav. Pri tej priliki je bil v

državi Wisconsin izvoljen za poslanca (assemblyman) slovenski kandidat John Ermenc, rojak iz Ljubnega v Savinjski dolini.

To je prva politična zmaga naših rojakov v Ameriki. John Ermenc je z združenimi močmi vseh rojakov zmagal nad svojimi tremi protikandidati v 5. distriktu in tako postal prvi slovenski assemblyman v zakonodajnem parlamentu države Wisconsin.

Glasovalo je zanj tudi lepo število bratov Hrvatov in Srbov. Naši ameriški rojaki so lahko ponosni na to svojo prvo politično zmago.

Rimski grobovi ob Dunajski cesti

Ljubljana, 27. novembra.

Med železniškimi delavci, ki so zaposleni pri kopanju jarkov za novi vodovod od kurilnice I. na glavnem kolodvoru pa do kurilnice II. na državnem kolodvoru, je zavladalo včeraj popoldne nenadoma veliko vrvenje in napetost, ko so udarili nekoliko nižje v zemljo in pri kopanju jarka poleg prelazov Dunajske ceste ob desni strani naleteli na nekam čudno položene plošče iz opeke. Pri nadaljnjem kopanju so se plošče razdrobile in delavci so na nemalo začudenje naleteli na prav zanimive najdbe. Iz votline so se privalile prednje v jarek stare glinaste posode, iz katerih so se vsipali različni predmeti. Delavci so se takoj zavedli, da gre za stare rimske grobove, zaradi česar so obvestili železniške uradnike, ki so tudi prihiteli na mesto in ugotovili, da so delavci res izkopali grob iz rimskih časov. Pri nadaljnjem kopanju so delavci naleteli na enake grobove, v katerih so našli prav tako več različnih žar in pa drugo posodo, v kateri so bili shranjeni rimljanski novci, ponajveč bakreni pa tudi iz dragocenejše kovine, a so ti kar hitro izginili. V enem izmed grobov so našli veliko srebrno ploščo, na eni strani z lepimi vgraviranimi krogi, dočim je bila prednja stran popolnoma gladka in se zdi, da je služila za ogledalo. Poleg tega je bilo najdenega več krasno brušenega, izredno finega barvastega stekla. Priložene so bile tudi steklene tube, v katerih so se najbrž nahajale plemenite dišave, ki so jih Rimljani polagali v grobove. Dalje je bilo izkopanih tudi več iz gline pečenih in zelo lepo oblikovanih leščerb ,v katerih je gorelo olje. Na eni izmed leščerb je napis :L. SEPTIMI, na drugi strani pa: SABINI.

Prav lep je tudi kakih 10 cm dolgi obroč iz slonove kosti, ki je bil priložen poleg raznih drugih drobnarij v enega grobov. Kar se tiče novcev, so bili posamezni kosi prav dobro ohranjeni in so bili čitljivi tudi napisi kakor: CAESAR AUGUSTUS IMPERATOR. Take vrste novce pa posedujejo sedaj le tisti, ki so jih izkopali iz grobov že snoči in jih odnesli na vse vetrove. Rimsko grobišče na tamošnjem mestu je vsekakor zelo razsežno, kajti na grobove so naleteli tudi že pred dvema letoma, ko so prekopavali križišče Masarykove in Dunajske ceste.

Moderniziranje in povečanje mestne klavnice v Celju

Celje, 27. novembra.

Jutri popoldne bo na svečan način otvorjena celjska mestna klavnica. Ves klavniški obrat s potrebnimi poslopji je bil precej povečan in odgovarja sedaj popolnoma zahtevam in potrebam naraščajočega Celja, zlasti še v vročih poletnih mesecih, v času največjega tujskega prometa.

S preurejevalnimi deli v klavnici se je pričelo lani v novembru. Ugodna zima dela ni ovirala in tako so bili delavci z glavno preureditvijo poslopij gotovi že sredi maja, tako da je pričela nova hladilnica obratovati z najmodernejšimi stroji in pripravami že 17. maja t. l. Novo hladilno napravo je dobavila »I. brnska strojna tovarna«. Montaža kompresorja in vseh pripadajočih naprav je izvedel tovarniški nadmonter Ružička, ki je slučajno tudi že pred 30leti montiral prvotno hladilno napravo v celjski mestni klavnici. Kompresor ima 56 konjskih sil. Pod njim je v podzemlju v lični kabini črpalka za vodo, ki jo dobavlja klavnica iz lastnega studenca onstran Voglajne za cerkvijo sv. Maksimilijana. Novo odkriti studenec dobavlja na sekundo 11 litrov prvovrstne, zelo hladne vode. Poprej so vladale v tem pogledu v klavnici kaj težke razmere, ker je moralo podjetje črpati vodo iz struge Voglajne. Poleg kompresorja je nameščen po najnovejših izkušnjah izolirani rezervni parni kotel, kondenzator in mogočen ventilator, ki vrže v hladilnico na minuto po 21.000 kubičnih metrov mrzlega zraka in ga istočasno zopet odvaja, tako da se more sveže meso ohraniti pri temperaturi 1 do 3 stopinj pod ničlo do 14 dni popolnoma sveže in užitno.

Posebna naprava proizvaja v 8 delovnih urah 180 po 15 kg težkih kosov ledu. V velikem lokalu hladilnice je 26 celic za sveže meso, poleg njih pa je posebna hladilnica za nasoljeno meso. Za konje je zgrajena za hladilnico in strojnico ob Voglajni posebna konjska klavnica z lastno hladilnico, ki bo pričela obratovati v novih prostorih jutri.

Vse načrte in tehnično vodstvo modernizacije je izvedel šef mestnega stavbnega urada g. inž. Blaž Pristovšek, velike zasluge za napredek tega velevažnega mestnega zavoda pa ima tudi referent klavniškega odseka v mestnem občinskem svetu g. hotelir Fran Rebeuschegg. Vsa stavbna in druga dela na povečanju in modernizaciji klavnice izvzemši stroje so izvršili celjski obrtniki.

Druga obsodba zaradi zločinov pred 21 leti

Maribor, 27. novembra.

Danes je bil pred senatom petorice v Mariboru po dva in poi dni trajajoči razpravi končan proces proti Antonu Kozjeku, ki je bil v decembru 1928 pred mariborsko poroto obsojen na smrt na vešalih zaradi umora svojega brata Andreja leta 1909., zaradi požiga v Račah in zaradi napeljevanja h krivemu pričevanju. Z njim je bil kot njegov sokrivec pred poroto tudi obsojen na smrt njegov prijatelj Ivan Presnitz. V aprilu 1929 sta bila pomiloščena in sicer Kozjek na 20, Presnitz pa na 15 let težke ječe. Presnitz je 8. novembra 1929 v kaznilnici umrl, Kozjek pa je vložil prošnjo za obnovitev procesa. Višje deželno sodišče v Ljubljani je v tej zadevi odredilo novo razpravo, ki je trajala zadnje tri dni. Zanimivo je, da se proti obsodbi zaradi požiga v Račah, kjer je leta 1913. zgorela hiša njegove žene, katero je dal Kozjek malo poprej visoko zavarovati, pa je pozabil plačati premijo, kakor tudi zaradi napeljevanje svojega prijatelja Presnitza h krivemu pričevanju ni pritožil.

Včeraj je senat po zaslišanju nad 50 prič ter po daljšem posvetovanju razglasil obsodbo, s katero se Kozjek glede obtožbe umora brata Andreja oprošča, ker se njegova krivda, o kateri sicer sodniki ne dvomijo, ni dala nedvomno ugotoviti. Zaradi oprostilne sodbe v vprašanju umora je sodišče moralo izreči novo obsodbo glede zločina požiga in napeljevanja h krivemu pričevanju ter je obsodilo Kozjeka zaradi teh dveh dejanj na osem let težke ječe.

Vesti iz hrastniške kotline

Hrastnik, 27. novembra.

Zaradi splošne gospodarske krize so izostala pri naši steklarni naročila za gotove vrste stekla in je podjetje sklenilo omejiti obrat. Nameravalo se je nekaj delavcev sploh odpustiti, druge pa poslati na daljše brezplačne dopuste. Da ne bi bilo teh žrtev, so se steklarji sporazumno pogodili s podjetjem, da bodo delali vsi dnevno 6 ur namesto 8 in tako vsi enako trpeli. Ta šesturni delavnik je začel že v ponedeljek in bo pač trajal, dokler se razmere ne izboljšajo.

V naši okolici se je pojavil neki prodajalec zdravil in mu je v okoliških vaseh nasedlo več kmetov. Neki kmetici je prodal svoja zdravila za 230 Din, drugi dan pa se je zopet zglasil ter pobral vsa zdravila, češ, da jih bo izmenjal z boljšimi. Kmetica seveda zaman čaka na zdravila in na svoj težko zasluženi denar. Tudi okoličani bi se morali otresti lahkovernosti, ker imajo itak v Hrastniku lekarno, ki jih najboljše in solidno postreže.

V nedeljo ob 4. popoldne bo v Narodnem domu v proslavo državnega praznika sokolska akademija z bogatim sporedom in bo sodelovalo tudi Glasbeno društvo.

V raznih načrtih našega kraja je napačno imenovan potok naše kotline Brnica. Ker se manjši potoki stekajo v večje in dobi novi, iz dveh potokov združeni potok, ime večjega potoka in ker se pri dolskem mostu izliva Brnica v Boben, je vsekakor tudi potok v spodnjem delu našega kraja Boben in ne Brnica.

Akademik g. Ivica Zidar, ki je bil že dalje časa pri našem rudniku v praksi, se je ponesrečil pri snaženju nekega motorja ter se težje poškodoval na roki. Delavec kemične tovarne Sekula je dal na plačilni dan svoji 12letni hčerki svoj štirinajstdnevni zaslužek 370 Din, da bi plačala v trgovini živila. Otrok pa je na rudniškem železniškem mostu izgubil ves denar. Ubogo delavsko družino so rešili velikih skrbi sorodniki najditelja, ko so ji izročili najdeno vsoto.

Danes premiera ob 4., 7. in 9. uri zvečer!

Pesmi je konec

Filmska opereta.

Willy Forst
Liane Haid
Ernst Verebes

V filmu nastopi in poje prvikrat v našem jeziku
Marica Lubejeva
znana slovenska subreta.

Predprodaja vstopnic od 11. do pol 1. pop.

Elitni kino Matica

Telefon 2124.

Pri boleznih ledvic, seči, mehurja in danke omili naravna **»Franz Josefova« grenčica** tudi silne težkoče pri potrebi v zelo kratkem času. Spričevala iz bolnišnic potrjujejo, da je **»Franz Josefova« voda,** ker olajša potrebo brez bolečin, zelo priporočljiva za redno uporabo za staro in mlado. **»Franz Josefova« grenčica** se dobi v vseh lekarnah, drogerijah in specerijskih trgovinah.

palmira milo

lepo rodi in zdravlju godi

Najmlajša »Ufina« zvezdnica

Dolly Haas

ki je s svojimi lepimi črnimi lasmi, s svojimi krasnimi, živimi očmi in s svojo temperamentno igro v veseli opereti:

„Karijera male Dolly“

vzbudila vseobčo pozornost, navdušenje v občudovanje kritike in občinstva!
Film prinese v premieri:

Elitni kino Matica

KULTURNI PREGLED

Repertoarji

LJUBLJANSKA DRAMA
Začetek ob 20.

Petek, 28.: Gostovanje drame v Kranju: ob 16. Snegulčica; ob pol 21. Sveti plamen.
Sobota, 29.: Gospa ministrica. Ljudska predstava po znižanih cenah. Izven.
Nedelja, 30. ob 15.: Janezek - Nosanček, Mladinska predstava po znižanih cenah. Izven. — Ob 20.: Serija A-000001. Ljudska predstava po znižanih cenah. Izven.
Ponedeljek, 1. decembra: Naš gospod župnik. Ljudska predstava po znižanih cenah. Izven.

LJUBLJANSKA OPERA
Začetek ob 20.

Petek, 28.: Tosca. Gostovanje baritonista g. Baklanova. Izven.
Sobota, 29.: Vesela vojna. Opereta. C.

MARIBORSKO GLEDALIŠČE
Začetek ob 20.

Petek, 28.: Zaprto.

ŠENTJAKOBSKI GLEDALIŠKI ODER.
Začetek ob 20.15.

Sobota, 29. novembra: Vozel.
Nedelja, 30.: Vozel.

20. številka »Naše dobe«

Izšla je 20. številka revije »Naša doba«, ki jo izdaja za slovensko izobraženstvo konsorcij »Jutra«.

Na **uvodnem mestu** je k **prazniku našega državnega uedinjenja** objavljena daljša razprava bivšega člana »Jugoslovenskega odbora« v emigraciji in poznejšega poslanika g. dr. Bogumila **Vošnjaka** »Državno in narodno edinstvo«. To je **nov prispevek k vprašanju slovenskega odnosa do jugoslovenskega narodnega edinstva,** vprašanju, ki ga je v zadnjem času sprožila »Naša doba« in priobčila o njem serijo člankov. V tem »Naša doba« nadaljuje poslanstvo nekdanje goriške »Vede«, kar priznava tudi dr. Vošnjak kot eden njenih urednikov, ko pravi v sedanjem članku: »Problemi, s katerimi se sedaj bavi »Naša doba«, so se obširno razpravljali v naši goriški »Vedi« pred vojno.« Danes so vsi ti problemi mnogo bolj žgoči in pereči ter zahtevajo jasnosti in konkretne rešitve, saj se je nekdanji ideal državnega edinstva izpolnil. **Kako uresničiti ideal narodnega edinstva? Kako je s slovenskim jezikovnim in literarnim vprašanjem v novih razmerah po 6. januarju?** Gosp. dr. B. Vošnjak delno polemizira s pisci prejšnjih člankov v »Naši dobi« in tolmači kulturno stališče integralnega jugoslovenstva. Vsak naš izobraženec naj bi prečital tudi ta članek. Je brez dvoma **najzanimivejši prispevek k letošnjemu 1. decembru.**

Ugledni pedagog, univ. prof. dr. K. **Ozvald** se v članku **»O sodobnih nalogah univerze« prav tako bavi z našim kulturnopolitičnim vprašanjem,** samo da ga obravnava poleg drugih vprašanj, ki so v zvezi z novim zakonom o vseučiliščih in da proučuje **vprašanje narodnega in državnega edinstva z vzgojnega vidika našega najvišjega kulturnega zavoda.**

Dr. M. **Robič zaključuje svojo obsežno kritiko prof. Vebra »Filozofije«.** Menda ni še nobena slovenska filozofska knjiga vzbudila tako obsežne kritike, kakor je dr. Robiča kritika najnovejšega dela profesorja filozofije na ljubljanskem vseučilišču. To ni samo znak večjega zanimanja za filozofijo pri nas, marveč tudi kaže, da prof. dr. Veber v svoji knjigi obravnava probleme, ki so v zvezi z duhovno orijentacijo Slovencev in da je treba njegovo delo pojasniti z raznih vidikov. Dr. M. Robič je šel **Vebrovi novi filozofski izpovedi do dna** in njegova temeljita kritika bo ostala še dolgo značilen pojav v naši dokaj borni filozofski književnosti.

Izmed obilnega gradiva v petitu, naj omenimo dva članka dr. L. **Čermelja »Doneski k življenju naše manjšine v Italiji«** in **»Življenske razmere kmetov v Italiji«.** Slednje poročilo o fašistični publikaciji »Indagini sulle condizioni di vita dei contadini italiani« je izredno zanimiva, ker v jarki luči osvetljuje beden položaj italijanskih kmetov. — Sledi življenjepisni in politični oris vodje nemških narodnih socijalistov **»Adolfa Hitlerja.** V rubriki »Odmevi« je dvoje pisem iz vrst čitateljev: dr. A. **Družkovič** piše k članku A. Lajovica o **identifikaciji narodne in državne zavesti,** Josip **Zupančič** pa se bavi s **problemi »bele kuge«** — v zvezi z znanim člankom dr. B. Škerlja v eni prejšnjih številk »Naše dobe«.

»Politični pregled« in »Zapiski« končujejo vsebinsko bogato in zanimivo številko »Naše dobe«. **Bodočnost te prepotrebne napredne ideološke in informativne revije zavisi od kulturne zavesti slovenske progresivno misleče inteligence.** Brez dvoma je revija s svojimi 20. številkami izvršila že lep kos svojega programa in je dala v javno razpravo vrsto vprašanj, ki se nas vseh globoko tičejo. Zato bi **zaslužila izdatnejšo moralno in gmotno podporo našega izobraženstva,** na čigar zavest in ponos apeliramo tudi ob tej priliki.

Kdor bi hotel imeti celoten letnik »Naše dobe«, ga lahko naroči pri upravi v Ljubljani, Knafljeva ulica 5. Dobe se še tudi vse posamezne številke. Letnik se bo zaključil z 22. številko

TRENCHCOATE
z dvema podlogama po Din **850.—**
Črne zimske suknje
po Din **870.—**
nudi za čas nakupov božičnih in Miklavževih daril
Fran Lukič,
Stritarjeva ulica 9

Domače vesti

* **Iz železniške službe.** Izpit za glavno skupino pri generalni direkciji so napravili: iz prometne službe: uradniki II. kategorije: Turin Viktor, šef postaje Ptuj; Bajuk Izo, šef postaje Št. Janž na Dolenjskem; Brajnik Josip, šef postaje Medvode; Fettich-Frankheim Miroslav, šef postaje Rogatec; Florjančič Josip, šef postaje Sv. Lovrenc na Pohorju; Krulej Adalbert, šef postaje Trebnje; Mešiček Hugon, prometnik na Jesenicah; Privšek Franjo, šef postaje Grosuplje; Lapanje Drago, prometnik, Ljubljana glav. kol.; Lipovšek Franc, šef postaje Ponikva; Ramor Maks, prometnik, Zidani most; Vergelj Anton, prometnik, Ljubljana glav. kol.; iz administrativno-pravne stroke: uradniki I. kategorije: dr. Senčar Drago, splošni oddelek; iz ekonomske stroke: uradniki II. kategorije: Ferjančič Franc, progovna sekcija Zidani most; Ravter Stanislav, progovna sekcija Maribor glav. proga; Makoter Franc, progovna sekcija Ptuj; Romauch Peter, splošni oddelek; Hvala Hironim, prometno-komercijalni oddelek; iz komercijalne službe: uradniki II. kategorije: Kastelic Ivan, Ljubljana gor. kol.; Parma Bruno, Maribor glav. kol.; Amalietti Avguštin, Maribor glav. kol.; Prešeren Rudolf, prometno-komercijalni oddelek; Pavlovčič Franc, Maribor glav. kol.; iz stroke za kontrolo dohodkov: uradnik II. kategorije: Tominec Vladimir, Ljubljana gor. kol.; iz gradbeno-tehnične stroke: uradnik I. kategorije inž. Planinšek Karel, progovna sekcija Ljubljana glav. proga; iz elektro strojne službe: uradnik II. kategorije Kartin Jožef, strojni oddelek.

* **Francosko odlikovanje slovenskega gasilca.** Kakor znano, se je leta 1928. vršil v Parizu mednarodni gasilski kongres, katerega se je udeležil tudi zaslužni naš gasilski delavec g. Richard **Engelsberger,** ki je na tem kongresu zastopal interese slovanskega gasilstva ter izposloval Slovanom podpredsedniško mesto in priboril enakopravnost slovanskih jezikov s svetovnimi jeziki. Udejstvoval se je tudi na kongresu reševalnih organizacij. V priznanje njegovega strokovnega delovanja mu je sedaj francoska vlada podelila častno diplomo, s katero je pač počaščeno tudi vse jugoslovensko prostovoljno gasilstvo. Čestitamo!

* **»Službeni list kr. banske uprave Dravske banovine«** objavlja v 40. številki med drugim: pravilnik za opravljanje zdravniške službe pri bratovskih skladnicah; pravilnik o pogojih, po katerih se daje dovoljenje za plavljenje in splavljanje gozdnih proizvodov; pravilnik o prehrani gojencev v državnih zavodih za vzgajanje mlajših maloletnikov; disciplinski senat za zdravnike pri ministrstvu za socialno politiko in narodno zdravje ter razglas o izpremembi občinske meje med krajevnima občinama Škofjo Loko in Staro Loko.

* **Proslava spomina pokojnega Frana Supila.** Kakor poročajo iz Beograda, so čestilci pokojnega Frana Supila sklenili, da prirede v Beogradu svečano komemorarijo ob priliki 60 letnice njegovega rojstva. Proslava spomina na tega velikega jugoslovenskega ideologa in odličnega bojevnika za naše narodno osvobojenje in uedinjenje se bo vršila v veliki dvorani nove univerze v Beogradu jutri ob 6. zvečer.

* **Aljehin bo gostoval tudi v Karlovcu.** Iz Karlovca poročajo, da je tamošnji Šahovski klub že zbral potrebna sredstva za gostovanje svetovnega šahovskega mojstra Aljehina, ki bo odigral v Karlovcu simultanko.

* **Za ustanovitev trgovinske visoke šole v Beogradu.** Generalni direktor poštne hranilnice dr. Nedeljković je v »Politiki« objavil članek, v katerem zagovarja ustanovitev visoke trgovinske šole v Beogradu. Ta šola naj bi dajala kvalificirano vodeče osobje za gospodarska podjetja javnega in privatnega značaja. Šola naj bi imela čin vseučiliščne fakultete. En del stroškov naj bi nosila država, drugi del gospodarski krogi, tretji del pa slušatelji s plačevanjem šolnine.

* **Srečka državne razredne loterije 36.750,** ki je zadela v sredo 200.000 Din je bila prodana v **Ljubljano** iz glavne kolektorske razpečevalnice Aleksandra Pavlovića v Beogradu, ki ima centralo na Obilićevem vencu 33 in podružnico na Cara Nikole II. ulici 69.

* **Dar generala Stajića dijaštvu v Valjevu.** Sanitetni general dr. Jordan Stajić, načelnik sanitetnega oddelka v ministrstvu vojske in mornarice, je direktorju gimnazije v Valjevu poslal 10.000 Din za ustanovitev fonda pod njegovim imenom, iz katerega naj bi dobivala nagrade najboljša literarna dela iz lepe književnosti. Natečaja se lahko udeleže dijaki in dijakinje valjevske gimnazije in slušatelji univerze, ki so rodu iz Valjeva in bivšega valjevskega okraja.

* **Zagreb ima blizu 31.000 dijakov.** Kakor javljajo zagrebški listi, je na tamkajšnjih učnih zavodih v tekočem šolskem letu 30.833 dijakov in učencev in sicer: v ljudskih šolah 11.555, na obrtnih šolah 3850, na srednjih in strokovnih šolah 10.259. na univerzi 4521 (na juridični fakulteti 1145, na teološki 171, na medicinski 419, na filozofski 1469, na gozdarski in kmetijski pa 340) na ekonomsko-komercijalni visoki šoli 512, na državni umetniški šoli 59, na visoki šoli državne glasbene akademije pa 77.

* **Umetniška kolonija v Splitu.** V Splitu se je v zadnjem času razvila živahna akcija za zgradbo kolonije umetniških ateljejev na področju Mej za domače in tuje umetnike, ki bodo tamkaj po nizki ceni lahko dobili ateljeje in stanovanja.

* **Novi grobovi.** Te dni je po kratki bolezni umrla v Bovcu gospa Marica Uršičeva, rojena Čičigojeva, soproga učitelja g. Franca Uršiča. Pokojnica je službovala zadnja leta kot učiteljica v Bovcu, v šolskem letu 1928/29 pa je bila premeščena s svojim soprogom v pokrajino Umbrio. Svoj poklic je kot izvrstna učna moč vršila z vso ljubeznijo in potrpežljivostjo in žela vedno najlepše uspehe. Zaradi bolezni je morala zaprositi za dopust in se je nato vrnila v Bovec, kjer jo je zahrbtna bolezen iztrgala iz kroga ljubeče jo obitelji. Kako priljubljena je bila pokojnica, je najzgovorneje pričal veličastni pogreb, ki se ga je udeležilo mnogoštevilno občinstvo. — V Stražišču je preminul g. Josip **Knific,** trgovec in posestnik. Star je bil 66 let in splošno priljubljen. Pokopali ga bodo danes ob 16. na pokopališču v Šmartnem pri Kranju. — Pokojnikoma blag spomin, žalujočim naše sožalje!

Na večer 2 ARTIN-DRAŽEJE, drugo jutro — normalno milo iztrebljenje.

Dobivajo se v vseh lekarnah. Vsebina škatlice za 8 Din zadostuje za 4—6 krat.

* **Razpust Zveze vinotržcev za Slovenijo.** Banska uprava Dravske banovine je razpustila Zvezo vinotržcev za Slovenijo, ker že več let ne deluje in nima pogojev za pravni obstoj.

* **Avtomobilska cesta Split-Dubrovnik.** Po vesteh iz Splita so te dni pričeli gradbo avtomobilske ceste Split - Dubrovnik. Istočasno se bo ob novi cesti pri Orebiću zgradil hotel, ki bo imel 60 sob za tujce. Projektiranih je tudi več novih vil.

* **Kolonizacija Motohije.** Kolonizacija južne Srbije, zlasti Motohije, ki se vrši po določenem sistemu, se bo prihodnje leto v glavnem dovršila. Za koloniziranje siromašnih kmetovalcev, zlasti Črnogorcev in Hercegovcev, je kmetijsko ministrstvo določilo nad 30.000 hektarov, kjer se bo prihodnjo pomlad naselilo približno 2000 rodbin.. V to svrho bo prihodnje leto zgrajenih 2000 hišic za koloniste, ki dobe tudi primerna posojila.

* **Najden pogrešanec.** Iz Kočevja nam pišejo: Nekoliko slabomni Jože Högler iz Kotlarjev pri Stari cerkvi je domačim že dalje časa obljubljal, da se bo vrgel v vodo. Ko je te dni na enkrat izginil, so ga začeli domači iskati in ga je sestra res našla v potoku mrtvega. Ker je potok na tistem kraju zelo plitek, sklepajo, da nesrečnik ni izvršil samomora, nego je le zašel v vodo, kjer so ga prijeli krči.

* **Pobeglo dekletce.** Z Jesenic nam pišejo: V ponedeljek dopoldne je pobegnila od doma 14 letna Rozika Franzova, ki je že dalje časa stanovala Pod Možakljo pri svojem bratu Francu Franzu, ključavničarju v tovarni KID na Savi. V omenjenem času je Rozika varovala na bratovem stanovanju njegovega malega otroka. Ker je bilo precej hladno, je zakurila v peč. Nato je šla v drvarnico po drva, a ko se je vrnila, je vsa prestrašena opazila, da se je otroku osmodila oblekca. Rozika se je zelo bala, da bosta brat in njegova žena, ko se vrneta domov, zelo huda in se ni dala potolažati od sosedov. Čez čas je napisala na listek, da gre prostovoljno v smrt, položila ta listek na mizo in odšla neznanokam. Izključeno ni, da je res izvršila somomor. Zadevo preiskuje orožništvo.

* **Otroci zanetili požar.** Iz Braslovč nam pišejo: V ponedeljek dopoldne je po krivdi otrok, ki so se igrali z ognjem, nastal požar v gospodarskem poslopju g. Železnika, posestnika na Rečici ob Paki. Kljub takojšnji pomoči okoliških gasilnih društev je poslopje zgorelo do tal. Posestnik je bil zavarovan le za malo vsoto.

* **Obledele obleke barva v različnih barvah in plisira tovarna Jos. Reich.**

Kupujte samo
PENKALA BATERIJE
ker gorè najdalje! 300

KINO IDEAL
John Barrymore
Dolores Costello
v prekrasnem filmu velike ljubezni po sloviti operi »Manon Lescaut«
Kurtizana
Krasno! Očarljivo! Ganljivo!
Samo še danes nepreklicno zadnjikrat ob 4., pol 8. in 9. zvečer

Vremensko poročilo

Meteorološkega zavoda v Ljubljani
dne 26. novembra 1930.

Številke za označbo kraja pomenijo: 1. čas opazovanja, 2. stanje barometra, 3. temperaturo, 4. relativno vlago v %, 5. smer in brzino vetra, 6. oblačnost 1—10, 7. vrsta padavin, 8. padavine v mm.

Ljubljana 7, 763.1, 12.3, 85, W6, 10, dež, 8.2. Maribor 7, 761.5, 6, 92, mirno, 1, —, —. Mostar 7, 765,7, 9, 93, mirno, 7, —, —. Zagreb 7, 763.3, 12, 75, W2, 9, —, —. Beograd 7, 764.9, 8, 76, SE, jasno, —, —. Sarajevo 7, 767.2, 5, 84, E2, jasno, —, —. Skoplje 7, 770.1, —3, 83, mirno, 3, —, —. Kumobr 7, 765.4, 13, 83, NE2, 4, —, —. Split 7, 765.2, 15, 75, ESE10, 2, —, —. Rab 7, 762.1, 13, 85, SE12, 8, —, —. Vis 7, 762.1, 11, 92, SE16, 10, —, —.

Temperatura je bila v Ljubljani najvišja 15.4, najnižja 11.1, Maribor 6, Mostar 4. Zagreb 10 Beograd 7. Sarajevo 4. Skoplje

Solnce vzhaja ob 7.13, zahaja ob 16.20.
Luna vzhaja ob 13.14, zahaja ob 23.52.

Najlepši okras vaše sobe so
povečave
vaših posnetkov od plošč in filmov, katere vam dovršeno napravi drogerija
KANC 252
Ljubljana — Maribor

* **Predpasniki,** najnovejšega kroja, za dame in otroke v tovarniški zalogi priporoča kot primerno Miklavževo darilo **M. Krištofič-Bučar, Stari trg 9. Cene strogo solidne.**

Iz Ljubljane

u— **Preskrbite si pravočasno vstopnice za novinarski koncert** v Ljubljani 1. decembra. Program bo letos izredno pester. Podrobnosti na drugem mestu v današnjem listu. Vstopnice se prodajajo v Matični knjigarni.

u— **Ob priliki državnega praznika 1. decembra** bo razobesila mestna občina na svojih poslopjih državne zastave. Župan g. dr. Dinko Puc vabi hišne posestnike in meščanstvo, da okrasi svoje hiše z državnimi zastavami.

u— **Iz gledališča.** »Gospa ministrica« se ponovi v drami v soboto pri znižanih cenah izven abonmaja. — Drevi bo gostoval v operi slavni baritonist Georgij Baklanov v Puccinijevi »Toski« kot Scarpia. Naslovno partijo bo pela prvič na našem odru Thierryjeva, Cavaradossija bo pel Marčec. Ostali sodelavci: Župan, Janko, Simončič, Perko, Mencin in drugi. Dirigent Neffat. Izven abonmaja. Nekaj lož, oziroma ložnih sedežev je še na razpolago. V soboto se bo pela Straussova opereta »Vesela vojna« za red C. V nedeljo ob 15. bo opereta »La Mascotte« ob 0. pa »Boris Godunov« z Baklanovim kot gostom v naslovni partiji. Izven abonmaja. Predprodaja vstopnic pri dnevni blagajni v operi (telefon 2231). Občinstvo, ki si je za prvo gostovanje Baklanovega rezerviralo vstopnice, naj jih dvigne do petka ob pol 13. Od te ure dalje se rezervirane vstopnice prodajo drugim interesentom.

u— **Petrovićevo veseloigro »Vozel« uprizori Šentjakobski oder** v soboto 29. in v nedeljo 30. t. m. Kdor ljubi lahko zabavno komedijo, naj poseti predstavi. Vstopnice v trgovini Miloša Karničnika na Starem trgu.

u— **Lutkovno gledališče ljubljanskega Sokola** ponovi v nedeljo ob 16. v Narodnem domu dr. Lahovo »Snegulčico« pravljico v 5 dejanjih. Vhod z Bleiweisove ceste.

u— **Satrešinska organizacija »Preporoda«** bo imela redni občni zbor 28. t. m. ob 20. v lokalu SJSU »Preporoda«. Za člane udeležba obvezna. Prijatelji vabljeni.

u— *Tramvajski drugi tir na Dunajski cesti in Prešernovi ulici* je že popolnoma dogotovljen in je zdaj napet tudi že elektrovod, ki je pritrjen k električni napeljavi starega tira. Sinoči so že vozili vozovi po novem tiru.

u— **»Za čast domovine«.** Zaradi ogromnega zanimanja za naš lepi film »Za čast domovine«, ki nam v krasnih slikah predočuje naše borbe za osvobojenje, bo predvajala ZKD film v kinu »Ljubljanski dvor« danes in jutri razen ob 4., pol 8. in 9. zvečer še ob 6. zvečer Vse narodno zavedno meščanstvo pozivamo, da si to filmsko delo ogleda.

u— **Člani Vodnikove družbe na Viču** dobe letošnje knjige pri poverjeniku drevi od 7.—8. v knjižnici Sokolskega doma na Viču. Obenem se bo pobirala članarina za leto 1931.

u— **Šentjakobska knjižnica v Ljubljani,** Stari trg 11, posluje zaradi praznikov v nedeljo 30 t. m. in v ponedeljek 8. decembra od 10. do 12. dopoldne.

u— **Rezervni oficirji** se opozarjajo na določila člena 474. službenih pravil, I. del, po katerih so dolžni na državni praznik 1. decembra prisostvovati cerkveni svečanosti, ki bo ob 10. uri v stolni cerkvi sv. Nikolaja. Kdor nima uniforme naj pride v civilu. Pol ure prej se člani zberejo v pisarni Zveze rezervnih oficirjev (Kongresni trg 1), odkoder bo skupen odhod.

u— **»Skok čez kožo«.** Akademski klub montanistov v Ljubljani priredi 7. decembra svojo tradicijonalno rudarsko slavnost »Skok čez kožo« in obenem z vsemi rudniki Jugoslavije prvo skupno proslavo zaščitnice rudarjev sv. Barbare. Ta prireditev ima predvsem kulturni pomen, ker gre čisti dobiček v korist rudarske knjižnice, in se bo vršila v vseh dvoranah hotela Uniona obenem z velikim plesom. Klub je izposloval za udeležence 50% pupust na železnicah za vse razrede. Vstop izključno proti vabilu. Reklamacije na: »Skokov« odbor AKM, Ljubljana, univerza.

u— **Koncert violinskega virtuoza Manena.** V sredo bodo imeli Ljubljančani priliko slišati enega največjih sodobnih violinistov. Kritiki največjih evropskih listov pišejo o njem cele slavospeve. V sredo bo prvi nastop tega odličnega umetnika v Ljubljani. Vstopnice so v predprodaji v Matični knjigarni.

u— **II. intimni glasbeni večer »Sloge«.** Dne 4. decembra bo izvajala ljubljanska »Sloga« v svoji koncertni dvorani, Pražakova ulica, koncert skladb iz 15. stoletja. Na vzporedu so posvetne in cerkvene skladbe mojstra Dufaya. Koncert bo zanimiv ne samo s čisto glasbenega vidika, temveč tudi s kulturno-zgodovinskega stališča.

u— **Pevsko društvo »Ljubljanski Zvon«.** Na državni praznik dopoldne ob 11. vaja v Unionu. Vse in vsi!

u— **Senzacija Hamburga** bo za nekaj dni prenešena v Ljubljano. Letaki naznanjajo, da se bodo vršili čudoviti večeri v dvorani hotela Uniona. Prvi večer bo že današnji in ni dvoma, da bo ljubljanska publika napolnila dvorano do zadnjega kotička, saj je čarodej, mistik, iluzionist g. Uferini s svojo družbo po vseh velemestih prav dobro došel, ljubljanska publika pa tudi ne odklanja velemestnih atrakcij. Predstava se bo pričela drevi točno ob 20., v nedeljo pa popoldne ob pol 17., tako, da bodo mogli posetiti predstavo tudi okoličani. Občinstvo se naproša, da pride točno, da ne bo motenj pri predvajanju.

u— **JNAD »Jadran«** priredi 4. decembra ob 20. v veliki dvorani Kazine čajanko namesto Miklavževega večera. Posebnih vabil ne bo. V torek 2. decembra izostane redna plesna vaja. Vabljeni!

u— **Nagrado dobi, kdor izsledi tatu kolesa.** Prejeli smo: Kolo vijoletno pleskano, je bilo ukradeno izpred trgovine g. Rudolfa Deržaja v Kolodvorski ulici 28. Pri glavi pod balanco je kolo oražno-rumeno pleskano. Balanca je dvignjena in črno pleskana. Kdor bi tako kolo videl, naj sporoči proti nagradi na gornji naslov.

u— **Ugotovitev.** Vest o pretepu v Perdanovi gostilni v Savljah popravljamo v toliko, da se pretep ni vršil v gostilni, marveč zunaj na cesti.

u— **Aretacija nevarnega vlomilca.** V sredo je bil aretiran v Tavčarjevi ulici 24 letni Rihard Urankar iz Trsta, ki ima na vesti več vlomov in tatvin. Urankar je bil v Ljubljani v različnih službah, vendar se je največ pajdašil s sumljivimi tipi in v družbi z njimi vlamljal v razna stanovanja. Nedavno se je splazil v neko stanovanje v Židovski stezi in odnesel tamkaj razno obleko. V družbi že dalje časa zasledovanega vlomilca Jordana Škufce je izvršil baje tudi vlom v Seunigovo usnjarsko trgovino na Starem trgu.

u— **Ukradeno kolo in izmaknjena svetilka.** Sluga Ivan Bručan, uslužben pri trgovcu Rudolfu Držaju v Kolodvorski ulici, je v sredo ugotovil, da mu je neznan tat odpeljal izpred domače trgovine vijoličasto pleskano kolo znamke »Tribuna«. — Mizarskemu pomočniku Francetu Novaku, stanujočemu v Bohoričevi ulici 30, pa je istega dne nekdo snel pred Cokonovo gostilno na Medvedovi cesti s kolesa karbidno svetilko.

u— **Aretirani potepinki.** Mladi pohajalki, 24 letna Marija P. z Glinc in enako stara Pavla K. iz Dobruni se nočeta lotiti poštenega dela. Zadnje dni sta se klatili po mestu in se vdajali nepoštenemu življenju. Ker sta radi pomagali vlomilcem in jim služili kot opazovalki, sta obe že sedeli po več mesecev ječe. Predsnočnjim sta bili zopet obe aretirani, in sicer v Kolodvorski ulici. Obe sta bili pijani.

u— **Vlom v skladišče.** Družabnik tvrdke »Jugospecial« v Tavčarjevi ulici Alojzij Slanovec je javil policiji, da je bil v noči na sredo izvršen vlom v tvrdkino skladišče, ki se nahaja v kleti iste hiše. Vlomilec je odnesel 24 velikih oljnatih slik, 3 zabojčke otroških kinematografskih aparatov, 5 strojev za rezanje mesa in 2 ducata jedilnega orodja. Storilec je zaboje odprl s sekiro, ki jo je po izvršenem vlomu pustil ležati na mestu. Vloma je sumljiv neki delavec, ki je bil dalje časa zaposlen pri eni izmed strank v omenjeni hiši, ni pa izključeno, da je izvršil vlom neki bivši nastavljenec tvrdke.

u— **Obleko so mu odnesli.** Posestniku Francetu Remcu, stanujočemu v Obrijah, je neznan tat odnesel iz dveh omar na podstrešju 2 zimska suknjiča ter še nekaj drugih malenkosti. Oškodovanec, ki dompeva, da mu je ukradel predmete neki bivši njegov delavec, je zadevo prijavil policiji.

u— **Predrzna sleparica.** Pred par dnevi se je pojavila na 3. oddelku v deželni bolnici neznana ženska srednjih let, ki se je podala v ženski predel ter povpraševala bolnice, česa potrebujejo. Navedla je, da gre za par ur v mesto in se nato z naročenimi stvarmi vrne. Ker so mislile bolnice, da imajo pred seboj kakšno že ozdravelo tovarišico, so ji res nekatere nasedle in ji izročile večje zneske z nalogom, da jim prinese one potrebščine. Neznanka je nato izginila in se ni več pojavila. Ker se ji je poizkus tako imenitno obnesel, je bržkone ista ženska smuknila v torek v neki drugi oddelek, kjer se ji je zopet posrečilo osleparitи par žensk za okrog 100 Din. Izginila je v mesto, ne da bi jo mogli pravočasno prijeti. Oškodovane ženske so sleparko naznanile upravi bolnice in je bila že v teku dopoldneva uvedeno strogo zasledovanje. Ker taki primeri v naši bolnici niso osamljeni, bi bilo v bodoče potrebno vsekakor več previdnosti.

u— **Moderna pridobitev Ljubljane.** Značilnost velemest v večernih urah so danes svetlobne reklame, ki dado glavnim trgovinskim središčem svojevrstno lice. Vse te reklame pa morajo biti take, da so okusne in da s vetlobnimi učinki ne motijo ali ne kvarijo estetskega čuta. Tak okusen svetlobni napis si je omislila tvrdka Gorec, d. z o. z., v palači Ljubljanske kreditne banke Ta svetlobni napis se prav okusno prilega na temno in mogočno pročelje bančne palače, ki bo tvorila po dograditvi novih trgovinskih palač in nebotičnika v njeni neposredni okolici trgovinsko najprometnejše središče moderne Ljubljane. Imenovana tvrdka, ki jo vodi znani strokovnjak g. Joso Gorec, ima izredno okusne izložbe raznega zimskosportnega, najmodernejšega avtomobilskega in kolesnega blaga ter šivalnih strojev, ki napravljajo povsem velemesten utis.

u— **Miklavžev večer v drami.** Kakor lani priredi gledališče v Ljubljani tudi letos Miklavžev večer, odnosno popoldne. Z ljubeznivim sodelovanjem ljubljanskih gg. trgovcev in podjetnikov bo obdarovanih več najrevnejših ljubljanskih otrok z lepimi darili, po možnosti pa bo vsak navzoč otrok dobil kak majhen spomin na Miklavža. Doslej so se odzvale naslednje ljubljanske tvrdke: The Rex Co., Siegel in drug, tovarna dežnikov Josip Vidmar, Viktor Bohinjec, V. Lesjak, Nova Založba, P. Magdič, Oblačilnica za Slovenijo, Jugoslovanska knjigarna, Felix Urbanc, L. Mikuž, Drago Gorup in Co., Drago Schwab, Elite, I. C. Mayer, F. M Schmitt, Tiskovna zadruga, M. Lazar. Pozivamo najvljudneje vse ostale ljubljanske trgovine in podjetja kakor tudi društva, zlasti karitativna, in posameznike, da podpro to akcijo in se odzovejo z darili ali primernim denarnim prispevkom. Darila naj se pošiljajo s pripombo »Za Miklavža« upravi gledališča. Miklavževi prireditvi bosta najbrže 7. in 8. decembra popoldne.

u— **Dvorski Miklavž** obišče tudi letos male in velike. Naročila sprejema dvorska knjižnica med poslovnimi urami, Borštnikov trg 1. Tam se dobe tudi letošnje knjige Vodnikove družbe.

u— **Nastop Miklavža pri Sokolu I.** na Taboru bo v petek 5. decembra ob pol 16. za otroke ob 20. pa za odrasle s plesom. Darila se bodo sprejemala v petek ves dan na Taboru.

u— **Miklavžev večer** priredi Ljubljanski Sokol v Narodnem domu v petek, 5. decembra ob 17. za deco, v soboto ob 20. pa za odrasle. Po obdaritvi ples in prosta zabava. Sprejemanje daril: v četrtek 4. decembra med uradnimi urami, v petek in soboto ves dan.

u— *Tudi sv. Miklavž napreduje.* Ima namreč svojo radijsko oddajno postajo na valu 33333 in smo danes vjeli vest, da bo posetil Ljubljano in bo uradoval od 17. do 19. ure v trgovini Tičar, Ljubljana, Šelenburgova ulica 1. Za uradni dan si je izbral naš narodni praznik 1. decembra in vabi vse starše, da privedejo svojo pridno in tudi poredno deco k izložbam trgovine Tičar, kajti tam bo sv. Miklavž vpisoval pridne otroke v zlato, a poredneže v črno knjigo. Obenem bo določal tudi darila za otroke.

u— *V gostilni pri »Bobenčku«* vsak petek sveže namočena polenovka.

u— *Gozdovniki,* danes ob 18. bo sestanek v areni. Obisk obvezen.

u— **SO Preporoda plesna vaja** bo v soboto ob pol 20. v areni Narodnega doma pod vodstvom g. Jenka. Prosi se za točnost!

Iz Celja

e— **Pri slavnostnem koncertu** na državni praznik ob 20. v veliki dvorani Celjskega doma bo sodelovalo poleg pevskih zborov CPD »Oljke« in KPD tudi okrog 15 gojencev orglarske šole g. Bervarja v Celju.

e— **Zgradba cerkve Sv. Save pred dovršitvijo.** Krasna zgradba pravoslavne cerkve sv. Save na Vrazovem trgu se bliža naglo svoji dovršitvi. Gotovi sta že obe manjši kupoli, dočim bo srednja velika kupola predvidoma dogotovljena že to soboto. S tem bo dograjena vsa stavba v surovem stanju. Čez zimo se bo zidovje osušilo, pomladi pa bo ometano in istočasno bodo izgotovljena vsa druga obrtniška dela. Poslopje bo veljalo nekaj nad poldrugi milijon dinarjev in bo arhitektonična umetnina prve vrste. Pozneje bo okrog cerkve urejen lep park in zgrajena slogu cerkvenega poslopja odgovarjajoča ograja, ki jo pa bo mogoče zgraditi le s pomočjo celjskega Olepševalnega društva in mestne občine. V zadnjem času je bilo zaradi pičlega števila zidarskih delavcev potrebno tudi nočno delo.

e— **Oficirska proslava rojstnega dne Nj. Vel. kralja.** V sredo 17. decembra bodo priredili oficirji celjske garnizije ob 21. v vseh prostorih Narodnega doma svečano zabavo v proslavo rojstnega dne Nj. Vel. kralja.

e— **Podružnica Hmeljarskega društva v Celju** bo imela v nedeljo 30. t. m. ob 8. zjutraj v prostorih občinskega urada Celje - okolica občni zbor. Dnevni red: volitev odbora in delegatov za 1931., razne slučajnosti in zanimivo predavanje o upih našega hmeljarstva v bližnji bodočnosti. Hmeljarji, pridite polnoštevilno!

e— **Francoski krožek** vabi k javnemu **francoskemu predavanju o pesnikih Parnasa, ki ga bo imel lektor g. Marcel Vey iz Ljubljane drevi ob 18.15 v Narodnem domu. Vstop prost!**

Vaša trgovina hira

nazaduje, rabi poživitve? Potem naročite sebi in svojim nameščencem našo pravkar izišlo knjižico — **»Boljše kupčije?«** — Vsak industrijec, trgovec, obrtnik, zastopnik, potnik, korespondent, prokurist, ravnatelj, sploh vsakdo, ki hoče naprej in kvišku, mora imeti to knjigo napredka na svoji mizi. Prva in edina knjiga te vrste pri nas. **100%na praksa, ki jo lahko vsak takoj v svojem delokrogu s pridom uporablja!** Naroča se edino pri nas. Cena s priporočnino vred le Din 30.—. Naročite jo še danes!

Reklamna šola „Labor“
ZAGREB VI.

so najlažji pot, po katerem prihajajo klice bolezni v naše telo. V gledališču in na koncertu Vas obvarujejo pred neprijetnim kašljanjem okusne **ANACOT-PASTILE dra. Wandera.**

Dobivajo se v vseh lekarnah.

Cena malega zavitka Din 8.—, velikega zavitka Din 15.—.

Za pull-overje
KOŽUHASTA VOLNA
TONI JAGER, Ljubljana, Dvorski trg št. 1.

ZA MIKLAVŽA

največjo izbiro otroških oblekc od 1 leta dalje v vseh velikostih iz baržuna, barhenta, pletenih oblekc, jopic, svitarjev, majce, hlačke, nogavice, rokavice, čepice, copatke itd. priporoča v veliki izbiri po jako nizkih cenah **F. L. GORIČAR Ljubljana, Sv. Petra cesta št. 29.** — Oglejte si blago in cene v naših izložbah! 380

Izvirne francoske pastilje
VALDA
proti nahodu, kašlju in katarju. Prodajajo vse lekarne in drogerije.

e— **Brivnice bodo na državni praznik** zaprte, zato pa bodo prejšnjega dne, v nedeljo 30. t. m. odprte od pol 8. do 11. dopoldne.

e— **Smrtna kosa.** V sredo je umrl v Liscah pri Celju 45-letni Anton Lenarčič, vinničar v Woggovem vinogradu. V četrtek pa sta umrla v javni bolnici v Celju 79-letna občinska uboga Marija Naratova iz celiske okolice in 75-letni občinski revež Janez Gradišnik iz Slivnice pri Celju. Blag jim spomin!

c— **Nesreča v gozdu.** V celjsko bolnico je bil prepeljan 24-letni gozdni delavec Ivan Škornjič z Babne gore, občine Sv. Štefan pri Šmarju, ki se je pri delu v gozdu hudo ponesrečil in dobil notranje poškodbe.

Iz Maribora

a— **Nedelja in 1. december v mariborskem gledališču.** V nedeljo, 30. t. m. se ponovi prvič popoldne ob 15. uri Audranova vesela in zabavna opereta »Lutka«, zvečer pa se po daljšem presledku uprizori Szirmaijeva opereta »Aleksandra«, pri kateri poje glavno vlogo zopet gdč. Udovičeva. — V ponedeljek, 1. decembra popoldne bo Achardova optimistična komedija »Življenje je lepo« pri kuponih, ob 20. pa se kot slavnostna predstava uprizori Leonida Andrejeva drama »Dnevi našega življenja« Veljajo kuponi.

a— **»Sveti plamen« zadnjič na mariborskem odru.** Ta pretresljiva drama iz povojnega življenja se bo uprizorila zadnjič v sezoni v **soboto, 29. t. m. po znižanih cenah.**

a— **Občinska davščina na prenočišča** je doslej znašala 30% od čiste oddajne cene. Ker pa so po mnenju mestnega knjigovodstva posamezni gostilničarji te čiste oddajne cene prenizko napovedovali, je predlagalo za novi proračun 15% od kosmate oddajne cene. Finančni odsek je v svoji seji sklenil, da bo predlagal plenumu 10% davščino na prenočišča od kosmate oddajne cene.

a— **Ob obletnici tragične smrti dr. Šestana.** Danes poteče leto dni, odkar je v mariborski bolnici po 12-dnevnem trpljenju po tragični letalski nesreči dne 17. novembra za vedno zatisnil oči nadebudni javni delavec dr. Ivan Šestan, ki se je zlasti agilno udejstvoval kot pionir za propagando civilne avijatike. Danes je obenem poteklo leto dni, odkar je druga žrtev te strašne nesreče, pilot Hans Müller nastopil svojo zadnjo pot v domovino v Nemčijo.

a— **Srebrno poroko** je obhajal v ozkem rodbinskem krogu g. Rudolf Koritnik, plačilni natakar kavarne »Central« s svojo ženo Ano. Še na mnoga leta!

a— *Za božični bazar*, ki bo na državni praznik 1. decembra v Unionski dvorani se vrše že mesec dni marljive priprave. Prijatelji revnih otrok in otroci sami tekmujejo med sabo v izdelovanju različnih lepih, uporabnih predmetov za obiskovalce bazarja. Vsakdo bo našel kaj primernega in zelo poceni za sebe ali za svojce Pestri program ob čajanki bo nudil mnogo zabave. Sedež s čajem 10 Din, stojišče 3 Din. Začetek koncerta ob 16. uri.

a— **Smrtna kosa.** Včeraj dopoldne je umrla v Mariboru gdč. Rozina Bernatova iz znane narodne rodbine pri Sv. Lovrencu na Pohorju v najlepši dobi svojega življenja. — Na Kamniški cesti 22 pa je istočasno umrla gospa Marija Lorber, soproga nadučitelja v pokoju, stara 60 let. — Na Spodnji Radvanjski cesti je umrl včeraj zjutraj Ivan Ferk, železničar v pokoju.

a— **Darilo za mestne reveže.** Gospa Terezija Srčan, soproga banskega svetnika iz Zagreba, je darovala za mariborske mestne reveže 300 Din namesto venca za umrlo gospo Rozo Knezič. Iskrena zahvala!

a— *Iz policijske kronike.* Kolo je zmanjkalo v sredo okrog poldneva prevžitkarju Stravsu iz Sv. Petra iz veže hiše št. 14 na Aleksandrovi cesti. — V sredo krog 19. je vozač osebnega avtomobila 2-909 izpred hotela Meran tako neprevidno in brez znakov zavozil na cesto, da je zadel s sprednjim delom v zadnji blatnik Čeplovega avtotaksija in mu napravil za 700 Din škode. — V sredo zvečer je v gostilni Maribor popival brezposelni natakar Jožef G. in se ga pošteno nalezel. Ko so gostilno zaprli, so tudi njega spravili ven. Krog 1. ponoči pa je G. splezal čez glavna vrata, polomivši nad njimi nekaj šip, na dvorišče, odtam pa odšel v točilnico in zaspal na tleh. Natakarji so ga opazili in pozvali stražnika, ki ga je odpremil v prenočišče v hotelu Graf.

a— *Tamburaški večer s plesom »Drave«* v soboto 29. t. m. ob 19. v Studencih, gostilna »Ilgo«.

a— **Miklavžev večer v veliki dvorani Uniona.** Slov. žensko društvo priredi tudi letos v veliki Unionski dvorani Miklavžev večer za otroke in mladino, ki bo spojen s pestrim sporedom in nastopom Miklavža v sijajnem spremstvu. Starše, ki žele nuditi svojim malčkom lep užitek in veselje opozarjamo na to priznano dobro pripravljeno prireditev, ki bo v prid Počitniškega doma kraljice Marije na Pohorju.

Iz Kranja

r— **Smrtna kosa.** V častitljivi starosti 78 let je v sredo popoldne po kratki, mučni bolezni preminil vpokojeni tajnik sreskega načelstva in posestnik g. Adolf Rohrmann. Pogreb blagopokojnika bo danes ob 3. popoldne. Blag mu spomin!

r— **Občinstvo ponovno opozarjamo** na današnje gostovanje ljubljanske drame. Vstopnice so pri blagajni na razpolago še za obe predstavi.

Iz Šoštanja

št— **Zlata damska zapestna ura** je bila najdena v nedeljo med Stojanovo trafiko in Zadružnim domom. Lastnica jo dobi v občinski pisarni.

Iz Novega mesta

n— **Smrt pomorskega kapetana.** V nedeljo smo spremili k večnemu počitku Antona Frankija, pomorskega kapetana Jadranske plovidbe. Pokojnik je bil širom Dalmacije znan kot spreten in vešč pomorski častnik in je užival povsod ugled. Bil je blagega srca, rad je pomagal revežem in nesrečnežem, ter jim šel vedno na roko. Pokojnik je vešče in spretno vodil svoj brod »Učka« po sinjem Jadranskem morju, ter vedno srečno pristal v pristanih svoje proge Sušak - Vrbnik. Najbolj pa ga je prizadelo, ko je moral zapustiti rodno mesto Pulj. Bil je navdušen pobornik jugoslovenske ideje. Bridka usoda je pač hotela, da je morski junak umrl daleč proč od morja, ki ga je nad vse ljubil. Meščanstvo mu je izkazalo na njegovi zadnji poti čast z veliko udeležbo. Bodi pokojniku naša zemljica lahka!

n— **Izjava.** Podpisani izjavljam, da nisem plačnik za kakršnekoli dolgove, ki jih napravlja g. Hinko Dolenc na moje ime. Gvido Dolenc. Novo mesto, 25. XI. 1930.

Iz Trbovelj

t —**Kino Sokol.** Danes zvočni film »S križem in mečem« ter zvočna šala »Film — žabe«.

Iz Hrastnika

h— **Sokol v Hrastniku** se lepo razvija, ker ima dobre vaditelje z načelnikom br. Završnikom na čelu. 14dnevnega župnega tečaja v Celju sta se udeležila dva učitelja-vaditelja. Število telovadečega članstva je zelo narasło. Sedaj se pripravljajo vsi oddelki z vnemo za akademijo na državni in sokolski praznik.

GOSPODARSTVO

Predstavniki gospodarskih krogov mariborskega okrožja v Beogradu

Zastopniki gospodarskih krogov mariborskega okrožja gg. Krejči, Bureš in Zadravec so bili v torek 24. t. m. sprejeti od trgovinskega ministra gospoda Demetrovića, ki so mu obrazložili težnje in želje industrijcev in obrtnikov mariborskega okrožja, zlasti v pogledu **ustanovitve državne obrtne šole v Mariboru**, v zadevi izpopolnitve načrta obrtnega zakona, nadalje glede **obligatornosti, ki se naj v obrtnem zakonu določi za zvezo obrtnih zadrug**, kakor tudi glede drugih važnih in aktualnih vprašanj. Gospod minister Demetrović je priznal potrebo, da se uresničijo te zahteve in je dodal, da je za pomoč gospodarskim krogom potrebno tudi zanimanje in podpora lokalnih faktorjev. V sredo so zastopniki mariborskih pridobitnih krogov intervenirali tudi v finančnem ministrstvu zaradi uvedbe davčnega eksistenčnega minimuma in zaradi olajšanja davčnih bremen.

Ustanovitev osrednje vinarske zadruge

Včeraj dopoldne se je vršil v hotelu »Orel« v Mariboru sestanek delegatov vseh vinarskih zadrug iz dravske banovine, ki mu je prisostvoval tudi en delegat iz savske banovine (Metlike).

Sestanek je otvoril predsednik Izvozne zadruge jugoslovenskih vin v Mariboru, ki je tudi izposlovala sklicanje tega sestanka. Namen sestanka je bil predvsem, urediti vsa vprašanja, ki so v zvezi z izvozom naših vin v Avstrijo in sosedne države ter omogočili skupni nastop vseh naših vinarskih zadrug.

Na sestanku je referiral gosp. Jerebič, ki je predlagal osnovanje skupne osrednje vinarske zadruge, katere članice bi bile vse dosedanje zadruge. Ta osrednja zadruga bi prevzela v svoje roke ves izvoz jugoslovenskih vin ter na ta način pripomogla k omiljenju težke krize našega vinogradništva. Po poročilu gosp. Jerebiča so posegli v debato gg.: Petovar, Hrastelj, Pušenjak, Majcen, dekan Sedej in drugi. Končno je bil soglasno sprejet sklep, da se **ustanovi predlagana osrednja vinarska zadruga.** Poleg tega so bili sprejeti še nekateri drugi sklepi za odpomoč katastrofalne vinarske krize. Končno je bilo sklenjeno, da se bodo vršili v prihodnjih dneh v vseh sedežih vinarskih zadrug sestanki, na katerih se bo izreklo članstvo, da li je pripravljeno vstopiti **v novo osrednjo vinarsko zadrugo.**

Poslovanje Kranjske industrijske družbe

V sredo popoldne se je vršil v Ljubljani 61. redni občni zbor Kranjske industrijske družbe. Iz letnega poročila, ki je bilo izdano ob tej priliki, posnemamo, da je bila zaposlenost v prvih treh mesecih poslovnega leta 1929./30. zadovoljiva, nato pa je nenadoma skoro prenehala in nadaljnji zastoj je v početku leta 1930 zahteval začasno ukinjenje obrata na Javorniku za 14 dni. Obratovanje je bilo potem zopet vzpostavljeno, toda v omejenem obsegu. Kriza, ki se je bila že pred časom pojavila v drugih državah, se je prav možno razširila tudi na naše kraje, kjer je prišla do izraza v slabih naročilih in nazadujočih cenah. Zdi se, da ta kriza še ni premagana. Da se obrani podjetje na višini in vzdrži dumping inozemske konkurence, je treba docela izvesti že započeto racijonalizacijo obratov. To bo sicer žal spojeno z nadaljnjimi redukcijami pomožnega osobja; podjetje pa si prizadeva razširiti delokrog z uvedbo novih produkcijskih panog tako, da bo odvišno delavstvo na ta način vsaj deloma zopet zaposleno.

Obratovanje železarn je bilo normalno. Započeta modernizacija naprav pa zahteva izredno velika denarna sredstva, zato je občni zbor odobril, da se od čistega dobička v višini 4.47 milijona Din rezervira 3.5 milijona Din za investicijske svrhe. Da je podjetje navzlic neugodnim razmeram doseglo večji dobiček (lani je dobiček znašal 0.73 milijona Din), je posledica tega, da so naprave deloma že izboljšane in so se na ta način znižali produkcijski stroški. Iz bilance posnemamo, da se navzlic povišanju bilančne vsote in novih investicij račun upnikov ni povečal (upniki znašajo 39 milijonov Din). Račun dolžnikov in naložb pri bankah ter menic in deviz se je povečal od 28.9 na 32.3 milijona Din, račun sirovin in zalog pa se je dvignil od 15.5 na 21 milijonov Din.

= **Stanje Narodne banke.** V tretji četrtini novembra so se devizne rezerve Narodne banke zopet povečale za nekaj nad 30 milijonov Din, dočim so v drugi četrtini, kakor znano, padle za 158 milijonov Din. Zaradi znatnega povečanja žirovnih vlog tako državnih kakor privatnih, je obtok bankovcev nazadoval za skoro 140 milijonov. Stanje od 22. t. m. je bilo naslednje (v milijonih Din; v oklepajih razlike nasproti stanju od 15. t. m.): **aktiva:** 285.9 (+ 5.8), saldo raznih računov 734.9 (+ 25.3), posojila na menice 1306.9 (— 14.7), lombard 242.6 (— 0.4); **pasiva:** obtok bankovcev 5214.3 (— 137.8), žirovne vloge države 126.1 (+ 42.2), ostale žirovne vloge 834.5 (+ 126.0), razne obveznosti 196.0 (— 14.4).

= **Zborovanje mesarskih zadrug.** Včeraj se je v prostorih restavracije hotela »Slon« v Ljubljani vršilo važno zborovanje predstavnikov mesarskih zadrug iz Slovenije, na katerem se je dopoldne in popoldne razpravljalo o važnih in aktualnih vprašanjih mesarske obrti. Zlasti se je konferenca pečala z davčnimi vprašanji, s klanjem živine pri kmetovalcih in pri špeharjih, z načrtom obrtnega zakona (v pogledu določevanja cen), z vprašanjem reforme davka na poslovni promet itd. Razprava se je vršila tudi o potrebi zboljšanja organizacije mesarjev, predvsem o ustanovitvi Zveze mesarskih zadrug, ki naj bi sodelovala s sorodnimi organizacijami v ostali državi.

= *Jesenska razstava perutnine, kuncev in psov na zagrebškem velesejmu.* Jutri bo v prostorih zagrebškega velesejma otvorjena jesenska razstava perutnine, psov, golobov in ptic pevk, ki bo trajala do vključno 2. decembra. Za razstavo perutnine je prijavljenih 180 razstavljalcev, za razstavo kuncev pa 62. Razstavljene bodo tudi srebrnodlake lisice, ki se, kakor znano, gojijo zaradi dragocenega krzna. Razstavo golobov in ptic pevk prireja zagrebško društvo za gojitev golobov in ptic pevk, razstavo psov (lovskih, čuvarskih, sportnih in luksuznih), ki se bo vršila samo v nedeljo 30. t. m., pa bo priredilo zagrebško kinološko društvo. Na podlagi legitimacije, ki se dobi pri »Putniku« in denarnih zavodih, imajo posetniki 50 odstotni popust pri povratku. Legitimacija stane 15 Din in velja za prihod od 25. t. m. do 2. dec., za povratek pa od 29. t. m. do 6. dec.

BORZE

27. novembra.

Na ljubljanski borzi je bil danes devizni promet prilično velik, zlasti v devizah Trst in Pariz. Tečaji deviz so po včerajšnji okrepitvi ostali v glavnem nespremenjeni.

Na zagrebškem efektnem tržišču so tečaji državnih papirjev kazali neko nagibnost k popuščanju. Zaključki so bili zabeleženi v Vojni škodi za aranžma po 428 in za december po 426, v 8% Blairovem posojilu po 91.25 in v 7% po 81.5. Med bančnimi vrednotami je bil zabeležen običajni promet v Praštedioni po 930, v Jugobanki po 77.75 — 78, v Union banki po 191.75 in v Poljodelski 56, v Tvornici vagonov po 90 in v Trboveljski po 276.

Devize in valute.

Ljubljana. Amsterdam 22.78, Berlin 13.495. — Bruselj 7.8921. — Budimpešta 9.8905. — Curih 1094.4 — 1097.4 (1095.9). — Dunaj 795.22 — 298.22 (796.76). — London 274.88. — Newyork 56.50. — Pariz 221.42 — 223.42 (222.42). — Praga 167.39 — 168.19 (167.79). — Trst 295.3 — 297.3 (296.3).

Zagreb. Amsterdam 22.75 — 22.81, Dunaj 795.22 — 798.22, Berlin 13.48 — 13.51, Bruselj 789.29, Budimpešta 987.55 — 990.55, London 274.48 — 275.28, Milan 295.0275 do 297.0275, Newyork kabel 56.61, Newyork ček 56.40 — 56.60, Pariz 221.42 — 223.42, Praga 167.39 — 168.19, Curih 1094.40 do 1097.4, Sofija 42 bl., Stockholm 15.20 den.

Curih. Zagreb 9.1285, Pariz 20.2925, London 25.0775, Newyork 516.475, Bruselj 72.025, Milan 27.03, Madrid 57.60, Amsterdam 207.90, Berlin 123.09, Dunaj 72.70, Sofija 3.7325, Praga 15.3125, Varšava 57.85, Budimpešta 90.26, Bukarešta 3.0636.

Efekti.

Ljubljana. 8% Blair 91.75 bl., 7% Blair 81.75 bl., Celjska 160 den., Ljublj. kreditna 122 den., Praštedionа 930 den., Kreditni zavod 170—180, Vevče 124 den., Ruše 280—300 Split 400 bl.

Zagreb. Državne vrednote: Vojna škoda aranžma 425 — 428, za december 425—426, za februar 415 — 420, investicijsko 86—88, 8% Blair 90.75 — 91, 7% Blair 81 — 81.25, 7% Drž. hipotek. banka 80.50 — 81.25, 6% begluške 73 bl.; bančne vrednote: Praštediona 930 — 935, Union 191.75 — 192, Jugo 77.75 — 78, Srpska 189 den., Zemaljska 129 do 130, Narodna 8100 bl.; industrijske vrednote: Našička 1000 — 1025, Gutmann 138 do 140, Slaveks 51 — 55, Drava 225—236, Šećerana 298 — 299, Brod vagon 90 — 110, Vevče 124 — 125, Jadranska 595 — 605, Trbovlje 373 — 375.

Beograd. Vojna škoda 446.5 — 449, za december 449 — 449.5, investicijsko 87 do 87.5, 7% Blair 81.625 zaklj., Narodna 8100 zaklj.

Blagovna tržišča

ŽITO

+ **Ljubljanska borza** (27. t. m.) Tendenca za žito stalna. Zaključen je bil 1 vagon pšenice. Nudi se (franco slovenska postaja, po mlevski tarifi, plačljivo 30 dni): **pšenica:** baška, 80/81 kg po 200 — 202.5; srbobranska, 80, kg in gornjebaška, 79/80 kg po 197.5 — 200; baška, 79 kg po 185 do 187.5; baranjska, 79/80 kg po 182 do 185; **ječmen:** ozimni, 65/66 kg po 155—157.5, **koruza:** baška, stara po 147.5 — 150; baška, nova, umetno sušena po 132.5 — 135; pri navadni voznini po 137.5—142; baška, času primerno suha, pri navadni voznini po 122.5 — 125; **oves:** baranjski po 182.5 do 185; **moka:** »0g« po 340 — 345.

+ **Novosadska blagovna borza** (27. t. m.) Tendenca stalna. Promet: 16 vagonov pšenice, 2 vagona ječmena, 60 vag. koruze in 6 vag. moke. **Pšenica:** baška, 79/80 kg težka 137.5 — 142.5; gornjebaška, 79/80 kg 135 do 137.5; banaška, Tisa, šlep 139 — 141; gornjebanaška, 79/80 132.5 — 135; sremska, 78 kg 127.5 — 130. **Oves:** baški, sremski 135 do 140. **Ječmen:** baški, sremski, 63/64 kg 102.5 — 105. **Koruza:** baška, stara 90 — 92.5; nova 67.5 — 70; za december - jan. 72.5 do 75; za marc - maj 87.5 — 90; sremska, umetno sušena 82 — 84. **Moka:** baška »0g« in »0gg« 235 — 245; »2« 205 — 215; »5« 175 — 185; »6« 150 — 155; »7« 105 — 110; »8« 77.5 — 82.5.

+ **Budimpeštanska terminska borza** (27. t. m.) Tendenca učvrščena, za koruzo prijazna, promet miren. **Pšenica:** za marc 15.56 — 15.57 (15.50), za maj 15.46 — 15.47 (15.50); **rž:** za marc 9.16 — 9.17 (9.20); **koruza:** za maj 12.30 — 12.31 (12.30), tranzitna za maj 10.10 — 10.15 (10.10).

Letošnji koncert 1. decembra

Koncertni program novinarske prireditve 1. decembra v »Unionu« je letos tako srečno sestavljen kakor malokatero leto. Po državni himni zaigra godba Triglavskega polka pod vodstvom višjega kapelnika dr. J. Čerina njegovo originalno, prvič izvajano suito dekliških pesmi »Iz vrela ljubavi«. Sledil bo nastop 100 mladih pevcev, dijakov ljubljanske realke, ki bodo zapeli v francoščini priljubljeno »Madlono ob zmagi«, potem pa še Devovo v iskrenem narodnem duhu zloženo »Barčico«. Zbor realcev bo dirigiral g. L. Kramolc. Tretja točka bo nastop popularnega »Ljubljanskega Zvona« pod neumornim pevovodjo Ž. Prelovcem Naštudiral je dve izvirni slovenski skladbi, Šattnerjevo pesem **»Vstal je Gospod«** in Kimovčevo **»Domovina, bela golobica«.** Obe kompoziciji se odlikujeta po veličastnosti, ki je za večer **državnega praznika** nadvse primerna.

V drugem **delu koncerta** pride na oder ljubljenec ljubljanskega občinstva, tenorist **Marij Šimenc**, ki bo s svojim krasnim glasom predaval operne arije in pesmi. In po njegovem nastopu zaključi koncertni program renomirani zbor »Glasbene Matice«, naše prve glasbene inštitucije. Pod taktirko opernega ravnatelja Mirka Poliča bodo peli Matičarji dvoje skladb: Adamičevo **»Teče voda, teče«**, ki jo je skladatelj poklonil prezidentu ČSR Masaryku in Mateja Hubada originalni, šegavosti poln **»Potrkan ples«.** Po koncertu družabna zabava in ples, ki otvori sezono prireditev. Vstopnice za koncert se dobe v Matični knjigarni.

Radio

Izvleček iz programov

Petek, 28. novembra.

LJUBLJANA 12.15: Plošče. — 12.45: Dnevne vesti. — 13: Napoved časa, plošče, borza. — 17.30: Koncert radio - orkestra. — 18.30: Dr. Bohinc: Fritjof Nansen. — 19.30: Gospodinjska ura. — 20: Vzgoja obrtnega naraščaja. — 20.30: Valčkova ura (radio - orkester) — 22: Napoved časa in poročila.

Sobota, 29. novembra.

LJUBLJANA 12.15: Plošče. — 12.45: Dnevne vesti. — 13: Napoved časa, plošče, borza. — 18: V dolini gradov. — 18.30: Koncert radio - orkestra. — 19.30: Angleščina. — 20: Filmska kultura. — 20.30: Pevski dueti: Slovenske narodne pesmi. — Napoved časa in poročila.

BEOGRAD 12.45: Koncert radio - orkestra. — 18: Popoldanski koncert. — 20: Prenos opere iz Narodnega gledališča. — Poročila. — Lahka glasba. — ZAGREB 12.30: Plošče. — 17: Koncert radio - orkestra. — 20: Prenos opere iz Narodnega gledališča v Beogradu. — PRAGA 16.30: Koncert iz Brna. — 18.30: Plošče. — 20: Koncert godbe na pihala. — 21: Pevski koncert. — 22.25: Zabaven program. — BRNO 16.30: Popoldanski koncert. — 18.30: Arije in pesmi. — 20: Prenos koncerta iz Prage. — 22.25: Zabaven program. — VARŠAVA 20: Literaren program in koncert lahke glasbe. — 23: Godba za ples. — DUNAJ 11: Dopoldanski koncert. — 19.30: Prenos iz gledališča: Verdijeva opera »Ples v maskah«. — 22.25: Lahka godba orkestra. — BERLIN 20: Zabaven program. — Godba za ples. — FRANKFURT 20: Koncert Brahmsove glasbe. — 21: Zabaven program. — 22.20: Ciganska godba iz Budimpešte. — LANGENBERG 17.30: Večerni koncert. — 20: Zabaven večer. — Nočni koncert in ples. — Jazz - band. — STUTTGART 20: Prenos vsega programa iz Frankfurta. — BUDIMPEŠTA 17.30: Klavirski koncert. — 20.30: Spevoigra. — 21.40: Opereta »Netopir« na ploščah. — Ciganska godba. — RIM 17: Vokalen in instrumentalen koncert. — 20.32: Godba za ples. — 20.50: Komorna glasba in pesmi. — Simfonična in operna glasba.

ŽREBANJE DOBITKOV
2½% državnih obveznic za
vojno škodo
15. januarja in 15. februarja 1931.

Dobitki so:

1	po Din	500.000.—	
2	» »	250.000.—	
5	» »	100.000.—	
10	» »	50.000.—	
20	» »	25.000.—	
50	» »	10.000.—	
100	» »	5.000.—	in preko
30.000	» »	1.000.—	

Izgube ni!

Obveznice prodajamo na
mesečna odplačila
po Din 44.— na 12 mesecev ali
po Din 31.— na 18 mesecev ali
po Din 24.— na 24 mesecev za
eno obveznico.

Z že dovršenim prvim vplačilom dosežete pravico na vsak dobitek.
STROGO SOLIDNA POSTREŽBA.

Bankovno komanditno društvo
A. REIN I DRUG,
Zagreb,
ILICA 15.
Beograd,
KNEZ MIHAJLOVA UL. 47.
15863

Čarodej Uferini
Senzacija Hamburga Berlina in ostalih velemest
V Ljubljani V
Danes ob **8.**
zveč. v dvorani hotela ‚Uniona'
Vstopnice v Matični knjigarni
Predstave vsak večer
V nedeljo se bo vršila predstava ob pol 5. Znižane cene
Sedeži po Din 15, 12, 10, 8, 7 Stojišča po Din 6 in 4

Norge ski Oslo

hikory smuči — norveška smuška oprema — domača smuška oprema — domače smuči — maže vseh vrst — največja zaloga in izbira — najnižje cene — montaža in popravila.

Trgovcem primerne popuste! Ceniki na razpolago!

Zaloga pri **A. GOREC** D. Z O. Z. v palači Ljubljanske kreditne banke — Dunajska c. 1 Telef. 30-06

SOKOL

Proslava praznika uedinjenja

Sokol II v Ljubljani bo proslavil praznik uedinjenja v nedeljo 30. t. m. ob 10. dopoldne v telovadnici na državni realki. Spored: svečana odborova seja, nagovor staroste, prestop dece v naraščaj in naraščaja v članstvo ter zaobljuba novosprejetega članstva, ki je prestalo 6-mesečno preizkusno dobo; k zaključku se zapoje državna himna. Vsi v civilu z znakom.

Sokolsko društvo Ljubljana III bo priredilo v ponedeljek 1. decembra ob 11. dop. svečano proslavo državnega in sokolskega praznika uedinjenja. Udeležba je za članstvo, naraščaj in deco strogo obvezna!

Sokolsko društvo Ljubljana IV. bo proslavilo državni in sokolski praznik ujedinjenja dne 30. novembra ob 10. dopoldne v telovadnici šole na Prulah. Vršila se bo svečana seja uprave, nato pa bo kratko predavanje o pomenu državnega praznika, sledila bo zaobljuba novega članstva, ki je že prestalo šestmesečno poskusno dobo. Udeležba je obvezna za vse članstvo, naraščaj in deco

Sokol v Mostah bo priredil v nedeljo 30. t. m. ob 20. svečano akademijo, na dan 1. decembra pa proslavo uedinjenja s svečano sejo uprave in zaobljubo članstva. Udeležba vseh dolžnost! Prijatelji društva iskreno vabljeni!

Sokolsko društvo na Viču priredi v nenedeljo 30. t. m. svečano akademijo. Nastopijo: salonski orkester, pevski zbor, telovadni oddelki in dramski odsek. Po končanem sporedu bo ples. Začetek je ob 20. Vstopnina običajna kakor za gledališke igre. V ponedeljek 1. decembra dopoldne ob pol 11. bo v dvorani proslava narodnega in sokolskega praznika. Vabljeni!

Sokol v Št. Vidu nad Ljubljano bo proslavil državni in sokolski praznik v nedeljo 30. t. m. ob 16. v telovadnici narodne šole s svečano sejo upravnega odbora ob prisotnosti članstva, naraščaja in dece, s slavnostnim govorom, zaobljubo vsega stalnega članstva, z vpisovanjem v knjigo, s pripenjanjem znakov in s telovadno akademijo. Ob 20. bo pa družabni večer pri »Slepem Janezu« v Zapužah. Udeležba za vse članstvo obvezna.

Sokol Ježica praznuje uedinjenje 30. t. m. po naslednjem vzporedu: Ob 18. slavnostna seja in akademija s telovadnimi točkami, petjem, godbo in deklamacijami. Udeležba za članstvo obvezna. Vabljeni so predstavniki uradov, kulturnih in humanih društev. Sodeluje pevsko društvo »Zora« in godba Sokola I. Ob 20. plesni venček.

Sokolsko društvo v Kočevju priredi 1. decembra v dvorani hotela »Trst« ob pol 12. svečano sejo uprave z zaobljubo novega članstva. Udeležba obvezna. Ob 18. istotam slavnostna akademija z mnogovrstnim sporedom. Vabljeni vsi.

Sokol v Ložki dolini pri Starem trgu. Dramski odsek Sokola je otvoril letošnjo sezono v nedeljo 23. t. m. z veseloigro »Nečak kot stric«. V nedeljo 30. t. m. bo v Sokolskem domu slavnostna akademija v proslavo 1. decembra s svečano zaprisego novih članov, slavnostnim govorom, telovadnimi nastopi z zelo petrim programom, godbenimi in pevskimi točkami. Vabljeni vsi!

Sokol v Zagorju priredi na predvečer uedinjenja Nučičev »Orkan«, tragično pričo v treh slikah, ki kaže borbo jugoslovenske misli naše omladine z avstrijskim zmajem. Drugi dan bo v telovadnici zvečer slavnostna akademija, seja uprave i. t. d.

Sokolsko društvo Medija-Izlake bo proslavilo svoj praznik v nedeljo ob 15. v kopališki dvorani, kjer je po zaslugi učitelja br. Bregarja že postavljen nov oder. Sodeloval bo tamburaški zbor zagorskega glasbenega društva in zagorski Sokoli. Proslave se udeleži tudi župni starosta br. Smertnik.

Sokol Krško bo praznoval državni praznik v nedeljo 30. t. m. ob 19. in pol z nastopom orkestra, svečano sejo uprave in telovadno akademijo. Prijatelji Sokolstva vabljeni!

Sokolsko društvo v Rimskih toplicah pripravlja vse potrebno, da bo tudi pri nas proslavitev uedinjenja čim lepša. Nedavno je začel že pevski zbor s svojimi vajami. Tudi telovadba z uspehom napreduje. Proslava se bo vršila že v nedeljo 30. t. m. od 16. dalje v prostorih hotela »Nova Pošta«. Za vse članstvo je udeležba strogo obvezna. Prosimo pa tudi vse javne in zasebne urade, kakor tudi vse okoličane, da se proslave udeleže v lepem številu.

Celjski Sokol bo proslavil praznik uedinjenja v soboto zvečer ob 20.30 v mestnem gledališču z veliko sokolsko telovadno akademijo z zelo zanimivim sporedom. Predprodaja vstopnic v knjigarni Goričar in Leskovšek. Sodelovala bo celjska železničarska godba. Pridite!

Sokol v Poljčanah bo proslavil 1. december v nedeljo 30. t. m. ob 16. v pekelski šoli. Za pozdravnim nagovorom staroste bo imel prosvetar kratko predavanje o Sokolstvu, br. načelnik bo govoril o telesni vzgoji Sokola. Program bodo izpopolnile deklamacije dece in naraščaja ter pevskega odseka. Pridite v polnem številu, da se seznanite s sokolsko mislijo;

Sokolsko društvo Braslovče proslavi državni praznik v dvorani Prosvetnega društva v nedeljo 30. t. m. ob 3. popoldne z akademijo Pridite!

Sokol na Polzeli proslavi državni praznik 1. decembra z dvorani restavracije »Jelen« na Polzeli v nedeljo 30. t. m. z telovadno akademijo, pri kateri bo sodelovala priznana godba iz Preserij.

Sokol v Gornjem gradu bo proslavil 1. decembra v Čitalnici ob 15. s slavnostno sejo, zaobljubo članstva in telovadno akademijo. Udeležba pripadnikov društva iz Gornjega grada, Bočne, Ljubnega, Nove Štifte, Radmirja in Šmartnega je obvezna. Gostje vabljeni.

Sokolstvo društvo v Prevaljah bo proslavilo praznik uedinjenja 30. t. m. ob 19.30 v dvorani g. Rozmana s telovadno akademijo s sodelovanjem dece, naraščaja in članstva. Razveseljivo je dejstvo, da nastopi vrsta starejših članov. Pri proslavi bo sodeloval tamburaški zbor.

Ustanovni občni zbor Sokola v Sv. Barbari v Halozah bo v nedeljo 30. t. m. ob pol 9. dopoldne v osnovni šoli. Popoldne ob 15. bo priredilo novo ustanovljeno društvo Golarjevo »Vdovo Rošlinko«. Prijatelji, pridite!

Sport

Tek uedinjenja

Na dan državnega praznika 1. decembra se vrši skozi mesto vsakoletni tek uedinjenja, ki je vzbujal med občinstvom vedno mnogo zanimanja. — Priredi ga A. S. K. Primorje pod pokroviteljstvom vršilca dolžnosti bana g. dr. Pirkmajerja, župana mestne občine g. dr. Puca in komandanta Dravske divizije gen. g. Veselinovića. Program prireditve se bo razvil sličnо kot dosedaj.

Start bo točno ob 15.30 pred palačo Kreditne banke, nakar se tek razvije skozi mesto s končnim ciljem pred Narodnim domom. Za to sportno-nacionalno manifestacijo vlada že sedaj veliko zanimanje. Po dosedanjih prijavah se pričakuje v vseh kategorijah oster boj. — Prijavili so se do sedaj naslednji klubi KAC, Celovec, Celovec, Marathon in Hašk, Zgb, Ilirija in Primorje. — Pričakujejo se še nadaljnje prijave.

Vsekakor se nam po dosedanjih pripravah sodeč obeta v ponedeljek lep sportni užitek.

Ob 17.30 se bo v vogalni dvorani restavracije Zvezda izvršila svečana razdelitev daril ter vpis tekmovalcev v zlato knjigo, katero je podaril pokojni veliki župan g. dr. Vodopivec.

Nogometne tekme v nedeljo in ponedeljek

Kakor smo že včeraj objavili, bo v nedeljo 30. t. m. gostovala v Ljubljani reprezentanca Maribora. Ker so znani izvrstni rezultati, ki so jih dosegli mariborski nogometaši na domačih in tujih tleh, kar je brezdvomno tudi plod vzajemnosti mariborskih klubov, se pričakuje nastop mariborske reprezentance z velikim zanimanjem.

Mariborčani bodo nastopili z moštvom, ki je častno zastopalo svoje barve v tekmi proti močni graški reprezentanci. Večino igralcev da ISSK Maribor, a ostali so vzeti kot najboljši iz SK Železničarja, drugega mariborskega kluba.

O ljubljanski reprezentanci še ne vemo, kako bo sestavljena. Sodeč po nedavni oficijelni objavi, bo tudi LNP zbral najboljše moči, čuvajoč po možnosti homogenost poedinih delov moštva.

Tekma bo na igrišču ASK Primorje ob 14.30. Predtekmo bosta odigrala ASK Primorje in SK Grafika in tudi pri tej bo gotovo prišla publika na svoj račun, posebno če bodo Grafičari tako zaigrali kot v prvenstvenih tekmah.

Reprezentanca II. ljubljanskega razreda

V ponedeljek bo prvič, tako rekoč oficijelno, nastopila tudi reprezentanca ljubljanskega II. razreda v javni tekmi proti enemu naših najboljših provincijalnih moštev, SK Amaterju, prvaku Trbovelj, ki je v zadnjem času odigral mnogo tekem z boljšimi zunanjimi in celo zagrebškimi klubi. Postava moštva te reprezentance nam tudi še ni znana.

Tekma se bo odigrala kot predtekma pokalnemu finalu LNP med ASK Primorje in SK Železničar iz Maribora. Železničarji so v zadnjem času neverjetno napredovali V prvenstvu se je Mariboru v zadnjem trenutku in le z velikim naporom posrečilo odnesti dve važni točki. Tako bo naši sportni publiki dana možnost, da vidi v ponedeljek disciplinirane nogometaše SK Železničarja.

Službene objave LNP

(Seja u. o. z dne 26. 11. 30.)

Prisotni gg.: Rybař, Stanko, inž. Debelak, Kuret, Kovač, Šetina, Vospernik, Malovrh, Buljevič, Logar, Bostič, Dorčec, Kralj.

Z ozirom na pomanjkanje terminov se vzame na znanje utemeljena vloga SK Svobode, naj se smatra tekma, ki jo je odigrala dne 16. 11. 90 z ASK Primorje (rez. 4:8) kot pokalna ter se s tem kvalificira kot finalist Ljubljane v pok. tekmovanju za LNP ASK Primorje

Program za nedeljo dne 30. 11./o.: igrišče ASK Primorje, Dunajska cesta: ob 13. SK Grafika : ASK Primorje, ob 14.30 Ljubljana : Maribor SK Grafika, SK Svoboda in ŽSK Hermes morajo postaviti po 3 starejše reditelje, ki se morajo javiti ob 12.30 služb. odborniku LNP. Glavni služb. odbornik za rediteljstvo g. Kačar in g. Bostič, za blagajno g. ravn. Šetina.

Program za ponedeljek 1. decembra: igrišče ASK Primorje ob 13. reprezentanca II. ljubljanskega razreda : SK Amater (prvak Trbovlja), ob 14.30 ASK Primorje : SK Železničar (Maribor), pokalni finale za LNP. SK Jadran, SK Slovan in SK Korotan morajo postaviti po tri starejše reditelje, ki se morajo javiti služb. odborniku LNP ob 12.30. Služb. odbornik za rediteljstvo g. Vospernik, za blagajniško službo g. ravn. Šetina. Postavi obeh ljubljanskih reprezentanc bosta še objavljeni. Opozarjajo se klubi, da morajo biti klubski reditelji opremljeni s rediteljskim znakom. Rediteljska služba traja za čas obeh tekem. Stranski sodniki za nedeljo ob 13: Legat Mirko, Kukovica, rez., Bonča, ob 14.30 Pečar Stane, Erlich Emil, rez. Lovrač, za ponedeljek ob 13 Kunc V., Vidic C., rez. Šketelj, ob 14.30 Skalar J., Šketelj, rez. Breskvar.

Sporoča se ljubljanskim klubom, da se vrši danes, v petek, ob 20. v prostorih Del. zbornice sestanek z dnevnim redom: razprava zaradi predstoječe glavne skupščine JNS. Mo Maribor, Celje in Trbovlje se pooblaščajo, da skličejo enak sestanek v soboto 29. novembra 1930. Kraj in čas naj določe sami, o čemer naj se pravočasno obveste klubi na njih teritoriju. Sestanka naj se klubi udeleže po svojem zastopniku. Ostali klubi naj pošljejo event. svoje predloge za skupščino JNS do 2. decembra LNP. Ta termin velja tudi za klube v Mariboru, Celju in Trbovljah.

(Nadaljevanje jutri.) **Tajnik I.**

SK Doberna v Trbovljah priredi dne 30. t. m. nogometni turnir, a 1. XII. propagandni tek kot zaključek sportne sezone. Pri turnirju sodelujejo: SK Amater, SK Trbovlje, SK Retje iz Trbovelj, SK Litija, SK Zagorje, SK Hrastnik in SK Rudar iz Hrastnika. Tekmovalo se bo po cup sistemu po 45 min. Zmagovalec prejme umetniško izdelano diplomo. Prireditev se vrši na igrišču SK Amater. Dopoldanski turnir bo trajal od 9. do 12., a popoldanski od 13. do 16.30. Vstopnina običajna. Prijatelji sporta pridite, podprite mladi agilni sportni klub Doberna.

Iz Jugoslovenskega lahkoatletskega saveza (službeno). Na dan 13. decembra ob 17. se sklicuje v Jugoslovenski narodni kasini, Gajeva ul. 4-I, X. redna glavna skupščina z naslednjim dnevnim redom: pozdrav predsednika, poročilo tajnika, blagajnika, tehničnega referenta in nadzornega odbora, podelitev razrešnice odstopajočemu upravnemu odboru, določitev dneva in mesta državnega prvenstva, izbira službenih novin in slučajnosti. Če bi v odrejenem času ne bilo prisotno dovolj članov, se bo obdržala glavna skupščina uro kasneje brez ozira na število prisotnih. Predlogi za glavno skupščino se morajo pismeno poslati upravnemu odboru najkasneje 5 dni pred glavno skupščino. t. j. do 8. decembra na naslov tajnika Z. Frančića, Jurišičeva ul. 8, Zagreb. — Za predsednika Grund, tajnik: Frančić.

TSK Slovan bo imel v soboto ob 20. sestanek vseh nogometašev v lovski sobi gostilne pri »Sokolu« I. nadstropje. Brezpogojno naj bodo vsi igralci I. moštva na sestanku, ker gre za prijateljsko tekmo. Ob 21. redna odborova seja, vsi odborniki naj se je zaradi važnosti dnevnega reda sigurno udeleže. Opozarjajo se nadalje vsi nogometaši, da se bo na sestanku razpravljalo o uvedbi zimskih treningov v telovadnici.

ŽSK Hermes. Danes predavanje in sestanek vseh igralcev in članov v gostilni pri Raci ob 20. Obenem ustanovitev sekcije table-tenis in šahovskega turnirja. Ker so predvidene trening tekme, pridite vsi. Seja upravnega odbora bo v sredo 3. decembra t. l. ob 20. pri Štepicu.

Smučarski tečaj SK Ilirije. Ob božičnih praznikih od 26. do 31. decembra priredi SK Ilirija smučarski tečaj za svoje člane in sicer ob ugodnih snežnih razmerah v Ljubljani, v nasprotnem primeru pa v Planici ali v Dovjem. Tečaj se bo vršil pod strokovnim vodstvom priznanega internacijonalnega tekmovalca ter večletnega državnega prvaka g. Joška Janše, preskrbljeno bo pa tudi za dobro in čim cenejšo oskrbo. Podrobnosti objavimo kasneje. Prijave se sprejemajo do 20. decembra v kavarni Evropa.

Iz uradnih in drugih službenih objav

Banska uprava razpisuje II. javno pismeno ofertalno licitacijo za *prevzem gradbenih del pri preložitvi klanca Srebrnik v tiru banovinske ceste I. reda Mestinje - Sv. Peter pod Sv. Gorami*, in sicer na dan 6. decembra ob 11.

Konkurz je razglašen o imovini *inž. Tornago Ivana*, stavbenika v Ljubljani, Poljanska c. 12, kakor tudi o imovini registrovane *tvrdke inženjerski in stavbni biro inž. Tornago d. z o. z.* v Ljubljani. V obeh primerih je konkurzni sodnik Žigon Alojz, upravnik mase pa dr Benkovič oziroma njegov namestnik dr. Stanko Lapajne. Prvi zbor upnikov pri deželnem sodišču, soba 140, dne 5. dec. ob 10., oglasitveni rok do 31. jan. in ugotovitveni narok pri deželnem sodišču dne 14. febr. ob 10.

V poravnalnem postopanju pri tvrdki Vilka Weixla v Mariboru je postavljen na mesto dr. Alojza Juvana za poravnalnega upravitelja dr. Karel Skapin.

Novi vpisi v trgovinski register: »Ervin Mondecar, transportno in paketno podjetje »Paketošped«, podružnica Ljubljana«, sedež glavnega podjetja je v Zagrebu. — »Elektrotehna«, gradba splošnih električnih naprav d. z o. z.

Dražbe nepremičnin. Pred javnim notarjem Kogejem Jakobom kot sodnim komisarjem bo *v Šmarju pri Jelšah*, dne 10. decembra ob 9. prostovoljna sodna dražba zapuščine Zupanca Ivana iz Grobelnega št. 6., in sicer I. kmetije na Grobelnem št. 6, vložek št. 6, 11, 12, 13, 66 in 266 kat. občine Pletinovec, 90, Gorenje Selce ter 150 in 292 Tratna. II. Kmetije v Grobljicah, vl. št. 91 in 107 kat. ob. Grobljice. III. Premičnin a) na Grobelnem št. 6 in b) v Grobljicah št. 26. IV. Terjatev. Cenilna vrednost I. 132 tisoč 840.85 Din. II. 17.179.85 Din. III. 15 tisoč 940 Din in 3217 Din. IV. 4740 Din. — Pri okrajnem sodišču v *Slovenski Bistrici* dne 18. decembra ob 10.: rudarska knjiga okrožnega sodišča v Celju, Tom. V. Lit. A, fol. 477 obstoječih iz premogokopa Hrastovec pri Poljčanah, Sv. Ema polje. Cenilna vrednost 18.963 Din. Najmanjši ponudek 18.963 Din. — Pri okrajnem sodišču *v Ptuju* dne 30. decembra ob 9., zemlj. knj. Apače idealna polovica vl. št. 445 in 444. Cenilna vrednost 9.218 Din. Najmanjši ponudek 6146 Din. — Pri okrajnem sodišču *v Mariboru* 12. jan. ob 10., soba 27, zemlj. knj. k. o. Studenci, vl. št. 64. Cenilna vrednost 175.598 Din. Najmanjši ponudek 87.799 Din.

Dražbe nepremičnin: Pri okrajnem sodišču *v Ljutomeru* dne 10. dec. ob 9. zemlj. knj. Ljutomer vl. št. 243, 155, 541, 544. Cenilna vrednost 17.700.25 Din, najmanjši ponudek 11.800.18 Din. — Pri okrajnem sodišču v *Konjicah* 20. dec. ob 10. zemlj. knj. Žice, vl. št. 159; cenilna vrednost 9717 Din, najmanjši ponudek 6478 Din. — Pri okrajnem sodišču v *Ptuju* dne 23. dec. ob 9. zemlj. knj. d. o. Velika Varnica vl. št. 41 in 22. Cenilna vrednost 8053 Din, najmanjši ponudek 4409 Din. — Pri okrajnem sodišču v *Ljutomeru* dne 30. dec. ob 9. zemlj. knj. Ljutomer vl. št. 450, cenilna vrednost 6500 Din, najmanjši ponudek 3250 Din.

Razgrnitev načrta. Načrt o nadrobni delitvi v katastrski občini Vrhloga ležečih v zemljeknjižni vlogi št. 250 iste k. o. vpisanih parcel, bo od 5. do 18. dec. v pisarni občinskega urada v Vrhlogi razgrnjen na vpogled vsem udeležencem. Načrt se bo pojasnjeval dne 5. dec. od 10. do 11. istotam.

Ali ste že naročeni na „ŽIVLJENJE IN SVET“?

Vé to ate, vé to mama,
prava — »Labor« je reklama;
vedite zdaj tudi Vi!
»Labor« — vsem Vam naredi:
inserate in plakate,
kataloge in priloge,
pisma ino tekste piše,
zraven tudi Vam še riše;
stihe Vam reklamne kuje,
nasvetuje, pismeno Vas poučuje!
Kar je tudi važna stvar:
vse to za prav mal denar!
Gori v nebesih ljub' Bog tam boguje,
tukaj na zemlji: tekmec Vam pogin Vaš snuje!
Vi ne marate naprej? Ojej, ojej, ojej!
Konkurent Vas bo pretekel,
Vam se piše: Mene tekel — — —
Kvišku! Zgrabite peró,
da ne gre čez Vas koló!
Konkurent Vaš že nam piše:
»Glas gre pravkar po deželi,
da z reklamo ste začeli.
Kaj? I knjigo ste izdali
in — »Boljše kupčije?« — jo nazvali?
Hitro mi jo zdaj pošljite,
pa položnice ne pozabite!
Cena Din trideset franko moj dom — to ni noben denar,
ko gre za moj prid in za mojo le stvar!
Še mi to in to svetujte, svetle zame novce kujte!
Zdravo, »Labor« — v tvoj grem tabor!«
To piše nam Vaš konkurent.
In Vi še spite? Kje pa je Vaš temperament?
Grom in peklo — salament!
Pišite nam tudi Vi,
da se bolje Vam godi!
Snubi Vas propagandist:
naše bo delo — Vaša korist.
Le prava reklama Vas k cilju popelje,
kdor pa prej pride, prej tudi melje!
To Vam naša blagovest —
Šola »Labor« — Zagreb 6!

Prava reklama za Vas:

Reklamna šola „Labor“, Zagreb VI.

‚TRETORN‘ galoše in snežne čevlje

kupuje danes vsakdo, ker je ta znamka s svojo odlično kakovostjo in elegantno fazono postala miljenec vsega sveta. Zahtevajte samo vrhnje in snežne čevlje »TRETORN«, kajti ti so najboljši.

1.

VREČE

nove in rabljene vseh vrst ter juto za embalažo ima vedno v zalogi

Mirko Mlakar

Ljubljana, Slomškova ulica 11.

3

Telefon 2059

Premog suha drva

Pogačnik, Boboričeva 5.

Čitajte vedno naše oglase!

Premog in drva prodala lezerišek Vodmat 200

Jabolka

15950 prvovrstna, namizna, samo izbrano blago; se dobe od 8. do 16. ure **na „Balkanu“. Javna skladišča**

Nagradna naloga!

Teo — Max — Zacharias — Erich

Te zgoraj navedene besede postavite drugo pod drugo, da dado začetne črke, čitane od zgoraj navzdol, besedo METZ. Za pravilno rešitev razpisujemo sledeče nagrade:

1. nagrada Rmk 2000.— v gotovini;
2. nagrada Rmk 1200.— v gotovini;
3. nagrada jedilna soba, oprava;
4. nagrada spalna soba, oprava;
5. nagrada kuhinjska oprava;
6.—8. nagrada 3 foto-aparati;
9.—12. nagrada 4 dvokolesa za dame in gospode;
13.—22. nagrada 10 radio-aparatov (trocevnih);
23.—32. nagrada 10 polnilnih peres z zlatim peresom;
33.—50. nagrada 18 žepnih ur za dame in gospode;
51.—80. nagrada 30 foto-aparatov in veliko število tolažilnih nagrad v Ia. izdelavi.

Vsakdo, ki nam vpošlje pravilno rešitev, dobi eno zgoraj označenih daril. Vsi predmeti, ki jih bomo razdelili, so tovarniško novi.

Razdelitev tolažilnih nagrad izvedemo sami, dočim bodo glavne nagrade razdeljene pod nadzorstvom tukajšnjega notarja. Neznatne pošiljatvene stroške za dostavitev nagrade nosi vpošiljalec. — Rešitev je treba takoj vposlati v zadostno frankirani kuverti, a ne prevzamete s tem nikake obveznosti. 15888

Pišite še danes na:

GRAEB & DEHNICK, EISENROTH (Dillkreis) Deutschland.

Globoko potrti javljamo tužno vest, da je naša ljubljena žena, hčerka, sestra, teta, svakinja, gospa

FANI VOGELNIK

roj. Panjan

soproga preglednika finančne kontrole v Pernicah

dne 24. novembra v cvetu mladosti, previdena s tolažili sv. vere, boguvdano preminula.

Pogreb drage pokojnice se je vršil 26. novembra ob 16. uri na pokopališče Pobrežje v Mariboru.

ZAHVALA.

Tem potom izrekamo najtoplejšo zahvalo za darovane vence in cvetje, kakor tudi vsem Bog plati, ki so jo spremili na njeni zadnji poti.

Maribor, dne 27. novembra 1930.

15952 **SOPROG IN OSTALO SORODSTVO.**

CENE MALIM OGLASOM:

Za oglase, ki služijo v posredovalne in socialne namene občinstva vsaka beseda 50 par. Če naj pove naslov Oglasni oddelek »Jutra«, je plačati posebno pristojbino 2 Din. Če pa je oglas priobčen pod šifro je plačati pristojbino za šifro 3 Din. Telefonske številke: 2492, 3492

Mali oglasi

Kdor hoče da se mu pošlje po pošti naslov ali kako drugo informacijo tičočo se malih oglasov naj priloži v znamkah 2 Din sicer ne bo prejel odgovora!

CENE MALIM OGLASOM:

Ženitve in dopisovanja ter oglasi trgovskega in reklamnega značaja: vsaka beseda 1 Din. Najmanjši znesek 10 Din. Pristojbina za šifro 5 Din. Vse pristojbine je uposlati obenem z naročilom, sicer se oglasi ne priobčujejo. Št. ček. rač. pri Pošt. hranilnici v Ljubljani, 11842.

Naslovi malih oglasov

in druge informacije, tičoče se oglasov, se dobijo tudi v podružnici »JUTRA« v

Trbovljah

v hiši g. dr. Baumgartnerja.
Male oglase in inserate naročajte v naši podružnici.

Službe dobi

Pisarniško moč
moško ali žensko, iz boljše družine — z znanjem nemščine v govoru in pisavi, sprejmem takoj. Ponudbe na oglasni oddelek »Jutra« pod »Nemščina«. 49408-1

Služkinjo
pridno, pošteno in zdravo, lepega vedenja, ki zna nekoliko kuhati in ima rada otroke, staro 20—35 let, sprejmem k tričlanski družini. Nastop 15. decembra ali 1. januarja. Ponudbe na oglasni oddelek »Jutra« v Ljubljani pod »Stalna služba«. 49401-1

Izurjeno pletiljo in vajenko
sprejme takoj Bonač v Streliški ulici štev. 24. 49325-1

Predce in kodralce
za izdelovanje žime išče najmoderneje urejena tovarna v Beogradu. — Ponudbe z navedbo plače na naslov: »Neva«, Beograd, Oblakovska 14-16. 49279-1

Vajenca
za krojaško obrt sprejme Alojz Lombar, Ljubljana VII Celovška cesta 53. 49121-1

Pridno perico
iščem za na dom. Naslov v oglasnem oddelku Jutra 49508-1

Prodajalko
za delikates. trg. sprejmem z decembrom. Naslov pove oglasni oddelek »Jutra«. 49490-1

Pek. vajenca
z vso oskrbo v hiši sprejme pekarija Tičar, Mengeš. 49503-1

Akviziterjem
ki prodajajo šivalne stroje, se nudi prilika izvrstnega postranskega zaslužka. Pišite še danes na oglas. oddelek »Jutra« pod šifro »Akviziter 10«. 49511-1

Čevljarski pomočnik
mlad, dobi takoj službo za mešano delo. — Anton Vevinšek, Bočna, p. Gornji grad. 49494-1

Boljše dekle
dobi lahko službo na deželi. Življenjepis in slika zaželjena. Naslov v oglas. oddelku »Jutra«. 49492-1

Uradnico ali uradnika
popolnoma zmožnega samostojne slovenske, hrvatske in nemške korespondence, nemške stenografije in knjigovodstva, iščemo. Začetniki izključeni. Ponudbe na oglasni oddelek »Jutra« pod šifro »Nastop takoj«. 49482-1

Avto-prodajalca
verziranega, zmožnega tudi pisarniških poslov, sprejmemo. Garancije ali kavcije zmožni imajo prednost. Obširne ponudbe agilnih autostrokovnjakov in dobrih vozačev s prima referencami pod »Plača in provizija« na oglasni oddelek »Jutra«. 49526-1

Tapet. pomočnika
dobro izvežbanega samca sprejmem. Naslov v oglas. oddelku »Jutra«. 49378-1

Poslovodjo
za špecerijsko trgovino, s podjetnostjo in dobrimi spričevali sprejmem s 1. ali 15. decembrom. Ponudbe pod »Podjeten in soliden« na podruž. Jutra v Mariboru. 10—15.000 Din kavcije zmožni imajo prednost. 49373-1

G. Th. Rotman:

Sambo in Joko

Vesela levja zgodba

126.
Štrbunk! padeta v jarek! Voda pljusne visoko v zrak; le nekaj mehurčkov še zaznamuje mesto, kjer sta se potopila. Uboga bedaka sta izginila v globočino!

Največjo konkurenčno možnost

si pridobi trgovec, če kupi PLETENINE iz zaloge po partijskih cenah v tovarni 347

CIRIL VAJT, Celje

Pisarniško moč
perfektno v knjigovodstvu, slovenski, nemški in srbohrv. korespondenci, sprejmem. Ponudbe z navedbo plače in dosedanjega službovanja na oglasni oddelek »Jutra« pod »Takoj«. 49560-1

Zaslužek

Vsako prepisovanje
na stroj prevzame gospodična. Naslov pustiti v oglasnem oddelku »Jutra« pod »Postranski zaslužek« 49439-3

Na pošten način
denar zaslužiti v današnjih katastrofalnih razmerah! — Toda samo dame in gospodje, ki imajo veselje do potovanja. Provizija 25%. po preizkušnji fiksum. Prodajamo 40 množinskih predmetov. — Ponudbe na naslov: Jo. Šapira. Miklošičeva cesta 14 49509-3

Gen. zastopstvo »Renault« avtomobilov išče v najprometnejšem centru mesta **večje lokale** za stalno avtoizložbo. — Sprejmemo tudi agilne **podzastopnike** in akviziterje v vseh večjih krajih Dravske banovine, pod zelo ugodnimi pogoji. »Sikor«, Ljubljana. Cesta na Rožnik štev. 19. 49528-3

Pouk

Prva oblast. koncesijonirana
šoferska šola
Camernik, Ljubljana
Dunajska cesta štev. 30 — (Jugoauto) telefon št. 2236
Pouk in praktične vožnje. 251

Instrukcije
iz vseh gimnazijskih predmetov daje akademik S. G. Popović. Rimska cesta št. 17/I. 48893-4

Oblastveno koncesijonirana
šoferska šola
Gojko Pipenbacher
Ljubljana, Gosposvetska 12. Teorija in vožnje. 47750-6

Nemščino
poučujem po Din 7.50 od ure; v skupinah po 5 Din Žitnikova ul. 17, pritličje — Cesta v Rožno dolino. 49498-4

Monsieur
diplômé de l'Université de Paris donnerait de leçons de français. Ecrire sous »Leçons de français« à oglasni oddelek »Jutra«. 49238-4

Francoščina
Učiteljica francoščine sprejme še 1—2 učenca (ke) v privatni pouk. Pismeno na oglas. oddelek »Jutra« pod »Diplomirana v Parizu«. 49520-4

Službe išče

Natakarica
išče službo — najraje v Ljubljani. — Ponudbe na oglas. oddelek »Jutra« pod »Spretna in poštena«. 49383-2

Dekle
gre brezplačno v pomoč pri gospodinjstvu. Pismene ponudbe na oglas. oddelek »Jutra« pod značko »Mesto 02«. 49362-2

Prodajalka
izučena mešane stroke, želi premeniti službo s 15. ali 31. januarjem — najraje v Celje ali Ljubljano. Cenj. ponudbe na oglas. oddelek »Jutra« pod »Vestna in poštena«. 49378-2

Diplom. zobotehnik
s sedemletno prakso in prvovrst. spričevali, marljiv, ki je ravnokar odslužil vojaščino, išče takojšnje nameščenje. Naslov v oglasnem oddelku Jutra 49292-2

Frizerski pomočnik
onduler in bubi štucer, ki razume tudi vodno ondulacijo, prvovrsten v postrežbi gospodov, išče službo z nastopom po dogovoru. — Mijo Psetko, salon Navinšek, Ljubljana, Šelenburgova 1. 49480-2

Zobotehniški praktikant
z dveletno prakso, išče kjerkoli nameščenje. Cenj. ponudbe na naslov: Dušan Požonel, Laško štev. 4. 49481-2

Šofer
mlad in zanesljiv v vseh ozirih, ki je pripravljen v času nevožnje opravljati tudi vsa druga dela, išče stalno službo. Naslov v oglasnem oddelku »Jutra« 49320-2

Dekle
pridno in pošteno, vajeno kuhe, šivanja in gostilne, želi mesto natakarice v Ljubljani ali bližini. Naslov pove oglasni oddelek »Jutra«. 49539-2

Mlajši fant
priden in pošten, išče mesto tekača. Naslov v ogl. oddelku »Jutra«. 49555-2

Uradnik
z daljšo pisarniško prakso v oblastni službi, išče kot knjigovodja, korespondent ali kaj sličnega, primerne službe. Gre tudi za manjšo plačo. Cenj. ponudbe pod »Dobro verziran« na podružnico »Jutra« v Mariboru. 49571-2

Prodam

Dr. G. Piccoli
lekarnar v Ljubljani priporoča pri zaprtju in drugih težkočah želodca svojo preizkušeno želodčno tinkturo. 229

Puhasto perje
čisto, čohano kg po 48 Din. druga vrsta po Din 38 kg. čisto bele gosje kg po 130 Din in čisti puh kg po Din 250. Razpošiljam po poštnem povzetju. L. Brozović Zagreb, Ilica 82. kemična čistilnica perja. 262

Premog
šentjanški in črnomeljski, dobavlja na vagone Prodajna pisarna Ljubljana, Kolodvorska 30 (Levante) 48680—6

Zaboje
različnih velikosti dobite pri tvrdki Iv. Bonač. Šelenburgova 5. 49487-6

Motorna vozila

Ford
zaprt. petsedežen, zelo poceni prodam. Naslov pove oglasni oddelek »Jutra«. 49533-10

Motor
Harley-Davidson, 350 cm³ prodam. Na ogled do sobote v mehan. delavnici Vajbel, Miklošičeva cesta. 49566-10

Kolesa

Dvokolo za dečka
starega 6 let, kupim. — Cenj. ponudbe pod značko »Dvokolo« na oglasni oddelek »Jutra«. 49409-11

Kupim

Zephir peč št. 10 in ventilator
30 mm v premeru, le v dobrem stanju kupim. — Ponudbe na oglasni oddelek »Jutra« pod šifro »EBL«. 49510-7

Posestva

Enodružinska vila
nova, moderna, na idealno lepem kraju je proste roke naprodaj za 420.000 Din. Plačilni pogoji zelo ugodni. Naslov pove ogl. oddelek »Jutra«. 49431-20

Hišo
sredi mesta Ljubljane, z več trgovskimi in gostilniškimi lokali prodam za 750.000 Din. Vprašati pri Društvu hišnih posestnikov v Salendrovi ulici št. 6. 49414-20

Nova hiša
visokopritlična, 2 stanovanji in vrt, pod Rožnikom naprodaj za 100.000 Din. Vprašati pri Društvu hišnih posestnikov, Salendrova 6. 49415-20

Enodružin. hišico
v dobrem stanju, e par njivami kupim — najraje blizu postaje med Grosupljem in Škofeljco. Event. vzamem v najem tudi stanovanje 2 sob in pritiklin Ponudbe na podr. »Jutra« v Novem mestu pod šifro »Hišica 79«. 49283-20

Stavbna parcela
v izmeri 7000 m² v bližini kolodvora St. Vid Vižmarje prodam. Parcela je pripravna za tovarniško poslopje ali pet do šest manjših stavbišč. Poizve se: St. Vid Vižmarje št. 100. 48935-20

Parcela
22 × 21, v Vodmatu naprodaj. Stavbni materijal na prostoru, elektrika in vodovod. Naslov v oglas. oddelku »Jutra«. 49445-20

Prodam hišo
enonadstropno novozidano, eno štirisobno parketirano in dva manjša stanovanja, elektrika, vodovod. 1300 m² vrta, na cesti X. Podrožnik za 285.000 Din. Letni donos 29.000 Din. Prevzame se lahko večja hipoteka. Naslov v oglasnem oddelku »Jutra«. 49524-20

7 stavbnih parcel
naprodaj na periferiji mesta Ljubljane. Istotam je tudi naprodaj
železna dira
za prevažanje blaga. Zelo pripravna za prevoznika. Naslov v oglasnem oddelku »Jutra«. 49554-20

Pohištvo

Pohištvo
dobro ohranjeno po nizki ceni prodam. Naslov pove oglasni oddelek »Jutra«. 49514-12

Lepo spalnico
novo, črešnjevo, z vložki iz tičjega javorja, po nizki ceni prodam. Naslov v oglasnem oddelku »Jutra« 49522-12

Oblačila

Črn kožuh
(Persianerklanen) nov in
novo gazela jopo
ugodno prodam. Naslov v oglasnem oddelku »Jutra« 49527-13

V najem

Gostilno
dobro idočo vzamem v najem ali kupim. Cenjene ponudbe pod šifro »Dobra gostilna« na podruž. Jutra v Mariboru. 49464-17

Sadje

Lepa jabolka
namizna, sp. štajerska, v Ljubljani prodam 2000 kg — tudi na drobno, danes 28. t. m. Naslov v oglas. oddelku »Jutra«. 49551-34

Les

Rabljenih tračnic
cca 200 m. za poljsko železnico in voziček za prevažanje lesa kupim. Cenj. ponudbe z navedbo skrajne cene in dimenzij na naslov: Frace Oset jun., Vransko 49376-15

Hrastove prage
2.60 × 16 × 26 in 2.60 × 15 × 25 kupi Al. Neudauer, lesna eksport. družba. Gornja Radgona. 49280-15

Hrastovih pragov
posebno dimenzije 14/14/20 2.50 m dolge, večje množine kupi Karl Cimperšek, lesna trgovina, Sevnica ob Savi. 49286-15

Lokali

Majhen lokal
pripraven za mlekarno ali trgovino mešanega blaga, oddam takoj. Poizve se v Florijanski ulici štev. 17. 49117-19

Slaščičarno
z že opremljeno delavnico, na lepem kraju poceni prodam. Ponudbe na ogl. oddelek »Jutra« pod šifro »Slaščičarna«. 49489-19

Lokal, oz. skladišče
za suho robo oddam takoj v najem na Turjaškem trgu št. 5. 49449-19

Menzo v Zagrebu
sredi mesta, dobro vpeljano, s stalnimi gosti, prodam z vsem inventarjem. Takojšnje nadaljevanje. — Najemnina izredno nizka. Ponudbe na oglas. oddelek »Jutra« pod šifro »Dobra eksistenca«. 49484-19

Hišo z gostilno in mesnico
dobro vpeljano, z inventarjem in gospodarskim poslopjem prodam radi bolezni. Šterk, Dugoselo kod Zagreba. 49538-19

Stanovanja

Enosob. stanovanje
z vsemi potrebnimi pritiklinami, na bližnji periferiji iščem za december. Ponudbe na oglas. oddelek »Jutra« pod »Arhitekt«. 49284-21

Stanovanje
sobe in kuhinje, z elektriko, v bližini Tabora takoj oddam stranki brez otrok. Naslov v oglasnem oddelku »Jutra«. 49483-21

Stanovanje
sobe in kuhinje takoj oddam v Trnovem. Mivka 9 49500-21

Trisobno stanovanje
moderno, v visokem pritličju vile blizu banske palače oddam. Vprašati pri stranskem vhodu, II. nadstropje. Naslov v oglas. oddelku »Jutra«. 49532-21

Stanovanje
2 sob, kuhinje, pritiklin in balkona, suho in zračno takoj oddam pod Rožnikom, cesta IX št. 30 — nasproti bajarja. 49544-21

Stanovanje
2—3 sob, po možnosti v centru mesta iščem za takoj za pisarno, skoro brez strank. Ponudbe na oglas. oddelek »Jutra« pod šifro »Mirno 300«. 49548-21

Sobe

Podstrešno sobico
z vso oskrbo oddam dvema gospodičnama v vili blizu banske palače. Naslov pove oglasni oddelek »Jutra«. Vprašati v popoldanskih urah — stranski vhod. II. nadstr. 49459-23

Veliko prazno sobo
oddam gospodični na Glincah, cesta IX/3. 49531-23

Nove knjige otrokom za Miklavža in Božič

naročite takoj.

Izšlo je osem čudovito lepih knjižic, polnih samih ilustriranih pripovedk o dobrih škrateljčkih, svetlolasih vilah, okrutnih copernicah, morskih pošastih, začaranih gradovih, čarobnih rožah, princih, princesah, nesrečnih živalih itd.

Vilinske gosli
(priredil Iv. Albreht)

O srečnem krojaču
(priredil Iv. Albreht)

Čarobni studenec
(priredil Alojzij Gradnik)

Mihec in princ Lenuhar
(Priredil Pavel Karlin)

Koko in druge živalske zgodbe
(Priredil Pavel Karlin)

Božične pripovedke
(Priredil Pavel Karlin)

Dolgouhi Jernejček
(Priredil Pavel Karlin)

Princesa v pomaranči
(Priredil Pavel Karlin)

se imenujejo knjižice, odete v pestrobojne, nalašč za otroke slikane ovitke in opremljene z večbarvnimi, otroško domišljijo oživljajočimi slikami.

Knjižice so zelo poceni.

Vsaka velja s poštnino vred broširana le Din 13.50, vezana pa Din 17.50.

Vseh osem velja vezanih s poštnino vred le 100 Din.

Naročite jih po dopisnici, denar pa pošljite po položnici, ki jo dobite na pošti, in na katero napišite: Tiskovna zadruga v Ljubljani, knjigarna, poštno-čekovni račun št. 11.926.

Knjigarna Tiskovne zadruge v Ljubljani
Šelenburgova ulica 3.

2 gospoda ali 2 gospodični
sprejmem na stanovanje in hrano v Škofji ulici 13, parter, desno. 49545-23

Pritlično sobo
za pisarno, sredi mesta iščem za takoj. Ponudbe na oglasni oddelek Jutra pod šifro »58«. 49541-23

Opremljeno sobo
s separatnim vhodom oddam takoj solidnemu gospodu ali gospodični na Mirju, Marmontova št. 13 49552-23

Sobo
opremljeno ali prazno, z elektriko oddam gospodu. Naslov v oglasnem oddelku »Jutra«. 49553-23

Sobo
preprosto opremljeno oddam takoj. Ogledati vsaki dan po 12. uri v Škofji ulici 17, levo. 49556-23

Majhno sobico
s poseb. vhodom in električno razsvetljavo, sredi mesta takoj oddam stalnemu gospodu. Naslov v oglasnem oddelku »Jutra« 49550-23

Za takoj iščem
2—3 prazne ali pol opremljene sobe, za zelo mirno pisarno — po možnosti v centru. Ponudbe na ogl. oddelek »Jutra«, pod šifro »Do 1500«. 49549-23

Opremljeno sobo
z vso oskrbo išče gospod v mestu, ozir. na periferiji. Takojšnje ponudbe na oglasni oddelek Jutra pod šifro »Triglav«. 49565-23

Sobo z 2 posteljama
oddam 2 gospodoma, gospodičnama ali zakonskemu paru. Naslov v oglas. oddelku »Jutra«. 49567-23

Sobo za pisarno
v centru mesta iščem za takoj. Ponudbe na oglas. oddelek »Jutra« pod šifro »500«. 49454-23

Opremljeno sobico
oddam s 1. decembrom zakoncema brez otrok, ali dvema gospodoma. Naslov v oglasnem oddelku Jutra 49450-23

Sobo
lepo opremljeno, v centru mesta oddam s 1. decembrom t. l. le solidni osebi za 350 Din. Naslov pove oglasni oddelek »Jutra«. 49440-23

Sobo z 2 posteljama
lepo in zračno, z elektriko ter posebnim vhodom, blizu tehnike in univerze takoj oddam v Trnovski ulici 7/I. 49434-23

Opremljeno sobo
s posebnim vhodom takoj oddam v Kocenovi ulici 5. 49430-23

Lepo sobo
v pritličju ali I. nadstr., ob cestni železnici išče starejši gospod pri stranki brez otrok ali sorodnikov Ponudbe na oglas. oddelek »Jutra« pod šifro »Cestna železnica«. 49429-23

Gospodično
kot sostanovalko sprejme samostojna gospa v neposredni bližini gorenjskega kolodvora. Naslov v ogl. oddelku »Jutra«. 49420-23

Dve solnčni sobi
opremljeno in prazno, z elektriko oddam boljšim samskim osebam skupno ali posamezno za takoj. Poizve se v trgovini na Cojzovi cesti 1. 49413-23

2 sobi za pisarno
sredi mesta iščem za takoj. Ponudbe na oglasni oddelek »Jutra« pod šifro »Pisarna«. 49389-23

Mesečno sobo
lepo in veliko, v bližini realke oddam solidnemu gospodu s 1. decembrom. Istotam naprodaj starinska skrinja. Naslov v oglas. oddelku »Jutra«. 49385-23

Veliko prazno sobo
s posebnim vhodom, sredi mesta takoj oddam solidni osebi. Naslov v oglas. oddelku »Jutra«. 49078-23

Opremljeno sobo
oddam za 220 Din. Naslov v oglasnem oddelku Jutra 49505-23

Separirano sobo
lepo, z elektriko oddam 2 osebama v Žitnikovi ul. št. 17, pritličje — Cesta v Rožno dolino. 49499-23

Sobo
s poseb. vhodom in elektriko išče s 1. decembrom soliden akademik. Najraje v centru mesta. Ponudbe pod »Soliden akademik« za oglasni oddelek Jutra. 49515-23

Sobo
takoj oddam srednješolcu. Naslov v oglasnem oddelku »Jutra«. 49504-23

Sobo
oddam mirni gospodični. Poizve se pri hišniku na Cankarjevem nabrežju 11. 49501-23

Sobo
z 2 posteljama in uporabo kopalnice, v centru mesta oddam s 1. decembrom. Naslov v oglasnem oddelku »Jutra«. 49488-23

Pritlično sobo
v vili blizu Tivolija oddam s 1. decembrom solidnemu gospodu. Ogledati v popoldanskih urah. Naslov pove oglasni oddelek »Jutra«. 49491-23

Sobo z 2 posteljama
oddam s 1. ali 15. na Miklošičevi cesti 22/III — št. 35. 49512-23

Za 3500 Din
dam za eno leto lepo in solnčno sobo s postrežbo in zajtrkom. Dopise pod »Eno leto« na oglas. oddelek »Jutra«. 49517-23

Prazno sobo
v bližini banske uprave oddam. Naslov v oglasnem oddelku »Jutra«. 49525-23

Snažno sobo
s poseb. vhodom in električno razsvetljavo išče s 15. dec. samostojen gospod, proti primerni ceni. Ponudbe na oglas. oddelek »Jutra« pod šifro »2828«. 49519-23

1—2 gospoda
(dijaka) sprejmem na hrano in stanovanje v solnčno sobo. Naslov v oglas. oddelku »Jutra«. 49558-23

Solnčno sobico
z vso oskrbo oddam solidnemu gospodu. Naslov v oglasnem oddelku Jutra 49559-23

Kam pa kam!

Vino čez ulico
črno in belo po 10 Din nudi Vinska klet na Sv. Petra cesti 48 — dvorišče 49443-18

Dopisi

Proti izpadanju las
in bolezni lasišča je »Ineseino« uspešno sredstvo. — Lonček 82 Din. — »Inese«, Ljubljana Mestnodna ulica št. 1. 373-24

Železničar
Javite se pod »Jubilejski most«. 49516-24

V oglas. oddelku »Jutra«
dvignite sledeča pisma
A. B. C., Aranžer, Autobus, Božena-Vlasta - Sonja, B. F. 1897, Bodoča sreča 10, Centrum, Čevlj. delavnica, Čez dan, Četrtletno plačilo, Dobra gospodinja, Dober zaslužek, Dom, 1. december sobarica, Denar takoj, Dober začetek, Delaven in zanesljiv, Dve prijateljici, December-maj, Diskretion, Engros, Egipt, Fotoamater, Frisch gewagt, 1. februar, Francoščina, Franco vagon, Gotovina 77, Gospodinjski predmet, Gospodinja, Hamlet 1, Jesen 26, Jesen 30, Iskrenost, Indus 3000, Izurjena šivilja, Inkasant, I. A. Publicitas, Industrijski kraj, Ich hab ein schönes Heim, Kati, Koli, Lokal 48923, Moj prijatelj, Mesečno, Miheve, Tone — Resni kupec, Miroljubna, Metle, Mlada Gorenjka, Mlekar, Mlin, Moda, Mira, Mesto, Miren, Nemščina, N. N. Ljubljana, Obrt, Ohranjen, Odstrel 3—4 močnih gamsov, Originalen prodajalec, Ordinacija, Oprava, Praksa, Priden pek, Pudel, Posestnica, Prazna soba, Protiusluga, Planine, Pošteno dekle, Predivo, Plesna zabava, Pridna hišnica, Radio, Roleta, Resnost 28, Resnost, Resnost-simpatija, Sigurnost, Solnčna soba, Starejša, Slučaj, Stalno mesto I. S. Z., Svobodna 3, Stroj 900, Stroji, Sv. Jakob, Samostojno delo, Stroga diskretnost 135, Simpatija, Sreča, Soliden cena, Soliden in pošten Stroj 400, Samostojna, Sonja, Skromen, Spomlad, Stelaže, Skupno delovanje v trgovini, Šivilja 55, Tri mesta, Trgovina, Tovarištvo, Trgovska pomočnica, Trgovec, Trije mladeniči, Tihi dom I. Tajnost 100, Tajna zajamčena, Trgovski pomočnik, Takojšen prevzem, Takoj Din 120.000, Tihi družabnik, Ustvarjenje 300, Vpokojenec, V zakonu srečna, Varno naloženo, Vešča, Vajenka, Vazi, Veliki dobiček, Velik promet, Vajenec, Veletrgovina v Ljubljani, Značaj 840, Zdrav stan, Za december, Zmerna cena, Zmožna moč, Zanesljiv in trezen, Zanesljiv sprejem, Zadovoljen, Z. b., Zvonimira, Za takoj, Zima, Željan vroče ljubezni, 25.000, 50.000, 20, 286, 15.506, 36.666, 204.

Ženitve

Iščem značajnega
plemenito mislečega dobrosrčnega drž. nastavljenca, ne pod 36 let starega — za moža. — Imam dobro idočo delavnico in srčkanega dečka. Neanonimne ponudbe pod značko »Ausländerin« na ogl. oddelek »Jutra«. 49543-25

Stroji

Šivalni stroj
cilinder, čevljarski, dobro ohranjen kupim. Ponudbe na podružnico »Jutra« v Mariboru pod značko »Za trpežno delo«. 49572-29

Obrt

Vsa soboslikarska in pleskarska dela
izvršuje najsolidneje in po konkurenčnih cenah Anton Stiplošek, Ljubljana, Krakovska ulica 5. 49513-30

Informacije

Preklicujem
kar sem žaljivega govoril dne 21. t. m. v gostilni Šturm o gospe Mesarič Tereziji in Regini Bruder ter o gospodičnah Tereziji Gobec, Anici Dopler, Mariji Šarma in se jim zahvaljujem, da so odstopile od tožbe. Fric Pečnik Sevnica ob Savi, 24. novembra 1930. 49540-31

Filatelija

Ilustr. cenik znamk
za leto 1931. je izšel. Cena 3 Din. Trgovina maraka »Filatelija«, Beograd, Terazije 5. 47689-39

Starih znamk
nesortiranih, pratih, večjo množino prodam. Ponudbe na podružnico »Jutra« v Mariboru pod »7000 kom.« 49570-39

Pozor!
Kupujem in plačam prav dobro v gotovini večje zbirke starih, rabljenih znamk. Samo resne in popolnoma obširne ponudbe z oznaćbo točnega naslova na Poštni predal 23, Maribor. 49576-39

Razno

za I.a trb. premog suha drva ali koks kličite tel 2056 oz. naročite v Wolfovi 1 pri Dom. Čebin

IZVANREDNA PRILIKA!
Železna služinska patent postelja zložljiva, s tapeciranom madracom, zelo praktična za vsako hišo, hotele, nočne službe in potujuče osobe stane samo Din 390.— Razpošiljam po poštnenom povzeću.

Lesena patent postelja, složljiva, s tapeciranim madracom, zelo praktična, stane samo D 260.

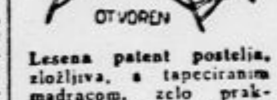

Potem imam veliko zalogo čisto čohanog perja kg po D 48.— druga vrst kg po D 38.— čisto belo gosje kg po D 130.— in čisti puh kg po D 250.— Razpošiljam po poštnem povzeću. Modroci punjeni s volnom staneju samo Din 750.—
L. BROZOVIĆ, ZAGREB Ilica 82.

Največja jugoslovenska tovarna nogavic in pletenin išče

zastopnika

za Ljubljano in okolico, ki je kakor pri veletrgovcih tako tudi pri detailistih dobro uveden. Strokovno znanje je željeno.

Ponudbe pod »Vreden« na oglasni oddelek »Jutra«. 15922

Prodamo:

v **Rogaški Slatini** na najlepšem mestu v kopališčnem rajonu

vilo „ZLATOROG“

z zemljiščem 500 m², in v **Dubrovniku na Lapadu**

prazno parcelo

1200 m² na sami morski obali. — Cene zelo povoljne. — Za pogoje se obrnite na **P. Višnjića**, odvetnika, Beograd, Pašićeva 4. 15745

Za soboslikarska

325 **pleskarska in črkoslikarska dela se priporoča**

TONE MALGAJ

družba z o. z., **Kolodvorska ulica 6.**

Koja vam pruža priliku da pratite najbolja dela nove svetske literature: Upton Sinclair, André Baillon, Stijn Streuvels, E. M. Remarque, Jack London, Sinclair Lewis, E. E. Kisch i drugih.

IZDAVAČKO PREDUZEĆE »NOLIT« BEOGRAD KRALJA PETRA 44

11955 1—1

Zane Grey

Do zadnjega moža

Roman

Zdavnaj, preden se je jelo solnce spuščati na zahodno stran, sredi popoldneva, ob uri, ki jo je bil Jean Isbel določil za njuno srečanje, je Ellen namerila svoje korake po gozdu proti Rimu. Kar sram jo je bilo te vneme. Čutila se je nekam krivo in vse čudne groznice, ki so jo izpreletavale, niso mogle pregnati tega čuvstva. Kako zabavno bo prežati nanj, ga pustiti, da bo čakal, in ga speljati za nos!

Kakor Indijanec je ubirala korake po mehkem igličevju, ki je v plasteh pokrivalo tla; njene lahke, v mokasine obute noge niso puščale nikakega sledu za seboj. Kakor Indijanec je napravila dolg ovinek in prišla na Rim kake četrt milje od kraja, kjer je bila prvikrat govorila z Jeanom Isbelom; odtod je zavila proti vzhodu, pazeč, da je hodila ves čas po golem kamenju. To je bilo prava prigoda, najbrže prva v njenem življenju. Ni se menila za krasni razgled; vsa njena skrb je bila namerjena v to, da bi zabrisala sled za seboj. Po dolgi, naporni hoji je naposled prišla do skrivališča, katerega je iskala. Ena izmed zobatih skalin Rima je štrlela nekaj metrov više od kraja, ki ga je hotela Ellen opazovati. Pritlikavi borovci so jo gosto obraščali do roba in ponujali dekletu zavetje, ki ga niti indijanske oči Jeana Isbela niso mogle predreti.

Ko je tako zasnovala svoj načrt, ji je bilo treba samo še počakati; krenila je na ono stran borove hoste, da bi tam, na robu Rima, oprezala in vlekla na uho. Vedela je, da bo začula Isbelovega konja še preden ga bo zagledala.

»Eh, smešno dekle si, Ellen Jorth,« je zamrmrala. »Mislim, da te do današnjega dne še nisem prav poznala.«

Ob njenem znožju je zeval prečuden, globok kanjon, ves skalnat in raztrgan; na njegovem severnem bregu je stalo nekaj redkih borovcev, a južni breg je bil gosto poraščen. Sivkastorumene čeri so štrlele nad vrhovi dreves kakor gradovi z mnogimi stolpi. Svetle lise zelenih topolov so se razločno črtale na temnem ozadju. Širno ustje kanjona se je odpiralo v kotlino, v svet divjih gozdnatih kop in sotesk, dolin in gričev, ki je temnozeleno valoval vse tja do Sierre Anchas.

Čas je hitro mineval; čim bolj se je solnce nagibalo na zahod, tem bolj nemirna je postajala Ellen. Rahlo cepanje padajočih borovih storžev, šušljanje veveric, ki so se preganjale po hrapavih deblih smrek, prasketanje drobečega se kamenja, vsi ti glasovi so ji neprestano udarjali na uho, tako da je kdo ve kolikokrat vročično planila kvišku. Nazadnje se ji je zazdelo, da sliši peketanje neokovanih kopit po goli skali. Kradoma je prijela za svojo puško in se splazila po gošči na tisti kraj, katerega si je bila izbrala. V svoji naglici si je ranila golo roko ob ostrem borovem storžu, tako da je jela krvaveti. Izsesala je drobno ranico. »Da ne bi bilo slabo znamenje?« je zamrmrala sama pri sebi.

Skozi vrzel v obrobnem grmovju je razločno videla skalnati parobek, na katerem je ondan stala z Jeanom Isbelom, in prav tako tudi dohode, po katerih se ji je mogel približati. Njeno skrivališče je bilo komaj trideset korakov od tistega kraja; morala se je ogibati vsakega najmanjšega šuma. Ždela je kakor okamenela in blodila z očmi po vsem Rimu. V eni izmed vrzeli se je prikazala siva podoba srne in Ellen je pomislila, da je nemara ta srna povzročila šum, ki ga je bila slišala. Udobno se je zleknila na hrbet in jela čakati.

Minila je dolga ura. Solnce se je bilo spustilo na pol poti med viškom in obzorjem. Tedajci pa je obšla Ellen Jorthovo misel: »Ne bo ga,« je zašepetala. Še tisti mah, ko se je zbudila v njej ta misel, jo je obšlo čuvstvo nekakšne izgube in nedoločnega obžalovanja — čuvstvo, ki ga ni bilo moči drugače označiti kakor z imenom: razočaranje. Iznenadilo jo je tako zelo, da je v prvem trenutku kar osupnila. Njen nagli, uporni duh se ni utegnil pripraviti na obrambo. Bila je osamljena, skesano, nesrečno dekle, prešibka, da bi bila mogla ohraniti svoj ponos, in preveč izpremenljiva, da bi bila poznala svoje pravo bistvo. Zarila je prste v igličevje in skrila obraz; najrajši bi se bila vsa zakopala. Ta trenutek je bil zanjo prav tako nepojmljiv kakor neznosen...

A zdajci je v njeni bližini rezko zaprhal konj. Ellen se je zdrznila, njeno telo se je napelo. Rahel trepet jo je izpreletel in vsa njena čuvstva so se mahoma izpremenila. Oprezno se je vzdignila na komolce in pogledala skozi vrzel pred seboj. Zagledala je moža, ki je privezoval svojega konja k nekemu deblu; nato je vzel puško iz sedelnega toka, jo stisnil pod pazduho in stopil na rob prepada. Pogledal je preko kotline in vse je kazalo, da mora biti globoko zamišljen. Čez čas se je obrnil in pazljivo spustil oči po gozdu, kakor da bi nekoga pričakoval.

Ellen je spoznala prožno postavo in temni obraz, ki jo je tolikanj spominjal na Indijanca. Bil je Isbel. Prišel je bil! Zvest dani besedi, je bil prišel kljub njenemu zaničevanju, da jo vidi. Bil je sovražnik njenega očeta. Že dolgo je šla na pašnikih od ust do ust govorica, da je stari Gass Isbel poslal po svojega indijanskega sina, da se bo boril zoper Jortha in njegove ljudi. Jean Isbel, negrešljivi strelec in neprekosljivi iskalec sledov je bil kaj nevaren mož! In že je prešinila Ellenino glavo žarka misel: če je bilo vse to res, če je bil sovražnik njenega očeta in če je bil boj med Jorthovci in Isbelovci neizogiben, tedaj je bila njena dolžnost, da pri tej priči ubije Jeana Isbela, ki jo je tako drzno in samozavestno pričakoval. Bedak, ki je mislil, da bo prišla! Ellen se je spustila na tla in položila glavo na zemljo, dokler ni čudni trepet v njenih lakteh ponehal. Tista mrka, prenagljena misel je zbežala. Ellen ni bila prišla zato, da bi iz zasede umorila človeka!

300.000 DINARJEV

je zadela danes (26. XI. 1930.)

pri nas kupljena cela srečka št. 95.458 (2/2)

Bankovno komanditno društvo

A. REIN I DRUG

ZAGREB
Ilica 15 - Gajeva 8 - Trg Kr. Tomislava 17

BEOGRAD
Knez Mihajlova 47

Potrtega srca naznanjamo žalostno vest, da je naš nadvse ljubljeni soprog, oče, stari oče, brat, tast in stric, gospod

Josip Knific

trgovec in posestnik

po dolgi in mučni bolezni večkrat previden s sv. zakramenti za umirajoče, danes ob 20., v 66. letu svoje starosti, v Bogu za vedno zaspal.

Pogreb nepozabnega pokojnika se vrši v petek ob 16. uri iz hiše žalosti na župno pokopališče v Šmartnem pri Kranju.

Blagega pokojnika priporočamo v molitev in blag spomin.

Stražišče, 26. novembra 1930.

Žalujoči ostali

13921

Velour, modni ševjot, rips in pliš za damske plašče 13298 velika izbira - nizke cene R. Miklauc »Pri škofu«, Ljubljana Lingarjeva ulica — Medarska ul. - Pred Škofijo

OCARINJENJE

vseh uvoznih in izvoznih in tranzitnih pošiljk oskrbi hitro, skrbno in po najnižji tarifi RAJKO TURK, carinski posrednik, LJUBLJANA, Masarykova cesta 9 (nasproti carinarnice). Revizija pravilnega zaračunavanja carine po meni deklariranega blaga in vse informacije brezplačno. 86

Double, modni kamgarn, športni ševjot za fine obleke in suknje Velika izbira — cene ugodne 13298 R. Miklauc »Pri škofu«, Ljubljana Lingarjeva ulica — Medarska ul. - Pred Škofijo

L. MIKUŠ
Mestni trg 15
Tvornica dežnikov, zaloga sprehajalnih palic

Za pridne deklice

„Princeska Zvezdana“

povest s 100 slikami. — Najbolj srečne bodo čitateljice te knjižice, če jim jo bo prinesel MIKLAVŽ ali BOŽIČEK.

Dobiva se v vseh podružnicah „Jutra“ po Din 12.—.

Uredniк Davorin Ravljen. Izdaja za konzorcij »Jutra« Adolf Ribnikar. Za Narodno tiskarno d. d. kot tiskarnarja Franc Jezeršek. Za inseratni del je odgovoren Alojzij Novak. Vsi v Ljubljani.