AMERIKANSKI SLOVENEC

List za slovenski narod v Ameriki in glasilo K. S. K. Jednote.

41. ŠTEVILKA. JOLIET, ILLINOIS, 15. SEPTEMBRA 1911. LETNIK XX

VELIK VIHAR V SPRINGFIELDU.

Glavno mesto države Illinois utrpelo po vetru in dežju nad $250,000 škode.

DRUGA MESTA HUDO ZADETA.

Tornado oškodoval zlasti sadno letino po osrednji državi.

Springfield, Ill., 13. sept. — Veter in dež v zvezi s silnim viharjem, ki je besnel čez osrednji Illinois davi zarana, sta napravila škode $250,000. Vihar je prihrumel od severovzhoda in osredotočil svojo pogubno moč v Springfieldu.

Napravil je škode $50,000 v državnem poslopju. Veter je dejansko razkril spodnji del velike stavbe ter odnesel strehe raz senatno in poslansko dvorano, tako da je naliv uničil dragocene fresco-slikarije. Mnoga okna v državnem poslopju je veter odpihal in mnogi uradi so silno poškodovani.

Višje sodišče je tudi zelo trpelo, vrata in okna so polomljena. Na državnem razstavišču je škode $10,000.

Z najhujšo silo je nastopil vihar trikrat: ob 2. uri, ob 3. uri 30 minut in ob 4. uri 50 minut. Mnogi ljudje so bežali iz svojih hiš v strahu, da se podro, dočim so drugi iskali zavetja v kleteh. Na tisoče dreves je vihar polomil, da so ležala preko cest in oviralo promet. Telefonske in cestnoželezniške žice so bile potrgane in mnoge strehe odpihane. Da se preprečijo nesreče, je občinska elektrarna zaprla tokovode. Na srečo ni bilo človeških žrtev.

Mattoon, Ill., 13. sept. — Veliko škodo je davi napravil vihar po celem okraju Coles. Mnoge hiše so podrte. Sadje in metličje je najbolj trpelo.

Martinsville, Ill., 13. sept. — Najhujši vihar izza mnogih let je hrumel tu in po okolici davi. Poškodoval je mnoga poslopja in skoro popolnoma uničil sadno letino.

Konvencija nemških katoličanov.

Chicago, Ill., 11. sept. — Proslavljajoč delo nemškega katoliškega "Zentralvereina", ki sedaj zboruje v Chicagi, je nadškof James Edward Quigley nagovoril delegate društva včeraj v njihovi seji v Orchestra hallu. Bil je prvi dan njihovega štiridnevnega zborovanja, ki se ga udeležujejo delegati od vseh delov Združenih Držav.

"Organizacija katoliških lajikov (posvetnjakov)," je rekel nadškof Quigley, "je danes velika potreba krščanske Amerike, in to je, kar delajo 'Zentralverein' in slična društva. Krščanstvo si stoji nasproti s sovražniki krščanske družbe, in organizacija lajikov je edino sredstvo za odvrnitev katastrofe v tej deželi slične nedavni na Francoskem in Portugalskem."

Na poletu iz San Francisca v New York.

Alta, Cal., 12. sept. — Aviatik "Bob" Fowler, ki se nahaja na poletu iz San Francisca v New York, je imel nesrečo, da se je izvrnil s svojim aeroplanom, kateri se je popolnoma razbil. Na srečo je bil Fowler samo lahko poškodovan, tako da sme upati, da bo v nekaj dneh polet nadaljeval. Ker mu med poletom sledi poseben železniški vlak z drugim aeroplanom in nadomestili, zato mu ni treba radi svojega strtega stroja dolgo prekiniti poleta.

Pereče vprašanje.

Fort Worth, Tex., 12. sept. — Zastopniki farmarskih organizacij, delavskih unij in trgovinskih borz so se tu sestali, da doženejo vzrok visokih cen živilom in sredstva v pomoč. Razni načrti so se razpravljali. Med drugim se je predlagala ustanovitev državne prodajalnice, mestne klavnice, kakor tudi skupne, iz použitnikov in pridelavcev obstoječe združbe.

Predsednik Lasiter od "Texas Cattle Raisers Association" je izjavil, da velike klavnice manj plačujejo, nego lani, da so stroški za krmo isti in da klavnice več zaslužijo nego poprej.

Visoka starost.

San Diego, Cal., 12. sept. — Ga. Ana Murphy, najstarejša ženska v Californiji, je umrla v okraju Tulare v starosti 140 let.

Važen odlok.

Washington, 12. sept. — Po nekem odloku meddržavne trgovinske komisije so železnice odgovorne za to, če vsled pomot ne odpravijo kake poslatve v pravi kraj. Nositi morajo gorebitno škodo, ki nastane za poslalca. Omenjeno oblastvo je s tem razveljavilo neki prejšnji odlok.

Guvernerji na posvetovanju.

Spring Lake, N. J., 12. sept. — K letošnjemu posvetovanju guvernerjev je prišlo 19 državnih poglavarjev. Guverner Wilson iz New Jerseya je pozdravil zborovalce in izjavil, da še nikdar ni bilo na dnevnem redu tako važnih vprašanj, kakor sedaj. Ljudstvo Združenih Držav da pričakuje, da se guvernerji izrazijo glede važnih dnevnih vprašanj in zato da je potrebno, posvetovati se o blagostanju cele dežele, posebno o razporočnem zakonu, ki bodi enoličen za vse zavezne države. Guvernerji da so neodvisna korporacija, neodvisni od zavezne vlade.

Guvernerja Wilson in Harmon, kakor znano, oba kandidata za predsedniški urad, sta se pozdravila drug drugega s posebno prijaznostjo.

Dekleta za unijsko delavnico.

Washington, 9. sept. — Šestdeset deklet, zaposlenih pri tvrdki Levy & Finkelberg, New York City, se je odločno potegnilo za vzdržanje unijske delavnice, ko se je poskušalo kršiti unijska pravila glede cen in uvesti poslovanje na neunijski podlagi. Nemudoma so zaštrajkale in v treh dneh užugale delodajavce. Unijski cenik ostane in delavnica bo poslovala natanko po unijskih načelih.

Up še ni opuščen.

Los Angeles, Cal., 11. sept. — J. W. Kline, predsednik chicaške "Blacksmiths and Helpers Union", je dospel semkaj. Izjavil je: "O štrajku delavcev po delavnicah ni govora. Mi upamo na zopeten razgovor z gospodom Kruttschnittom ali drugimi uradniki Harrimanovih prog, vendar moramo zahtevati pripoznanje unije."

Eksplozija dinamita.

Chicago, Ill., 10. sept. — Pri eksploziji dinamita, ki se je pripetila včeraj eno miljo zapadno od predmestja Elmhurst v kamenolomu Elmhurst-Chicago Stone-kompanije, so bili štirje delavci na mestu usmrčeni in dva sta bila ranjena. Mrtvi so: Mathew Surgo, Frank Delmont, Tony Burnetto in John Bernic.

Parada v čast McNamari.

Washington, 9. sept. — Organizirani delavci v Philadelphiji so sklenili, da prirede v čast McNamari demonstracijo dne 12. okt., na dan, ko se pričakuje pričetek sodne obravnave Johna McNamare.

Na Delavski dan ni bilo parade, ker so unije sklenile odgoditev iste na poznejši dan, ko bodo krdela delavstva paradirala po ulicah "mesta bratovske ljubezni" kot v protest proti neamerikanskemu činu ugrabljenja bratov McNamara.

Tkalci spet delajo.

Boston, Mass., 11. sept. — Do 25,000 oseb, ki so zaposlene v tkaninskem obrtvu v državah Nove Anglije in so dalje časa praznovale, je sedaj zopet pri delu. V enem tednu se pričakuje, da bo 85,000 tkaninskih delavcev spet imelo zaslužek.

Prohibicija zmagala.

Portland, Maine, 12. sept. — Prohibicijska določba v državni ustavi mainski ni bila preklicana, kakor se je mislilo po prvih poročilih o tozadevnem glasovanju. Zagovorniki pridržanja prohibicijske določbe so zmagali s 465. glasovi.

Portland, Maine, 11. sept. — Poročila o volitvah v državi, z onimi iz 31 malih krajev, ki še niso dospela, kažejo, da je državni prohibicijski zakon s kacimi 1500 glasovi preklican.

Portland, Maine, 11. sept. — Neuradna poročila o posebni volitvi v državi glede vprašanja, ali naj se prohibicijska določba izbriše iz državne ustave, iz 607. od 629, volilnih okrajev se glase, da je bilo oddanih 60,878 glasov za preklic in 59,563 proti preklicu.

Žrtve vročine.

Albany, N. Y., 12. sept. — Po izvestju državnega zdravstvenega urada je podleglo vročini v mesecu juniju v državi New York 693 oseb.

Beattie kriv.

Chesterfield Court House, Va., 8. sept. — Henry Clay Beattie ml. je bil po porotnikih spoznan krivim umora svoje soproge in po sodniku Watsonu obsojen na smrt; dne 24. novembra bo moral umreti v električnem stolu.

Beattie je eden izmed mnogoštevilnih razvajenih sinov obogatelih amerikanskih staršev, ki mislijo, da si smejo vse kupiti in privoščiti z denarjem. Bil je velik prijatelj lepega spola tudi po svoji ženitvi, in ker mu je bila žena na poti, jo je skrivaj umoril. To je bilo dne 18. julija. Pa preiskava je kmalu dognala resnico in jo spravila na dan. In sedaj je bil morivec sojen.

POVODENJ IN UPOR NA KITAJSKEM.

Na stotisoče ljudi strada na begu iz poplavljene doline reke Yangtsekiang.

MISIJONARJI PREGANJANI.

Methodisti in baptisti oblegani v mestu Chengtu.

London, 13. sept. — Iz Tsu Chana semkaj dospela brzojavka poroča, da je policijski načelnik poskušal doseči zvezo s Cheng-Tu, a da se mu to ni posrečilo. Uporniki, tako se poroča, naskakujejo od štirih strani mesto, katero branijo čete.

Peking, 13. sept. — Najnovejša poročila, katera so prejeli kitajski svet vnanjih zadev in inozemski poslaniki iz Cheng-Tu, glavnega mesta pokrajine Sze-Chuen, se glase, da uporniki oblegajo mesto in da se misijonarji povečini, ako ne vsi, nahajajo za mestnim zidovjem in da znaša posadka 1800 mož, ki so imeli že več bojev z oblegajočimi uporniki.

Brzojavka iz Kia-Ting-Fu, južno od Cheng-Tu, poroča, da so tamkaj nastanjeni misijonarji odpotovali v Yangtse. To so bili trije moški, njihove soproge in ena zdravnica.

Šestdeset kanadskih methodistovskih misijonarjev se nahaja med begunci, katerih je skupaj kacih 100. Od teh je 30 Amerikancev. Izvzemši enega zastopnika neke ameriške trgovine s tobakom so edinole methodistovski ali baptistovski misijonarji. Lepaki, nabiti na mnogih mestih, naznanjajo, da se inozemski bankirji na stroške obubožanih Kitajcev bogatijo.

Kar napravlja položaj še resnejši, je hujskanje kitajskega časopisja. Najvplivnejši listi podpirajo agitacijo proti gradnji železnic po inozemcih.

Strašna povodenj.

Povodnji na Kitajskem so topot hujše, nego kdaj poprej. Angleški časopisi v Shanghaiu pravijo, da bo morala vlada preživljati polovico prebivavstva v dolini reke Yangtsekianga to zimo, drugače pomre od lakote. Tako velike povodnji še ni bilo v zgodovini kitajski. Yangtsekiang je sedaj ponekod širok 45 milj. Velike poplave se raztezajo čez ozemlje 700 milj. Nad 70,000 ljudi, ki so se rešili, šotori sedaj okoli Nankinga, in 300 od njih umre vsak dan. Slična žalostna poročila dohajajo iz mnogih mest. Bati se je, da voda ne upade pred sredo oktobra. Povodnji so nastopile letos nenavadno zgodaj, še preden so žetve dozorele.

Grabežljivci prijeti.

Gary, Ind., 8. sept. — Thomas E. Knotts, tukajšnji župan, in Walter Gibbons, mestni odbornik, sta bila prijeta pod obtožbo, da sta prejemala, ozir. zahtevala podkupnino povodom dovoljenja svobodnice za neko javno kurilno napravo. Pozneje so bili prijeti še nekateri mestni uradniki, namreč mestni inženir C. A. Williston ter mestni odborniki A. Baukus, D. Szymanski, J. Simiasko in E. L. Bowser.

Trust za kruh.

Kansas City, Mo., 11. sept. — V današnjem zborovanju zveze "Bakers and Confectionery Workers International Union of America" se je razpravljalo o boju proti takozvanemu trustu za kruh. Unija šteje 2,200 članov, ki so zastopani po 85. delegatih. Govori se o ustanovitvi neodvisnih pekarnic. Posebno so štiri mesta, namreč New York, Pittsburg, Cleveland in Boston, kjer trust stiska člane omenjene unije.

Ponarejalci denarja v Cal.

Washington, D. C., 12. sept. — Tajni agenti vladni so baje dognali, da je neka tolpa ponarejalcev denarja, ki ni bilo o njej nič slišati leto dni, spet začela delovati na brežini Tihega morja. Ponarejen bankovce za $10, ki je bil izdan v Pasadeni, Cal., je po mislih agentov delo te tolpe.

Diaz v Nemčiji.

Baden-Baden, 11. sept. — General Porfirio Diaz, bivši predsednik mehikanski, je dospel v tukajšnje zdravilišče.

V domovini hoče umreti.

Pittsburg, Kansas, 11. sept. — Čeprav ima zlomljeno hrbtenico že šest let in so mu zdravniki povedali, da utegne živeti samo še nekaj tednov, se je Andrew Roschitz (menda: Rožič) podal danes na potovanje v južno Italijo, svojo domovino (?). Poškodovan je bil ob neki jamski nesreči. Ker je izrekel željo, umreti v svoji domovini, so njegovi rojaki nabrali popotnino zanj in poleg tega preskrbeli za to, da ga prijatelj spremlja.

Edison v Celovcu.

Celovec, Avstrija, 9. sept.—Thomas A. Edison, čegar bistro oko je opazilo vsako značilno potezo v življenju ljudstev, katera je obiskal na svojem potovanju v avtomobilu po Evropi, je našel popolno ravnotežje med mestom in deželo v Avstriji. Uprav navdušilo ga je.

"Jaz smatram kmečko življenje za temelj človeške sreče," je rekel veliki izumitelj.

Edison je stal nekaj časa, vzradoščen nad prizorom nekaterih dobro obdelanih farm, ki pozdravljajo turista v tem delu celine. Potem je nadaljeval:

"Vsakdo bi moral imeti en aker zemlje, s tremi četrtmi iste posvečenimi temeljitemu vrtnarstvu. To bi dajalo dovolj hrane in napravljalo lastnika neodvisnega. To je moja misel o civilizaciji (prosveti). Po mojem bi ljudje morali živeti na malih farmah, namesto obdajati se z mestnimi okoliščinami. V Avstriji ne nahajate družabnega nemira, kakor v mnogih drugih deželah, kajti Avstrija je poljedelska dežela. Tu ni med mestnim in kmečkim prebivavstvom tolike razlike, kakor je v Ameriki, kjer so mesta prenapolnjena v škodo selskih občin.

"Ampak tudi Avstrija ne koraka s časom. Njeni poljedelski načini so primitivni (prvotni). Avstrijci potrebujejo oživitve duha, katero daje izobrazba. Kmetje so zdravi in trepki, ampak topoumni in počasni; šole so Avstriji velika potreba," je rekel Edison.

Franc Jožef in Franc Ferdinand.

Dunaj, 10. sept. — Cesar Franc Jožef je sprejel v gradu Schoenbrunnu nadvojvodo-prestolonaslednika Franca Ferdinanda, ki se je malo preje vrnil iz Nemčije. Razgovor sivolasega vladarja s prvoupravičenim dedičem krone je trajal dolgo časa. Nadvojvoda je najprej poročal o svojem bivanju v Kielu, kjer je bil gost cesarja Viljema pri velikanski paradi nemškega vojnega brodovja ter neštetokrat počaščen. Potem sta razpravljala vprašanje, kdo naj se imenuje za naslednika državnega vojnega ministra barona Schoenaicha, ki je ondan predložil cesarju svojo prošnjo za odpust. Zaključek tozadevnega razgovora še ni znan.

Pogajanja med Čehi in Nemci.

Dunaj, 12. sept. — Kakor se poroča iz Prage, so se pričela spravna pogajanja novega cesarskega namestnika češkega, kneza Franca Thun-Hohensteina, z voditelji nemških in čeških strank. Malo upanja je na uspeh pogajanj, čeprav nameravajo češki konservativni posestniki posredovati.

Vkratkem se ima imenovati naslednik za predkratkim umrlega knezoškofa krakovskega, dra. J. kardinala Puzyno. Kardinal Puzyna pl. Kozielski je umrl dne 8. septembra; rojen je bil leta 1842. in imenovan za kardinala dne 15. aprila 1901. Njegov naslednik bo baje kardinal Safrera. (Pravše menda: Sapieha. Op. ur.)

Cesar edini otrok v šoli.

Peking, Kitaj, 10. sept. — Mladi cesar je bil edini "otrok" v cesarstvu, ki je šel danes v šolo. Bil je njegovega veličanstva prvi dan pri njegovih lekcijah, in vsakemu drugemu otroku je bil dovoljen praznik, da je obhajal ta dogodek.

Čeden sprejem.

Vera Cruz, 7. sept. — Francisco J. Madero, kandidat napredne stranke za predsednika mehikanskega, je bil ob svojem prihodu tukaj žrtev drhali, ki je metala kamenje proti njemu in ga psovala.

Resna operacija.

Dobro znano dejstvo je, da je vsaka operacija na človeškem telesu resna reč in da ne more nihče povedati, ali bo kaka operacija uspešna. Najresnejše operacije so one na prebavnih organih in zdravniki nas zagotavljajo, da so te povečini posledica zanemarjanja. Mnoge izmed njih se dajo izogniti, ako pazimo na svojo prebavo. Bolečina v nekaterih teh organov, ali občutna izguba slasti in moči in odločnosti, težave po jedi, zapeka, so navadni znaki prebavne neprilike. Tu je na svojem mestu Trinerjevo ameriško zdravilno grenko vino, ker hitro povrača organom njihovo redno delavnost ter jih tudi poživlja in krepi. To pošteno zdravilo lahko priporočamo pri vseh boleznih, kjer je potrebno popolno izčiščenje telesa ter zaželena dobra slast, stanovitnost živčevja in zdravo obličje. V lekarnah. Jos. Triner, 1333-1339 So. Ashland ave., Chicago.

— Rojaki, naročajte in priporočajte naš list svojim znancem in prijateljem ker "A. S." je edini slov. katoliški list v Ameriki, ki naj bi zahajal v vsako slov. hišo v Ameriki. Le $1 na leto.

OGNJENIK ETNA BRUHA POGUBO.

300,000 ljudi na begu vsled nevarnosti pred silnim tokom goreče lave.

BO LI VOJSKA RADI MAROKA?

Francija in Nemčija se še vedno nista sporazumeli.

Catania, Sicilija, 13. sept. — Izbruh ognjenika Etna utegne postati obsežnejši, nego oni leta 1879. Danes popoludne se je razglasilo, da se je odprlo devetinsedemdeset novih razpoklin. Osrednje žrelo izmetava velikansko množino gorečega pepela in žlindre.

Tok lave, ki se pomika počasi v severni smeri, se je raztegnil osem milj od svojega izvora. Približuje se železniškima postajama Molo in Alcantara, ki sta bili brž opuščeni. Mesto Alcantara znači mejo toku lave leta 1879.

Izbruh pomenja veliko finančno izgubo za kmete, ki prebivajo po vznožju gore Etne, na površini čez 400 štirijaških milj. Na tem ozemlju je prebivavstvo gostejše, nego na kateremkoli drugem delu Sicilije ali Italije. Petinšestdeset mest in vasi je na tem ozemlju, in število prebivavcev, ki se bavijo s poljedelstvom po lavinih poljanah, znaša nad 300,000.

Potresi še nadalje strašijo ljudi mnogo milj naokrog. V Zafferani, na severni brežini sicilski, je bilo zaznamovanih petdeset stresov v štiriindvajsetih urah.

Catania, Sicilija, 10. sept. — Etna spet bljuje. Kacih 8,000 čevljev nad morjem sta se odprli dve novi žreli. Ogromen oblak dima je viden nad Etno, ki neprestano izmetava pepel. Pogostni potresi slede v presledkih od 5 do 10 minut, ki so občutiti po vseh okolnih krajih, katerih prebivavci so v velikem strahu.

Ali bo vojska zaradi Maroka?

Rambouillet, 13. sept. — Predsednik Fallieres je danes formalno privolil v francoski odgovor na nemško zadnjo poslanico glede Maroka. Minister vnanjih zadev De Selves se je potem vrnil v Pariz. Francoski odgovor se odpošlje nemudoma francoskemu poslaniku Cambonu. Pravijo, da francoski odgovor poudarja potrebo trgovinske enakopravnosti vseh v Maroku interesiranih narodov in politično svobodo Francije v tej deželi.

Berlin, 13. sept. — V zadnjih dneh je gospod Kiderlen-Waechter, minister vnanjih zadev, večkrat izrekel svoje trdno prepričanje, da se doseže sporazumljenje s Francijo glede maroških zadev.

Berlin, 13. sept. — Pod naslovom "Čemu vojska?" objavlja "Koelnische Zeitung" uvodnik, v katerem razpravlja sedanji politični položaj, napetost med Nemčijo in Francijo vsled maroškega razpora ter njene morebitne posledice. Člankar izvaja, da vojne nevarnosti ni, ter v zvezi s tem opominja k miru.

Četverno pripoznanje.

London, 11. sept. — Velika Britanija, Nemčija, Avstro-Ogrska in Španija so zajedno pripoznale ljudovlado portugalsko. Vlade teh dežel smatrajo, da se je novi način vladanja na Portugalskem zadostno obnesel, da je formalno pripoznanje sedaj opravičeno.

Vas zgorela.

Budimpešta, 10. sept. — Po brzojavki iz Sobotice je velevas Nemesmal popolnoma zgorela. Vsled vetra so se plameni razširjali z divjo naglico. Ker je bila vsa žetev spravljena domov, je tudi vsa zgorela. Vse hiše in vsi skednji z vso vsebino so zgoreli. Položaj prebivavstva, ki je sedaj brez strehe, je tem hujši, ker ni bila imovina prav nič zavarovana.

Cesar spet na Dunaju.

Dunaj, 9. sept. — Cesar Franc Jožef se je vrnil domov iz idilskega zdravilišča Ischla in še je spet nastanil v gradu Schoenbrunn.

Zdravstvena oblastva so iznova dognala nastop kolere na Dunaju. Neka ženska je umrla za kugo. Vsled tega so oblastva ukrenila nadaljnjo poostritev varnostnih naredb.

Kriza v Calumetu?

Iz Calumeta, Mich., z dne 10. septembra se nam poroča, da je tamkaj za 'business' tako slabo, kakor že nekaj let ne. "V nobenem salunu nič ljudi, vse prazno; kriza se bliža", toži naš poročevalec.

Spremembe v slovenskih župnijah.

Rev. J. E. Schiffrer, dosedanji župnik v Gilbertu, Minn., je bil imenovan za župnika slovenske cerkve v Chisholmu, Minn.

Rev. A. Pirnat, doslej v Aurori, Minn., je bil premeščen v Gilbert, Minn.

Rev. Fr. Šaloven bo oskrboval župnijo v Aurori, Minn.

Iz slovenskih naselbin.

Cleveland, O. — Umrl je nadepolni rojak Louis Lausche, 19letni najstarejši sin pred dobrima dvema letoma umrlega znanega rodoljuba istega imena. — Predzadnji ponedeljek zarana so trije nemški pretepači na St. Clair ave. napadli našega rojaka Fr. Koračina. Mimo je prišel rojak John Zakrajšek, ki je hotel miriti. Pa eden izmed Nemcev ga je ustrelil v srce. Pokojni Zakrajšek je bil star 26 let, doma iz fare Rog na Dolenjskem. V Ameriki je bival pet let. Bil je član S. N. P. J. Zapušča v novi domovini tri brate, v stari pa očeta in sestro.

Slovenec ustreljen.

Pittsburška "Edinost" z dne 9. t. m. poroča, da je bil v Moon Runu, Pa., dne 6. sept. zvečer ustreljen kacih 500 korakov od svojega doma rojak Frank Bezek, po domače Jerišnik, star 30 let, oženjen, doma iz Borovnice na Notranjskem. Bil je uposlen kot kurjač pri Pittsburg Coal Co. in se je ravno vračal od dela domov, ko sta ga v temnem gozdu napadla dva neznanca in ustrelila. Nesrečnik zapušča v Moon Runu, Pa., ženo in dvoje nepreskrbljenih otrok. Pokojnik je bil član društva S. S. P. Zveze.

Samoumor nezveste žene.

Žena nekega M. Filipoviča v Monolithu, nedaleč od Bakersfielda, Cal., se je ustrelila dne 28. avgusta. Filipovič, ki je uposlen v nekem tamošnjem premogovniku, je dobil v roko pisma, katera je pisal njegovi ženi neki R. Hodges, delovodja v premogovniku. Ta je potem priznal, da je ženo zapeljal, in bil primoran poklekniti in prositi oproščenja. Nezvesto ženo je hotel Filipovič odpraviti v Seattle; pa med tem ko je nesel njen kovčeg na kolodvor, je izvršila samoumor. Ko je Hodges čul o tem, je pobegnil neznanokam.

Hotela za možem v smrt.

Pred par leti je v Oaklandu, Cal., neki Amerikanec ustrelil Hrvata M. Markoviča, lastnika elegantnega restavranta, nakar je pobegnil. Smrt svojega soproga si je vdova Markovič vzela tako k srcu, da se ni dala potolažiti in je vedno plakala za njim. Ondan je šla in kupila strupa, s katerim je poskušala usmrtiti svojo 9letno hčer in sebe. Obe sta zdaj v tamošnji bolnici.

Trije Ličani ubili dva Bošnjaka.

V Boveyu, Minn., so ondan Ličani Simo Todorovič, Petar Kostič in Trivo Nedimovič ustrelili Bošnjaka Sima Kovačeviča in Triva Zoriča, ker sta jih ovadila, da točijo doma pivo na prodaj, kar je tam strogo prepovedano.

Zapuščina Novak ne eksistira.

Pod tem naslovom piše ljubljanski "Slovenec" z dne 2. septembra sledeče: Iz Pariza smo dobili od avtentične strani sledečo brzojavko: Obširne vsestranske poizvedbe avstrijskega poslaništva v Parizu, generalnega konzulata v Marseillu, konzulata v Oranu in drugih avstrijskih konzulatov glede Novakove dedščine so imele povse negativen uspeh. Nihče nič ne ve o tej zapuščini, zlasti tudi ne francoska vlada, ki bi vendar morala vedeti za tako ogromno premoženje. Eno stoji: Premoženja, ki bi bilo za podedovati, ni nikjer. Ne ve se iz katerega razloga se je spravila v svet novica o tej fiktivni dedščini.

Jolietska novica.

— Pet ur je neprestano bliskalo in treskalo in deževalo po Jolietu in okolici včeraj (četrtek) zarana od 2. ure 15 minut do 7. ure. Odtočni žlebi so se zamašili na neštetih zvezah in vsepovsod so bile občutne poplave.

Preklic.

Vse, kar sva midva podpisana pisala zoper našega gospoda župnika Alojzija Kastigar, prekliceva in obžalujeva: ker fara naša ni na robu propada, ampak lepo napreduje; tudi naš župnik ni nepošten, ampak dober duhoven, posebno radodaren za reveže. S tem preklicem je zdaj popravljeno, midva nečeva biti lažnivca, ampak poštenjaka.

La Salle, Ill., 8. sept. 1911.

Jožef Debevc, Jožef Bergač.

IZ SLOVENSKIH NASELBIN.

Joliet, Ill., 13. sept. — Jesen nastopa s hladnim vremenom in vse kaže, da dobimo letos zgodnjo zimo, kakor smo imeli tudi zgoduje poletje. Je pač izredno vreme letos, tako v Ameriki, kakor v Evropi, kjer je vsepovsod nastopala suša z neštetimi požari in poleg tega strašila ljudi tudi kolera. Sicer pa je do Božiča še daleč, in med tem časom utegnemo doživeti še marsikak topel dan, saj menda letos vendar ne izostane "indijansko poletje", ki je po navadi najlepša letna doba v tej deželi.

— "Fair" ali velika veselica v korist naši cerkvi sv. Jožefa se bode vršila pod pokroviteljstvom združenih slovenskih društev jolietskih v Sternovi (bivši Golobičevi) dvorani v dneh od 11. do 18. novembra t. l. Več o tem o priliki.

— Poročeni so bili v naši cerkvi sv. Jožefa te dni sledeči: G. Ivan Boštijančič, rojen v Trnovem, in gdčna. Magdalena Batista, rojena istotam; g. Matija Vranešič iz Adlešič in gdčna. Barbara Vranešič od istotam; g. Ivan Mencin, rojen na Krki, in gdčna. Frančiška Legan, rojena v Jolietu. Čestitamo!

— Tudi Joe Nemanich, sin g. Antona Nemanicha, je med nadepolnimi študenti, ki so dovršili našo župnijsko šolo in so zdaj na poti do višje izobrazbe. Ukaželjni in velenadarjeni Joe, ki se je že doslej odlikoval po svojem res lepem obnašanju, je odšel zadnji četrtek v St. Viateur's college v Bourbonnais pri mestu Bradley, Ill. Potemtakem se ponaša naša naselbina z desetimi študenti. Lepo številce!

— G. Anton Nemanich je kupil krasen avtomobil, modela Cadillac 1912, z električno gonilno močjo po najnovejšem sistemu, tako da je šoferju delo silno olajšano. Na avtomobilu je sedem sedežev.

— Žrtev vročinske bolezni je postala pod h. št. 207 Ruby st. mlada gospa Josipina Plisich roj. Vukanič, soproga g. Jos. Plisich, člana grocerijske tvrdke Tijan & Plisich, 102 N. Chicago st. Rojena v Jablanici na Hrvaškem, je prišla pokojnica v Ameriko pred trinajstimi leti s svojimi starši kot mlada deklica. Odgojena je bila tukaj, in poročena šele dne 26. maja 1909. Koncem zadnjega meseca je pa nenadno zbolela za vročinsko boleznijo, kateri je v desetih dneh podlegla. Umrla je v soboto, dne 9. t. m., ob 5. uri 40 minut proti večeru. Pogreba, ki se je vršil v ponedeljek dopoludne, se je udeležilo vsepolno hrvatskega občinstva, ki je spremilo blago pokojnico od hiše žalosti v hrvatsko cerkev in potem na hrvatsko pokopališče. Užaloščenemu soprogu in sorodnikom naše iskreno sožalje, a prerano umrli blagi ženi svetila večna luč!

— V istej hiši, 207 Ruby st., je snoči umrla neka druga Hrvatica tudi za vročinsko boleznijo. Je li kriva voda? Vsekako bi bila preiskava umestna.

— V petek, dne 15. t. m., zjutraj prične poslovati poštna hranilnica jolietska, in sicer začasno v istej dvorani poštnega poslopja, kjer se odpravljajo denarne nakaznice. Zanimanje za poštno hranilnico je splošno.

— Supt. D. R. Mathias od Illinois Steel Co. je izjavil, da nikakor ne namerava slediti zgledu dimastega Pittsburga in prepovedati rabe tobaka v jolietski jeklarnici.

— Predsednik Taft pojde na svojem potovanju po zapadu tudi skozi Joliet, a ponoči, in sicer dne 22. t. m. zarana ob 2:15.

— Stari "Joliet Saengerbund" so te dni preosnovali in prenovili, tako da bodo nemški pevci imenitno nastopali ob raznih prilikah. Kaj pa naši pevci? Ali res mislijo večno spati? Tako lepa in velika naselbina, kakor je naša, pa nima niti najmanjšega pevskega zbora! Zimska sezona se bliža, čas gledaliških predstav in koncertov. Zatorej, pevci, na dan in združite se in organizirajte!

— Pisma na pošti koncem zadnjega tedna so imeli: Jaklič Ana, Mežnaršič Josip, Repek Helena.

Albany, Minn., 10. sept. — Dragi mi list Am. Sl. — Malokrat se kaj sliši iz te naselbine; ravno sedaj se nudi prilika malo napisati. Zadnji torek 5. septembra sta bila tukaj v cerkvi Matere Božje Sedem Žalosti poročena g. Andrej Peternell iz Brockway, Minn. in Ana Bier od tukaj. Sv. maša je bila ob deveti uri in sicer peta sv. maša, pri kateri je igrala Sr. Fernanda O. S. B. Tudi "Wedding March" jim je zaigrala. Pri poroki so bili pričujoči starši ženina, g. Gregor in Helena Peternell, brat ženinov Frank ter sestri Helena in Marija, kakor tudi nekaj drugih sorodnikov njegovih iz Brockway, potem Frank Lah iz Sartell, Minn., ter starši neveste Mr. in Mrs. Ferdinand Bier, en brat in pet sestra, ter bratranec njen iz Pender, Nebraska. Po sv. maši so se odpeljali gostje z ženinom in nevesto v avtomobilih na dom nevestin, kjer so bili prav vljudno sprejeti in so imeli pripravljeno dosti jedila in pijače. Za mlade ljudi je bila na hallu pripravljena godba, da so se zabavali, za kar se zahvaljujejo g. Peternellu. — G. Peternell je doma v Brockway, sin slovenskih starišev, Gregorja in Helene Peternell, ter je bil zaposlen v Lank Rapids v banki 7 let; zadnji dve leti pa tukaj na Albany za drugega kasirja. Nevesta je doma od tukaj in je hči nemških starišev Ferdinanda in Rozalije Bier, obče spoštovane družine. — Naj še omenim, da sta bila ženin in nevesta oba cerkvena pevca tukaj. Pri poročni maši jima je g. župnik, Rev. Alto O. S. B., naredil ginljivo pridigo v nemškem jeziku. Mladi parček bo imel tukaj krasno novo stanovanje, katero bode stalo kake 3 tisoč, ko bo dodelano. Bog jima daj obilo sreče in zadovoljnost v novem stanu.

Pozdrave širom Amerike pošiljam

Naročnik.

Brockway, Minn., 4. sept. — Dragi mi list Am. Sl.: — Zopet hočem napisati par vrstic. Nocoj gre tukaj zelo dež; tako na moč, kot nocoj, še mogoče letošnje leto ni šel.

Minuli teden je obiskal to faro Rev. Norbert Groth iz Lake George.

Jutri gre g. Ivan Oman v St. Paul, kjer bo obiskal svojega brata in se potem podal zadnje leto v semenišče. Želimo mu srečo in ga upamo kmalu videti v zlatem plajšču pred altarjem. —Ravno jutri pa se tudi poda naša pridna šolarica Anica Slamnik v Milwaukee k tamošnjim čč. sestram. — G. Jožef Trobec pa odide konec tedna v šolo. Vsem skupaj srečno pot in na zopetno veselo svidenje!

Naš rojak Matija Justin je ujel v reki Mississippi zadnji teden ribo, ki je očejena tehtala 25 funtov.

Pozdrav čitateljem Am. Sl.! Listu pa dolgo pot po vseh Združenih Državah.

John Poglajen.

Brockway, Minn. — Hoj-jej, hoj-jej, kakšen sem! "Raztrgan ves in razcapan", kako vendar to izgledam! Obraz izpraskan, zabuhel in "plov", nos mi stoji postrani, ušesa pa mi visijo kot staremu konju: eno naprej, eno nazaj. Moj novi trdi klobuk je razbit ter se me prav obupno oklepljе okrog vratu, mesto da bi ponosno sedel na levem ušesu, kamor sem ga bil postavil. Suknja je razmeharjena in razcapana, da kar visi od nje, hlače so mi vse navskriž razpokane in razcodrane, čevlji, ali vi moji ubogi čeveljčki, kako ste zdelani, raztrgani, razparani, da je joj! Kar pri vseh krajih gledam jaz ven, seveda le s kurjimi očesi. Glava mi opleta na vse strani, kot da visi na "rubberjevi" niti; lasje se me bojijo ter se vlečejo naravnost od mene v zrak; med rokami pa je naravnost največje razprtje, če mahne ena naprej, oplete druga nazaj, dočim so mi noge "glih prec" zaštrajkale. Ob kratkem, takšen sem kot kak orlov strah, ki je prebil že dve leti na svojem kolcu v vetru, mrazu in dežju. Res tako nekako se počutim, kakor se je počutil oni "bandrovc" iz Jeruzalema v Jeriho, ko ga je dobil Samaritan. No, saj sem pa tudi nekaj skozi djal, ali boljše—skozi so me djali. Tako me je zdelal oni dopis od tukaj v zadnji številki A. S., ki sta ga pisali (??) Ivanka in Meta (??) proti mojemu dopisu v 39. številki. Res čudim se, da sem prestal; seveda, nekaj časa sem moral presedeti, drugače ne bi "ausholtov". Skoraj da nisem pozabil dihati in živeti, moral sem se parkrat vščipniti, da sem videl, je-li sem še živ ali ne. Jej, jej, to vam je bil ciklon! Toda sedaj je čez, torej pojdimo na prosto ter si oglejmo pri solnčnem žarku resnice, kateri je bil povod, da se je zbrala taka strašna burja nad menoj.

Pisal sem v mojem zadnjem dopisu, da je "Podkorenčev Mihec" preveč zagrabil, ko je rekel, da tukajšnji slovenski fantje zametujejo naša, t. j. brockwayska, dekleta. Ako se tu in tam poroči kak slovenski fant z deklетom druge narodnosti, naj že ima vzrok ali ne, to še nikakor ni rečeno, da slovenski fantje slovenska dekleta zametujejo, kakor se tudi nasprotno ne more reči, če vzame včasih kaka Slovenka Nemca. Sicer pa je tukaj dvakrat toliko deklet omoženih izvan naše narodnosti, kakor pa fantov, torej ako je sploh kako zametovanje — toda ga ni — je to le na dekliški strani. To morata videti še celo vidve. Ljudje so se ženili in možili iz ene narodnosti v drugo in se tudi bodo, posebno v naši domovini, kjer je ljudstvo tako zelo namešano in vzrastejo otroci kot Amerikanci, ne meneč se za puste stare razprtije med evropskimi narodi. Jaz nikakor ne zagovarjam onih, ki segajo vedno po tujem blagu, to je, fantje po dekletih, dekleta po fantih druzega kraja. Najboljše je, če se poznata, če mogoče, od mladih let, potem vesta eden za druzega lastnosti. Vseeno pa pridejo tu vmes okolščine, kakor sorodstvo in, kakor sem zadnjič rekel in še rečem, pomanjkanje deklet, poklic i. t. d., da gre kateri fant iskat si družice ven iz domačega kraja. Taki kot smo mi i. e. "Ivanka", "Meta" in še več nas takih, se pač lahko hrputimo; če pa bi prišli na njihovo mesto — well???

Kar pa se tiče dopisa "Ivanke" in "Mete", ne bodem odgovarjal podrobno na vse te čenčarije, le sledeče:

Za lažnika me kličeta, zakaj neki? Morebiti zato, ker sem rekel, da so naša dekleta, kakor za splošno, dobro učene in umejo govoriti, brati in pisati v več jezikih. No, oprostita, na vaju sem pozabil, naredim izjemo.

Pravita: je 40 deklet zapisanih v društvo—ha, ha, ha! V krstnih bukvah jih je še več. Toda tukaj se govori in se je govorilo o dekletih zmožnih za možitev, t. j. o dekletih zdravih in starih vsaj 17 let, ne pa o otrokih 14—15 let. Drugič se je govorilo o brockwayskih slovenskih dekletih, t. j. takih, ki so tukaj rojene bile ali pa tukaj vzrastle. Tretjič pa se je govorilo o dekletih, ki so doma ali pa vsaj včasih pridejo domov, kakor je to samo ob sebi umevno. Pred vsem pa se je govorilo o višji šoli, in ne o "matematiki", ki se je učijo v naši "univerzi". Kar se tiče navadne šole, se brockwayskim (t. j. kakor zgoraj) deklетom ni treba ustrašiti nobenih druzih. Toda, kakor sem rekel, dobro bi bilo, ako bi tu in tam katera šla na kako višjo katoliško šolo, kakor grejo tudi dekleta drugih narodnosti. Nikakor in nikjer pa nisem rekel, da so naše dekleta "zabite". Ako pa vidve za vaju hočeta klobuk obrniti na to stran in vama "paše", orajt. Pravita: teleta so se smejala mojemu dopisu. To rad vrjamem, ali se je pameten človek kateri smejal? Nadalje pišeta vidve (???) in prašata, po kaj naj bi šle v šolo. — Na odgovor — et tu Brute: Prav veseli me, da vesta, koliko je 2 in 2, to je že nekaj, le tako naprej. Vse drugo blebetanje o mežnarju, o klobasah in kuharicah pa sploh nima pomena tukaj, ker tega nihče ne taji, da so, navadno, farmarska dekleta najboljše gospodinje. Tudi tega ne, da so tukajšnji učitelji farmarski sinovi in da gledajo ti po farmarskih dekletih, toda če mogoče po takih, ki so hodile v višje šole in so kedaj učile. Da naj se podpišem: "X" vam pisateljem omenjenega dopisa tako dobro predstavi mene, kot bi se podpisal z vsemi črkami. Sicer pa mi je jedna izmed vaju v obraz povedala, da mi vidve odgovorita. Odgovora sem pričakoval, toda take "zafrkacije" ne. Tudi bi vama svetoval, da v drugo podpišeta samo toliko, kar sami spišeta. Pred vsem pa svarim bralce dopisa "Ivanke" in "Mete", da naj nikar ne sodijo olikanosti naših deklet po tem — kako že pravita notri? aja — "gobezdanju".

Končno pa denem lepo roko na trebuh ter globoko klanjajoč odidem strašno potrt in —

Raztrgan ves in razcapan
od spisa "Ivanke-Mete" (???)
in plazim okol se dan na dan,
pobit od groze te presnete.

"Lažnivi Kljukec" ali X.

Brockway, Minn. — Prava jesen se je začela. Narava se je že oblekla v svojo pisano obleko in nebo se je pokrilo s sivimi oblaki. Začel je pihati veter od vseh strani in deževalo je, kakor bi iz škafa lil. Tudi mrzlo je bilo nekaj dnij. Toplomer je kazal samo 40 stopinj, ali pa še manj. Sedaj se je vreme zopet malo poboljšalo, toda vedno nam kaže narava le jesensko lice. Solnce je zatrlo svoje lice s tankimi oblaki. Jesenski mir pa motijo brezštevilne kavke s svojim krakanjem. Pa tudi na naselnike vpliva nekoliko to jesensko vreme. Dekleta se še posebno hudujejo nad nekim piscem, ki je zadnjič poročal, da ne znajo dovolj geografije, matematike in fizike. Hotel sem se prepričati, če imajo res kaj pojma o tem, pa so mi povedale, da je geografija toliko kakor zemljepisje, matematika je računstvo, fizika pa nauk o prirodi. Sedaj sem pa prepričan, da res to vedo in znajo toliko, da so sposobne za vsakega kranjskega fanta. Imajo dekleta čisto prav. Slovenski fant naj vzame slovensko dekle. Pa kako lepo tudi zapojo! Kar čudil sem se jim na dan Marijinega rojstva, tako lepo so pele. Posebno se mi je še dopadla pesem "Lepa si Marija..." Pa tudi g. Josip Trobec kaj imenitno igra na harmonij. Ali vse drugače se je naš Joe držal popoldne. Njegov obraz je popolnoma soglašal z vremenom, ko se je odpravljal "down town". Nič ne de. Štiri mesece imej potrpljenja, pa boš zopet videl Brockway. Sicer pa mene tudi čaka podobna usoda. Pozdrav vsem čitateljem!

John Plaznik.

Ely, Minn., 9. sept. — Cenjeni urednik: — Prosim malo prostora. Začetek šolskega leta je napočil in radi tega vabim vse rudarske delavce v Ely, ki se zanimajo za učenje angleščine, da se bi zglasili pri g. Brožiču, da nam bi posredoval dobiti večerno angleško šolo. Lansko leto se je pri nas malo prepozno zanimanje za pouk vzbudilo, zatorej naj bi se letos požurili. Vsak, kdor misli ostati v Ameriki, se bode nekoč kesal, zakaj se ni učil deželnega jezika, ko je bil še bolj mlad. Kdor hoče dobiti državljanske pravice, mora vsaj nekoliko znati angleško govoriti, zatorej naj bi nekoliko žrtvovali za izobrazbo, ki nam je zelo potrebna. Izkazi nam pričajo, da vsak Slovenec je ponosen, če zna angleško. Tudi boljše delo in plačo dobi. Nočem pridigovati več, marveč kličem: Vsi na noge, da dobimo deželnega jezika večerno šolo.

Prijazno vabim dopisnika iz Brockway, Minn., da naj malo bolj obširno naznani, kako je tam s trtjem? Ali ga tudi cepijo? Dopise vse rad čitam, oziroma pa najrajši iz stare poljedelske slovenske naselbine. Želim, da pri prvi priložnosti pridem v Brockway na obisk. Pozdravljam Slovence in Slovenke v širni republiki.

Ivo Težak, box 429.

Indianapolis, Ind., 3. sept. — Cenjeni g. urednik! Le bolj redki so dopisi iz naše naselbine v cenjenem listu Am. Slovencu. In posebnega tudi jaz nimam poročati.

Z delom gre bolj počasi, tako da ne manjka brezposelnih, radi česar ni svetovati rojakom, sem hoditi dela iskat.

Vkljub slabim razmeram kakor so, se je cerkvena veselica, katera se je vršila 28., 29. in 30. avgusta zvečer, vendar povoljno obnesla. Tako se je izrazil naš č. g. župnik B. Čiček.

Svoječasno sem bral dopis v A. S., katerega je pisal rojak J. Gričar iz Waller, Tex., da so ga obiskali rojaki z namenom, da bi si kupili zemlje za kmetije. Ker sem bil med omenjenimi tudi jaz, mi je čast poročati, da je resnica, kar je rojak g. Gričar pisal glede rodovitnosti zemlje, in tudi podnebje je zelo prijetno ter kraj prijazen, tako da se vsakemu došlecu takoj priljubi. Zatorej bi svetoval rojakom, kateri mislijo postati farmarji, da prej ko kje drugej kupijo, si tudi ta kraj ogledajo, ker sedaj se jim nudijo še lepe prilike in zemlje je še dovolj po primernih nizkih cenah, kar se bode pa predrugačilo v par letih.

Sedaj pa jaz kakor vsi rojaki, kateri smo bili na obisku pri rojaku Johnu Gričarju, izrekamo srčno zahvalo njemu in družini za prijazni sprejem in izvrstno postrežbo; in zahvaljujemo ga tudi za trud, katerega je imel, ko je skrbel, da so se papirji pravilno izdelali.

F. R.

Jamestown, N. Dak., 7. sept. — Dragi mi Am. Slovenec! Naznanjam, da sem bila na obisku pri g. J. Mucu in njegovi družini na farmi, 8 milj od mesta. Tam sem se nagledala strašno lepe letine, da nisem take videla v svojem življenju. Strašno lep oves in glavnato zelje in korenje in sploh vsi pridelki, da je veselje. Bila sem na farmi 8 dni in se mi je prav dopadlo. Imela sem "fine time" pri Mrs. Muc in pri Annie Muc in med drugimi prijateljicami.

Zdaj pa pozdravljam vse Slovence čitatelje tega lista.

Marija Gerzin.

Minneapolis, Minn., 5. sept. 1911. — (Nekaj o naselitvi na farme in drugo.) Človeka razveseli čitati dopise kot je bil zadnji iz Brockway, Minn., izpod peresa X. Prelomi se vsaj monotonično jamranje za delom, oziroma zaslužkom, ki izvira iz vrst slovenskega proletarjata, raztepenega po mnogih industrijskih krajih Ameri-

(Nadaljevanje na 6. strani.)

A. NEMANICH, preds. M. GRAHEK, tajnik. S. OLHA, blag.

Slovenian Liquor Co.

1115-17-19 Chicago St
JOLIET, ILL.

GLAVNICA $50,000.00.
Ustan. in inkorp. leta 1910

Družba naznanja rojakom, da ima veliko zalogo izvrstnih vin, žganja in drugih pijač, koje prodaje na debelo.

Rojakom se priporoča za obila naročila.

Pišite po cenik v domačem jeziku, ali pa po našega potovalnega zastopnika.

Lokalni zastopnik: Mat. Grahek. Potovalni zastopnik: Fr. Završnik.

Naše geslo: Dobro postrežba; vaše pa bodi: Svoj k svojmu!

Ilirija Grenčica v steklenicah in Baraga Zdravilno Grenko Vino.

Iz malega raste veliko!

Resničnost tega pregovora je neovrgljiva. Ako želite imeti kaj za starost, začnite hraniti v mladosti. Mi plačamo po

3%—tri od sto—3%

na prihranke. Z vlaganjem lahko takoj začnete in to ali osebno ali pa pismeno. Vse uloge pri nas so absolutno varne. Naša banka je pod nadzorstvom zvezne vlade.

Mi imamo slovenske uradnike.

The Joliet National Bank

JOLIET, ILLINOIS

Kapital in rezervni sklad $400,000.00.

ROBT. T. KELLY, preds.
CHAS. G. PEARCE, kalir

V delavnici, na farmi, v rudnikih.

Nezgode in poškodbe se pogosto dogajajo na farmi, v delavnici ali rudniku in dostikrat povzročajo veliko trpljenja, nadlogo in izgubo časa, ako vam ni pri roki

Severovo Gothardsko Olje

Takojšnji nadevek tega mazila pomenja dobrodošlo olajšbo bolniku.

Priporočljivo tudi za

REVMATIZEM, NEVRALGIJO, LEDVENO BOL, ODRGE, BOL V HRBTU, ŽIVE RANE, OKORELOST, KRČE, OTEKLINE, IN VSE POVRŠNE BOLESTI.

Cena, 50c steklenica.

Čitajte kaj mislijo drugi o njem:

"Severovo Gothardsko Olje se je izkazalo kot velika olajšba v mojem slučaju in je pomagalo tudi mnogim mojim tovarišem v naši delavnici."—Geo. Mertus, Kipling, O.

"Ako ne bi stalno imeli Severovega Gothardskega Olja na naši farmi, bi imeli več trpljenja, izgube časa in stroškov." — M. Votruba, Hay Springs, Neb.

"Severovo Gothardsko Olje smatram za najdragocenejše mazilo za rudarje, ki so žrtve revmatizma in tudi izpostavljeni poškodbam vsak hip." — Bartol Hribar, Wick Haven, Pa.

Kadar opazite

kake znake

ŽOLČNICE,
LENIH JETER,
ZAPEKE,
TEŽKE PREBAVE,
PEŠANJA MOČI,

pomnite, da učinkuje in povrača zdravje

Severov Zivljenski balzam.

Cena: 75c steklica.

Kdor se pritožuje

da ga nadleguje

KAŠELJ,
HRIPAVOST,
NADUHA,
OSLOVSKI KAŠELJ,
TEŽEK DIH,
BOLNO GRLO,

dajte mu uživati

Severov Balzam za pljuča.

Cena: 25c in 50c.

Severova Zdravila lahko dobite v svoji najbližji lekarni. Povejte mu razločno, da želite samo Severovih in ne vzemite nobenih drugih. — Naša zdravila imajo navode tiskane v vaši materinščini. Zdravniški svet zastonj.

W. F. SEVERA CO. CEDAR RAPIDS IOWA

K. S. K. JEDNOTA

Organizovana v Joliet-u, Ill. dne 2. aprila 1894. Inkorporovana v državi Illinois 12. januarja 1898.

Predsednik:.....Anton Nemanich, cor. N. Chicago & Ohio Sts., Joliet, Ill.
I. podpredsednik:.....Marko Ostronich, 49 Villa St., Allegheny, Pa.
II. podpredsednik:.....Frank Bojc, R. R. No. 1, Box 148, Pueblo, Colo.
Glavni tajnik:.....Josip Zalar, 1004 N. Chicago St., Joliet, Ill.
Pomožni tajnik:.....Josip Rems, 319 E. 90th St., New York City.
Blagajnik:.....John Grahek, cor. Broadway & Gran'te Sts., Joliet, Ill.
Duhovni vodja:...Rev. John Kranjec, 813 North Scott St., Joliet, Ill.
Pooblaščenec: ..... Josip Dunda, 704 Raynor Ave., Joliet, Ill.
Vrhovni zdravnik.....Dr. Martin J. Ivec, 900 N. Chicago St., Joliet, Ill.

NADZORNIKI:
George Stonich, 813 N. Chicago St., Joliet, Ill.
Josip Sitar, 805 N. Chicago St., Joliet, Ill.
Frank Opeka, Box 527, N. Chicago, Ill.

PRAVNI IN PRIZIVNI ODBOR:
Blaž J. Chulik, Gage Block, Lyons, Ia.
Joseph Kompare, 8908 Greenbay Ave., So. Chicago, Ill.
Leo. Kukar, Box 426, Gilbert, Minn.

NOVI DRUŠTVI.

Novovstanovljeno društvo sv. Cirila in Metoda 144, Sheboygan, Wis., sprejeto v Jednoto dne 10. sept. 1911. Imena članov in članic so: 17768 Josip Malnarič, roj 1895, zav. za $1000, 1. razred; 17767 Jakob Černe, roj 1883, zav. za $1000, 3. razred; 17768 Ivan Droll, roj 1882, zav. za $500, 3. razred; 17769 Pavel Valentinčič, roj 1882, zav. za $1000, 3. razred; 17770 Jakob Prestor, roj 1880, zav. za $1000, 4. razred; 17771 Jakob Dečman, roj 1878, zav. za $1000, 4. razred; 17772 Andrej Kalan, roj 1874, zav. za $500, 5. razred; 17773 Josip Mežnarič, roj 1875, zav. za $500, 5. razred; 17774 Jernej A. Kosec, roj 1868, zav. za $1000, 6. razred; 17775 Matevž Junc, roj 1868, zav. za $500, 6. razred; 5045 Marija Valentinčič, roj 1888, zav. za $500, 2. razred; 5046 Jožefa Droll, roj 1890, zav. za $500, 2. razred; 5047 Marija Junc, roj 1882, zav. za $500, 3. razred; 5048 Marija Droll, roj 1877, zav. za $500, 4. razred. Dr. št. 10 članov in 4 članice.

Novoustanovljeno društvo sv. Valentina 145, Beaver Falls, Pa., sprejeto v Jednoto dne 10. sept. 1911. Imena članov so: 17776 Vid Kuzman, roj 1891, zav. za $1000, 1. razred; 17777 Josip Dinar roj 1890, zav. za $1000, 2. razred; 17778 Jurij Rogič, roj 1889, zav. za $1000, 2. razred; 17779 Jakob Kuzman, roj 1889, zav. za $1000, 2. razred; 17780 Franc Zvonar, roj 1888, zav. za $1000, 2. razred; 17781 Matija Krovič, roj 1887, zav. za $1000, 2. razred; 17782 Anton Prašin, roj 1885, zav. za $1000, 3. razred; 17783 Alojzij Grdenič, roj 1885, zav. za $1000, 3. razred; 17784 Tomaž Bunjan, roj 1884, zav. za $1000, 3. razred; 17785 Franc Grdenič, roj 1881, zav. za $1000, 3. razred; 17786 Jakob Prašin, roj 1883, zav. za $1000, 3. razred; 17787 Ignac Krušlin, roj 1882, zav. za $1000, 3. razred; 17788 Mihael Jakšič, roj 1879, zav. za $1000, 4. razred; 17789 Karol Dobranič, roj 1876, zav. za $1000, 4. razred; 17790 Josip Stekovič, roj 1875, zav. za $1000, 5. razred. Dr. št. 15 članov.

PRISTOPILI ČLANI.

K društvu sv. Štefana 1, Chicago, Ill., 17791 Josip Siberl, roj 1882, zav. za $1000, 3. razred; 17792 Anton Čučnik, roj 1890, zav. za $500, 2. razred; 17793 Ivan Žerovnik, roj 1868, zav. za $1000, 6. razred, spr. 3. sept. 1911. Dr. št. 176 članov.

K društvu sv. Družine 5, La Salle, Ill., 17794 Matija Povše, roj 1883, zav. za $1000, 3. razred, spr. 4. sept. 1911. Dr. št. 112 članov.

K društvu sv. Jan. Krstnika 11, Aurora, Ill., 17795 Franc Pavlin, roj 1885, zav. za $1000, 3. razred, spr. 3. sept. 1911. Dr. št. 40 članov.

K društvu sv. Petra 30, Calumet, Mich., 17796 Ivan Sterk, roj 1887, zav. za $1000, 2. razred; 17797 Ivan Novak, roj 1878, zav. za $1000, 4. razred; 17798 Karol Luki, roj 1870, zav. za $1000, 6. razred; spr. 27. avg. 1911. Dr. št. 325 članov.

K društvu sv. Petra in Pavla 38, Kansas City, Kans., 17799 Mihael Novak, roj 1894, zav. za $500, 1. razred; spr. 3. sept. 1911. Dr. št. 62 članov.

K društvu sv. Alojzija 42, Steelton, Pa., 17800 Anton Gornik, roj 1892, zav. za $1000, 1. razred, spr. 2. sept. 1911. Dr. št. 98 članov.

K društvu Vit. sv. Florijana 44, So. Chicago, Ill., 17801 Ilija Badovinac, roj 1872, zav. za $1000, 5. razred, spr. 3. sept. 1911. Dr. št. 177 članov.

K društvu sv. Jožefa 57, Brooklyn, N. Y., 17802 Josip Jakovac, roj 1891, zav. za $500, 2. razred; 17803 Franc Naglič, roj 1890, zav. za $500, 2. razred; 17804 Jurij Delač, roj 1889, zav. za $500, 2. razred; spr. 2. sept. 1911. Dr. št. 156 članov.

K društvu sv. Janeza Krst. 60, Wenona, Ill., 17805 Pavel Kraupa, roj 1887, zav. za $1000, 2. razred, spr. 2. sept. 1911. Dr. št. 48 članov.

K društvu Marije Pomagaj 79, Waukegan, Ill., 17806 Matevž Bezpalec, roj 1893, zav. za $1000, 1. razred, spr. 10. sept. 1911. Dr. št. 76 članov.

K društvu sv. Ant. Pad. 87, Joliet, Ill., 17807 Mihael Starc, roj 1892, zav. za $1000, 1. razred; 17808 Ivan Škrjanc, roj 1891, zav. za $1000, 2. razred; 17809 Ivan Križ, roj 1880, zav. za $1000, 4. razred, spr. 10. sept. 1911. Dr. št. 79 članov.

K društvu sv. Barbare 97, Mt. Olive, Ill., 17810 Nikolaj Benič, roj 1887, zav. za $1000, 2. razred; 17811 Matija Belavič, roj 1884, zav. za $1000, 3. razred, spr. 3. sept. 1911. Dr. št. 60 članov.

K društvu sv. Treh Kraljev 98, Rockdale, Ill., 17812 Ivan Jagodnik, roj 1887, zav. za $500, 2. razred; 17813 Jožef Petan, roj 1885, zav. za $500, 3. razred, 17814 Jakob Bukovc, roj 1883, zav. za $500, 3. razred; 17815 Mihael Kozlevčar, roj 1881, zav. za $500, 3. razred, spr. 3. sept. 1911. Dr. št. 47 čl.

K društvu sv. Jurija 100, Sunnyside, Utah, 17816 Leopold Mesar, roj 1880, zav. za $1000, 4. razred, spr. 4. sept. 1911. Dr. št. 44 članov.

K društvu sv. Cirila in Metoda 101, Lorain, Ohio, 17817 Mihael Klivc, roj 1891, zav. za $1000, 1. razred; 17818 Ivan Rešek, roj 1894, zav. za $1000, 1. razred; 17819 Ivan Urbanek, roj 1894, zav. za $1000, 1. razred, spr. 4. sept. 1911. Dr. št. 44 članov.

K društvu sv. Družine 136, Willard, Wis., 17820 Štefan J. Legat, roj 1886, zav. za $500, 2. razred; 17821 Franc Lesar, roj 1871, zav. za $1000, 6. razred; spr. 3. sept. 1911. Dr. št. 21 članov.

PRESTOPILI ČLANI.

Od društva sv. Vida 25, Cleveland, Ohio, k društvu sv. Antona Pad. 87, Joliet, Ill., 5729 Matija Turk, 10. sept. 1911. I. dr. št. 337 čl. II. dr. št. 76 čl.

Od društva sv. Frančiška Sal. 29, Joliet, Ill., k društvu sv. Petra in Pavla 62, Bradley, Ill., 15715 Ivan Zugel, 16224 Nikolaj Pezdirc, 7. sept. 1911. I. dr. št. 221 članov. II. dr. št. 30 članov.

Od društva sv. Alojzija 52, Indianapolis, Ind., k društvu sv. Jan. Evang. 65, Milwaukee, Wis., 15853 Franc Kalvišar, 3. sept. 1911. I. dr. št. 147 članov. II. dr. št. 106 članov.

Od društva sv. Cirila in Metoda 59, Eveleth, Minn., k društvu Marije sv. Rožnega Venca 131, Aurora, Minn., 10966 Matija Železnikar, 29. avg. 1911. I. dr. št. 227 članov. II. dr. št. 51 čl.

Od društva sv. Jurija 64, Etna, Pa., k društvu sv. Barbare 97, Mt. Olive, Ill., 15604 Štefan Papa, 3. sept. 1911. I. dr. št. 71 članov. II. dr. št. 57 članov.

Od društva sv. Frančiška 66, Cleveland, Ohio, k društvu sv. Vida 25, Cleveland, Ohio, 7121 Alojzij Zupančič, 4. sept. 1911. I. dr. št. 38 članov. II. dr. št. 338 članov.

Od društva sv. Ant. Pad. 71, Crabtree, Pa., k društvu sv. Barbare 68, Irwin, Pa., 6271 Ivan Povhe, 3. sept. 1911. I. dr. št. 31 članov. II. dr. št. 85 čl.

SUSPENDOVANI ČLANI ZOPET SPREJETI.

K društvu sv. Jožefa 2, Joliet, Ill., 15559 Jakob Briski, 11. sept. 1911. Dr. št. 260 članov.

K društvu Matere Božje 33, Pittsburg, Pa., 15102 Ivan Reven, 3. sept. 1911. Dr. št. 130 članov.

K društvu sv. Petra in Pavla 51, Iron Mt., Mich., 16193 Jakob Jenko, 13359 Josip Mrčela, 3. sept. 1911. Dr. št. 36 članov.

K društvu sv. Jožefa 53, Waukegan, Ill., 12714 Ivan Mihevec, 4. sept. 1911. Dr. št. 199 članov.

K društvu sv. Srca Jezusovega 54, Chisholm, Minn., 4315 Jakob Žagar, 3. sept. 1911. Dr. št. 95 članov.

Od društva sv. Barbare 97, Mt. Olive, Ill., 9952 Andrej Obranovič, 3. sept. 1911. Dr. št. 58 članov.

K društvu sv. Družine 136, Willard, Wis., 16218 Ivan Košir, 6. avg. 1911. Dr. št. 19 članov.

K društvu Marije sv. Rožnega Venca 131, Aurora, Minn., 14090 Josip Žolner, 29. avg. 1911. Dr. št. 51 članov.

SUSPENDOVANI ČLANI.

Od društva sv. Jožefa 7, Pueblo, Colo., 7352 Anton Rupar, 14. jul. 1911. Dr. št. 278 članov.

Od društva sv. Petra 30, Calumet, Mich., 15561 Alojzij Škufca, 7705 Leo Stariha, 13796 Ivan Pavlin, 11029 Peter Mukavec, 6639 Matija Kralj, 2552 Ivan Arko, 11340 Ivan Babič, 17357 Josip Boštjančič, 1. sept. 1911. Dr. št. 322 članov.

Od društva Matere Božje 33, Pittsburg, Pa., 12314 Nikolaj Dukovčič, 11706 Jurij Botički, 1775 Josip Stajdohar, 15102 Ivan Reven, 28. avg. 1911. Dr. št. 129 članov.

Od društva sv. Srca Jezusovega 54, Chisholm, Minn., 16517 Jakob Krže, 16760 Mihael Krznarič, 16853 Luka Kušenič, 6. sept. 1911. Dr. št. 92 članov.

Od društva sv. Jožefa 55, Crested Butte, Colo., 13105 Andrej Milavec, 13107 Andrej Smrdel, 1. sept. 1911. Dr. št. 54 članov.

Od društva sv. Jurija 64, Etna, Pa., 13996 Andrej Čačkovič, 30. avg. 1911. Dr. št. 70 članov.

Od društva sv. Srca Jezusovega 70, St. Louis, Mo., 7365 Matija Ambrož, 31. avg. 1911. Dr. št. 74 članov.

Od društva sv. Antona Pad. 71, Crabtree, Pa., 12691 Martin Petan, 3. sept. 1911. Dr. št. 30 članov.

Od društva sv. Pavla 118, Little Falls, N. Y., 13868 Franc Beanki, 21. avg. 1911. Dr. št. 33 članov.

Od društva sv. Jožefa 122, Rocksprings, Wyo., 15294 Ivan Slamnik, 22. avg. avg. 1911. Dr. št. 65 članov.

Od društva Marije sv. Rožnega Venca 131, Aurora, Minn., 16433 Ivan Zajec, 29. avg. 1911. Dr. št. 51 članov.

IZLOČENI ČLANI.

Od društva sv. Jurija 100, Sunnyside, Utah, 17422 Anton Težak, 4. sept. 1911. Dr. št. 43 članov.

PRISTOPILE ČLANICE.

K društvu sv. Štefana 1, Chicago, Ill., 5049 Marija Fabjan, roj 1886, zav. za $1000, 2. razred, spr. 3. sept. 1911. Dr. št. 28 članic.

K društvu sv. Frančiška Sal. 29, Joliet, Ill., 5050 Antonija Zvonkovič, roj 1889, zav. za $1000, 2. razred, spr. 3. sept. 1911. Dr. št. 93 članic.

K društvu sv. Alojzija 42, Steelton, Pa., 5051 Doroteja Drmeš, roj 1882, zav. za $500, 3. razred, spr. 2. sept. 1911. Dr. št. 37 članic.

K društvu sv. Jožefa 53, Waukegan, Ill., 5052 Antonija Mrlak, roj 1893, zav. za $1000, 1. razred, spr. 8. sept. 1911. Dr. št. 72 članic.

K društvu Marije Čist. Spoč. 80, So. Chicago, Ill., 5053 Marija Trkman, roj 1892, zav. za $1000, 1. razred; 5054 Marija Prezel, roj 1889, zav. za $1000, 2 razred; 5055 Ivanka Puc, roj 1882, zav. za $1000, 2. razred; 5056 Katarina Kušan, roj 1873, zav. za $1000, 5. razred, spr. 20. avg. 1911. Dr. št. 101 članico.

K društvu Marije Sed. Žalosti 81, Pittsburg, Pa., 5057 Neža Krese, roj 1889, zav. za $500, 2. razred; 5058 Ana Lavrič, roj 1890, zav. za $1000, 2. razred, spr. 27. avg. 1911. Dr. št. 91 članic.

K društvu sv. Ant. Pad. 87, Joliet, Ill., 5059 Katarina Gliha, roj 1883, zav. za $1000, 3. razred, spr. 10. sept. 1911. Dr. št. 21 članic.

K društvu sv. Pavla 118, Little Falls, N. Y., 5060 Marija Soršak, roj 1893, zav. za $1000, 1. razred, spr. 1. sept. 1911. Dr. št. 9 članic.

K društvu sv. Martina 126, E. Mineral, Kans., 5061 Marija Debelak, roj 1872, zav. za $1000, 5. razred, spr. 27. avg. 1911. Dr. št. 12 članic.

K društvu sv. Ane 127, Waukegan, Ill., 5062 Franca Kren, roj 1894, zav. za $1000, 1. razred; 5063 Marta Dupin, roj 1871, zav. za $1000, 6. razred, spr. 27. avg. 1911. Dr. št. 65 članic.

K društvu sv. Barbare 128, Etna, Pa., 5064 Doroteja Vukovič, roj 1868, zav. za $1000, 6. razred, spr. 1. sept. 1911. Dr. št. 17 članic.

PRESTOPILE ČLANICE.

Od društva sv. Vida 25, Cleveland, Ohio, k društvu sv. Antona Pad. 87, Joliet, Ill., 3295 Terezija Turek, 10. sept. 1911. I. dr. št. 110 članic. II. dr. št. 20 članic.

Od društva sv. Frančiška 66, Cleveland, O., k društvu sv. Vida 25, Cleveland, O., 2263 Marija Zupančič, 4. sept. 1911. I. dr. št. 7 članic. II. dr. št. 111 članic.

SUSPENDOVANE ČLANICE ZOPET SPREJETE.

K društvu sv. Petra in Pavla 51, Iron Mountain, Mich., 3828 Marija Merčela, 3. sept. 1911. Dr. št. 12 članic.

SUSPENDOVANE ČLANICE.

Od društva sv. Srca Jezusovega 54, Chisholm, Minn., 2426 Franca Ambrož, 31. avg. 1911. Dr. št. 14 članic.

ODSTOPILE ČLANICE.

Od društva Marije Pomagaj 129, So. Omaha, Nebr., 4026 Ana Bestič, 26. avg. 1911. Dr. št. 13 članic.

IZLOČENE ČLANICE.

Od društva Marije Sedem Žalosti 81, Pittsburg, Pa., 4293 Ana Hecimovič, 4521 Ana Verbanič, 27. avg. 1911. Dr. št. 89 članic.

URADNO NAZNANILO.

V številki 39 Jednotinega glasila je bilo uradnim potom naznanjeno od brata gl. predsednika, da se bode vršilo jednajsto gl. zborovanje K. S. K. J. v mestu Joliet, Ill. in sicer se isto prične 2. okt. 1911. Vsled tega službenim potom prosim in opozarjam vse brate glavne uradnike, kakor tudi brate delegate, da se zbero preje omenjenega dne ob 8. uri zjutraj v Jednotini dvorani, 1004 North Chicago St. Cela delegacija se poda iz dvorane v cerkev sv. Jožefa, ker se bode darovala sv. maša ob polu deveti uri. Po sv. maši skupni odhod nazaj v dvorano, ker se prične zborovanje točno ob polu deseti uri dopoludne. Vsi gg. gl. uradniki in delegatje se torej prosijo, da se ob pravem času snidejo na zgoraj sprva označenem prostoru.

Vsem slavnim društvom kakor tudi posameznim članom in članicam naše slavne K. S. K. Jednote se naznanja, da brzojavi in pisma za časa gl. zborovanja, naj se blagovolijo nasloviti na naslov: **K. S. K. J. Hall, 1004 N. Chicago St., Joliet, Ill.** Na razpolago bodeta dva telephona, tako, da če bode kateri izmed članov ali članic želel s katerim izmed uradnikov in delegatov govoriti, bode to lahko napravil. **Če hoče kateri govoriti po Northwestern Telephone, naj blagovoli zvati številko 770; Na Chicago ali Long Distance Telephone pa številko 1048.**

Nekatera društva mi še niso naznanila pošljejo li delegata na gl. zborovanje ali ne; radi tega prosim, da vsa ona društva, ki do danes še niso tega storila, da mi naznanijo najzadnje do 23. sept. 1911. Jednako tudi opozarjam vsa društva na uradno naznanilo objavljeno v številki 40 Jednotinega glasila.

Želeč vsem članom in članicam vse najbolje, ostajam z bratskim pozdravom

JOSIP ZALAR, gl. tajnik K. S. K. Jednote.

IZ URADA GL. PREDSEDNIKA K. S. K. JEDNOTE.

Vsem slavnim društvom Jednote se naznanja, da nobeden član, ki je bil katerikrat izločen od društva oziroma Jednote, ne more biti delegat za jednajsto gl. zborovanje, ki se bode pričelo 2. okt. 1911. Ud, ki je bil izločen za kak prestopek pravil ali kake druge lumparije, nima prave ljubezni do napredka Jednote in vsled tega ne more biti delegat ali zastopnik. Vsa društva naj blagovolijo to jemati v poštev.

Z bratskim pozdravom sem

ANTON NEMANICH, glavni predsednik.

PO DUH. VODJI K. S. K. J., REV. JOHN KRANJEC-U, SUSPENDOVANA ČLANA IN DELEGATA ZA 11. GL. KONVENCIJO.

Od društva sv. Jožefa 57, Brooklyn, N. Y., Ivan Zupan in Josip Cvetkovič, suspendovana dne 13. sept. 1911, po duh. vodji K. S. K. J. Rev. John Kranjec-u na podlagi pravil stran 14, pod črko G, kakor tudi na podlagi njegovega opomina objavljenega v Jed. glasilu z dne 30. avg. t. l. Suspendacija velja za dobo 60 dni in po preteku tega časa se sprejmeta zopet v Jednoto, če ugodita odločilu duh. vodje.

IMENA NAZNANJENIH DELEGATOV.

Z asesmentom za mesec julij sem razposlal na vsa podrejena društva poverilne liste za delegate izvoljene za 11. glav. zborovanje K. S. K. Jednote. Do sedaj so sledeča društva naznanila svoje delegate, ali pa izjavila, da se zborovanja ne udeleže in vzrok neudeležbe:

Dr. sv. Štefana 1, Chicago, Ill.: Anton Gregorič, Frank Banich.
Dr. sv. Jožefa 2, Joliet, Ill.: Franc Horvat, Anton Golobitsh, John Živic.
Dr. Vit. sv. Jurija 3, Joliet, Ill.: Martin Konda, Anton Nemanich, ml.
Dr. sv. Družine 5, La Salle, Ill.: Jožef Bregač, Jožef Brglez.
Dr. sv. Jožefa 7, Pueblo, Colo.: Josip Rus, Matija Jerman, Geo. Thomas.
Dr. sv. Cirila in Metoda 8, Joliet, Ill.: John Gregorčič.
Dr. sv. Jan. Krst. 11, Aurora, Ill.: John Novak.
Dr. sv. Jožefa 12, Forest City, Pa.: Rev. Josip Tomšič, Martin Muhič.
Dr. sv. Jan. Krstnika 13, Biwabik, Minn., ne pošlje delegata vsled preslabih finančnih razmer.
Dr. sv. Jan. Krst. 14, Butte, Mont. ne pošlje delegata vsled preveč bolezni med člani.
Dr. sv. Roka 15, Allegheny, Pa.: Viljem Thomas, Jurij Flajnik.
Dr. sv. Jožefa 16, Virginia, Minn.: Frank Trampush, Matija Lakner.
Dr. Marija Pomočnice 17, Jenny Lind, Ark.: Ne pošlje delegata vsled slabih finančnih razmer.
Dr. sv. Jožefa 21, Federal, Pa.: John Tavčar.
Dr. sv. Jan. Krstnika 20, Ironwood, Mich.: Jurij Križmanič.
Dr. sv. Barbare 23, Bridgeport, Ohio: Mihael Hočevar.
Dr. sv. Vida 25, Cleveland, Ohio: John Grdina, Mihael Setnikar, Jernej Knaus, John Žulič.
Dr. sv. Frančiška Sal. 29, Joliet, Ill.: Josip Legan, Mihael Wardjan.
Dr. sv. Petra 30, Calumet, Mich.: Paul D. Spehar, John R. Sterbenz, Paul Schneller, Paul Shaltz.
Dr. Jezus Dobri Pastir 32, Enumclaw, Wash.: Josip Malneritch.
Dr. Matere Božje 33, Pittsburg, Pa.: Jos. Pavlakovič.
Dr. sv. Barbare 40, Hibbing, Minn., John Povsha.
Dr. sv. Jožefa 41, Pittsburg, Pa., John Mertel.
Dr. sv. Alojzija 42, Steelton, Pa.: Rev. Frank J. Ažbe.
Dr. sv. Jožefa 43, Anaconda, Mont., Mihael J. Kraker.
Dr. Vit. sv. Florijana 44, So. hicago, Ill.: Franc Medosh, Jožef Sebohar.
Dr. sv. Frančiška Ser. 46, New York, N. Y.: Josip Rems.
Dr. sv. Alojzija 47, Chicago, Ill.: John Wukshinich.
Dr. Jezus Dobri Pastir 49, Pittsburg, Pa.: Jos. V. Grahek.
Dr. Marije Sedem Žal. 50, Allegheny, Pa.: Matija Mravintz in John Mravintz.
Dr. Marije Sedem Žalosti 50, Allegheny, Pa.: Frank Mravintz.
Dr. sv. Petra in Pavla 51, Iron Mountain, Mich. ne pošljejo delegata, ker ima dr. vedno veliko bolnih članov.
Dr. sv. Alojzija 52, Indianapolis, Ind.: Jakob Stergar.
Dr. sv. Jožefa 53, Waukegan, Ill.: Franc Petkovšek, Anton Šušteršič.
Dr. sv. Srca Jezusovega 54, Chisholm, Minn.: Frank First, st.
Dr. sv. Jožefa 55, Crested Butte, Colo.: Ne pošlje delegata vsled prevelicih stroškov.
Dr. sv. Jožefa 56, Leadville, Colo. ne pošlje delegata vsled slabih finančnih razmer.
Dr. sv. Jožefa 58, Haser, Pa.: John Bohinc.
Dr. sv. Cirila in Metoda 59, Eveleth, Minn.: Martin Shukle, John Malevich.
Dr. sv. Jan. Krst. 60, Wenona, Ill.: Josip Brence.
Dr. Vit. sv. Mihaela 61, Youngstown, Ohio: John Jerman.
Dr. sv. Petra in Pavla 62, Bradley, Ill.: Al. Sterbenc.
Dr. sv. Lovrenca 63, Cleveland, Ohio: Jakob Jančar, Andrej Slak.
Dr. sv. Jurija 64, Etna, Pa. ne pošlje delegata vsled slabih finančnih razmer in veliko bolnih članov.
Dr. sv. Jan. Evang 65, Milwaukee, Wis.: Ignac Kušljan, Franc Frančič.
Dr. sv. Frančiška 66, Cleveland, Ohio: Egidi Verhovc.
Dr. sv. Nikolaja 67, Steelton, Pa.: Miko Matjašič.
Dr. sv. Barbare 68, Irwin, Pa. ne pošlje delegata vsled preslabih finan. razmer.
Dr. sv. Jožefa 69, Great Falls, Mont. ne pošlje delegata vsled slabih finančnih razmer in veliko bolnih članov.
Dr. sv. Srca Jezusovega 70, St. Louis, Mo.: Anton Bukovic.
Dr. sv. Ant. Pad. 71, Goff, Pa.: John Tome.
Dr. sv. Ant. Pad. 72, Ely, Minn.: Geo. L. Brozich.
Dr. sv. Barbare 74, Springfield, Ill.: John Peternel.
Dr. sv. Martina 75, La Salle, Ill.: John Novak.
Dr. Marije Vnebovzete 77, Forest City, Pa.: Anton Bokal.
Dr. Marije Pomagaj 78, Chicago, Ill.: Martin Kremesec, Avgust Poglajen.
Dr. Marije Pomagaj 79, Waukegan, Ill.: Franc Grom.
Dr. Marije Čist. Spočetja 80, So. Chicago, Ill.: John Kučič.
Dr. Marije Sedem Žalosti 81, Pittsburg, Pa.: John Golobič.
Dr. sv. Alojzija 83, Fleming, Kans.: Jakob Cukjati.
Dr. Marije Sedem Žalosti 84, Trimountain, Mich.: John Žugelj.
Dr. Srca Marije 86, Rocksprings, Wyo. ne pošlje delegata vsled slabih finančnih razmer.
Dr. sv. Ant. Pad. 87, Joliet, Ill.: Blaž Kuglitch.
Dr. sv. Alojzija 88, Mohawk, Mich.: Josip Butala.
Dr. sv. Cirila in Metoda 90, So. Omaha, Nebr. ne pošlje delegata vsled slabih finančnih razmer.
Dr. sv. Petra in Pavla 91, Rankin, Pa.: Franc Habič.
Dr. Friderik Baraga 93, Chisholm, Minn.: Jakob Petrich.
Dr. Marije Zdravje Bolnikov 94, Cumberland, Wyo. ne pošlje delegata vsled slabih finančnih razmer in veliko bolnih članov.
Dr. sv. Alojzija 95, Broughton, Pa.: Jakob Brulc.
Dr. sv. Barbare 96, Kaylor, Pa.: Ne pošlje delegata vsled slabih fin. razmer.
Dr. sv. Barbare 97, Mt. Olive, Ill. ne pošlje delegata vsled slabih finančnih razmer.
Dr. sv. Treh Kraljev 98, Rockdale, Ill.: Jožef Pekol.
Dr. sv. Jurija 100, Sunnyside, Utah: Matija Pogorelc.
Dr. sv. Cirila in Metoda 101, Lorain, Ohio: Josip Svete.
Dr. Novi Dom 102, Newark, N. J., ne pošlje delegata vsled preobilo bolnih članov in preslabih finančnih razmer.
Dr. sv. Jožefa 103, Milwaukee, Wis.: Matija Marhar.
Dr. sv. Genovefe 108, Joliet, Ill.: John Petric.
Dr. sv. Družine 109, Aliquippa, Pa.: Ne pošlje delegata vsled premalega števila članov in slabih finančnih razmer.
Dr. sv. Jožefa 110, Barberton, Ohio: Josip Podpečnik.
Dr. sv. Srca Marije 111, Barberton, Ohio: Josip Podpečnik.
Dr. sv. Jožefa 112, Ely, Minn.: Frank Jerich.
Dr. sv. Roka 113, Denver, Colo.: Pooblastilo Josip Zalar.
Dr. sv. Pavla 118, Little Falls, N. Y.: Mihael Kramar.
Dr. Marije Pomagaj 121, Little Falls, N. Y.: Frank Gregorka.
Dr. sv. Jožefa 122, Rocksprings, Wyo.: John Koshir.
Dr. sv. Pavla 130, De Kalb, Ill.: Ne pošlje delegata vsled slabih finan. razmer.
Dr. Marije sv. Rožnega Venca 131, Aurora, Minn.: Ne pošlje delegata vsled preobilo bolnih članov in slabih finančnih razmer.
Dr. sv. Ime Marije 133, Ironwood, Mich.: Ne pošlje delegata vsled slabih finančnih razmer.
Dr. sv. Ane 134, Indianapolis, Ind. ne pošlje delegata vsled prevelikega števila bolnih članic.
Dr. sv. Cirila in Metoda 135, Gilbert, Minn.: Anton Erchul.
Dr. sv. Družine 136, Willard, Wis.: Ignac Česnik.
Dr. sv. Ant. Pad. 137, Aurora, Minn.: Peter Staudohar.
Dr. sv. Jan. Nepomuka 141, Linton, Ind. ne pošlje delegata vsled preslabih finančnih razmer.
Dr. sv. Jan. Krstnika 143, Joliet, Ill.: Josip Pleše.

Vsa slavna društva, ki še niso poslala imen svojih delegatov, naj jih pošljejo takoj na vposlanih listinah, oziroma sporoče neudeležbo zborovanja in vzrok iste, da se potem objavi v glasilu.

PRIPOROČAMO VAM

Doktor Ivec

kot najboljšega in najizkušenejega zdravnika. On pozna bolezen na vaši vodi (scalini)! Torej, kadar pridete k njemu prinesite jedno majhno flaško vaše vode, katero bode on pregledal kemično in mikroskopično za natančno diagnoso Vaše bolezni, v njegovem kemičnem laboratoriju.

On je specialist za moške, ženske in otroške bolezni in operacije, ter hitro in zanesljivo ozdravi vsako bolezen mož in žena, ako je to sploh mogoče.

Bolezni na pljučih, prsih, kašelj, glavobol, teško dihanje, prehlajenje, katar, nervoznost, kilo ali bruh, srbečino (srap), appendicitis, kamenje v žolču in mehurju (gallstones), pijanost, lišaje, oglušenje, bule, hraste in rane, zastrupljeno kri, mrzlico, vročinsko bolezen, bolezen na očeh, želodcu, črevih, ledvicah, jetrih, mehurju, grlu, nosu, glavi, bolezni srca, bolezni na laseh, kožne bolezni, prišče, krof, trakulje, madron in vse druge bolezni.

Zdravniški svet zastonj in strogo zaupno.

Opišite vašo bolezen v svojem materinem jeziku ali pridite k njemu, in on Vam bo dal najboljša zdravila. Adresirajte pisma tako:

DR. MARTIN J. IVEC,

900 N. CHICAGO STREET JOLIET, ILLINOIS.

Glavobol krajša življenje.

Pogostne glavoboli, ako se ne preženejo, utegnejo okrajšati življenje s tem, da povzročajo bolj ali manj živčno onemoglost, katera prizadeva celo telo. Tisočeri ljudje so leta in leta uživali Severove Praške zoper glavobol ter spoznali, da so tako izdatni in brzo učinkujoči pri lajšanju glavoboli kakor nobeni drugi. Cena 25c za škatlico. Na prodaj v lekarnah. Niso pristni brez znamke W. F. Severa Co., Cedar Rapids, Iowa. 1-3

Kam pa greš Jože?

Drugam ne kot k Mat. Štefaniču čez treko. Tam dobim dobro pivo, žganje, smodke in izvrstno domače vino, ki je rudeče in belo, in bo teklo veselo.

Pridite tudi drugi vsi, in prepričajte se sami. — Na svidenje pri

Mat. Stefanič-u,

400 Ohio Street Joliet, Ill.

DEŽNIK.

Iz nemščine prevedel I. P.

(Konec.)

Ivanka pa je bila, kakor v nebesih.

Petindvajset kron, ki jih je sama zaslužila! Le ta bo razumel občutke dekletca, ki si mora s a m s svojimi rokami denar služiti.

Staro, ljubo pohištvo je rešeno — za mamico je zopet kupila okrepčujočega vina in čokolade — zdravnika bo lahko plačala, tudi potrebna zdravila bo lahko kupila.

Ljubi Bog je uslišal njeno molitev. Kako srečno se je čutila Ivanka! S kakim veseljem bo začela takoj jutri novo delo!

Seveda — — če bi ne bilo dobrega prijaznega doktorja, bi ji bil težko plačal trgovec tak znesek — — sedaj se zdi mladi slikarici, da je gospod mlad — da, celo lep.

V kakih dvajsetih minutah je prišla domu.

Previdno, da ne bi vzbudila ali prestrašila matere, odprla je vrata, razprostrla izposojeni dežnik in ga postavila v kot. Moker klobuk je obesila na klin — jopico na naslonjalo — male galoše pa je dejala v kuhinjo.

Čuden, votel glas se je zaslišal iz sobe.

"Si Ti, Ivanka? Si vendar tukaj, ljubljenka? Gotovo si premočena — lačna? Oh, da ne morem vstati — —! In pri tem slabem vremenu! Še celo dežnika nimamo —"

"Saj ga imam, mamica —"

Pogumen odgovor je gospo, uradniško vdovo vznemiril.

"Dežnik imaš?"

Ivanka odprla je steklenico vina, nalila kozarec, ga ponudila materi in pokleknila pred njo.

"Vino!?" je rekla gospa Melanija. "Vino? Ivanka otrok! Kako moreš kupovati drago pijačo? V tej stiski..."

A Ivanka je objela mater in jo poljubila.

Gospa Melanija, bleda, lepa gospa, štiridesetih let, sedela je nekako omotena vsled vnetja rebrne mrene, v starem naslonjaču. Zvesto in ljubeznjivo je prenašala s poštenim, dobrosrčnim možem veselje in križe — največkrat križe.

Od šesterih otročičev je ostala najmlajša, Ivanka. Začudena je gledala gospa ljubljeno hčerko. Tedaj ji je Ivanka podala šopek belik cvetk in ji začela pripovedovati vse do pičice:

"— kako je cvetice kupila, in kako ji je starka zaklicala: 'Bog Vam daj srečo!' O molitvi v cerkvi sv. Filipa apostola — kako je potem hitela, da bi prodala skrivaj narejeno sliko. O skopem trgovcu je pripovedovala Ivanka začudeni materi, ki ji je le "dve kroni" obljubljal, za trudapolno delo, kako ji je skoro srce zastalo od strahu — kako je skoro že vsako upanje zgubila, ko je kupil mlad gospod 'doktor' njeno delo kot umetnost.

"Mlad doktor?" je vprašala gospa.

"Da — mlad prijazen gospod — ki mi je nazadnje ponudil svilen dežnik — — zunaj je razprostrt dežnik — po katerega, je rekel, da bo jutri sam prišel."

Sedaj ni pomagalo nič. Mati je hotela vse vedeti.

"Toda Ivanka! Od neznanca dežnik vzeti, mu povedati naslov! — če bi bil to kak zapeljivec — v velikem mestu je polno slabih ljudi — —"

Ivanka je odločno zmajala s plavo glavico.

"Doktor — zapeljivec!? — Ne, mamica, to Ti naj ne dela skrbi! Te poštene, modre oči ne morejo kaj slabega nameravati! Prepričaj se sama, ko pride jutri! In mamo in sestro ima tudi — saj ga trgovec pozna — —"

Gospa Melanija se je čudila, kako živahno in goreče zagovarja njena hčerka neznanca — take še ni videla svoje Ivanke.

"In sedaj sem zopet pogumna in imam veselje do življenja!" je rekla Ivanka. "Kako pridno bom delala! Še poučevala bom slikarstvo — jutri dam oglas v časopise, boš videla, sedaj se mi bo vse posrečilo; kajti Bog, Najdobrotljivejši, je vslišal mojo prošnjo!"

Kako hitro se vzbude v srci mladine nade!

Po veselem razgovoru in mali večerji, kakoršne pa že dolgo niste imele, je prinesla Ivanka pokojnega očeta "Sveto pismo" na pisalno mizo.

Ivanka je odprla in brala:

"Prosite in prejeli boste! Iščite in našli boste! Trkajte in se vam bo odprlo!"

"To sem brala danes zjutraj, draga mamica, predno sem začela svoje delo! Zaupajve torej, da bo Bog moje delo blagoslovil, da Te morem ozdraviti in pokrepiti!"

Ljubeznjivo je spremila Ivanka mater k počitku.

Danes bo tudi ona — Ivanka — lahko brez skrbi zaspala.

Ko je ugasnila luč v svoji sobici in je počivala na blazinah, ji je prišlo na misel: "Kaj, ko bi pa doktor planinske rože sestri ali celo kaki drugi podaril."

Ta misel ji je vzbudila neko vznemirjenost.

A kmalu je zahtevala narava svoje pravo. Ko je Ivanka odmolila svoje "Očenaše", je zaspala in prav živahno sanjala — o velikem rdečem dežniku, izpod katerega so gledale modre oči doktorjeve — nazadnje je začelo grozno snežiti in njen novi prijatelj jo je potegnil pod svojo svileno streho — in dolgo sta potovala pod dežnikom — dolgo — vedno —

Drugi dan ni bilo vreme za pičico boljši kakor prejšnji dan, vendar je bila Ivanka tako vesela, kakor že dolgo ne. In kako se ji je mudilo sobo pospraviti...

Bo li prišel— —zavoljo dežnika—? Nazadnje je bilo treba misliti tudi na kuhinjo. Ivanka je bila ravno namenjena, da bo spekla za mater malo mesa — ko se odpro vrata — trkanje je preslišala.

Pri vratih se je pokazal lastnik dežnika.

Med tem, ko se je mala kuharica prestrašeno zganila — ji je všel fižol iz predpasnika po tleh. Najprej ji je pomogel doktor fižol pobrati. Potem je ostal eno urico pri materi in hčeri, in — čudno! V nedeljo je prišel dvakrat in potem vsak dan.

Šlo je, kakor brzovlak. Naslednjo sredo je prišla rjavo-kodrasta gospodična v njeno stanovanje, ostala je pri njih prav dolgo in je prišla slednjič z roko v roki z Ivanko zopet ven, kjer sta se za slovo poljubili in se posestrili.

Seveda so sosedje vse te dogodke z zanimanjem opazovali. Slednjič je prišla tudi elegantno oblečena, sivolasa gospa k Ivankini materi, ki je tudi hotela videti "sladko dekletce" in jo dobiti za svojega sina Pavla.

Mala umetnica, dasi revna, kakor cerkvena miška, se je gospej občinski svetnici takoj prikupila; doktor si pa hoče po novem letu vstanoviti svoj lastni dom, kjer pa še manjka — žene.

Svete božične praznike so skupaj praznovali. Ker gospa Melanija ni mogla doli, so prišli novi sorodniki k njej.

Pod zeleno, okrašeno, zlata se lesketajočo jelko je nataknil doktor svoji "nevestici" zaročni prstan. V teku šestih tednov bo poroka.

Pobožna nevesta pa je stala pod duhtečo jelko, sklenila roke in šepetala:

"Ti preljubi Zveličar v nebesih — s kom sem si pač toliko srečo zaslužila?"

Iz slovenskih naselbin.

(Nadaljevanje z 2. strani.)

ke, in polni kolone vseh slovenskih listov že par let sem.

Poročila o srečnem, zadovoljnem življenju kot se širijo med svet iz brockwayske slovenske farmarske naselbine v Minnesoti, kojo državo osipajo nevedneži z ničevnimi predsodki, ne prihajajo, žal, od nikoder drugod.

Po industrijskih naselbinah tarna vse — delavec, salunar, grocerist, vsakdo. Zakaj se torej pridnejše ne oprijeti farmarstva; zakaj se ne zjediniti; zakaj se ne medsebojno podpirati v mislih in dejanjih in izvršitvi; zakaj se ne naseliti po nekakem načrtu v skupinah in skleniti, s čim se bo bavilo, s čim pečalo, in kako gospodarilo in delovalo v dosego cilja, ki moral bi biti fiksno določen, predno se naseli. Cepiti slabo moč in plitko znanje o umetnej ekonomiji in sploh vsem, naseliti se raztreseno na vse vetrove, in brez vsake informacije, brez vsakega načrta, kar tja v en dan, rodilo bo dvomljiv vspeh, počasen, slaboten sad.

Dopis, ki sem ga nekoč čital v Vašem listu iz gozda "Kraln City" (!?), Mich., ni blagodejno vplival na splošnost, ni bil nič kaj v spodbujo posvetiti se farmarstvu. Vse je preveval nekak glas o siromaštvu, o slabem napredku, o izgubi časa, ki je denar.

In kaj bi bilo, če bi se tako slaboten kapital, tako pičlo znanje posvečalo poleg kmetijstva še industriji za "špice in slamnike", kot je nekdo nekoč modroval v "Glasilu S. N. P. J.", lahko vsak sklepa, ki nima možgan s plankami zabitih.

Govoriti je lahko; a Bog pomagaj! — — ko se pošlatamo za žep, ostane nam le še dolgi nos, v rokah pa nič. Kunšten je lahko biti; kunšten tako, da se nam drugi, ki mislijo, na ves glas smeje. In korajžo prodajati, sam pa biti strahopetnež, ki se ne upa prijeti za plug, je tudi lahko — saj ni zvezano z nobeno riziko.

Brockway je v Minnesoti; a Minnesota je velikanska država z raznim podnebjem — ni povsod tako pusto kot v najsevernejšem delu med knapi v St. Louis County, kjer kmetijstvo ne pride toliko v poštev kot ruda. Ta teden imamo tukaj "State Fair" (državno razstavo), in če bi katerikoli Slovenec imel priliko vdeležiti se je, občudoval bi z odprtimi usti pridelke minnesotskih farmarjev. Ne mislim delati nikake propagande za Minnesoto; rajše bi priporočal iti v kraje s krajšo zimo, kot sem; vendar tudi v Minnesoti se živi, tudi tu so bogati farmarji, tudi tu rastejo češnje in češplje in jabolka in hruške in koruza, kot v starem kraju, vrhu tega pa še izvrstno domače grozdje, katerega se na Gorenjskem ne more pridelati.

Slabe letine so v Minnesoti redke; letos bilo je pa kmetijsko delo razun malih izjem posebno dobro plačano. Tudi narava nas je obsula jako bogato z divjimi darovi; žinsek, ta dragocena korenina, se nabira po vseh gozdih tu okoli; gob je vse živo; in drevje se kar lomi pod težo divjih češenj, sliv in lesnik, in divja trta je jako bogato obložena s črnim grozdjem.

Samoumevno, da je to prirodno bogastvo tudi mene mikalo; to tembolj ker živim na deželi in sem blizu naravnih sadežev. Plazil sem se po drevju kot že ne trideset let poprej. Imel sem špas, četudi sem strgal dve srajci, razcepil hlače, razbil čevlje, zgubil lajbelc in jeden dolar, in vrhu tega še polomil bicikel, da sem ga moral riniti uro daleč domov, mesto, da bi me on nosil.

Rezultat jage po divjem sadju je bil, da imam v kleti 40 galonov pristne črnine iz divjega grozdja, in sodček 10 galonov bo poln jesiha. Žena ima pa v svoji shrambi nad 300 glažev raznega dželija.

Mošt je ravno vrel na Labor day, in take kapljice že nisem pil osem let, odkar sem zapustil Dolenjsko. Res, da je bil mošt radi vrenja malo gost; a mošt je kaj boljšega kot pokvarjena nemška izumitev — pivo, po kojem strupu Slovenci, žalibog, premarljivo roke stegajo. Človek saj drugi dan ni bolan, če se tako spozabi, da ga par kupic preveč zvrne, kar v druščini ni zamere, če se to pregostokrat ne pripeti.

Obiskalo me je par prijateljev na Labor day, in bili smo židane volje. Pekli smo koruzo, pulili redkev iz vrta, in poleg druzega tudi mošta ni manjkalo. Slovanska gostoljubnost sili človeka biti jako liberalen pri pipi. To je že v kranjski krvi, in take stare navade znebi se človek menda težje kot železne srajce.

Vendar ne smem reči, da me je hotel kedo izkoriščati. Prijatelji so se toliko branili piti več kot jako zmerno zastonj, da smo napravili slednjič kom promis menjati kvart mošta za kvoder. Se ve, da je ta sklep zadel tudi domače, od mene do bebija.

Tu imamo take veselice redko. Res, da pridemo včasih skup na kak "lunč", da se spremeni malo naše monotonično življenje, a kaj sličnega kot na Labor day že nisem doživel v Minneapolis zadnjih osem let. Zgodilo se je vse brez načrta, brez povabil, le po — naključbi.

Bom sklenil. Želim pa še prašati F. Grama, kje je tisti Washington, kamor nam je on priporočal v "Glas Narodu" z dne 10. maja t. l., obrniti se po knjigo "Swamp Lands of Southeast Missouri", itd. Menda ni tudi to kar tako tja v en dan na potrpežljivi papir streseno, ker v "Agricultural Department, Division of Soil Survey, Washington, D. C.", o tej knjigi nič ne vedo, kakor se je meni poročalo od tam. Kakor se vidi, fabular "Mike Cigare" v "Glas Naroda" še ne bo smel mirovati. Pa brez zamere; saj ima vsak svoje grehe in napake.

Viljem Brunschmid.

Waller, Texas, 28. avg. — Cenj. g. urednik! Zopet prosim za malo prostora v našem priljubljenem Am. Sl., ki prinaša toliko novic od nas Slovencev, razkropljenih po tej širni deželi.

Tukaj imamo sedaj trgatev bombaža. Vsi, bodisi stari ali mladi smo zaposleni v trgatvi, ko jemlje slovo poletna vročina in se pričenja jesenska spomlad, ko začenjamo saditi krompir in zelje in drugo sočivje.

Dne 20. julija je prišel sem rojak Marko Stenkovič iz Meadervilla, Mont. in si je kupil tukaj lepo posestvo, obstoječe iz 128 akrov, pri glavni cesti zraven cerkve in zraven nas, dve milji južno od mesta. Na njegovem posestvu je nova in stara hiša, dobra voda, sicer polje in spašna zemlja, cena $25 aker. — In drugi rojak, po imenu Josip Goltnik iz Indianapolisa, Ind., je kupil izvrstno posestvo 5 do 6 milj severno od mesta; in sicer je kupil, ne da bi bil osebno tukaj, na besede onih, ki so bili tu in sem jih omenil v št. 32. Upati je, da bo prav zadovoljen.

Opomba. Kadar si kupujete zemljišče, bodite previdni! Nikar ne dajajte prodajavcu ali lastniku najmanjšega denarja, dokler se ne prepričate o lastninski pravici. Če se ne morete takoj prepričati, v kakšnem položaju so papirji, dajte tisto določeno aro na banko s pogojem, da se prepričate, v kakšnem položaju so papirji; in potem, če so čisti papirji, zamore prodavec vzeti omenjeno aro iz banke; če so pa slabi papirji, da se ne morejo izčistiti, potem vzamete vi omenjeno aro iz banke. Le na ta način ne boste opeharjeni, kot so bili že mnogi: ker po navadi, ko napravita prodajavec in kupec pogodbo, pa mu prec aro da; ali to ni pravilno.

Naj povem, kako je tukaj bilo, ko so kupili zemljišča naši rojaki iz Indianapolisa, Ind., po imenih Frank Radež, Josip Radež, Frank Gostičnik in Josip Goltnik. Ti modri in dobro previdni možje so položili po pogodbi določeno aro na tukajšnjo banko, in sicer zato, ker se nismo mogli prec prepričati o lastninski pravici. In kaj je bilo potem? Bile so na dotičnih posestvih stare intabulacije od zanemarjenih sprevodnikov. Pa vendar, po velikem trudu in strošku so se papirji popolnoma izčistili, tako da so sedaj v najlepšem redu. Na posestvu rojaka jenih sprevodnikov. Pa vendar, po velikem trudu in strošku so se papirji popolnoma izčistili, tako da so sedaj v najlepšem redu. Na posestvu rojaka Marka Stenkoviča pa je bila lastninska pravica v najlepšem redu že od začetka.

Pri sklepu mojega dopisa pozdravljam vse bralce tega lista in bodoče sosede in sploh vse slovenske farmarje. In tebi, zvesti list, pa zmeraj večji napredek in s pozdravom

John Gričer, Box 138,
Waller, Waller Co., Tex.

N. W. telefon 577.

Nick Skrtich
gostilničar

1014 N. hicago St. Joliet, Ill.

Naznanjam rojakom, da sem sedaj lastnik moderne gostilne, kjer točim najboljše pijače.

SLOVENSKI PRAVNIK.

R. F. Kompare
ADVOKAT

Telefon S. Chi. 439.
SOBA 19, 9206 COMMERCIAL AVE
SO. CHICAGO, ILL.

J. P. KING
Oba telefon štev. 8
Lesni trgovec.
Clinton in Desplaines Sts. Joliet

Vina naprodaj

Rojakom priporočam moja izvrstna vina, novo vino muškotel ali črno vino po 30c gal., resling 35c gal., rudeči zinfandel 35c gal., vino od leta 1909 muškatel ali črno vino 40c gal., resling 45c gal., staro belo vino 50c gal., drožnik ali tropinovec $2.50 gal. Vino pošiljam po 28 in 50 gal.

Vinograd in klet St. Helena, naslov za naročila:

"Hill Grit Vineyard"

Stefan Jakše, lastnik.

Box 657. Crockett. Cal.

ČITAJTE!

Ukážem Vám cestu k šastiu. Dokázal som to tisícel'udom a dokážem to aj Vám, ako nadobudnút šastia. Odpíšte mi svoju adresau a pošlite 2c štemplik a ja Vám pošlem úplný návod a tajnosti, z čoho sa budete radovať.

ELSDON NOVELTY CO.
3515 W. 51st ST., CHICAGO, ILL.

AVSTRO-AMERIKANSKA ČRTA

Najpripravnejša in najcenejša parobrodna črta za Slovence in Hrvate.

Regularna vožnja med New Yorkom Trstom in Reko.

Brzi poštni in novi parobrodi na dva vijaka:

MARTHA WASHINGTON,
LAURA, ALICE, ARGENTINA,
IN OCEANIA.

Druge nove parobrode kateri čejo vozit 19 mil na uro se gradijo.

Parniki odplujejo iz New Yorka ob sredah ob 1. popoldan in Trsta ob sobotah ob 2. popoldan proti New Yorku

Vsi parniki imajo brezžični brzojav električno razsvetljavo in so moderno urejeni. Hrana je domača. Mornarji in lečnik govore Slovensko in Hrvaško.

Za nadaljne informacije, cene in vozne listke obrnite se na naše zastopnike ali pa na:

PHELPS BROS. & CO.
General Agents
2 Washington St., New York

Emil Bachman

1719 South Center Avenue.
CHICAGO, ILL.

Najstarija slavensko-krščanska tvrdka BARJAKA, BADŽA, KAPA, REGALIJA, MARŠALSKIH ŠTAPOVA itd.

Prodajemo zlatne znakove za sva slovenska i slovanska društva.

Pišite po naš veliki ilustrovani cienik, tiskan u svih slavjanskih jezicih, koji šaljemo na zahtjev svakome badava.

Vlastnik je Čeh, ali govori slovenski.

Imamo na stotine zahvalnih dopisov od Vam poznatih slovanskih društev.

Oscar J. Stephen
Sobe 201 in 202 Barber Bldg.
JOLIET, ILLINOIS.
JAVNI NOTAR

Kupuje in prodaja zemljišča v mestu in na deželi.

Zavaruje hiše in pohištva proti ognju, nevihti ali drugi poškodbi.

Zavaruje tudi življenje proti nezgodam in boleznim.

Izdeluje vsakovrstna v notarsko stroko spadajoča pisanja.

Govori nemško in angleško.

KADAR POTREBUJETE

kaj lesa za stavbo ali drugo, vprašajte za cene

Lyons Bros.

LES ZA STAVBE
— IN PREMOG —
Oba telefona 17.
Washington St., JOLIET, ILL.

Ko se mudite v So. Chicagi, ne pozabite se oglasiti pri meni.

JOS. ANSIK

slovenska gostilna mesarija in grocerija.

8911 Greenbay Ave., So. Chicago, Ill.
Pri meni dobite vse kar želite. Postrežba točna, blago najbolje, a cene najnižje.

Geo. Laich

SALONER IN
AGENT PAROBRODNIH DRUŽB.
se priporoča rojakom v naklonjenost.

Pošilja denar v staro domovino, hitro točno in po dnevnem kurzu.

Prodaja fina vina, likerje in smodke.

ROJAKI DOBRODOŠLI
3501 E. 95th St. So. Chicago, Ill.

Zgodnji znak sušice.

Ta grozna bolezen, ki pomori tisoče naših ljudi, je skoraj ni mogoče spoznati, dokler že ni prepozno. Vsi zdravniki zatrjujejo pa, da je ozdravljiva, ako se jo pravilno zdravi in sicer v pravem času. Prvo znamenje jetike je

bleda barva

Ljudje pripisujejo bledost različnim vzrokom, **toda nihče ne misli**, da je to prvi znak sušice. Bledi ljudje vedo, in bi morali vedeti, da njih kri **ni v redu, nima dovolj** rudeče tvarine, da je preslaba, da bi zamogla prav rediti truplo. Koža izgubi svojo naravno rudečkasto barvo ter postane bleda, rumenkasta ali sivkasta. Živčevje in mišičevje oslabi, želodec noče več pravilno delovati in celo telo polagoma oslabi. **Radi tega je potrebno** ustvariti novo, čisto in bogato kri, vendar tega ni mogoče doseči, dokler želodec ne sprejema dovolj dobre in redilne hrane in dokler narava sama ne postane tako krepka, da zamore sama iz trupla pregnati vse ono, kar je škodljivega, ker le če se zgodi, se zamore napravljati zopet čista in zdrava kri. Poznamo samo eno sredstvo, s katerim se to doseže, in to je:

Trinerjevo Zdravilno Grenko Vino

To zdravilo, ki je napravljeno iz dobrega rudečega vina in zdravilnih zelišč, koja so skrbno izbrana, okrepi želodec, tako da je zopet sposoben za pravilno delovanje. Po tem bodete zopet lahko jedli in prebavali vašo hrano. Vaša kri bode postala zopet čista in močna, vaša polt bo zadobila zopet pravo barvo in gladkost. Naj že bode vaši bledosti karkoli vzrok, rabite TRINERJEVO ZDRAVILNO GRENKO VINO.

Izguba teka
Nepravilno prebavljanje
Slabost po jedi
Običajna zabasanost
Glavobol
Nahod

Kolika in krč
Izguba moči
Rumenica
Onemoglost
Nekatere ženske bolezni
Izbruhi

so nekatere bolezni, ki se odpravijo z rabljenjem Trinerjevega Zdravilnega Grenkega Vina.

To sredstvo je bilo na razstavi, v Seattle leta 1909, odlikovano s zlato kolajno in veliko nagrado (najvišjo nagrado) na razstavah v Londonu in Bruselju 1911.

JOS. TRINER,
kemični laboratorij,
1333-1339 S. Ashland Ave. CHICAGO, ILL.

IZ STARE DOMOVINE.

KRANJSKO.

— V Ameriko z ljubljanskega južnega kolodvora se je odpeljalo dne 15. avgusta 15 Slovencev in 14 Hrvatov; 22. avg. 60 Slovencev in 15 Hrvatov; 24. avg. 10 Slovencev in 15 Hrvatov; 28. avg. 6 Hrvatov; 29. avg. 44 Slovencev in 10 Macedoncev. Iz Amerike se je pripeljalo dne 15. avgusta 20 Hrvatov; 22. avg. 39 Hrvatov; 24. avg. 150 Hrvatov; 28. avg. 70 Hrvatov.

— Belokranjska železnica. Komisijonalni ogled za postaje v Semiču in Metliki se je vršil dne 21. ozir. 22. avgusta. Čujemo, da se še ni dosegel popolni sporazum med interesenti — pišejo "Dolenjske Novice" z dne 25. avgusta. Da se je zidanje nove železnice zavleklo, so krivi pred vsem Madjari s svojimi spletkami — pišejo "D. N." — pa tudi Belokranjci sami, ker hoče vsak imeti pred svojo hišo postajo, vsak, da bi šla železnica mimo njegovega posestva. Zaradi tega je bilo treba napraviti več tras, ki so se predložile ministrstvu in ki so zelo zavlekle celo delo.

— Za belokranjsko železnico je razpisal novomeški c. kr. trasijski oddelek natečaj za vodni rezervoar blizu nameravane postaje Rožnidol - Pribišje.

— Iz Adlešič, 19. avg. Kakor drugod, tako imamo tudi pri nas letos silno vročino in sušo, vsaj že par mesecev nismo dobili izdatnega dežja. V spomladi je kazala vsa letina prav lepo. In zdaj? Ljudje so kar obupani, kaj bo. Turšice na kamenitih ali peščenih njivah so že suhe in uničene. Otave ne bo nič. Zelje in repa, kar so je že posejali, je tudi skoraj že uničena. Nekateri pa repe še niso sejali, ker se ni dalo do zdaj orati, četudi so bili gnoj že zdavno zvozili na njive. Ravno tako je z ajdo. Ženske nimajo kaj brati za kotel za svinjsko kuho in obirajo in kuhajo leskovino. Hudo je tudi za vodo, ker so vsi vodnjaki in kali suhi. Vozijo jo že dolgo iz Kulpe. Suša se pozna tudi že na drevju Sadje odpada, pa tudi grozdje, ki kaže letos večinoma prav lepo, ima vsled suše drobne jagode. Krompir pa kaže sicer lepo, ker ga ni napadla letos strupena rosa, kakor lani, a bo vsled suše le droben. Še hujša suša pa je bila pri nas, kakor pripovedujejo, l. 1860., ko se je drevje posušilo in so o sv. Mihelu zopet cvetele češplje, ker je preje vse listje odpadlo od njih. Pridelali ljudje takrat niso skoraj nič, ne krompirja, ne turšice, ne zelja ne repe. A vina je bilo neki tudi malo, a bilo je prav dobro. — Zdaj se je povrh še zanesla s Hrvatskega kuga med živino.

— Požar v Tomažji vasi. Dne 25. avg. okrog 10. ure dop. je začela goreti nakopičena slama pred skednjem Alojzija Novšaka v Tomažji vasi v obližju Dobruške vasi na poti v Škocijan. Naenkrat je bila v ognju i streha skednja in hleva. Gospodinja, ki je bila edina doma, je hitela v hlev izganjat živino, pa bilo je že prepozno. Goreča streha je razpadla in ji zapirala izhod. Komaj se je še rešila vsa opečena; živina pa je ostala v hlevu in zgorela. Žensko so odpeljali v bolnišnico v Novo mesto. Le hiša z opeko krita je ostala, drugo je vse zgorelo. Vsled silne suše se je ogenj hitro širil od poslopja do poslopja, tako da je v teku pol ure bilo okrog 20 gospodarskih poslopij v ognju. Slavne požarne brambe iz Bele cerkve, Škocijana, Št. Jerneja, Šempetra in celo iz Novega mesta so neumorno gasile, dokler ni zmanjkalo vode, da so omejile požar ter tako obvarovale nesreče ostali del vasi. Ponesrečencem je zgorel ves že spravljeni živež, tudi krompir; živini pa je bila uničena vsa krma. Škoda je pokrita le z malo zavarovalnino; pogorelec Mehak pa ni bil celo nič zavarovan, zgorelo mu je vse.

— Ogenj v Cerknici. Dne 22. avg. je strela udarila v neko hišo v Cerknici, ki je zgorela s skednjem vred. Vnela so se in zgorela so še štiri druga poslopja, in sicer ena hiša in trije skednji. Škode je 15,000 K.

— Ogenj je nastal dne 28. avgusta zjutraj okoli 4. ure pri Škrjanu v Sadinji vasi. Pogorelo mu je gospodarsko poslopje. Živino so rešili.

— Črnomelj, 26. avg. (Gozdni požar.) Na gorskem pašniku v Lazah je izbruhnil pred nekaj dnevi požar, ki je popolnoma vpepelil posestniku Jurju Butali iz Breznika senik in seno, ki je bilo v njem. — Ogenj se je razširil tudi na bližnje parcele in je zgorelo pet oralov gozda. Požar so še isti dan pogasili.

— Požar v Harijah. 15. avgusta je izbruhnil v hiši posestnika Fr. Vičiča v Harijah, občina Trnovo, požar, ki je uničil hišo in vso opravo z živili vred. Škode je okoli 5000 kron, zavarovan pa je bil Vičič samo za 1600 K. Zažgal je najbrže 6letni sinček, ki se je igral z vžigalicami.

— Petindvajsetletnica kmetijske šole na Grmu se je dne 19. in 20. avgusta prav slovesno obhajala in prav lepo izvršila. Od vseh strani so prihiteli absolventi, da se udeleže slavnosti.

— Kmečka zveza za novomeški okraj je vsled odborovega sklepa storila korake pri deželni vladi, da bi posestniki smeli streljati vrane, ki na polju delajo sila škode. Najemniki lova nimajo sočutja z ubogim kmetom.

— Iz Višnje gore, 26. avg. Grozna suša vlada v višnjegorski okolici. Mesto otave kažejo senožeti gola rjava rebra. Ajda, glavni tukajšnji pridelek, je popolnoma uničena. Enako slabo je z drugimi jesenskimi pridelki. Korenja in repe ne bode nič, zato bodo morali ljudje neopitane prašiče prodati za slepo ceno.

— Gospodinjska šola v Ljubljani. Meseca oktobra se otvori v Ljubljani štirinajsti tečaj gospodinjske šole, ki bo trajal 11. mesecev. Gojenke morajo stanovati v zavodu, ki je pod vodstvom čč. gg. sester iz reda sv. Frančiška. Zavod je v posebnem poslopju poleg Marijanišča na Spodnjih Poljanah v Ljubljani. Pouk, ki je slovenski in brezplačen, zavzema poleg verouka, vzgojeslovja, ravnanja z bolniki, spisja in računstva vse one predmete, ki jih mora umevati vsaka gospodinja, zlasti se pa poučuje teoretično in praktično o kuhanju, šivanju (ročnem in strojnem), pranju, likanju, živinoreji, mlekarstvu, vrtnarstvu itd. Gojenke se istotako vežbajo v gospodinjskem knjigovodstvu ter v ravnanju z bolniki in z bolno živino. Gojenke, ki se žele učiti nemškega jezika, dobe v tem predmetu brezplačen pouk in priliko, da se v enem letu zadosti privadijo nemškemu jeziku. Gojenka, ki bo sprejeta v zavod, plača na mesec za hrano, stanovanje, kurjavo, perilo, to je sploh za vse, 30 K, ali za ves tečaj 330 K.

— Hotel na Golovcu. Trgovec in posestnik g. Fr. Anžič namerava sezidati na vrhu Golovca hotel, ki bo odgovarjal vsem modernim zahtevam.

— Zmaga S. L. S. Pri občinskih volitvah v Št. Jerneju na Dolenjskem 26. avg. je zmagala na celi črti S. L. S. V prvem razredu je dobila S. L. S. 93 glasov, liberalci 15, v drugem S. L. S. 119, liberalci 30, v tretjem S. L. S. 245, liberalci 61.

— Režiserski tečaj. "Ljudski oder" v Ljubljani priredi na novem ljubljanskem odru v "Ljudskem domu" v dneh 14., 15., 16. septembra t. l. tridneven kurz za podeželne režiserje, voditelje iger in najboljše igralce in igralke kat. društev. V tem kurzu se bo podalo udeležencem vse, kar je treba, da igra uspe, bodisi glede študiranja igre, ali režije, zidave odra, kostumov, porabe kulis, lišpanja itd. Vse kar se bo teoretično razpravljajo, se bode tudi praktično pokazalo. Tečaj se vrši pod vodstvom strokovnjakov in je brezplačen.

— Tržaška Slovenca gradita aeroplan. Iz Zagorja na Pivki se poroča: V tukajšnji bližini na veliki Trnjski planjavi gradita dva tržaška Slovenca gospoda Ivan Renčelj in Alfonz Kjuder — zrakoplov aeroplan Bleriotovega sistema s poboljški, ki jih je izumel g. Kjuder sam. Zrakoplov gradita že 7 mesecev in bo v osmih dneh gotov. Monoplan je 10 metrov dolg in 11 metrov širok. Propeler in motor, ki tehta 75 kg, sta iz Pariza. Aviatika upata, da poletita v zrak v kakih 10. dneh, in sicer najprej proti Selcem, fara Slavina, njihovi rojstni vasi. Zanimivo je to, da je to prvi aeroplan, ki ga gradita naša rojaka na Kranjskem.

— Smrtna kosa. V Ilirski Bistrici je umrla ga. Marija Satran, nadgozdarjeva vdova, stara 69 let. — V Zg. Šiški je umrl posestnik Jakob Babnik slaven čebelar; zapušča sedem sinov in tri hčere. — Na Trati pri Št. Vidu nad Ljubljano je umrl znani posestnik in mesar Matija Jager. — V Idriji je umrl 12letni Vlado Štverak, sin c. kr. rudniškega nadzdravnika dra. J. Štveraka. — Na Krtini pri Dobu je umrla gdčna. Ivanka Zarnik, ki je letos dokončala učiteljišče pri Uršulinkah v Ljubljani.

— Umrl je 29. avg. Anton Jaklič, posestnik in gostilničar, župan občine Križka vas, član cestnega odbora, ud krajnega šolskega sveta in odbornik hranilnice v Višnji gori. Peljal se je na vozu po Peščeniku, pri "Rinežu" je kar padel na zaboj in bil takoj mrtev. Vsi poizkusi oživiti ga, so bili brezvspešni. Zapušča ženo in šest nepreskrbljenih otrok. Star je bil 38 let.

— Smrt v Savi. V nedeljo 27. avgusta je kapucinski sluga Franc Kostanjšek v Krškem pri kopanju v Savi utonil. — Dne 21. avgusta je utonil v Savi Janez Kos, 21letni sin železniškega čuvaja iz prve stražnice od Litije proti Savi.

— Smrt v Išci. Dne 25. avg. je utonil v Išci zidarski vajenec Peter Rebolj iz Vrbljen pri Ljubljani. Mladenič se je v vodi zapletel v travo, iz katere se ni mogel več rešiti.

—Samoumori. Iz Šmartna pri Kranju se poroča: Pod vlak je skočil v nedeljo zvečer dne 20. avg. vojak Franc Role, doma iz Stražišča. Dezertiral je dne 17. avg., vzel častniku, pri katerem je služil kot "purš", kolo in nekaj denarja. Potikal se je dva dni okrog doma, nakar je storil samoumor, ko je čutil, da ga orožniki zasledujejo. — Daleč naokrog znani 49letni Tomaž Kogej, rudar v Idriji, je 24. avgusta zjutraj blizo žgalnice šel v Idrijco in se utopil. Vzrok so najbrže družinske razmere, bil pa je precej udan tudi pijači.

— Obesil se je. Dne 21. avg. se je žena mesarja Florjana Šilar v Stražiščah zaradi neke malenkosti sprla s svojo taščo ter jo tudi nekaj osuvala. Ko je zvečer Florjan Šilar domov prišel, tožila mu je mati, da je njegova žena proti nji surovo postopala. Razjarjen vsled tega je zadal Florjan Šilar par zaušnic ženi, nakar ga je tudi njegova žena z neko trdo rečjo nazaj udarila. Ko so za ta spor stariši Šilarjeve žene izvedeli, prišli so na njegov dom ter svojega zeta pošteno ozmerjali. Tem psovkam se je odtegnil Šilar s tem, da se je vrnil v svojo hišo. Drugo jutro je še krmil svojega konja, ob pol sedmi uri zjutraj pa ga je našel 6letni sin Tinče v hlevu obešenega. Vsi poizkusi ga zopet oživiti, so ostali brezuspešni. Vzroki samomora so bili večkratni domači prepiri in mogoče tudi denarne zadrege.

ŠTAJARSKO

— Izvrstno vino. Iz Maribora z dne 26. avg. se poroča: Vino bo letos v spodnještajerskih vinogradih res izvrstno, kakor že dolga leta ne. Suša pritiska vedno huje.

—Hmeljska razstava odgodena. Iz Savinjske doline se poroča, da letos ne bo v Žalcu hmeljske razstave, in sicer ker je letos vsled vedno trajajoče suše, zadnje toče in pogubnega bakrenega paleža, letošnji hmelj jako slab. Razstava se vrši, kakor je sklenil razstavni odbor, prihodnje leto.

— Sv. Lovrenc nad Mariborom. S ponosom moramo povdarjati, da so se naši slovenski veleposestniki s Pohorja z malimi izjemami udeležili važne volitve za okrajni zastop 14. avgusta. Ko bi še prišli vsaj oni, ki so ostali doma, bi bila zmaga na slovenski strani. Vendar nas krepke Pohorce neizrečno veseli naš nepričakovani uspeh. Kar verjeti nismo hoteli, ko smo zvedli, da nas je bilo čez 100 značajnih mož. Seznanili smo se z našimi prijatelji iz Slov. goric in Dravskega polja, pa z onimi iz obmejnega Št. Ilja, z Rušani smo pa itak v tesni zvezi. Naši domači nasprotniki so vsi kar poparjeni. Pravijo: "Ni ne prazen bav-bav, če se govori o napredovanju Slovencev". Jaz pa pravim, nastopajmo povsod tako možato, pa bo nasprotnike takoj minilo veselje zabavljati čez Slovence.

— Fram. Petindvajsetletnico kot nadučitelj in šolski vodja v Framu je prav slovesno obhajal dne 18. avg. gospod Fr. Pirkmaier. Že na predvečer so mu framski pevci priredili častno serenado. Drugi dan pa se je vršila slavnost v šoli na šolskem sadonosniku. G. Pirkmaier je šolnik prve vrste, ki bi menda življenje dal za šolsko stvar. Gospod Pirkmaier bi bil že davno nadzornik, ko bi ne bil — Slovenec!

— Slovenska Bistrica. Na semanji dan 24. avgusta, ob pol 12. uri dopoldne je začelo goreti v hiši gostilničarja Kumerja, po domače Pouha. Zgorelo je poleg poslopij tudi vsa zaloga žita, orodje in več glav živine.

— Gornja Radgona. Dne 21. avgusta, zvečer ob 8. uri, je izbruhnil v spodnjem delu trga požar, ki ga je bojda zanetil neki potepuh. Vpepelil je 3 škednje posestnikom Kocbeku, Canglu in Fluku. Zgorelo je tudi kakih 50 sežnjev drv. Drevje v okolišnih vrtovih je zaprečilo, da ogenj pri močnem južnem vetru ni zavzel večjega obsega.

— Lučane. Tukaj sta se mož in žena, p. d. Žavcer, hudo skregala in sprla. Mož je šel iz jeze nato zažigat več kupov slame in žita. Žena ga je šla takoj naznanit orožnikom. Razjarjeni mož pa, ko je to zvedel, je zažgal še hišo, samega sebe pa ustrelil s puško. Ranil se je tako nevarno, da je čez nekaj ur umrl. Poprej so ga še prevideli. Nasledek prepira.

— Smrtna kosa. V mariborskem frančiškanskem samostanu je dne 25. avg. umrl č. p. Krizolog Špur, star 25 let, rojen v Krapju pri Ljutomeru. —V Mariboru je umrl posestnik Janez Lorber, star 87 let, tast dež. odbornika Franca Robiča. — V Žičah pri Konjicah je umrl vrli mož Anton Rataj; pokopal ga je njegov sin Friderik Rataj, kaplan pri sv. Jurju ob Ščavnici.

— Umor? V Št. Jakobu pri Celju stanujoča kočarica Neža Zupan je našla v gozdu mrtvo kočarico Rozalijo Koprivec iz Št. Jurija ob južni železnici. Truplo je ležalo pod velikim drevesom na hrbtu, noge mrtve ženske so bile pokrite z listjem. Domnevajo, da je bila Rozalija Koprivec umorjena, a je bil morilec prepoden, ko je poizkušal svojo žrtev skriti. Umorjena je živela s svojim možem vedno v prepiru.

— Samoumor. V Sp. Dravogradu se je usmrtil 18letni Ivan Werdnig, sin županov. Vrgel se je pod brzovlak.

KOROŠKO.

— Goriče na Zili. (Vas pogorela.) Dne 22. avgusta je prihrumela ob pol 8. nevihta nad Zilsko dolino. Strela je udarila pri p. d. Mežnarču v skedenj in je ubila staro mater, ki je šla ravno na skedenj. Ker stoje hiše blizu skupaj in je tudi veter pihal, se je ogenj zelo naglo razširil in v pol ure je bila skoraj cela zgornja vas v plamenu. Melviška, boreljška, pazerška in blaška požarna bramba so bile kmalu na mestu nesreče, pa niso mogle več drugega pomagati, kakor braniti, da ogenj ni udaril na spodnjo stran vasi. Požarne brambe so imele težko delo, ker v vasi ni vode, ampak so jo morali goniti navzgor na hrib iz Jezernice, ki teče iz Preseškega jezera. Prišle so še požarne brambe iz Gostinje vasi, Sv. Štefana, iz Blač in iz Čajne. Živine sicer ni ostalo v ognju kakor pri Mežnarču 3 junice in 7 svinj. Cela vas šteje 36 številk. Od teh je pogorelo 19 h'š in 18 gospodarskih poslopij. Goriče trpijo veliko zaradi ognja. Dne 27. julija 1898. je udarila strela in je pogorela zgornja vas. Dne 5. oktobra 1907. je pogorelo eno gospodarsko poslopje in dne 7. oktobra lanskega leta so pogorele tri hiše z gospodarskimi poslopji vred. Škoda je velika, ker so bili poljski pridelki že večinoma spravljeni v skednjih. Pogorelci so zelo potrebni podpore. Škoda je cenjena na približno 250,000 K.

— Umrl je č. g. Valentin Matevžič, župnik v Ovčjivasi v Kanalski dolini, dne 21. avg. Rojen je bil v Žrelcu pri Celovcu l. 1851. — V Kortah pri Železni kaplji je umrl dne 29. avg. č. g. župnik Rotter.

PRIMORSKO.

— Toča v Bovcu. Iz Bovca poročajo z dne 23. avg.: Kar nam ni uničila dolgotrajna suša, pobrala je danes toča, ki je padala 11 minut debela kakor orehi in lešniki. Vse je uničeno. Sadje in turšica, zadnja nada našega kmeta, vse je končano.

— Stoletnica škofa Dobrile. Istra se pripravlja, da proslavi stoletnico rojstva škofa Jurija Dobrile. Ta proslava bo velika manifestacija probujenega istrskega ljudstva. Ni dvoma, da je škof Dobrila mnogo storil za povzdigo ljudske prosvete v Istri. Saj je osnoval "Našo Slogo", ki sedaj izhaja v Pulju že 43. leto. Podpiral je dijake po šolah, ustanovil konvikt in zapustil velike štipendije.

— Smrtna kosa. V Gorici je 28. avg. umrl monsignor Alojzij Tomsig, dekan metropolitanskega kapitelja, rodom Italijan, a zelo koncilijanten mož.

— V Trstu je umrl 29. avg. Lovrenc Gregorič, oče blagajnika "Ilirije", g. Jos. Gregoriča in tast g. Josipa Šorna. —V Kobaridu je umrl oče pokojnega skladatelja Andreja Volariča. Bil je čevljar in godec, a nazadnje zapuščen in velik revež.

— Nesreča. V Lokvah na Goriškem je dne 18. avg. 26letni Vincenc Cej zvrtal luknjo v debelo drevo, vtaknil vanjo patrono in udaril po nji z železom. Patrona se je raztreščila in je udarila Ceja s tako silo v trebuh, da je ostal na licu mesta mrtev.

— Obesil se je v Fari na Goriškem 21letni kmet Frankovič. Mater je poslal v Gradišče, da je nemoteno izvršil samoumor. V oktobru bi moral nastopiti vojaško službo.

— Dva brata — jubilanta. Gospod Anton Leban, nadučitelj na petrazrednici v Komnu na goriškem Krasu, je po 40letnem službovanju na lastno prošnjo vpokojen. Gospod Anton Leban je dobil že leta 1882. od cesarja srebrni križec s krono za zasluge. Povodom njegovega umirovljenja pa mu je naučni minister podelil naslov ravnatelja, a c. kr. namestnik častno svetinjo za zvesto 40letno službovanje — Njegov brat Janko pa praznuje 40 letnico svojega delovanja na literarnem polju.

— Sodnijska vest. V Gorico je premeščen iz Pulja okr. sodnik dr. Leopold Jerovšek.

HRVATSKO.

— 13,000 K za razne hrvaške šole v mažarsko ogroženih krajih je dovolil odbor Ciril-Metodovega kluba v Zagrebu.

— Mažarsko gimnazijo v Vinkovcih so začeli zidati, ne da bi baje imeli za to oblastveno dovoljenje.

— Nova domobranska vojašnica v Zagrebu pri Sv. Duhu je bila ondan izročena svojemu namenu. Stara domobranska vojašnica v Sisku se opusti.

—Ogrski igralci na Hrvaškem. Predstave neke ogrske operetne družbe v Mitrovici so bile uradno ustavljene, ker so se demonstracije proti njim vsak večer ponavljale in je prišlo do izgredov celo med igralci in občinstvom.

— 50 milijonov za razširjenje reške luke nameravajo tekom osmih let izdati morja lačni Mažari. Načrti so že gotovi ter se zasuje velik kos morja.

— Zrakoplovec Čermak je iz Zagreba odpotoval v Arad, kjer priredi s svojim biplanom več javnih poletov. Iz Arada se v isto svrho poda v Belgrad in Sofijo. Baje se srbsko vojno ministrstvo pogaja za nakup Čermakovega biplana "Libelle".

Bray-eva Lekarna

Sepriporoča slovenskemu občinstvu v Jolietu. Velika zaloga. Nizke cene.

104 Jefferson St., blizu mosta, Joliet.

Mi hočemo tvoj denar ti hočes naš les.

Če boš kupoval od nas, ti bomo vselej postregli z najnižjimi tržnimi cenami. Mi imamo v zalogi vsakovrstnega lesa.

Za stavbo hiš in poslopij mehki in trdi les, late, cederne stebre, desk in šinglne vsake vrste.

Naš prostor je na Desplaines ulici blizu novega kanala.

Predno kupiš LUMBER, oglasi se pri nas in oglej si našo zalogo! Mi te bomo zadovoljili in ti prihranili denar.

W. J. LYONS

Naš Office in Lumber Yard na voglu DES PLAINES IN CLINTON STS.

Ustanovljena 1871.

The Will County National Bank

Of Joliet, Illinois.

Prejema raznovrstne denarne vloge ter pošilja denar na vse dele sveta.

Kapital in preostanek $300,000.00.

C. E. WILSON, predsednik.
Dr. J. W. FOLK, podpredsednik.
HENRY WEBER, kasir.

Jos. Zelnikar gostilničar

200 Jackson St., Joliet, Ill.

Prijateljem in znancem naznanjam, da sem kupil Mauserjev salun, kjer me lahko najdete vsak čas in se okrepčate. V zalogi imam najboljša vina in druge pijače.

VSI DOBRODOŠLI!

FRANK SAKSER

82 Cortlandt Street, New York, N. Y.

PODRUŽNICA:

6104 St. Clair Ave., N. E., Cleveland, O.

Pošilja DENARJE V STARO DOMOVINO brzo in ceno. V Avstro-Ogrski izplačuje denarne pošiljatve c. kr. poštna hranilnica na Dunaju.

Izdaja ČEKE ALI DENARNE NAKAZNICE za dobre, solidne banke; za Slovence na pr. na Kreditno banko v Ljubljani. MENJA DENARJE po dnevnem kurzu.

PRODAJA PAROBRODNE IN ŽELEZNIŠKE LISTKE za vsako prekomorsko družbo po izvirnih cenah.

Vsak potnik mora paziti, da pride na pravo številko:

82 Cortlandt St., New York.

Vsa pisma, pošiljatve in nakaznice se imajo glasiti na:

FRANK SAKSER.

Ako želi kak rojak v Zjedinjenih državah ali v stari domovini kaj poizvedeti, naj se obrne name ter mu drage volje dam odgovor.

Ljubljanska kreditna banka v Ljubljani

STRITARJEVE ULICE 2

sprejema vloge na knjižice in na tekoči račun ter je obrestuje po čistih 4½ %

Kupuje in prodaja vse vrste vrednostih papirjev po dnevnem kurzu.

Delniška glavnica K 5,000.000. Rezervni sklad K 500.000.

PODRUŽNICE: SPLJET, CELOVEC, TRST, SARAJEVO, GORICA.

Amerikanski Slovenec

Ustanovljen l. 1891.

Prvi, največji in edini slovenski-katoliški list v Ameriki ter glasilo K. S. K. Jednote.

Izdaja ga vsaki petek

SLOVENSKO-AM. TISKOVNA DRUŽBA.

Inkorp. l. 1899.

v lastnem domu 1006 N. Chicago St. Joliet, Illinois.

Telefoni: Chicago in N. W. 509.

Naročnina za Združene države $1.00 na leto; za Evropo $2.00. Plačuje se vnaprej.

Dopisi in denarne pošiljatve naj se pošiljajo na:

AMERIKANSKI SLOVENEC
Joliet, Illinois.

Pri spremembi bivališča prosimo naročnike, da nam natančno naznanijo POLEG NOVEGA TUDI STARI NASLOV.

Dopise in novice priobčujemo brezplačno; na poročila brez podpisa se ne oziramo.

Rokopisi se ne vračajo.

Cenik za oglase pošljemo na prošnjo.

AMERIKANSKI SLOVENEC
Established 1891.

The first, largest and the only Slovenian Catholic Newspaper in America. The Official Organ of the G. C. Slovenian Catholic Union.

Published Fridays by the
SLOVENIC-AMERICAN PTG. CO.
Incorporated 1899.
Slovenic-American Bldg., Joliet, Ill.

Advertising rates sent on application.

AMERICAN ASSOCIATION OF FOREIGN LANGUAGE NEWSPAPERS MEMBERSHIP LABEL

Prva in edina slovenska unijska tiskarna.

ALLIED PRINTING TRADES UNION LABEL COUNCIL JOLIET, ILL.

CERKVENI KOLEDAR.

17.	sept.	Nedelja	7 žal. Marije.
18.	"	Pondeljek	Tomaž Vil. škof.
19.	"	Torek	Januarij, škof.
20.	"	Sreda	Evstahi, muč.
21.	"	Četrtek	Matevž, apostol.
22.	"	Petek	Mavricij, muč.
23.	"	Sobota	Tekla, dev. muč.

DOLŽNOST OB NEDELJAH IN ZAPOVEDANIH PRAZNIKIH BITI PRI SV. MAŠI.

Angleško spisal Rev. J. T. Roche.
Poslovenil John Plaznik.

I.

Podedovani greh.

Opuščanje sv. maše ob nedeljah je podedovan greh. To je poglavitni vzrok, kedar se stavi vprašanje, kam ginejo katoličani. Človeški vpliv, škandali, mešani zakoni, skrivna društva, slaba književnost in slabe družčine so jih ubile na tisoče: opuščanje sv. maše jih je pogubilo na desettisoče. Napolnilo je mesta v Združenih Državah z armado slabih katoličanov, ki tvorijo toliko odstotkov našega prebivavstva. Opuščanje sv. maše je razdejalo dobro uspevajoče fare in zmanjšalo vpliv sv. cerkve v mnogih ameriških občinah. Bilo je poguba za katoličanstvo mnogih okrajev v Evropi, in ker je povzročilo splošno malomarnost, je privedlo politične stranke do ropa, ki so mislile, da se ljudstva, ki nima dovolj vere, ki ga lahko odvrnejo od sv. maše, ni treba več bati. Pohujšalo je vernike in nevernike in dalo dovolj trdno podstavo nauku, da so vse vere enako dobre. Opuščanje sv. maše so vedno stopnice k poti navzdoli, ki vodi do nevere in krivoverstva; ob kratkem, to je temeljna slabost, podedovan greh, vzrok katoliškega primankljaja.

Vzrok je popolnoma jasen. Kdor opušča sv. mašo, se odcepi od vsega, kar ga more vzdrževati vernega. Vsaka stvar v cerkvi, kakor tudi okrog cerkve, ga spominja, kaj je in kaj bi moral biti. Bližina, božja pomoč in neizrečena dobrota božjega Jagnjeta v sv. evharistiji še ni izgubljena nad dušo, ki ima le še trohico vere. Prideni k tej veri cerkveno družbo z vsem, kar se stori svetega in dobrega v otroški in mladeniški dobi; dodaj vse obljube, storjene v poznejšem življenju, kakor tudi vse zamujene milosti in prilike; k vsemu temu zopet prideni vse, kar duhovnik stori pri božji službi, in šele tedaj boš dobil nekaj pojma, na kak način vzdržuje sv. maša katoliško vero. In to še ni vse. Kdor opušča mašo, opušča tudi besede, ki nam dajejo življenje. Te se nam razlagajo v pridigi in krščanskem nauku. To je za obstoj skoro ravnotako potrebno, kakor božja milost sama.

Mnogi, ki so bili rojeni in vzgojeni v katoliški cerkvi, so zgubili vero, ker so bili v takem položaju, da jim je bilo težko iti k maši; toda še mnogo več se jih je izgubilo, ker so si domnevali, da jim je težko iti k sveti maši. Vsak izkušen duhovnik ti bo povedal, da sta dve stranki, v katerih prihodnost gleda s strahom. To so brezskrbni stariši in tisti, ki opuščajo sv. mašo.

Zgodaj so prišli katoliški stariši na zahod in se naselili daleč od cerkve. Zanimali so se tako zelo za svetne stvari, da so pozabili na Boga. Zaradi daljave so bili le redkokdaj pri sv. maši. Mislili so, da si bodo njihovi otroci pridobili zadostno znanje o veri, ne da bi jih kdo učil. Niso se domislili, da jih s posebno skrbjo zasleduje nekatoliška družčina. Niso videli nevarnosti za svoje otroke, ko so ti spremljali mlade tovarišice ali tovariše k službi božji ali na zabave. Tuintam so poročili — kakor mlado ljudstvo hoče — nekatoličane seveda — in odpadli so od božje cerkve. Drugi so prišli kot tujci v mesta, in ker so bili tujci in niso imeli tistega vpliva, so spolnjevali svoje verske dolžnosti; ko so pa zadobili isti vpliv, so podlegli brezbrižnosti svoje okolice. Tudi cerkev je nekaj časa po ustanovitvi neprestano obtežena z bremeni: mnogi so se bali bremena in niso marali cerkve. Zopet drugi, in teh ni malo, se boje, da če bi izpolnjevali svoje verske dolžnosti, bi izgubili morda nekaj na svetni veljavi in premoženju; zato raje opuščajo verske dolžnosti. Zopet druge ovira njih posel pri verskih dolžnostih. Veliko naših katoličanov je vposljenih pri velikih korporacijah in delo za te korporacije jim pripušča le malo časa za praznovanje nedelj: in nazadnje veliko se jih dobi takih, ki prostovoljno zanemarjajo svoje verske dolžnosti, ker ima vera preveč moralnih naukov, po katerih nočejo ravnati svojega življenja. In tako odpadajo, in vera, ki je slavno prestala stoletja preganjanja, se mora umakniti svetovnemu naziranju in liberalni zapeljivosti, zapeljivosti genijalne, prijazne, nekatoliške okolice, kjer "je jedna vera ravnotako dobra, kakor druga, vse so jednake, in ni stroge dolžnosti izpolnjevati dolžnosti katerekoli."

(Konec prih.)

TRAGIČEN KONEC SIJAJNEGA SLUŽBOVANJA.

Avstro-ogrski državni vojni minister, general pehote pl. Schoenaich, je predložil svojo davno pričakovano prošnjo za odpust. Da jo cesar potrdi, o tem ni najmanjšega dvoma.

Zaslužni častnik odstopa v okoliščinah, ki jih smemo imenovati skoro tragične.

Schoenaicha je zahvaliti za dober del času primernih preosnov v avstro-ogrski armadi. In v tem ne tiči mala zasluga pri ogromnih težavah, ki se nasproti postavljajo izvedbi vsake novotarije v habsburški dvojni monarhiji.

Vzrok odstopa ni naveden v kratki brzojavki, ki smo jo zadnjič objavili; toda znano je že zdavnaj, da je med nadvojvodo-prestolonaslednikom Francem Ferdinandom in državnim vojnim ministrom vladala napetost najresnejše vrste. Ta je bila tolika, da Schoenaich ni dobil niti povabila k slavnosti, ko je bila spuščena na morje prva dreadnoughtka avstro-ogrske mornarice.

Časopisi so potegnili v stvari na dve strani, in nekaj časa je bilo skoro videti, kakor da pride zaradi vojnega ministra do resne razprtije med cesarjem Francem Jožefom in prestolonaslednikom.

Schoenaich je bil po vdanih mu časopisih proslavljan kakor mož, ki ščiti ljudstvo pred nezmerno razsipnimi načrti prestolonaslednikovimi za preosnovo vojske ter je proti Ogrom in njihovim zahtevam — v nasprotju s Francem Ferdinandom — pravičen. Ko se je končno pojavila celo trditev, da so se med nedavnim obolenjem cesarjevim prinašala iz prestolonaslednikove okolice vznemirljiva poročila v časopisje, je potrpežljivost pošla Francu Ferdinandu in tudi sivolasemu Francu Jožefu.

Naenkrat so prišle v javen razgovor o državnem vojnem ministru stvari, katere so si dotlej samo tajno pošepetavali. Prišlo je na dan, da so si pristaši in celo rodbina pl. Schoenaicha njegovo visoko in odgovorno službo obračali finančno v prid. V avstrijski poslanski zbornici je bilo dognano dejstvo, da je bilo soprogi in sinovom pl. Schoenaicha ob sklepu neke prodaje državnemu vojaškemu zakladu pripadajočih zemljišč izročeno darilo 100,000 kron.

To je bil začetek konca. Schoenaich se je tako rekoč oklepal svojega urada, ampak obdolžitev je sledila obdolžitvi in vsaka je učinkovala kakor udarec s kijem. Mož, ki si je stekel za cesarja in svojo domovino ogromnih zaslug, je padel kot žrtev slabosti in nespametnega prizanašanja nasproti svoji obitelji in svojim pristašem.

NOVODOBEN BABILON.

Neki obiskalec New Yorka je nedavno vzbudil mnogo nejevolje s svojo presojo tega mesta, dasi je bila presoja prijazna. Rekel je, da mesto vladajo Irci in Nemci; da so newyorški pisatelji iz zapada; da so newyorški odvetniki z dežele; da so newyorški trgovci iz Philadelphije in drugih mest; da Newyorčani niso lahkoverni, da se pa vendar dajo najlaglje speljati na led — in več sličnih reči.

Navedel bi bil lahko še drugih zanimivosti o New Yorku: da ima več Italijanov, nego jih je v Rimu; več Judov, nego jih je bilo v Jeruzalemu za časa Kristusovega; več Poljakov, več Švedov, več Dancev, nego katerokoli drugo mesto slične velikosti na zemlji. Opozoril bi bil lahko na število jezikov, ki se govore v mestu, na dejstvo, da je tam zastapano vsako veroizpovedanje, kar je človeštvu znanih— in vsepolno drugih zanimivosti.

Potem je tudi ogromen narastek v številu šolskih otrok, tolik narastek, da človeku sapa zastaja, če to stvar premišlja. Štirideset velikih šolskih poslopij ne zadostuje narastku. To je, če New York zgradi samo štirideset velikih šolskih poslopij vsako leto, ni prostora v njih za dodatne otroke, ki vstopajo v šolo vsake jeseni, in vrhutega nam je pomisliti na tisočernike, ki graduirajo vsako leto in tako zapuščajo šolo.

In mi vsi, ki mislimo, vidimo, da New York še ni napol dorastel in da pride čas, ko bo daleko prednjačil pred vsemi drugimi mesti po prebivavstvu, kakor sedaj prednjači po zanimivosti.

VROČINA.

Kako nastane vročinska kap?

Vročina minulih mesecev je pobrala v raznih krajih in deželah ogromno število žrtev. Kako nastane vročinska kap? Človeško telo proizvaja z zavživanjem hrane toploto. Kar je je preveč, zapušča telo na razne načine, ponajveč z izparivanjem potu, ki ohlajuje telo. Če je ob hudi vročini ovirano ohlajevanje telesa, se pojavi slabost, včasih tudi smrt. Najnevarnejša je soparna vročina, prenasičena z vodenimi hlapovi, ki ovira izparivanje potu in s tem ohlajevanje telesa. Če še vetra ni, je možnost ohlajevanja še manjša, v telesu nastane previsoka toplota, ki udari na osrednje živčevje. V takem slučaju je treba odstraniti vse, kar zvišuje telesno gorkoto in bolnika je treba položiti na hladen prostor, da se omogoči izhlapevanje potu. Če ne, nastopi vročinska kap. Bolnik omedli in srce utriplje počasneje. Vsled tega poneha redno kroženje krvi in žile se prenapolnijo s krvjo. Bolnik, ki izgubi zavest še pred katastrofo, obleži z odprtimi očmi. V večini slučajev je rešitev možna. Če pa telesna toplota prekorači skrajno višino, nastopi nagla smrt.

Ali je vročina zdrava?

Hudi vročini se zabavlja vseprek. Večina ljudi grozno toži vsled visoke temperature, ne morejo se niti dovolj izpovedati, koliko trpe vsled vročine, in vendar še niso nikdar tako dobro izgledali, kakor sedaj. Ljudje, ki pametno žive in so primerno oblečeni, ne trpe v vročini splošno veliko. Raziskavanja medicincev so dognala, da je visoka temperatura v poletnih mesecih za zdravje izredno koristna, da je vročina zdrava. Seveda mora biti človek primerno oblečen. V pasjih dneh se nikakor ne sme letati okoli v tesnih oblekah. Oni, ki največ stokajo vsled vročine, so ženske, in sicer samo zato, ker so prevezane v svojih steznikih. Za ravnotežje z mrzlimi dnevi v jeseni in zimi potrebuje človeško truplo visoko temperaturo poletja. Solnce vpliva na človeško duševno razpoloženje izredno dobrodejno. Neopaženo se pojavi regeneracija, ki človeka naravnost pomladi in osveži. Dozdevno pomanjkanje teka pri jedi izvira v toplih dneh v prvi vrsti vsled nezdrave obleke. Ako je človek lahko in primerno oblečen, potem ima dovolj slasti do jedi in žeja ga nikakor ne muči. Vročina je človeku potrebna in je zdrava, človek pa mora zato tudi skrbeti, da se pametno ž njo seznani.

Vročina nekdaj.

Leta 627. so se posušili potoki, reke, in ljudje so mrtvi cepali na tla od — žeje. Leta 879. so bila polja tako ožgana od vročine, da niso poljedelci spravili niti bilke v svoje shrambe. Leta 993. so pogorela obsežna polja— vsled vročine. Leta 1022. so delavci na poljih padali od vročine na zemljo, kakor od strele zadeti. V Italiji so leta 1139. nastali veliki požari, ki so opustošili daleč naokoli gozdove, travnike, polja in loke. Leta 1303. ste se posušili veliki reki Rena na Nemškem in Seine na Francoskem. O vročini tega leta piše neki zgodovinar, "da se je lahko meso scvrlo na solncu". Leta 1811. so se posušile reke. Leta 1832. je nastala strašna vročina, katero je spremljala kolera. V Parizu je takrat bilo 30,000 žrtev za vročino in kolero.

Neki ognjebluveč izbruh na Filipinih prvi mesec t. l. je bil slišati na razdaljo 300 milj.

Intronizacija dunajskega knezonadškofa dr. Franca Nagla se bo vršila dne 24. septembra v cerkvi sv. Štefana.

Izmed devetnajstih rudnikov živega srebra v Združenih Državah jih je bilo lani petnajst v Californiji ter po dva v Texasu in Nevadi.

Na Japonskem se med ubožnejšimi sloji cela tretjina porok dokončuje v ločitvi zakona. Bržkone se je Amerika nalezla razporočne kuge na Japonskem.

Nove pesmi Carmen Sylve. Rumunska kraljica Elizabeta je dokončala nov zvezek pesmi, ki jih izda neka hamburška knjigarna pod naslovom "Zreli sadovi".

Izvozi s Filipinskih otokov leta 1910. so bili cenjeni na $40,000,000, dočim so bili njihovi uvozi vredni kacih $50,000,000. Lanski izvozi so bili največji v njihovi zgodovini.

Prvo hranilnico na Angleškem je ustanovila neka ženska, gdčna. Priscilla Wakefield. Živela je v župniji Tottenhamski, okraj Middlesex, Anglija, in je ustanovila svojo hranilno banko leta 1798.

Društvene vesti.

Joliet, Ill., 11. sept. — Iz urada društva sv. Jožefa št. 2 K. S. K. Jednote se naznanja, da bo imelo društvo posebno sejo 17. septembra o pol osmi uri zvečer, to je, prihodnjo nedeljo v navadnem prostoru. Vsi udje so vljudno vabljeni, da se udeležijo te seje, ki je velikega pomena; bo pogovor v zadevi 11. konvencije za korist društva in Jednote.

In obenem tudi opozarjam vse tiste brate in sestre, ki kaj dolgujejo, da naj to poravnajo do 26. septembra, da bom mogel izdelati račun in dati nadzornikom v pregled. Kajti ravnal se bom natanko po pravilih, namreč, da kateri ne plačajo svojih mesečnih prispevkov do zgoraj imenovanega časa, bodo suspendovani.

Z bratskim pozdravom vsem članom in članicam društva sv. Jožefa in K. S. K. Jednote.

A. Korevec, tajnik.

Great Falls, Mont., 5. sept. — Dolžnost me veže, da se tudi jaz oglasim v imenu dr. sv. Jožefa št. 69 in naznanim našo misel o bodočem 11. glavnem zborovanju K. S. K. Jednote v South Chicagi oziroma Jolietu, Ill.

Polagam vsem gg. delegatom na srce, da bi delali za blagor in velik napredek naše slavne in največje slovenske Jednote v Ameriki. Vidim v več slovenskih listih vsestranskih dopisov. Eden dopis piše in predlaga to, drugi spet drugo, da naj se bi na 11. glavnem zborovanju vpoštevalo, ker večina takih dopisov prihaja le od društev, ki ne morejo poslati delegatov, in zato se morajo obračati do bratov delegatov K. S. K. J. le potom dopisov po slovenskih listih ali pa pismenim potom, kedar bodejo bratje delegati 11. gl. zborovanja skupaj zbrani. Zakaj se pravi beseda "brati" in "sestre"? Ker smo vsi pod zastavo K. S. K. J. Pa zakaj nimamo vsi enako pravo do gl. zborovanja K. S. K. J.? Vsa manjša in oddaljena društva od gl. zborovanja se ne morejo tega udeležiti zaradi velikih stroškov, in potemtakem imajo le s člani in denarjem močneja društva vso pravico pri Jednoti, in posebno pa pri glavnem zborovanju K. S. K. J. Mogoče imajo mala društva v svoji sredi človeka, ki bi bil velikega pomena za napredek pri gl. zborovanju. Kaj pa pomaga, če ne more priti do tega, ker društvo pri malem številu članov ne premore, da se bi poslal delegat na gl. zborovanje, ker bi prišlo na posameznega člana za plačati $3.50 do $5.50. Nasprotno pa pride pri večjih društvih ki imajo gl. zborovanje v svoji sredi, jih stane delegat le 50c ali 60c na člana (članico).

Jaz se popolnoma strinjam z dopisom iz Kaylor, Pa., ki predlaga in se obrača s tem predlogom do vseh gg. delegatov, da bi ga vpoštevali na gl. zborovanju in odobrili. Namreč: Delegate redne in izvanredne konvencije naj plača jednota — a ne posamezna društva, kot to dosedaj. Ti stroški naj se asesajo enako na vsakega člana (članico) spadajoče h K. S. K. J. v prvih 4 mesecih po konvenciji ali če bi za to potrebovalo več ali manj časa. Odbor za odškodnino naj predloži zadnji dan konvencije Jednotinemu zboru plačilno listino, na kateri so zaznamovana imena delegatov, opravičenih do zgoraj imenovane odškodnine: kraj, kjer stanujejo, število milj, ki so jih potovali in število dni, ki so jih zamudili pri zborovanju. Le na ta način bo naša slavna jednota zastopana polnoštevilno pri konvenciji, ne pa po sedanjih pravilih, ker le jedna društva pošiljajo delegate na gl. konvencijo, druga pa nobenkrat. Potlej se pa po vseh slovenskih listih pregovarjajo: eden ni s tem, drugi z drugim zadovoljen, da iz tega pride le nered med društvi in Jednoto; da tega ni konca ne kraja od jedne do druge konvencije. Ko bi pa vsako društvo bilo zastopano po svojem delegatu (delegatih), bi bilo v velik napredek za jednoto in za pomnožitev društev, ker bi lahko reklo vsako društvo bodisi veliko ali malo: Imamo vsi enako pravico biti zastopani pri konvenciji. Tega ni še do danes.

Dosti je po Ameriki slovenskih in slovanskih jednot in organizacij, ki večina od teh plača jednota vse društvene delegate za gl. zborovanje. Zakaj se ne bi to pri naši slavni in največji K. S. K. Jednoti odobrilo?

Vsem cenjenim gg. delegatom na prihodnji 11. konvenciji K. S. K. J. polagam na srce, da bi delovali za velik napredek za jednoto in vsa njena podrejena društva, da bi bilo za vsestranski napredek za vse člane in članice, spadajoče pod to zastavo.

Matija Urih, predsednik društva sv. Jožefa 69.

Tako lahko je

ohraniti kožo čisto in zdravo, ako rabijo odrasli Severovo Zdravilno Milo vsak dan za toaleto in umivanje, kakor deca za kopeli. Pomaga odstraniti opahke, prišče in kožne pege, in če se rabi prilično za izpiranje lobanje, prepreči kraste ter pospeši rast las na zdravi lobanji. Na prodaj v lekarnah in trgovinah z leki. Cena 25c za kos. W. F. Severa Co., Cedar Rapids, Iowa.

Look Out! You'd better take care of Yourself"

Glavobol, bolečine v grlu, v prsih in straneh, slabe žleza in drugi znaki prehlade ne bodo imeli nevarnih posledic, če bodete rabili

Dr. Richterjev Pain-Expeller

po predpisih, ki so natisnjeni na omotu. 25c. in 50c. steklenice.

Čuvajte se ponaredb in pazite na sidro in naše ime.

F. AD. RICHTER & CO., 215 Pearl St., New York, N. Y.
Dr. Richterjeve Congo Pilule olajšajo. (25c. all 50c.)

EDINA SLOVENSKA TVRDKA

Zastave, regalije, znake, kape, pečate in vse potrebščine z društva in jednote.

DELO PRVE VRSTE. CENE NIZKE.

F. KERŽE CO.

2616 S. Lawndale Ave. CHICAGO, ILL.

SLOVENSKE CENIKE POŠILJAMO ZASTONJ

ZEMLJA NAPRODAJ.

Zemlja je izvrstna. Cene nizke. Raste vse. Pogoji lahki.

V kratkim nastane tam največja Slovenska naselbina

Pišite po list, katerega dajemo zastonj.

Postanite samostojni. Poskrbite za stare dni.

POŠTENO DOMAČE PODJETJE.

Za vsa potrebna pojasnila se obrnite na lastnike.

Krže Mladič Land Co.

2616 So. Lawndale Ave. CHICAGO, ILL.

HASSAN CIGARETI

z drzajem.

Pomisli! Deset takih cigaret finega duhana za 5 centov! Največja vrednost v cigaretih. Dolgoletna skušnja more kaj tacega doprinesti.

Naprodaj povsod.

The American Tobacco Co.
111 Fifth Ave., New York City

Pozor! Vojaki, rezervisti in nadom. pričuvnici.

Ako se želite oprostiti vojaščine sploh, preložiti orožno vajo, prositi za ev. pregled zaslužene kazni vsled zanemarjenja svojih vojaških obvezanosti itd. se obrnite na podpisanega. Moje dolgoletno službovanje in poznanje vojaških postav omogoči mi garantirati Vam vspeh Vaše prošnje.

Za vse v vojaško stroko spadajoče zadeve, prošnje, polnomoči itd. se blagovolite obrniti na ta naslov:

IVAN ADAMIČ,
poverjenik Amerik. Slovenca
334 East 87 St., New York City.

John Grahek

...Gostilničar...

Točim vedno sveže pivo, fino kalifornijsko vino, dobro žganje in tržim najboljše smodke.

Prodajam tudi trdi in mehki premog.

TELEFON 7612.

1012 N. Broadway, JOLIET, ILL.

Ugodna prilika za varčevanje

Vzajemno Podporno Društvo

19 Kongresni trg. v Ljubjan

reg. zadruga z omej. jamstvom. Ustanovljeno l. 1893.

Sprejema in obrestuje hranilne vloge

PO $4\frac{3}{4}$ %

Denar se zamore pošiljati naravnost, lahko ga se vloži tudi pri vsaki večji amerikanski banki PROTI draftu na "Kreditni zavod za trgovino in in obrt" v Ljubljani. Darft naj se potem pošlje NAM, mi pa Vam nato pošljemo hranilno knjižico.

Lastno društveno premoženje koncem l. 1910 K. 407.520.

Stanje hranilnih vlog koncem l. 1910 okoli K 3 156,206.83.

Compagnije Generale Transalanitque

FRANCOSKA PROGA.

Kratka zveza z Avstrijo, Ogrsko in Hrvatsko.

LA PROVENCE 30,000 H. P
LA SAVOIE 22,000 H. P.
LA LORRAINE 22,000 H. P.
LA TOURAINE 15,000 H. P.
CHICAGO (New) 9500 H. P.

Potniki tretjega razreda dobivajo brezplačno hrano na parnikih družbe. Snažne postelje, vino, dobro hrano in izbrana mesna jedila.

Parniki odplujejo vsak četrtek.

Pier 57 North River foot 15th St., New York City.

Glavni zastop na 19 State St., N. Y.

Maudice Kozminski, gl. zastopnik za zapad, 139 N. Dearborn St. Chicago Frank Medosh, agent, 9478 Ewing Ave., So. Chicago, Ill. A. C. Jankovich, agent, 2127 Archer Ave, Chicago, Ill. Paul Stark, agent, 110 S. 17th Street, St. Louis, Mo., L. Stern & Son, agents N. Collins St., Joliet, Illinois.

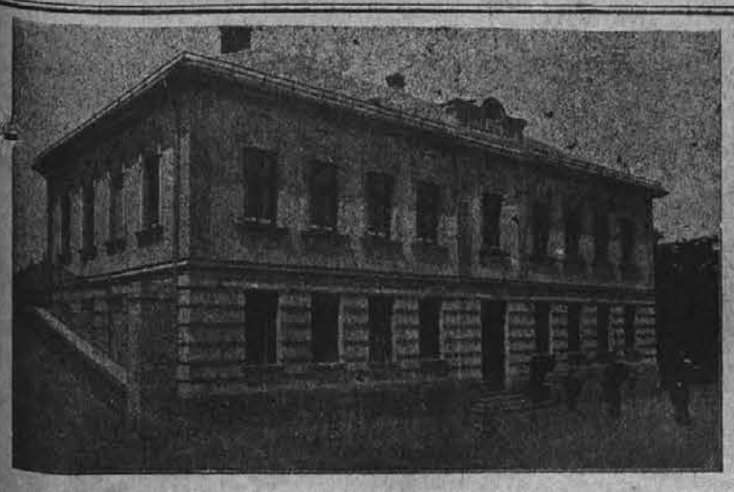

Popolnoma varno nalozen denar

—JE PRI—

Hranilnici in posojilnici za Kandijo in okolico

REG. ZADRUGA Z NEOMEJENO ZAVEZO.

Za varnost denarja jamči poleg rezervnega zaklada čez 2200 zadružnikov s tem svojim premoženjem.

Hranilne vloge se sprejemajo od vsacega če je njen ud ali ne, ter se obrestujejo po 4¾ odstotke na leto brez odbitka rentnega davka, katerega plačuje sama iz svojega ne da bi istega odtegovala vlagateljem.

Hranilnica in posojilnica ima svoj lastni "Dom" v Kandiji pri Novem mestu. — Naslov:

HRANILNICA IN POSOJILNICA V KANDIJI, KRANJSKO, AVSTRIJA

Prepričani smo,

da vsaka velika banka je prišla do svojega stališča za to, ker je dobila v svoje roke prav veliko število

malih vlog

Radi imamo na skrbi male vsote, najsibo za vlogeiali pa za čekovni ali trgovski promet.

Plačamo 3% obresti na vlogah.

First National Bank

Cor. Chicago and Van Buren Sts.

Najstarejša banka v Jolietu.

Glavnica in preostanek $400,000.00.

Edini slovenski samostojni kamnosek v Jolietu.

Priporočam cenj. rojakom širom Amerike svojo veliko zalogo krasno izdelanih nagrobnih spomenikov iz graneta in marmorja, kakor tudi najnovejše vrste s trpežnimi zlatobliščečimi porcelanskimi slikami Izdelujem kamenitne podobe in nimam agentov, zatorej so cene pri meni najnižje.

Spomenike pošiljam tudi v druge dele Zjedinjenih držav kakor tudi obrise na izbero.

Izdelujem ograjo (fenc) za lote, kakor tudi vse druge v mojo stroko spadajoča dela.

Kadar nameravate kupiti za vašega nepozabnega pokojnika ali pokojnico trajni spomenik, naročite ga pri rojaku ne pa pri tujcih, ki vas v sili ne poznajo.

SVOJI K SVOJIM!

Za obila naročila se priporočam,

SIMON ŠETINA

SLOVENSKI KAMNOSEK — 1011 N. CHICAGO ST. JOLIET, ILL.

Amerikanski Slovenec stane $1. na leto

Spomini na moje romanje v Sv. Deželo.

Rev. Jos. Pollak.

(Dalje.)

Po sv. maši smo najprej ogledali veliki in prostorni frančiškanski samostan sv. Katarine Aleksandrijske, kjer poslujejo patri v arabskem in v skoraj vseh evropskih jezikih. Vsako nedeljo se pridiguje, ako se ne motim, v sedmih jezikih. Samostan ima tudi faro, ki šteje več kakor 30,000 duš. Blizu samostana ima latinski nadškof svojo hišo, cerkve svoje pa nima. Samostanska cerkev je ob jednem tudi škofijska.

V najnovejših časih so se v Aleksandriji naselili tudi drugi redovniki in redovnice. Jako vspešno delujejo n. pr. jezuitje, lazaristi, šolski bratje, ki tekmujejo med seboj v duhovnih in telesnih delih usmiljenja.

Ko smo ogledali domači samostan, smo šli v mesto, ki šteje okoli 300,000 prebivavcev. Akoravno ima Aleksandrija še prav mnogo evropskega, nam je vendarle vsak korak, katerega smo storili, pričal, da smo na novem svetu. Kakor povsodi v velikih mestih, tako se vidijo tudi tukaj velike hiše, ponosne palače in široke ceste, ki so še zadosti snažne. Ako pa kreneš iz glavnih — rekel bi evropskih cest v kako postranko ulico, se boš kaj naglo prepričal, da si na Jutrovem.

Aleksandrijo je leta 332. pred K. ustanovil Aleksander Veliki in kmalu je dobilo to mesto zavoljo svoje lege in svoje luke svetovni pomen. Pa ne le trgovina, marveč tudi vednosti in umetnosti so cvele v stari Aleksandriji. Ali stara slava in stari ponos Aleksandrije sta že zdavnaj minila. Minili ali bolje rečeno zginili so tudi vsi spominki, ki bi pričali o nekdanjem blišču in sijaju. Slavna izobražena Aleksandrija je zdaj le veliko trgovinsko mesto, ter ima kot tako vse slabe strani in lastnosti primorskih trgovinskih mest.

V Aleksandrijo in Kairo zahajajo kaj rade služit tudi naše Slovenke, in dobe, ker so marljive in delavne, prav lep zaslužek. Ker so pa nevarnosti tukaj mnogo večje in hujše, kakor drugje, se jih žalibog mnogo pogubi. Vboge neskušene sirote pridejo v Afriko z namenom, pošteno služiti si kruha; pa kaj ko pridejo zapevljivcem v roke, kateri jim preskrbe sicer kruha, morda celo dobrega kruha, toda s kakšnimi sredstvi in s kakšnimi pogoji!— Poštenje, nedolžnost, da večkrat vera so v največi nevarnosti! Nenravnost v Egiptu grozno gospodari, zato pač marsikatera slovenska cvetka pade morda za večno zamorjena.

Storilo se je sicer zoper to že mnogo, odkar deluje tukaj slovenski duhovnik in v Kairi hrvaški in odkar se je ustanovilo društvo "Slovenska Palma ob Nilu". Pa kaj, ko se jih mnogo noče približati duhovniku! Kaj, ko hočejo živeti brez nadzorstva!

Še dopoldne, kmalu po našem prihodu smo se odpeljali z vlakom v Ramle, ki so prav blizu Aleksandrije in so letovišče in kopališče bogatejših Aleksandrijcev. Vožnja iz mesta v Ramle je jako lepa; na levi gledaš skoraj ves čas neskončno morje, na desni pa skoraj nepretrgano vrsto lepih hiš in poletnih hišic, mimo katerih korakajo dolge vrste kamel. Tik železnice pa se pasejo lepe dolgoušne črne ovce. V Ramlah se drži skoraj vila vile, (tako bi lahko imenoval lepe mično izdelane hišice za poletje), vsako pa obdaja skrbno obdelan vrt, v katerem so nasajene krasne afriške cvetlice in ponosne vitke palme.

Tudi v Ramlah imajo frančiškani svoj hospic in faro. Obiskali smo ljubeznive može, potem pa smo se vrnili po tisti poti nazaj v Aleksandrijo. Tukaj je blizu kolodvora lepa nova patrijarhalna cerkev katoliških koptov z mično palačo koptovskega patrijarha. Na cerkvi; kakor tudi na škofijski palači sem zapazil avstrijskega orla. Katoliški kopti so namreč pod avstrijskim pokroviteljstvom. Avstrijski presvetli cesar je pa tudi z velikimi velikodušnimi denarnimi prispevki pripomogel, da se je sezidala ta krasna cerkev, menda prav na mestu, kjer je stala v stari Aleksandriji škofijska cerkev, v kateri je tako junaško branil sv. Atanazij verske resnice.

Popoldne smo ogledali aleksandrijske katakombe, katere so služile še v paganskih časih v pokopališče imenitnim meščanom. Prav slučajno so jih našli pred tremi leti. Kopali so, da bi postavili novo hišo; kar se vdero tla in delavec pade globoko v katakombe. Ta najba je bila velikanskega pomena za starinarje. "De-Kom-El-Chogafa" imenujejo te katakombe. Nekako čudni občutki se lotijo človeka, ki stopi v ta podzemeljska bivališča mrtvih — razsvetljena od električne luči. — Velikanske in lepe so te katakombe, ki pa bržkone še niso vse odkrite; zlasti krasno je svetišče, ki je podobno našim kapelam.

V obče se trdi, da so te katakombe lepše od rimskih. Ker rimskih še nisem videl, ne morem niti potrditi, niti zanikati. Sicer pa je to verjetno, ako pomislimo, da so se tukaj v aleksandrijskih katakombah pokopavali najimetnejši ljudje, mej tem ko so se v Rimu prvi kristjani, mej katerimi je bilo več ubožcev, kakor pa bogatinov. Po katakombah, kakor sploh celo popoldne nas je vodil z veliko prijaznostjo naš rojak g. Radoslav Debelak, kateremu so vse znamenitosti aleksandrijske do celega znane.

(Dalje prih.)

Življenje na Filipinih in njihova zgodovina.

Spisal Jakob Cuznar, vojak v službi Strica Sama.

(Dalje.)

Takoj po zmagi so Španci zgradili mesto z raznimi poslopji in ga z visokimi stenami obgradili. Ta kraj je bil po večini močvirje in plitvo morje, katerega so zasuli in dvignili nekaj čevljev nad morsko gladino. Ves ta del je bil od suhe strani obgrajen z 2 čevlja debelim in 8 čevljev visokim zidom, posejan s steklenimi izlomki. Zid je obdan s številnimi ozkimi linami, skozi katere so španski vojaki streljali na večkrat napadajoče More. Stene od morske strani so nižje in močnejše, katere so imeli obdane s topovi. Znotrajščina mesta ima zelo prijetno lice. Ceste, ki jih je le malo število, so široke in obdane z drevoredi raznovrstnih dreves; tudi trije parki z vodometi olepšavajo mesto, vsakega velikost je po en blok. Nad polovico poslopij v mestu je vladnih, zgrajenih od Špancev, kot velika vojašnica, stanovanja za častnike, obširna bolnišnica, mestna hiša, colninska hiša in skladišča, vojaško poveljništvo in nekaj zasebnih hiš, ki jih po večini lastujejo Kitajci, kjer imajo prodajalnice, delavnice in par restavrantov. Razun kitajskih se nahaja tudi par filipinskih, ena indijska, ena japonska in ena ameriška prodajalna.

V mestu je tudi ena katoliška cerkev, postavljena od Špancev, to je edina cerkev celega Sulu-otočja. Za župnika te cerkve je sedaj po rodu Irec, ki je splošno priljubljen gospod; govori razun angleščine tudi dobro španski jezik. V župnišču je čitalnica, kamor tudi vojaki hodimo čitat katoliške knjige in časopise. Kapelnik vojaške godbe, od tukajšnjega konjiškega polka, po rodu Nemec, je cerkveni organist, ki ima dobro izvežban pevski zbor; o Božiču smo imeli polnočnico z najlepšim petjem.

Med tukajšnjimi kristjani vlada najlepša sloga. Tukajšnji vojaški kaplan od konjiškega polka št. 2 je izvedel, da g. župnik živi zelo skromno, ker ima jako pičle dohodke, ker katoliških Filipincev je tu le malo število in še ti so zelo revni. Zato je vrli gospod vojaški kaplan, dasi ni katoličan, priredil veselico v korist g. župniku, ki je bila v velikem številu obiskana od častnikov in vojakov in se je kar najbolje obnesla.

Nadalje sta v mestu tudi dva salona, kjer se prodaja slaba a zelo draga pijača; mala steklenica pive stane 25c,, zato vojaki, ki so radi žejni, praznujejo plačilni dan prav kratek čas, k večjem par dni, nato pa je za cel mesec dobra voda kokovega oreha, ki se dobi od Kitajcev na "puf" ali "zabon", tako pravijo Kitajci. Voda tega oreha je hladna, čista in gotovo najzdravejša pijača na Filipinih, ki je obenem tudi najcenejša; en oreh, ki navadno drži kake tri-četrt litra vode, stane 5 centimov (2½c veljave Z. D.); predvsem ima pa prednost zato, ker nikoli ne boli glava po njej, ker je brez alkohola. Uživati opojne pijače v tropičnem podnebju je sploh nezdravo, ker vročine je tako že zadosti, ne da bi se jo še z alkoholom pospeševalo.

V obzidno mesto Jolo držijo štiri vrata. Ob vratih od morske strani stoji ob vsaki strani po ena stražnica. Od teh vrat se razteza v morje iz kamna zidan, 120 metrov dolg pomol do globočine, kjer se morejo približati tudi večje ladije. V morju ob strani tega pomola stoji zidan stari španski svetilnik. Tri druga vrata stojijo ob suhi strani, ena vodijo v Tulay, druga v Busbus, tretja pa v San Remondo; ta zadnja so edina vrata, ki so sedaj odprta, to je edini vstop v mesto od suhe strani, kjer je postavljena straža noč in dan. V mesto je prepovedan vstop vsakemu oboroženemu Moru, ako nima posebnega dovoljenja za to; zvečer od 6. in zjutraj do 6. ure je pa Morom vstop sploh prepovedan. Ob strani vrat, ki držijo v Busbus, stoji stolpič, zvan "Torre de la Torola", na desni strani teh vrat stoji poslopje vojaškega poveljništva za Jolo. Na tem mestu, ki je nekoliko na vzvišenem kraju, odkoder je krasen razgled po morju, je stala nekdaj najmočnejša utrdba sultanov v Jolo, katero so Španci v bitki z Mori razdejali, nakar so zgradili na tem mestu novo trdnjavo z imenom "Alfonso XII."

Od San Remondo vrat naravnost proti jugu drži ravna, s kokovimi palmami obsajena pot, ki je od obeh strani obdana z morskim močvirjem, ki je zaraščeno z grmovjem, kjer se skrivajo opice, krokodili in druge golazni. Skozi pot vodi struga, čez katero je zgrajen most; po tej strugi se v močvirje nataka in iztaka vedno naraščajoče in upadajoče morje, zato voda, ki teče po tej strugi, premeni svoj tok 4krat vsakih 24 ur. Pot vodi do kakih 1000 korakov od mestnih vrat oddaljene nekdanje španske trdnjave "Princesa de Asturias" in potem v notrajščino otoka. Trdnjava Asturias stoji na nekoliko vzvišenem kraju. Močno zidovje te trdnjave je obdano z globokim jarkom, ki je bil nekdaj zalit z vodo. Čez ta jarek vodi v trdnjavo most, ki se je nekdaj dvigal vsaki večer. Sedaj je na zidovje te trdnjave zgrajena lesena vojašnica, kjer smo že nad poldrugo leto nastanjeni vojaki drugega bataljona od pešpolka št. 3.

(Dalje prih.)

C. W. MOONEY

PRAVDNIK-ADVOKAT.

4th fl. Joliet Nat. Bank Bldg., Joliet.

Ko imate kaj opraviti s sodnijo oglasite se pri meni.

Ana Vogrin

Izkušena babica

N. W. Phone 1727.

1216 N. Hickory St., Joliet, Ill.

Rojaki, če hočete imeti lepo očiščeno perilo pošljite ga v edino slovensko perilnico v mestu

WELLNITZ LAUNDRY

106 N. Bluff St., Joliet.

N. W. tel. 218. Chicago tel. 1308L.

Naše delo je izborno. Podpirajte domačo obrt!

Kadar se mudite na vogalu Ruby and Broadway ne pozabite vstopiti v

MOJO GOSTILNO

kjer boste najbolje posteženi.

Fino pivo, najboljša vina, in smodke

Wm. Metzger

Ruby and Broadway JOLIET

FIRE INSURANCE.

Kadar zavarujete svoja poslopja zoper ogenj pojdite k

ANTONU SCHAGER

North Chicago Street

v novi hiši Joliet National Banke

DRUŠTVO PODPORNA ZVEZA SLOVENSKIH FANTOV.

štev. 23, S. H. Z. na Calumet, Mich.

Uradniki za leto 1911:

Predsednik: John Kambich, Box 572. Podpredsednik: Mike Pavlich. Prvi tajnik in zastopnik: Jos. B. Metesh, Box 625. Drugi tajnik: John Šutej. Blagajnik: Math Sotlich.

Odborniki za dve leti so: John Z. Kure, Joseph Staudohar, George Mihelich, Jos. Schueler.

Odborniki za eno leto so: Marko Mourin, John Sajnich, John Weiss in John Bahor.

Maršal: Andrew Ženko.

Poslanec: Steve Verderber.

Bolniški obiskovalec: Anton Malerich za Mohak in Ahmeek.

Zdravnik: Dr. Raunavaara.

Društvo ima svoje redno sejo vsako tretjo nedeljo v mesecu v italijanski dvorani na 7 cesti vselej točno ob 2. uri popoldan.

Slovensko-Hrvačka Zveza izplačuje svojim članom v slučaju smrti $800.00. Za izgubo ene noge $300.00. Za izgubo ene roke $300.00. Za izgubo enega očesa $150.00.

Imenovano društvo spada h S. H. Z. in plačuje svojim članom v slučaju bolezni $1 na dan za dobo šest mesecev, potem pa plačuje S. H. Z. drugih šest mesecev $20 na mesec. To je edino društvo, ki plačuje tako podporo. K obilnem pristopu vabi odbor.

ANGLEŠČINA brez učitelja! Slovensko-Angleška Slovnica, Tolmač in Angleški Slovar stane samo $1.00, in je dobiti pri

V. J. KUBELKA,

538 W. 145 St., New York, N. Y.

Največja zaloga slov. knjig. Pišite po cenik!

N. W. telefon 1257.

KADAR STE V MESTU

ste vabljeni, da se greste okrepčati s čašo okusne pijače in jedji v salun in restavracijo

L BAR CAFE

Postrežbo izborna— prav po domače.

403 N. Chicago vogal Cass Sts. ....JOLIET

Frank Opeka

gostilničar

Corner State and 11th Street, NORTH CHICAGO, ILL.

Telephone 213.

Prodaja na drobno in debelo najboljša californijska vina.

J. J. KUKAR

Cor. Lade & Utica Sts. Phone 182. WAUKEGAN, ILL.

ZASTOPNIK

vseh parobrodnih družb.

Pošiljam denar v staro domovino po najnižjem dnevnem kurzu. Priporočam se rojakom.

Zastopnik za Besley Brewing Co. Razvažam pivo na dom. Postrežba točna.

Prodajam tudi trd in mehak premog ter ga razvažam. Blago najbolje --- po zmerni ceni.

Rojaki! Slovenci!

Največja in najbolj varna hranilnica v stari domovini je

Mestna hranilnica ljubljanska

V LJUBJANI, PREŠERNOVA ULICA 3., KRANJSKO.

Denarnega prometa koncem l. 1910 je imela 564 MILIJONOV KRON; VLOGE znašajo nad 40 MILIJONOV KRON, REZERVNI ZAKLAD PA 1 MILIJON 200 TISOČ KRON.

Vložen denar obrestuje po $4\frac{1}{4}$% brez vsakega odbitka

Za VARNOST denarja jamči REZERVNI ZAKLAD, STROGA KONTROLA OD VLADE in CELA MESTNA OBČINA LJUBLJANSKA z vsem svojim premoženjem, vrednim do 50 MILIJONOV KRON. VSAKA IZGUBA denarja — tudi za časa vojske — je IZKLJUČENA.

Denar pošiljajte po POŠTI ali kaki ZANESLJIVI BANKI. PRI BANKI zahtevajte odločno, da se Vam pošlje denar le na "MESTNO HRANILNICO LJUBLJANSKO V LJUBLJANI" in NE v kako drugo manj varno "šparkaso". NAM PA TAKOJ PIŠITE, PO KATERI banki dobimo za Vas denar.

SVOJ NASLOV NAM PIŠITE RAZLOČNO IN NATANČNO!

TROST & KRETZ

— izdelovalci —

HAVANA IN DOMAČIH SMODK

Posebnost so naše "The U. S." 10c. in "Meerschaum" 5c. Na drobno se prodajajo povsod, na debelo pa na

108 Jefferson Street. Joliet, Ill.

Pojdite ali pišite po pravo zdravilo v pravi prostor in to je

The A. W. Flexer Drug Co.

LEKARNARJI.

Cor. Bluff and Exchange Streets

JOLIET, ILL.

Mi izpolnimo naročila vseh zdravnikov na pravi način.

STENSKI PAPIR

Velika zaloga vsakovrstnih barv, oljev in firnežev. Izvršujejo se vsa barvarska dela ter obešanje stenskega papirja po nizkih cenah.

Alexander Daras

Chi. Phone 326. N. W. 927.

Kirinčic Bros

Cor. Columbia in Chicago Sts.

JOLIET, ILL.

Gostilničar

Točimo izvrstno pivo, katero izdeluje slavnoznana Joliet Citizens Brewery. Rojakom se toplo priporočamo.

Straka

vam očisti in pogladi obleko.

Čistimo razno brago iz kože in dlakasto, rokovice, ženska krila, suknjiče, moške obleke vseh vrst.

Mi delamo dobro in prav. Ne čakajte zadnjega dne. Pokličite nas danes.

Oba telefona 488.

Joliet Steam Dye House

Professional Cleaners and Dyers

STRAKA & CO.

Office and Works, 642-644 Cass Street

Branch Office Cor. Ottawa and Van Buren Streets.

POZOR, ROJAKINJE!

Ali veste kje je dobiti najboljše meso po najnižji ceni? Gotovo! V mesnici

J. & A. Pasdertz

se dobijo najboljše sveže in prekajene klobase in najokusnejše meso. Vse po najnižji ceni. Pridite toraj in poskusite naše meso.

Nizke cene in dobra postrežba je naše geslo.

Ne pozabite toraj obiskati nas v našej mesnici in groceriji na vogalu Broadway and Granite Streets.

Chic. Phone 4531. N. W. Phone 1113

POZOR, ROJAKI!

Moderno gostilno

National Buffet

v katerej bodem točil najboljše pivo, izvrstno žganje, domač vino in prodajal dišeče smodke. Prodajam premog.

ANTON T. TERDICH,

203 Ruby St.

N. W. Phone 825. Joliet, Ill.

Kadar imate s sodiščem opraviti obrnite se na

Nadelhoffer & Wellnitz

Cutting Bldg., 2nd floor, Joliet, Ill.

Z g. Wellnitzom se lahko domenite v slovenskem jeziku, ker je Slovan.

Garnsey, Wood & Lennon

Advokati

Joliet National Bank Bldg.

Oba tel. 891. JOLIET, ILL.

Finančno poročilo K. S. K. Jednote za mesec Avgust 1911

1.	Sv. Štefana, Chicago, Ill.	$ 161.50
2.	Sv. Jožefa, Joliet, Ill.	317.10
3.	Vitezi sv. Jurija, Joliet, Ill.	128.40
4.	Sv. Cirila in Metoda, Tower, Minn.	79.90
5.	Sv. Družine, La Salle, Ill.	121.95
7.	Sv. Jožefa, Pueblo, Colo.	326.85
8.	Sv. Cirila in Metoda, Joliet, Ill.	112.10
10.	Sv. Roka, Clinton, Iowa	11.70
11.	Sv. Janeza Krstnika, Aurora, Ill.	44.85
12.	Sv. Jožefa, Forest City, Pa.	277.50
13.	Sv. Janeza Krstnika, Biwabik, Minn.	64.85
14.	Sv. Janeza Krstnika, Butte, Mont.	195.80
15.	Sv. Roka, Allegheny, Pa.	141.00
16.	Sv. Jožefa, Virginia, Minn.	.....
17.	Marije Pomočnice, Jenny Lind, Ark.	35.20
20.	Sv. Janeza Krstnika, Ironwood, Mich.	57.55
21.	Sv. Jožefa, Federal, Pa.	97.80
23.	Sv. Barbare, Bridgeport, Ohio	39.65
24.	Sv. Barbare, Blocton, Ala.	36.00
25.	Sv. Vida, Cleveland, Ohio	312.50
29.	Sv. Frančiška Sal., Joliet, Ill.	267.10
30.	Sv. Petra, Calumet, Mich.	359.45
32.	Jezus Dober Pastir, Enumclaw, Wash.	70.90
33.	Matere Božje, Pittsburg, Pa.	112.75
38.	Sv. Petra in Pavla, Kansas City, Kans.	53.65
39.	Sv. Jožefa, Riggs, Iowa	17.85
40.	Sv. Barbare, Hibbing, Minn.	136.45
41.	Sv. Jožefa, Pittsburg, Pa.	91.00
42.	Sv. Alojzija, Steelton, Pa.	131.35
43.	Sv. Jožefa, Anaconda, Mont.	89.80
44.	Vitezi sv. Florijana, So. Chicago, Ill.	187.95
45.	Sv. Cirila in Metoda, East Helena, Mont.	44.35
46.	Sv. Frančiška Seraf., New York, N. Y.	66.80
47.	Sv. Alojzija, Chicago, Ill.	64.75
49.	Jezus Dober Pastir, Pittsburg, Pa.	45.80
50.	Marije Sedem Žalosti, Allegheny, Pa.	205.05
51.	Sv. Petra in Pavla, Iron Mountain, Mich.	39.50
52.	Sv. Alojzija, Indianapolis, Ind.	99.55
53.	Sv. Jožefa, Waukegan, Ill.	208.55
54.	Srce Jezusa, Chisholm, Minn.	102.45
55.	Sv. Jožefa, Crested Butte, Colo.	56.35
56.	Sv. Jožefa, Leadville, Colo.	137.75
57.	Sv. Jožefa, Brooklyn, N. Y.	114.60
58.	Sv. Jožefa, Haser, Pa.	74.20
59.	Sv. Cirila in Metoda, Eveleth, Minn.	208.60
60.	Sv. Janeza Krstnika, Wenona, Ill.	55.95
61.	Vitezi sv. Mihaela, Youngstown, O.	66.80
62.	Sv. Petra in Pavla, Bradley, Ill.	22.50
63.	Sv. Lovrenca, Cleveland, Ohio	156.75
64.	Sv. Jurija, Etna, Pa.	67.30
65.	Sv. Janeza Evang., Milwaukee, Wis.	99.45
66.	Sv. Frančiška, Cleveland, Ohio	33.45
67.	Sv. Nikolaja, Steelton, Pa.	43.40
68.	Sv. Barbare, Irwin, Pa.	88.50
69.	Sv. Jožefa, Great Falls, Mont.	25.50
70.	Srce Jezusa, St. Louis, Mo.	68.00
71.	Sv. Antona Pad., Goff, Pa.	45.00
72.	Sv. Antona, Pad., Ely, Minn.	81.55
73.	Sv. Jurija, Toluca, Ill.	42.75
74.	Sv. Barbare, Springfield, Ill.	71.60
75.	Vitezi sv. Martina, La Salle, Ill.	62.35
77.	Marije Vnebovzete, Forest City, Pa.	145.05
78.	Marije Pomagaj, Chicago, Ill.	90.75
79.	Marije Pomagaj, Waukegan, Ill.	85.15
80.	Matere Božje, So. Chicago, Ill.	82.25
81.	Marije Sedem Žalosti, Pittsburg, Pa.	82.70
83.	Sv. Alojzija, Fleming, Kans.	104.40
84.	Marije Sedem Žalosti, Trimountain, Mich.	105.65
85.	Marije Čistega Spočetja, So. Lorain, Ohio	27.85
86.	Sv. Srca Marije, Rock Springs, Wyo.	37.55
87.	Sv. Antona Pad., Joliet, Ill.	78.15
88.	Sv. Alojzija, Mohawk, Mich.	49.75
89.	Sv. Petra in Pavla, Etna, Pa.	62.90
90.	Sv. Cirila in Metoda, So. Omaha, Nebr.	11.95
91.	Sv. Petra in Pavla, Rankin, Pa.	98.60
92.	Sv. Barbare, Pittsburg, Pa.	41.75
93.	Friderik Baraga, Chisholm, Minn.	115.90
94.	Marija, Zdravje Bolnikov, Cumberland, Wyo.	54.15
95.	Sv. Alojzija, Broughton, Pa.	80.10
96.	Sv. Barbare, Kaylor, Pa.	39.20
97.	Sv. Barbare, Mount Olive, Ill.	80.15
98.	Sv. Treh Kraljev, Rockdale, Ill.	38.90
100.	Sv. Jurija, Sunnyside, Utah	84.90
101.	Sv. Cirila in Metoda, So. Lorain, Ohio	35.00
102.	Novi Dom, Newark, N. J.	18.35
103.	Sv. Jožefa, Milwaukee, Wis.	55.30
104.	Marije Čistega Spočetja, Pueblo, Colo.	38.30
105.	Sv. Ane, New York, N. Y.	29.95
108.	Sv. Genovefe, Joliet, Ill.	37.20
109.	Sv. Družine, Aliquippa, Pa.	10.80
110.	Sv. Jožefa, Barberton, Ohio	32.50
111.	Sv. Srca Marijinega, Barberton, Ohio	8.90
112.	Sv. Jožefa, Ely, Minn.	103.90
113.	Sv. Roka, Denver, Colo.	50.10
114.	Marije Milosti Polne, Steelton, Pa.	16.00
115.	Sv. Veronike, Kansas City, Kans.	52.90
118.	Sv. Pavla, Little Falls, N. Y.	33.85
119.	Marije Pomagaj, Rockdale, Ill.	18.20
120.	Sv. Ane, Forest City, Pa.	34.00
121.	Marije Pomagaj, Little Falls, N. Y.	43.40
122.	Sv. Jožefa, Rock Springs, Wyo.	58.30
123.	Sv. Ane, Bridgeport, Ohio	33.10
124.	Sv. Jakoba, Gary, Ind.	.....
126.	Sv. Martina, Mineral, Kans.	34.60
127.	Sv. Ane, Waukegan, Ill.	58.55
128.	Sv. Barbare, Etna, Pa.	13.80
129.	Marije Pomagaj, So. Omaha, Nebr.	18.40
130.	Sv. Pavla, De Kalb, Ill.	14.00
131.	Marija sv. Rožnega Venca, Aurora, Minn.	54.10
132.	Društvo sv. Roka, Frontenac, Kans.	30.90
133.	Društvo sv. Ime Marije, Ironwood, Mich.	14.95
134.	Društvo sv. Ane, Indianapolis, Ind.	24.40
135.	Sv. Cirila in Metoda, Gilbert, Minn.	56.15
136.	Društvo sv. Družine, Willard, Wis.	.....
137.	Društvo sv. Ant. Pa., Aurora, Minn.	32.90
138.	Društvo Marije Vnebovzete, Imperial, Pa.	11.35
139.	Društvo sv. Ane, La Salle, Ill.	18.60
140.	Društvo sv. Rozalije, Springfield, Ill.	12.35
141.	Društvo sv. Janeza Nepomuka, Linton, Ind.	9.25
142.	Društvo sv. Jurija, Lansford, Pa.	14.10
143.	Društvo sv. Janeza Krst., Joliet, Ill.	10.70
	Skupaj	$9316.50

Preostanek v blagajni dne 31. julija 1911		$193,903.04
Naloženega društvom	$9,316.50	
Obresti od posojila pri cerkvi sv. Jožefa, Joliet, Ill. od 1. febr. do 1. avg. 1911	200.00	
Obresti od posojila pri cerkvi sv. Jurija, So. Chicago, Ill., od 23. febr. do 23. avg. 1911	382.50	
Obresti od posojila Josip Rakar, od 2. marca do 2. sept. 1911	18.00	
Obresti od obveznic Joliet City Street Improvement od 1. febr. 1911 do 1. avg. 1911	225.00	
Obresti od obveznic North Chicago Special Assessment od 8. dec. 1910 do 2. avg. 1911	257.40	
Obresti od obveznic Waukegan Street Improvement $4,500.00) od 1. sept. 1910 do 15. avg. 1911	216.96	
Obresti od obveznic Waukegan Street Improvement ($4,700.00) od 6. okt. 1910 do 15. avg. 1911	201.38	
Obresti od denarja vloženega na First National Bank, Joliet, Ill. na čekovni promet za mesec avg. 1911.	24.38	10,842.12
		$204,745.16
Plačana posmrtnina za:		
3211 Marjeto Belanovič	$1,000.00	
16639 Mihael Ivančič	800.00	
12879 Tomaž Setka	1,000.00	
17546 Anton Ruppe	500.00	
584 Katarino Anžlovar	500.00	
1443 Marijo Flajnik	1,000.00	
3323 Marijo Andolšek	1,000.00	
2691 Ano Žepuhar	1,000.00	6,800.00
U. S. Post Depart. za 300 kuvert z 2c znamkami	6.38	
Am. Chemical & Supply Co. za črnilo	2.20	
Barrett Hardware Co. posoda za vodo v glavnem uradu	8.00	
Economy Light & Power Co. 1 16 in. West Fan	22.00	
City Collector za 1 Water Meter pri Jednot. hiši	14.40	
Nagrada ustanovnikom društev	10.00	
Razni drugi stroški	111.09	174.07 6,974.07
Preostanek v blagajni dne 31. avg. 1911		$197,771.09

MALI GLASI.

RABIMO NAD 16 LET STARIH deklet. Plača se jim ko se uče delati. Sweet Orr & Co. 4t

RABIMO 50 BENCH IN SQUISERS livarjev (moulders). W. Pratt, Malleable Works, Joliet, Ill.

NAPRODAJ LEPO UREJENA LEkarna, ki ima dober promet. Lepa prilika za Slovenca. Več pove uprav. "A. S." ufn.

NAPRODAJ VEČ DOBRIH SOdov za vino, ki so bili rabljeni za vino in visko. Razne velikosti. Slovenian Liquor Co., Joliet, Ill. ufn.

SLOVENSKO DEKLE STARO nad 16 let, zmožno malo angleščine lahko dobi dobro službo pri imenitni družini v Fairchild, Wisconsin. Samo gospodar in gospodinja in 10 letni deček so v družini. Dobra plača, malo dela. Za daljša pojasnila pišite po slovensko na J. Česnik, gen. del. Fairchild, Wis. 2t

POHIŠTVO, POSTELJE, ŠIVALni stroj, peči in vse drugo, se proda po najnižji ceni, ker sem se namenil podati v staro domovino. Nik. Bajuk, 600 Summit St.

Albert Weiss Land Co.

Red River Valley Farme.

v slavnoznanih Richland Co., North Dakota in Wilkin Co., Minn.

Najlepše farme na svetu.

In se prideluje vsevrste žito, pšenica, oves, koruza, ječmen, lan, itd., ter imamo farme v Woodsdae, Colo.; Rock Creek, Wyoming in San Antonio, Texas in nekatere teh farm so jako pod ugodnimi pogoji. Torej rojaki pridite in vprašajte. Tudi lote in hiše imamo na prodaj v Jolietu.

L. EBERHART, glav. zastopnik

za sev. države Illinois.

Sobi 1 in 2, Fargo Bldg., Joliet, Ill.

Slovenski zastopnik, Anton Zelnikar

RABIMO 50 RUDARJEV.

(Longwall Coal Miners). Wenona rudnik posluje sedaj stalno in bode stalno delo od sedaj do meseca aprila. Unijski rudnik; rudar mora imeti Illinois certifikat. Pridite nemudoma!

WENONA COAL CO.,

Wenona, Ill.

GEO. MIKAN

MODERNA GOSTILNA

Pri meni je največ zabave in in najboljša postrežba.

N. W. telefon 1251.

202 Ruby St. JOLIET, ILL.

Pozor Rojaki!

Kupite si farme v North Dakoti in Montani potem bodete neodvisni v par letih.

Pridite k nam, da se pomenimo.

M. B. Schuster

Young Building.

Geo. Lopartz

Grocerijska prodajalna

N. W. telefon 808.

402 Ohio Street JOLIET, ILL.

The Third Ward Buffet

FR. TERLEP lastnik

FINA VINA, LIKERJA IN CIGARE

...Sehring's Beer...

Chi. Phone 2741

1134 N. Hickory St. JOLIET.

Antonija Knaus

izučena in izkušena

BABICA

512 N. Broadway JOLIET, ILL.

J. C. Adler & Co.

priporoča rojakom svojo

Mesnica

Tel. 101 Joliet, Ill.

Stanje vlog dne 31. decembra 1910 čez 21 mil. kron. Denarni promet do 31. decembra 1910: čez 85 mil. kron. Lastna glavnica 608996.84. Najboljša in najsigurnejša prilika za štedenje!

LJUDSKA POSOJILNICA

registrovana zadruga z neomejeno zavezo

Mikloštčeva cesta štev. 6, pritličje, v lastni hiši nasproti hotela "Union" za frančiškansko cerkvijo

MARIJIN TRG.

V LJUBLJANI

sprejema hranilne vloge vsak delavnik od 8. ure zjutraj do 1. ure popoldan ter jih obrestuje po

$4\frac{1}{2}\%$

brez kakega odbitka, tako da prejme vložnik od vsakih vloženih 100 kron čisti 4:50 kron na leto.

Dr. Ivan Sušteršič, predsed. Josip Siška, stolni kanonik, podpredsed. Odborniki: Anton Belec, posestnik, podjetnik in trgovec v Št. Vidu n. L. Fran Povše, vodja, graščak, državni in deželni poslanec. Anton Kobi, posestnik in trgovec, Breg p. B. Karol Kauschegg, veleposestnik v Ljubljani. Matija Kolar, stolni dekan v Ljubljani. Ivan Kregar, svetnik trg. in obrt. zbornice in hišni posest. v Ljubljani. Fran Leskovic, hišni posest. in blagajnik "Ljudske posojilnice'. Ivan Pollak ml., tovarnar. Karol Pollak, tovarnar in posest. v Ljubljani. Gregor Šlibar, župnik na Rudniku.

Naročite zaboj steklenic

novega piva, ki se imenuje

EAGLE EXPORT

ter je najboljša pijača.

E. Porter Brewing Company

Oba telefona 405. S. Bluff St., Joliet, Ill.