DRŽAVNO TOŽILSTVO v LJUBLJANI
Došlo 27. VII. 1930
krat, prilog.

Poštnina plačana v gotovini.
Leto XI., št. 171
Ljubljana, sobota 26. julija 1930
Cena 2 Din

Upravništvo: Ljubljana, Knafljeva ulica 5. — Telefon št. 3122, 3123, 3124, 3125, 3126.
Inseratni oddelek: Ljubljana, Prešernova ulica 4. — Telefon št. 2492.
Podružnica Maribor: Aleksandrova cesta št. 13. — Telefon št. 2455.
Podružnica Celje: Kocenova ulica št. 2. — Telefon št. 190.
Računi pri pošt. ček. zavodih: Ljubljana št. 11.842; Praha číslo 78.180; Wien št. 105.241.

# JUTRO

Naročnina znaša mesečno 25.— Din, za inozemstvo 40.— Din.
Uredništvo:
Ljubljana: Knafljeva ulica 5. Telefon št. 3122, 3123, 3124, 3125 in 3126.
Maribor: Aleksandrova cesta 13. Telefon št. 2440 (ponoči 2582).
Celje: Kocenova ul. 3. Telefon št. 190.
Rokopisi se ne vračajo. — Oglasi po tarifu.

## Marko Trifković umrl

**Beograd,** 26. julija, p. **Nocoj ob osmih je umrl v svojem stanovanju v Beogradu bivši predsednik vlade, dolgoletni minister, politik in predsednik Narodne skupščine g. Marko Trifković.**

Pokojnik ni bil dolgo bolan, pred nekaj dnevi je bil še na letovišču na svojem posestvu v Umki, kjer ga je zadela srčna kap. Zdravniki so ga pustili takoj prepeljati v Beograd, kjer so ga zdravili specijalisti dr. Antić, dr. Stanković in dr. Demosten Nikolajević. Vsi napori, da bi bolnika rešili, pa so bili zaman. Pred dvema dnevoma so nastopile nove komplikacije ter je dobil vnetje pljuč. Bolnika so zadnje ure njegovega življenja vzdrževali pri življenju samo s pomočjo umetnega dihanja. V času njegove bolezni si je Nj. Vel. kralj pustil vsak dan poročati o njegovem zdravju.

•

Pokojni Marko Trifković je bil rojen 6. septembra 1864 v Beogradu kjer je posečal osnovno šolo in dovršil gimnazijo ter pravno fakulteto. Leta 1887. je bil imenovan za uradnika pri beograjskem sodišču I. stopnje, pozneje pa je študiral leto dni na univerzi v Berlinu ter je nato nadaljeval svoje študije v Zürichu. Po povratku iz Züricha je postal preiskovalni sodnik v Kragujevcu, kjer je bil izvoljen tudi za predsednika občine kar je ostal do ukinitve ustave leta 1888. Kasneje je bil zopet sodnik v Šabcu, Kruševcu in Valjevu, upravnik kaznilnice v Beogradu, okrožni načelnik v Kruševcu, inspektor in načelnik ministrstva za kmetijstvo. Za narodnega poslanca je bil izvoljen prvič leta 1906 ter je bil pozneje neprestano voljen v Narodno skupščino, katere član je bil vse do 6. januarja 1929.

Prvič je stopil v vlado leta 1906. kot minister pravde v kabinetu Nikole Pašića. Leta 1911. je postal notranji minister v vladi dr. Milovana Milovaića po njegovi smrti pa je postal meseca junija 1912. predsednik vlade in notranji minister. Pod njegovo vlado je bila izvršena volitev narodnih poslancev, katerih mandat je trajal zaradi vojne celih osem let. Meseca septembra 1912. je Trifkovićeva vlada podala ostavko, ob koncu l. 1918. pa je Trifković postal po povratku v domovino notranji minister v vladi Nikole Pašića. Kasneje je bil minister pravde v vladi Stjepana Protića, nato notranji minister v isti vladi in zatem minister pravde v vladi dr. Vesnića. V novi vladi N. Pašića je bil minister pravde in zastopnik ministrstva ustavotvorno skupščino ter izenačenje zakonov, končno pa v vodilni vladi Nikole Pašića minister brez portfelja.

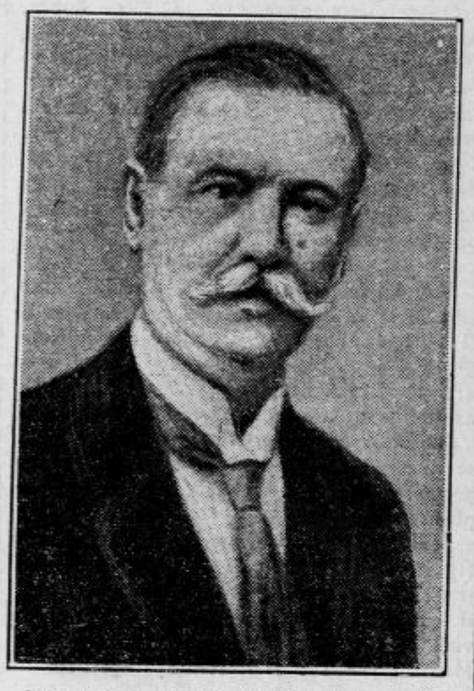

Zadnji Narodni skupščini je bil od vseh strank čislan predsednik.

V političnem življenju je Marko Trifković igral ves čas zelo važno vodilno vlogo, zlasti v bivši narodno-radikalni stranki, v kateri je bil intimen drug Nikole Pašića. Sodeloval je skoro pri vseh važnih zgodovinskih dogodkih naše kraljevine v zadnjih desetletjih. V političnem in sploh javnem življenju je užival splošen ugled in simpatije, kakor le malokateri politik. Pridobil si jih je v enaki meri s svojimi izrednimi sposobnostmi kakor s svojo konciljantnostjo in osebno ljubeznivostjo. Jugoslavija je izgubila ž njim zopet enega svojih velikih mož. Ves narod ga bo ohranil v trajnem hvaležnem spominu.

## V Avstriji je mir pred viharjem

### Krščanski socialci rovarijo proti zveznemu kancelarju dr. Schobru — Heimwehrovci napovedujejo za jesen generalno ofenzivo in pohod na Dunaj

**Dunaj,** 26. julija d. Po odgoditvi narodne skupščine je nastopilo v avstrijskem političnem življenju delno pomirjenje. Kljub temu pa se vrše za kulisami velike priprave za jesensko politično kampanjo. Posebno aktivni so krščanski socialci, ki rovarijo proti zveznemu kancelarju dr. Schobru, ker mislijo, da je preveč popustil socialistom. V zvezi s to akcijo je bil objavljen v listu »Bayerische Kurier« oster napad proti kancelarju dr. Schobru, ki ga pripisujejo splošno bivšemu kancelarju dr. Seiplu. V članku se posebno zamerja dr. Schobru, ker misli baje kandidirati pri prihodnjih volitvah v narodno skupščino, kar je baje proti dogovoru med njim in zastopniki strank, ki so ga naprosile, naj prevzame vlado dotlej, da bodo uredili avstrijske notranjepolitične in finančne prilike.

Dokaj aktivni so tudi socialisti, ki napadajo vlado, da posveča premalo pažnje naraščajoči brezposelnosti in vse bolj pereči gospodarski krizi. V odgovor na te očitke pa so se oglasili tudi Heimwehrovci, **ki napovedujejo, da je sedanji mir, samo mir pred viharjem ter da bodo na globoko zaorali jeseni, ko bodo priredili generalno ofenzivo po vsej Avstriji.** Tako imajo v načrtu velik pohod na Dunaj, ki se ga bo udeležilo vse članstvo in na katerem bodo baje spregovorili voditelji Heimwehra odločilno besedo.

Razsodna javnost sprejema te heimwehrovske napovedi z veliko skrbjo, ker se boji, da bi zamogla jeseni izbruhniti zopet slična panika, kakor lansko jesen po velikih heimwehrovskih pohodih.

## Protihabsburški pokret na Madžarskem

### Večina madžarskega naroda in naprednih politikov zahteva svobodno volitev kralja — Habsburžani so samo prelivali madžarsko kri

*Praga,* 26. julija AA. »Bohemia« prinaša članek pod naslovom »Iz krogov svobodnih volilcev kralja«, o katerih pravi, da je treba habsburško moč presoditi po njeni pravi vrednosti. Antihabsburžani sledijo liberalnim in demokratskim idejam, ki ustvarjajo mišljenje, da se zaenkrat od Habsburžanov ne more ničesar pričakovati.

Mnogo bivših politikov in velik del delavskih krogov v Madžarski so pripadniki tega mišljenja. Oni pravijo, da je 400 let habsburškega režima zahtevalo preveč krvavih žrtev, da bi mogli priporočiti vrnitev te dinastije. *Madžarska kri, ki je tekla v mnogih vojnah, gotovo ni bila prelita v interesu madžarskega naroda, temveč v interesu hiše Habsburg.* Sodeč po prošlosti in po mentaliteti Habsburžanov čutijo antihabsburžani, da bi restavracija te dinastije prinesla v bodočnosti samo to, da bi morala Madžarska vleči habsburški voz.

## Angleška delavska stranka zopet enotna

### Neodvisna delavska stranka priznala kot vrhovno instanco kongres delavske stranke — Komunike o doseženem sporazumu

**London,** 26. julija s. Na konferenci, ki se je včeraj vršila v spodnji zbornici, se bila poravnana nasprotstva med vodstvom delavske stranke in neodvisno delavsko stranko.

Neodvisna delavska stranka je končno priznala kongres delavske stranke, ki se sestaja vsako leto, kot vrhovno instanco. Politične smernice obeh delavskih strank sta se dosledaj ujemali razen v vprašanju razorožitve. V tem vprašanju je zastopala delavska stranka stališče, da mora sporazum med državami tvoriti izhodišče za vso akcijo, dočim je neodvisna delavska stranka zahtivala, da mora z razorožitvijo pričeti Anglija, ki naj bi s tem dala drugim državam dober zgled. Na včerajšnji konferenci je bilo razen tega sklenjeno, da bo izdan o njej skupni komunike, ki ga bosta podpisala za delavsko stranko Henderson in Maxton za neodvisno delavsko stranko.

### Spinalno otrpnenje otrok v Alzaciji

**Pariz, 26. julija. s.** »Havas« poroča iz Strasburga, da se spinalno otrpnenje otrok v Alzaciji polagoma širi. V zadnjih 24 urah beležijo 5 novih primerov te bolezni. Vsega je v zadnjih 5 tednih obolelo 210 otrok, med njimi iz Strasburga 55.

# GROZNE SLIKE RAZDEJANJA IN OBUPA V POTRESNEM OZEMLJU

## Število žrtev neprestano narašča — Dozdaj je že po uradnem izkazu skoro 3.000 mrtvih — Zaradi pomanjkanja vode groze epidemije — Milijon ljudi brez strehe, obleke in hrane

**Rim,** 26. julija r. Potresna katastrofa, ki je zadela Južno Italijo, zavzema še vedno večji obseg. Iz potresnega ozemlja prihajajo skoraj vsako uro pretresljivešje vesti, ki opisujejo strašno razdejanje ter bedo in obup nesrečnega prebivalstva. Število žrtev narašča od ure do ure in bati se je, da se bodo uresničile cenitve, ki so se zdele sprva daleko pretirane. Pri razkopavanju razvalin porušenih domov so naleteli na nepričakovano veliko število mrtvecev, za katere se doslej sploh ni niti vedelo.

### Dozdaj že 2842 mrtvih

**Po uradnih ugotovitvah je naraslo število mrtvecev tekom današnjega dne na 2842, k čemur pa je še treba prišteti vse one, ki so podlegli poškodbam v bolnicah. V službenih krogih priznavajo, da bo število žrtev brez dvoma naraslo na nad 3000, dočim se neoficijelno zatrjuje, da bo katastrofa zahtevala skoro gotovo nad 5000 človeških življenj.**

### Grozne slike razdejanja

Nemogoče je le približno verno opisati sliko bede, obupa in razdejanja, ki se kaže na vsakem koraku v prizadetih pokrajinah. V potresnem ozemlju, ki obsega nad 10.000 kvadratnih milj, ni niti ene same hiše, ki bi bila ostala docela nepoškodovana. Celo nova, trdno zgrajena poslopja, kakor sodišča in druge uradne zgradbe, je potres tako omajal, da kažejo velike razpoke od strehe do tal. Slabše zidani kmečki domovi in delavska okrožja pa so v eni sami razvalini. Mnogo vasi je dobesedno razdejanih do tal, tako da niso ostali niti temelji. Vse ceste in pota so zasuta in zatrpana z razvalinami, tako da si morajo reševalni oddelki sproti krčiti pot. Pomožna akcija, ki je v pretežni večini v rokah vojaštva, le polagoma napreduje in prinaša po malem red v nepopisno zmešnjavo. Ljudje, ki so bili razkropljeni po vsem potresnem ozemlju ter so se razbežali na vse strani, se polagoma zopet zbirajo okrog svojih porušenih domov in pomagajo pri odstranjevanju ruševin. Pogled na porušene domove, na uničene nade in na često grdo razmesarjena trupla svojcev pa le še povečava obup in žalost, ki je ni mogoče popisati.

### Težavno reševanje

Reševalna akcija je za enkrat v glavnem usmerjena na reševanje morebiti še zasutih ranjencev, na zbiranje in pokop mrtvecev in na prehrano prebivalstva. Reševalni oddelki pa se morajo boriti z neverjetnimi težkočami. **Ceste in pota so večinoma razdejana** in zatrpana z razvalinami in ruševinami, da jih morajo sproti popravljati, graditi mostove in si krčiti pot skozi razvaline. Zato kolone avtomobilov z živili in zdravili ter drugimi potrebnimi reševalnimi sredstvi le polagoma napredujejo. Ker so razdejani vsi vodovodi, dočim so mali domači studenci in cisterne večinoma usahnili, vlada v vsem potresnem ozemlju **pomanjkanje vode.** Vodo morajo od daleč dovažati z avtomobili. Prav tako so prekinjeni vsi električni daljnovodi, zaradi česar je večina prizadetih pokrajin **brez luči.** Vojaštvo si pomaga z žarometi, ki jih uporabljajo zlasti pri razkopavanju razvalin. Le na ta način je mogoče delo tudi ponoči.

### En milijon ljudi brez strehe in hrane

Hude preglavice povzroča tudi prehrana prizadetega prebivalstva. **Približno en milijon ljudi je brez strehe in brez vsake hrane.** Vse te nesrečneže morajo prehranjevati in jih spraviti polagoma pod streho. Vojaštvo je dalo na razpolago vojaške kuhinje in ustanovilo v vseh večjih krajih vojne pekarne. Pri vojaških kuhinjah dobiva prebivalstvo **po enkrat na dan toplo hrano in pol kg kruha.** Že prvega dne je bilo razdeljenih med gladujoče prebivalstvo 156.000 zabojev mesnih konzerv, 118.000 porcij juhe in 115.000 kg kruha. Naslednje dni se je število dnevnih porcij skoraj potrojilo in še stalno narašča. Za prvo silo je bilo v potresnem ozemlju zgrajenih 20.000 velikih vojaških šotorov, v katerih je prostora za okrog 250.000 ljudi. V prvi vrsti so spravili v šotore ženske in otroke, dočim morajo moški, če ni prostora, prenočevati na prostem. Za kuhanje hrane dovaža vodo 25 tovornih avtomobilov, rekviriranih po mestih in pri gasilnih društvih. Kljub vsej tej velikopotezni pomožni akciji pa vlada v potresnem ozemlju še vedno veliko pomanjkanje.

### Za ranjence ni prostora

Tekom današnjega dne so začeli odvažati iz potresnega ozemlja ranjence v notranjost države. Bolnice v potresnem ozemlju so namreč tako prenapolnjene, da leže ranjenci na prostem. Vojaštvo je dalo na razpolago nad 5000 zasilnih lazaretov, a vse to ne zadostuje, ker dovažajo iz porušenih krajev vedno nove pohabljence. Vse hiše, ki so še kolikor toliko varne, so spremenjene v zasilne bolnice. Rdeči križ je organiziral zdravnike in jih porazdelil po vsem potresnem ozemlju, da nudijo ranjencem prvo pomoč in skrbe za njihov prevoz v bolnice. Kakor je bilo pričakovati, so našli pri razkopavanju razvalin še mnogo ranjencev. Samo tekom včerajšnjega in današnjega dne so jih **izkopali izpod razvalin nad 600.** Vsi pa so zaradi hudih ran in velike izgube krvi ter večdnevnega stradanja tako onemogli, da je malo upanja, da bi jih ohranili pri življenju.

### Tragični dogodki pri reševanju

Proti vsakemu pričakovanju pa so naleteli tu pa tam pod razvalinami celo še na žive in nepoškodovane ljudi. Ko so jih rešili iz groznega objema sesutega zidovja, so nekateri od veselja zblazneli. Pri reševanju se je odigralo tudi več skrajno tragičnih dogodkov. V Melfiju je pomagal pri reševanju neki vojak, doma iz tega kraja. Najprvo je pohitel z več tovariši na svoj dom in res se mu je posrečilo, da je razkopal razvaline in našel svojo ženo še živo Bila pa je hudo ranjena in so jo takoj spravili v zasilno bolnico. Tudi trije otročiči, ki so se nahajali v spodnjih prostorih, so bili še pri življenju ter so obupno klicali, naj jih rešijo. Nesrečni, a vendar skrajno vzradoščeni oče je z vso naglico odkopaval razvaline. V svoji nestrpnosti, da čim prej reši ljubljene otročiče, pa je postopal tako neprevidno, da se je zid porušil in ubil njega in vse tri otroke. Ko so to sporočili ranjeni ženi, je od žalosti zblaznela...

### Živ otrok med 30 mrtvimi

V neki drugi hiši v Melfiju so baš ob prihodu italijanskega kralja, ki je posetil potresno ozemlje, da se na licu mesta prepriča o katastrofi, izkopali izpod razvalin neke velike hiše 30 mrtvih. Sredi med njimi so našli štiriletno dekletce še živo in zdravo. Bila pa je tako obrozgana od krvi, s katero se je mešal prah zidovja, da je napravila uprav pošasten utis. Zelo vzradoščena, da so jo rešili, je tožila, da je lačna. Kralj jo je ginjen dvignil na roke in poljubil na krvavo, umazano čelo. Ker je ostala sirota, je odredil, da jo prepeljejo v Rim, kjer bo kralj skrbel za njeno nadaljno vzgojo.

### Hiše se še vedno rušijo

Manjši potresni sunki se še vedno ponavljajo. Mnogo hiš, ki so ob prvem potresnem sunku razpokale, se sedaj rušijo. Zato postopajo oblasti zelo previdno. Posebni pionirski oddelki natančno pregledujejo vsako hišo. Nevarne objekte, ki se ne dado več popraviti, morajo sproti razstreliti, da se preprečijo nadaljne nesreče. Le malo je hiš, ki so še uporabne za nadaljno prebivanje. Samo v Napolju, ki leži na robu potresnega ozemlja in kjer potres ni bil tako močan, je bilo danes na odredbo oblasti izpraznjenih 300 hiš. Šest cerkva so zaprli, ker obstoja nevarnost, da se porušijo. Že iz tega se da sklepati, kako hudo razdejanje je povzročil potres še le v centru potresnega ozemlja. Da spravijo brezdomce pod streho, grade v vseh večjih krajih barake.

### Potresni sunki se nadaljujejo

Potresni sunki še niso prenehali. Na srečo so vsi lažjega značaja. V Arianu se je danes podrlo uradno poslopje, ki je bilo močno poškodovano.

### Nevarnost epidemij

**Večja nevarnost, kakor od morebitnih nadaljnih potresnih sunkov, pa grozi sedaj v potresnem ozemlju od vročine. Zadnje dni je zavladala nenavadna vročina. Danes je bilo v senci 46 stopinj Celzija. Zemlja je vsa razpokana. Vode ni. Trupla, ki leže vsepovsod, ker jih ne morejo dovolj hitro pokopati, začenjajo razpadati in razširjajo ob pripekajočem solncu strašen smrad. Zdravniki se boje, da bi izbruhnile epidemije. Zato so oblasti odredile, da se z vso naglico poravljajo vodovodi, da bi bili prizadeti kraji čimprej preskrbljeni z zdravo pitno vodo.**

### Seja ministrskega sveta

**Rim,** 26. julija. AA. Zaradi potresne katastrofe je sklicana seja italijanskega ministrskega sveta za torek 29. t. m. ob 10. dopoldne.

### Papežev odposlanec deli podporo

**Vatikan,** 26. julija. AA. Odposlanec sv. očeta papeža je odpotoval v kraje, ki jih je prizadel potres, kjer je razdelil prvo pomoč, ki jo je poslal sveti oče s svojim blagoslovom.

•

## Potres v Bolgariji

**Sofija,** 26. julija č. Včeraj ob 22.51 je sofijska seizmografska postaja zabeležila nove močne sunke, katerih epicenter se je nahajal kakih 200 km daleč od Sofije in sicer v južnovzhodnih delih južne Bolgarije. Zabeležil so 6 močnih paralelnih sunkov v Skobleju, Jablkovu, Rakovskemu, Borisovgradu, Simonovgradu, Harmanliji, Lubenovi, Mahali, Stari Zagori, Kazanliku in drugod. Ker se je potres pojavil na istem ozemlju, kjer je bila potrebna katastrofa predlani, je razumljivo, da je po vesteh o potresni katastrofi v Italiji, došlo do velikega razburjenja med prebivalstvom. Potres pa je poškodoval samo nekoliko hiš in človeških žrtev ni bilo.

### Potres tudi v Nemčiji

**Köln,** 26. julija. s. V Duisburg-Altstadenu so danes ponoči čutili močan potresni sunek. Potres je bil toliko močan, da so v nekaterih stanovanjih popadale slike s sten. Večje škode sunek ni napravil.

## Visoko odlikovanje predsednika slovanske gasilske zveze

**Beograd,** 26. julija. AA. Z ukazom kralja in na predlog predsednika ministrskega sveta in ministra notranjih zadev generala Petra Živkovića je odlikovan z redom sv. Save III. Adolf Seidl, upokojeni učitelj v Pragi in predsednik slovanske gasilske zveze.

## Izprememba v Stolu sedmorice

*Beograd,* 26. julija AA. Z ukazom Nj. Vel. kralj in na predlog ministra pravde je upokojen Ivan Okretić, podpredsednik v 1-1 Stola sedmorice oddelka B v Zagrebu, ki je obenem odlikovan z redom Karadjordjeve zvezde IV. vrste. — Za podpredsednika Stola sedmorice oddelek B v Zagrebu je imenovan v 1-1 dr. Josip Matičić, sodnik v 2a-I.

## Nov jugoslovenski potniški parnik

**Beograd, 26. julija. Društvo »Jugoslovenski Putnik« je poslalo Jugoslovenskemu Lloydu pozdravno brzojavko, v kateri naglaša svoje največje navdušenje in radost nad agilnostjo Jugoslovenskega Lloyda, ki je nizu dosedanjih svojih del dodal novo delo za pospeševanje in razvoj našega pomorstva. Zahvaljuje se mu za inicijativo, ker je napravil znaten korak naprej v pospeševanju turizma s tem, da je kupil nov veliki potniški parnik.**

## Strašna smrt pod tramvajem

*Zagreb,* 26. julija n. Danes se je pripetila na Savski cesti tragična nesreča. Seljak Mato Molnar iz Brezovice je gnal po njej v Zagreb s svojim 8-letnim sinom Ivico 3 krave. Sredi Savske ceste mu je ena izmed krav prišla pred tramvaj in mali Ivica jo je hotel odgnati, da bi jo ne povozil. Pri tem pa je tramvaj dečka samega podrl na tla in šel preko njega. Prestrašeni oče je pričel razburjen plakati nad sinovim truplom in kmalu se je zbralo na mestu nesreče na stotine ljudi, tako da je bil promet na Savski cesti za celo uro onemogočen. Ker je sin še kazal znake življenja, je oče pustil krave na cesti in se odpeljal z njim v bolnico, vendar pa bi bila vsaka pomoč zaman, ker je deček izdihnil, preden so ga prepeljali v bolnico.

## Zeileisov institut v Gallspachu bodo zaprli

*Linz,* 26. julija d. Zaradi razširjenja tifusa v gallspaškem okrožju je prebivalstvo zelo razburjeno. V grieskirchenski bolnici se nahaja sedaj 6 na tifusu obolelih bolnikov. Nekateri drugi bolniki pa so bili prepeljani v bolnico usmiljenih sester v Welsu. Občinski svet v Grieskirchnu je imel dolgo sejo, na kateri je soglasno sprejel resolucijo, s katero zahteva od avstrijske deželne vlade, naj takoj zapre Zeileisov institut v Gallspachu, ker obstoja nevarnost, da bodo tamošnji tujci še bolj raznesli tifus po gallspaškem okraju.

# Preureditev ljubljanskih kolodvorov

## Važna konferenca v Ljubljani v navzočnosti novega generalnega direktorja državnih železnic

**Ljubljana**, 26. julija.

Davi je z beograjskim brzovlakom prispel v Ljubljano novi generalni direktor državnih železnic gosp. inž. Dimitrije Šreplović. Na kolodvoru ga je pozdravil v imenu železniške uprave pomočnik direktorja ljubljanske direkcije gosp. inž. Maks Klodič in v imenu UJNŽB predsedstvo oblastnega odbora s predsednikom gosp. Juhom na čelu. Navzoča je bila godba narod. žel. društva »Sloga«, ki je igrala pred in po pozdravu, tako da so slovenski železničarji tudi javno dali duška svojemu veselju, da je na ta visoki položaj prišel mož, ki je že s svojim dosedanjim delom dokazal svoje velike sposobnosti.

Gosp. generalni direktor je po prihodu imel najprej interno konferenco s predstavniki ljubljanske železniške direkcije, ki so mu pojasnili situacijo glede prometa v Sloveniji, oziroma v področju ljubljanske direkcije v prometno - tehničnem, kulturnem, socijalnem in tujsko - prometnem oziru.

Ob 11. 30 je bila v direkcijski sejni dvorani konferenca, ki ji je predsedoval predsednik gradbenega odseka ljubljanskega občinskega sveta gosp. Ivan Hribar in na kateri so se pretresla vprašanja, tičoča se železniškega prometa Ljubljane, zlasti preureditve glavnega kolodvora.

Gosp. Ivan Hribar je v svojem pozdravnem govoru posebej naglasil, da je to prva tovrstna konferenca, ki se vrši v navzočnosti enega najbolj merodajnih faktorjev železniške uprave, generalnega direktorja drž. železnic. Naglašal je, da je potrebno rešiti vprašanje ljubljanskih kolodvorov na bazi, ki bo odgovarjala ne samo momentani potrebi mesta Ljubljane, nego tudi potrebi njenega bodočega razvoja. Orisal je historijat dela ljubljanske mestne občine od leta 1898. do 1914. v vprašanju kolodvorov v Ljubljani. Posebej je obrazložil razne projekte, zlasti projekt inž. Blumenthala, ki je na prošnjo gosp. Hribarja kot takratnega ljubljanskega župana naredil idejno skico o regulaciji železniškega prometa in centralnega kolodvora v območju Ljubljane.

Na podlagi izvajanj g. Hribarja se je razvila živahna debata, v katero so posegli zastopniki želez. uprave in raznih korporacij. V debati so sodelovali med drugimi pomočnik direktorja inž. Maks Klodič, načelnik gradbenega oddelka inž. Hoffman, šef gradbenega oddelka inž. Müller - Petrič, zastopnik prometnega oddelka Ivan Derčič, zastopnik hišnih posestnikov predsednik g. Frelih.

Ljubljanski podžupan g. Jarc je v svojem govoru reasumiral vse iznešene okolnosti in želel, da bi se med vsemi prizadetimi krogi našla taka rešitev, ki bi odgovarjala železniškim interesom, obenem pa tudi gospodarskim, kulturnim in socijalnim potrebam Ljubljane.

Predsednik g. Hribar je reasumiral v svojem zaključnem govoru želje navzočih, nakar je povzel besedo gosp. generalni direktor inž. Šreplović. Naglasil je predvsem dve glavni točki, in sicer prvo: kaj se ima izvršiti za popolno reorganizacijo ljubljanskega kolodvora v zvezi z iznešenimi predlogi, in drugo: kaj je neobhodno potrebno, da se na ljubljanskem glavnem kolodvoru takoj izvrši. Omenil je, da je v smislu odločitve gosp. ministra za promet potrebno, da se za definitivno rešitev vprašanja ljubljanskih kolodvorov razpiše poseben konkurz, pri katerem naj sodelujejo poleg naših strokovnjakov tudi inženjerji ostalih držav v Evropi, torej da naj se razpiše mednarodni konkurz za definitivno rešitev. V najkrajšem času pa naj se že izvršijo vse one potrebne predadaptacije na postaj. napravah ljubljanskega glavnega kolodvora, ki so za ogromen potniški promet že sedaj neobhodno nujne.

Izvajanjm g. generalnega direktorja so z navdušenjem pritrdili vsi navzoči; na osnovi njegovih izjav so se konkretizirale smernice, na podlagi katerih naj se to vprašanje reši v sporazumu med železniško upravo, mestno občino in prizadetimi gospodarskimi krogi.

Predsednik g. Hribar se je zahvalil g. gen. direktorju in zaključil konferenco. Nato je bil skupen obed v srebrni dvorani hotela Uniona G. generalni direktor se je zahvalil v lepih besedah predstavnikom Ljubljane za gostoljuben sprejem in za stvarno debato o vseh zadevah, ki se v zvezi z železniškim prometom ne tičejo samo našega državnega gospodarstva, nego naše obče jugoslovenske kulture. Posebej je poudaril, da je želja g. ministra za promet, da se Ljubljani kot enemu najvažnejših gospodarskih, kulturnih in prosvetnih centrov ter prestolnici dravske banovine v vsakem oziru pomaga, kolikor je to mogoče, ter obljubil, da bo tudi njegovo delo na težkem in odgovornem mestu generalnega direktorja jugoslovenskih državnih železnic vedno usmerjeno za tem, da zadovolji vsem potrebam bele Ljubljane.

Potek konference je dokazal, da Ljubljana in dravska banovina lahko vidita v novem generalnem direktorju jugoslovenskih državnih železnic objektivnega in prepričanega prijatelja in pospeševatelja slovenskih gospodarskih, kulturnih in socialnih interesov.

# Župan v Detroitu - vodja roparske tolpe

## Potem, ko je ogoljufal občino za težke milijone, je organiziral umor sina svojega najnevarnejšega nasprotnika, Buckleya

**Detroit**, 26. julija. d. Zavratni umor milijonarjevega sina Geralda L. Buckleya, ki je bil izvršen v čitalnici hotela »La Salle« v Detroitu in katerega je organiziral bivši župan mesta Detroit Ben Charles Bowles je izval največjo senzacijo. Na ulicah je prišlo po umoru mladega Buckleya do krvavih spopadov med Bowlesovimi prijatelji in nasprotniki, ki so izposlovali pred nedavnim časom njegovo suspendiranje.

Po poročilih ameriških listov je bil oče umorjenega Geralda Buckleya eden glavnih mož, ki so razkrili silne slepарije in milijonske goljufije, katere je izvrševal Bowles kot mestni župan. Vlada je dolgo časa oklevala, da li bi odstavila Bowlesa, ker je imel ta ravno tako velik upliv v političnih krogih, kakor med detroitskimi zločinci. Bowles je takoj po sprejemu ukaza o suspenziji javno izjavil, da se bo nad starim Buckleyem kruto maščeval in da mu bo še žal, ker je pokvaril njegove trgovske posle.

Po tej izjavi je izginil ter se še sedaj skriva pri svojih prijateljih, ki so izvršili umor mladega Buckleya. Morilci so bili aretirani z njim pa tudi 32 drugih kriminalnih tipov, ki so bili v stalni službi pri zglednem županu Bowlesu. Vsi trije morilci so Italijani ter jih je mogla policija aretirati šele po dramatičnem lovu z avtomobili po detroitskih ulicah, pri čemur se je odigrala pravcata bitka, v kateri je policija uporabila tudi strojne puške.

Sedaj išče policija pobeglega Bowlesa, ki piše grozilna pisma svojim nepriateljem ter jim grozi, da jih bo doletela ista usoda, kakor mladega Buckleya. Mnogi so se teh gроženj tako ustrašili, da so naprosili policijo naj zavaruje njihove hiše. Eden glavnih njegovih nasprotnikov Robert Oakman, ki je bil desna roka starega Buckleya v borbi proti Bowlesu, pa je zapustil Detroit in odpotoval s svojo jahto v inozemstvo, ker se boji maščevanja.

# Doba prekooceanskih poletov

## Nemška letalca Hirth in Waller sta pristala v Croydonu — V Ameriki pa se pripravlja Mac Laren za polet preko Bermudov in Azorov v Pariz in nazaj

**London**, 26. julija AA. d. Na letališče Croydon sta prispela nemška letalca Hirth in Waller, ki letita iz Berlina v Chicago. Letita s sportnim letalom, ki ima 40 konjskih sil. Polet nameravata izvršiti postopoma preko Orkneyskih otokov, Islandije in Greenlandije in Labradorja.

Oba letalca sta zelo dobro razpoložena in prav zadovoljna s potekom dosedanjega poleta. Na vprašanje novinarjev, da li se ne strašita smele vožnje preko Atlantika, ki jo bosta morala izvršiti brez sleherne zveze s celino sta izjavila, da se tako zanašata na svoje letalo, da sta trdno uverjena v uspeh svojega podviga.

**Newark**, 26. julija d. Ameriški letalski učitelj W. S. Mac Laren namerava 1. avgusta zjutraj poleteti s svojim enomotornim letalom preko Atlantika v Pariz. Letel bo preko Bermudskega otočja in Azorov ter upa, da se mu bo posrečilo potolči rekord, ki ga je postavil leta 1927. Lindberg, ki je potreboval za prekoocenanski polet 33 in pol ure..

Mac Laren je bil med vojno vojaški letalec ter bo letel z »Locheeh-Sirius« enokrilnikom, ki ima 425 konjskih sil. Ker vozi to letalo 60 km hitreje kot Lindbergovo, je upravičeno upanje, da bo potolkel Mac Laren Lindbergov rekord. Ako se bo Mac Larenu polet posrečil potem bo počival nekaj dni v Parizu ter se vrnil po isti poti iz Pariza v Ameriko. S tem poletom hoče predvsem dokazati, da je črta Newyork-Bermudi-Azori najbolj prikladna za letalski promet preko Atlantika. Letalo bo imelo na krovu tudi 1000 funtov pošte.

# Evropski krožni polet

*London*, 26. julija AA. Evropska letalska tekma se bliža koncu. Včeraj so prispel v Vratislavo pozneje. Nemški pilot ci in sicer Thorn, kapetan Broad in Alan Butler.

Vodilni nemški tekmovalec Poss je prispel v Vratislavo poznej. Nemški pilot Morzik, ki je zmagal v lanski tekmi, je prenočil v Pragi. Med Brnom in Prago je preletelo včeraj razen kontrole 6 letal. V Španiji je še 35 letalcev. Tekmo klasificirajo z različnih vidikov. Pravila tekme določajo, da tekmovalci ne smejo prispeti v Berlin pred četrto uro jutri popoldne.

Zato bodo angleški vodilni letalci najbrž čakali v Gdanskem, čeprav bi že lahko preleteli progo do Berlina preko Poznanja, Varšave in Gdanskega.

# Neurje nad Madžarsko

*Budimpešta*, 26. julija s. Iz pokrajine prihajajo vesti o velikih škodah po nevihtah, ki so zahtevale tudi človeške žrtve. Nekega 12-letnega dečka je ubila strela. V neki občini v bližni Zavrina je silovit vihar povzročil veliko škodo. Nekega moža je vihar vrgel v bližnji ribnik, kjer je utonil.

*Stralsund*, 26. julija s. Silni viharji so povzročili ogromna opustošenja na obali otoka Rujana. Pri Sassnitzu so se podrle obalne naprave.

### Ameriško zlato za Francijo

**Pariz** 26 julija. AA. Francoski prekooceanski parnik »Paris, ki je prispel v Havre, je pripeljal 77 zabojev zlata v vrednosti 5 milijonov dolarjev. Zlato je bilo takoj prepeljano v Pariz.

# Lapovsko gibanje na Finskem

Antikomunistično gibanje na Finskem je zavzelo večji obseg in ostrejše oblike v toku zadnjega leta. Po pokrajini Lappo, kjer se je najprej pričelo, je dobilo ime lapovskega gibanja. Ima trdno organizacijo in dobro urejen organizacijski aparat, zato je napravil nastop lapovcev zelo močan vtis v deželi.

Gre za izrazit kmetski pokret, ki je nastal kot reakcija zoper komunistično propagando. Vodstvo imajo seveda tudi tu intelektualci, osobito mlajši elementi, ali opira se izrazito na kmetski sloj, ki ga hoče kompaktno organizirati za borbo zoper komunizem.

Gotovo bi bilo interesantno izvedeti, da se je ravno sedaj antikomunistično gibanje tako močno razmahnilo na Finskem. Pred vsem ne smemo pozabiti, da je Finska neposredna soseda sovjetske Rusije in da je ostala tu opasnost pred sovjetsko propagando vedno aktualna, saj je dežela kot ena prvih doživela boljševiško invazijo. Da pa je oživela antikomunistična propaganda ravno sedaj v tako močni meri in silovitih dejanjih, temu ne more biti vzrok samo v navedenem. Tu je očividno izdatno vplival tudi najnovejši zaokret ruske sovjetske notranje politike, in sicer pred vsem kolektiviziranje agrarnega gospodarstva na Ruskem, socializiranje vasi, ki je tudi v Rusiji zadelo kmetski element najhuje. Ta ofenziva ruske komunistične stranke v vaseh je morala napraviti največji vtis tudi na kmetsko prebivalstvo na Finskem. Ker je bilo istočasno delovanje komunistične stranke na Finskem zelo živahno, je smatralo vodstvo lapovskega pokreta za umestno, da se postavi z vso silo zoper komunistično propagando.

Te momente navajajo lapovci kot poglavitna gibala svojega pokreta. Poseben značaj pa dajejo lapovcem metode, s katerimi vršijo svojo antikomunistično borbo. Dovoljujejo si vsakršna sredstva, zakonita in nezakonita, uničujejo komunistične tiskarne, liste, domove, jim preprečujejo zborovanja, odstranjujejo s silo njihove voditelje in so marsikoga kratkomalo postavili čez mejo na sovjetsko ozemlje. To seveda nikakor niso demokratični načini borbe, ali lapovci se sklicujejo na to, da komunisti sami povsod, kjer so na vladi, ne sprašujejo po demokratičnosti metod svoje borbe, marveč brezobzirno onemogočijo vse svoje nasprotnike. Da je vsako sredstvo dobrodošlo v boju zoper komunistično opasnost, to pa so postavili tudi za princip svoje akcije, zakaj »narod je nad zakoni«, argumentirajo lapovci.

Lapovski napadi se obračajo osobito tudi zoper parlament, češ da je v njem izhodišče komunistične propagande. Da zatro komuniste na vsej črti, jim hočejo onemogočiti udejstvovanje na parlamentarnih tleh. Zato zahtevajo, da se volilni red spremeni, tako da se ne voli več po proporcijonalnem sistemu, marveč po večinskem, dalje da se omeji volilna pravica na posedujoče sloje in se tudi zmanjša število poslancev. Te zahteve morajo seveda vzbuditi nasprotstvo socijalistov in radikalnih kmetov, ki so se sprva držali napram lapovskemu gibanju bolj nevtralno. Tudi Švedi, ki tvorijo na Finskem močno narodno manjšino, ki pa ji pripada ravno velik del meščanstva, gledajo precej nezaupno na lapovce, ker se bojijo njihovega agresivnega finsko nacijonalističnega pritiska. Zato je pričakovati, da bodo lapovci v parlamentu zadeli prej ali slej na močnejši odpor, dasiravno se ne da tajiti, da vživajo pri mnogih politikih velike simpatije. Saj je celo predsednik republike javno izjavil, da odobrava cilje lapovskega gibanja. V parlamentarno političnem pogledu situacija tedaj še ni razčiščena.

Nova vlada, ki se je sestavila pod vtisom velike lapovske manifestacije v Helsinki-Helsingforsu, sestoji iz koncentracije meščanskih strank. V nje lapovci niti nimajo svojih ministrov, dasi sta se jim ponudili dve mesti, marveč so se zadovoljili s podsekretarijatom v poljedelskem ministrstvu. Toda kljub temu je koncentracijska vlada močno naklonjena lapovskemu pokretu in pri tem se mora kot posebno važno naglasiti, da stoji na čelu ministrskega sveta Swinhufond, šef vlade iz dobe meščanske vojne med belimi in rdečimi.

Lapovsko gibanje, ki pomeni vsekakor tudi precej reakcijonarni zaokret v finski politiki, pa prinaša posledice, ki stopajo iz ožjega okvira samo finske zadeve. Antikomunistični, izrazito kmetski lapovski pokret se prenaša že tudi v ostale baltske državice, predvsem v sosedno Estijo in obeta, da postane večje politično gibanje. Prav radi tega pa je tudi povečal napetost med Finsko in Rusijo in radi nekaterih obmejnih aktov radikalnih lapovcev so že pričele prihajati prve protestne note iz Moskve. V tej smeri je pričakovati nadaljnjih konfliktov, ki bi mogli sčasoma še razburjati evropsko javnost.

# Pogreb žrtev v Koblencu

*Koblenc*, 26. julija s. Nesrečne žrtve nedeljske katastrofe na koblenškem pontonskem mostu so pokopali danes popoldne ob ogromni udeležbi občinstva. Že od ranih ur je bilo prebivalstvo na ulicah, ob 9. dopoldne pa je imel trierski škof slovesno službo božjo v tamošnji katedrali.

# Plavalne tekme za prvenstvo dravske banovine

**V seniorski skupini vodi Primorje v razmerju 127:84 — V juniorski pa je Ilirija pred Primorjem 78:50 — Skupino skoki juniorjev si osvoji Ilirija 47:10 — Naši juniorji so zrušili nekaj državnih in podsaveznih rekordov**

Ta tekmovanja se, zaradi neprijetnega incidenta v petek popoldne niso mogla pričeti, kakor je bilo namenjeno po programu. Po obojestranski uvidevnosti in širokogrudnosti, ki sta jo pokazala tako LPP kot uprava kopališča Ilirije, se je vendar moglo včeraj zjutraj začeti s programom.

Najprej so prišle na vrsto točke, ki bi se imele absolvirati v petek. Edino 1500 seniorji se je sporazumno med vsemi v poštev prihajajočimi činitelji odgodil na poznejši čas. Sploh je treba podčrtati dejstvo, da do močnejših nesoglasij ni prihajalo in da se je par diferenc posrečilo ugladiti s pametnim popuščanjem z ene ali z druge strani. Zaradi pičlo odmerjenega časa so se morali odložiti skoki juniork, prav tako waterpolo Ilirija I — Primorje I.

Organizacija prireditve je bila dobra, program se je razvijal brezhibno.

O samih rezultatih je pripomniti, da so bili doseženi, kakor je bilo pričakovati v juniorskih disciplinah nekaj prav dobrih rezultatov, dočim ni bilo — tudi v soglasju s pričakovanjem — v seniorskih disciplinah nobenih presenečenj. Rezultati (v finale se plasirajo prvi štirje iz vsakega predtekmovanja):

**Sobota predpoldne:**

**Juniorji 50 m prosto**, I. predt.: 1. Wilfan (P), 31.4; 2. Fritsch (I) 32.8; 3. Lavrenčič (I) 33.2; 4. Meier (P); 5. Jamnik (I); 6. Kandić (P). — II. predt.: 1. Jandl (P) 34; II Kodre (I) 35.4; 3. Lunder (P); 4. Žirovnik (I); nastopili so samo štirje tekmovalci.

**Juniorke 50 m prosto:** predtekmovanja se niso izvršila, ker se je javilo na startu premalo število tekmovalk in so se vse plasirale za finale.

**Seniorji 100 m hrbtno:** I. predt.: 1. Payer (I) 1:39.6; 2. Bradač (I) 1 : 42; 3. Michel (P) 1 : 45; 4. Seunig (I); 5. Urbežnik (P). — II. predt.: 1. Otruba (I); 1 : 32.4; 2. Medved (I) 1 : 34.2; 3. Jesih (I) 1 : 34.4; inž. Medved (P) 1 : 41.4; (samo štirje tekmovalci).

**Seniorke 100 m prosto** predtekmovanja se niso vršila in se bo plavalo samo finale.

**Juniorke 100 hrbtno:** se bo zaradi malega števila tekmovalk plavalo samo finale.

**Juniorji 100 m prosto:** I. predt.: 1. Wilfan (P) 1:06.8 (!); 2. Tuma (P) 1:25.4; 3. Fritsch (I) 1:26.1; 4. Jamnik (I) (samo štirje tekmovalci). — II. predt.: 1. Lavrenčič (I) 1:18.2; 2. Žirovnik (I) 1:20.4; 3. Meier (P) 1:21.2, 4. Kodre (I); 5. Jandl (P); en tekmovalec je izstopil na progi.

**Wilfanov čas je izredno dober, takega rezultata še ni dosegl slovenski tekmovalec; obenem je nov jugorekord za to progo.**

**Juniorke 100 m prosto:** I. predt.: 1. Lampret (I) 1:35.3, 2. Fettich (I); 3. Bradač (I); 4. Hoch (P); 5. Otruba (P); nastopilo 5 tekmovalk. — II. predt.: 1. Wohlfart (I) 1:41.3; 2. Prekuh (P) 1:42; 3. Jenko (I) 1:43.9; Aplenc (P) 1:48.4; 5. Zalokar (I); prijavljenih samo pet tekmovalk.

**Seniorji 200 m prsno:** I. predt. 1. Grilc (I) 3:28; 2. Bradač (I); 3. Kolar (P); 4. Mikšič (P); 5. Kramer (I); en tekmovalec izstopil na progi. — II. predt.: 1. Volkar (I) 3:32.6; 2. Ogrin (P) 3:34.4; 3. Liška (I) 3.38.8; 4. Justin (P); 5. Štolka (P); en tekmovalec ni nastopil.

**Juniorji 100 m prsno:** I. predt.: 1. Stegnar (I) 1:37.5; 2. Dolenec (P) 1:41.2; 3. Kuerbas (P) 1:42.3; 4. Skrbinšek (I); 5. Čadež (I); 6. Žebre (P). — II. predt.: 1. Šturm (P) 1:32.9; 2. Jamnik (I) 1:39.4; 3. Kukovec (P) 1:40.5; 4. Bervar (P); 5. Jamnik (I); prijavljenih samo pet tekmovalcev. — Čas Šturma je za 4 sek. boljši od dosedanjega podsaveznega rekorda.

**Seniorke 200 m prsno finale:** 1. Prekuh Fr. (P) 4.00.3; 2. Ogrin (P) 4.00.4; 3. Jenko Ida (P); 4. Klier (P); 5. Zupančič (I); 6. Pajnič (I). Tratnik (I) in Jerina (P) nista nastopili. Ostra borba za prvi mesti. Primorjašice so odnesle 29 točk za svoje barve, Ilirijanke 3. Stanje v seniorski skupini 63:32 za Primorje.

**Juniorke 100 m prsno finale.** 1. Prekuh (P) 1:41.2; 2. Wohlfart (I) 1:43.2; 3. Kušej (I) 1:46.2; 4. Aplenc (P); 5. Sever (I); 6. Otruba (P); 7. Rojina (I); Klier (P) ni nastopila. — Zmgaa male Prekuhove nad Wohlfartovo je vsekakor senzacija. Njen čas je boljši od časa na lanskem drž. prvenstvu. Točne sta si kluba enakomerno razdelila 16:16; stanje v juniorski skupini 63:33 za Ilirijo.

**Juniorji 100 m hrbtno finale:** 1. Wilfan (P) 1:18.6 (!); 2. Žirovnik (I) 1:24.8; 3. Lavrenčič (I); 4. Šturm (P); 5. Tavčar (I); 6. Meier (P); Tuma (P) ni nastopil, Šuštoršič (I) je zaostal na startu in odstopil; nezgoda se je pripetila tudi Šturmu, ki se je zapletel v progo in si pokvaril placement. — **Wilfanov čas je boljši od juniorskega in seniorskega državnega rekorda!** Tudi Žirovnikov čas je prav dober. V tej disciplini je doseglo Primorje 17 točk, Ilirija 15; stanje 78:50 za Ilirijo.

**Juniorke 100 m prsno:** I. predt.: 1. Prekuh (P) 1:42.3; 2. Kušej (I) 1:46.8; 3. Rojina (I) 1:57.2; 4. Klier (P); 5. Nowy Niwes (P); samo pet tekmovalk; — II. predt.: Aplenc (P) 1:48.6; 2. Wohlfart (I) 1:49; 3. Otruba (P) 1:48.7; 4. Sever (I); V Mahkota (P); pet tekmovalk.

**Seniorji 100 m prosto:** I. predt.: 1. Tuma O. (P) 1:17.5; 2. Otruba (I) 1:19.6; 3. inž. Medved (P) 1:25.3; 4. Jenko (I); 5. Tuma B. (P); pet tekmovalcev; II. predt.: 1. Gaberšek (P) 1:205; 2. Erbežnik (P) 1:26; 3. Payer (I) 1:27.2; 4. Lampret (I); 5. Katavić; pet tekmovalcev.

**Seniorke 400 m prosto:** 1. Ogrin 8:38.8; 2. Prekuh Fr. 8:42.8; 3. Jenko Ida; 4. Medved Ruša; 5. Nowy Niwes; nastopilo je samo pet članic Primorja, ki so spravile za svoj klub pod streho prve točke. Stanje po prvem finalu: P 31, IO.

**Soboto popoldne:**

**Seniorke 4 krat 100 m prosto finale:** 1. Primorje I 7:53; 2. Primorje II; 3. Ilirija. Od najavljenih 6 stafet so startale samo tri. In tudi te tri niso v sportnem pogledu nudile ničesar, njih nastop je bil posvečen bolj lovu za točke kot pravi borbi. Primorjanke so si osvojile 42 točk, Ilirijanke 50; stanje v seniorski skupini: 105: 42 za Primorje.

**Seniorji 4×200 m prosto finale:** 1. Ilirija I 12:14.6; 2. Primorje I 12:56.6; 3. Ilirija II; 4. Ilirija III; 5. Primorje II.; 6. Primorje III. Fantje so nastopili kompletno in se je med poedinimi stafetami razvila ostra borba. Pokazale pa so se že v začetku konture končne slike. Ilirija razpolaga vsekakor z jačjimi sprinterji nego Primorje. Ilirijani so popravili neuspeh svojih kolegic prepustivši Primorju 22 točk od 64 in postavili končno stanje včerajšnjega dne v seniorski skupini: 127:84 za Primorje.

**Juniorja 50 m prosto finale:** 1. Wilfan (P) 28.9; 2. Lavrenčič (I) 32.4; 3. Fritsch (I); 4. Meier (P); 5. Žirovnik (I); 6. Kodre (I); 7. Jandl (P); 8. Lunder (P). — **Wilfan je plaval v času, ki je boljši od podsaveznega in državnega rekorda.** S to točko se je otvorila direktna bitka za pike v skupini juniorjev in sta si Primorje in Ilirija razdelila razpoložjive točke vsak na pol, 16 : 16.

**Juniorke 50 m prosto finale:** 1. Lampret (I) 38.4, 2. Bradač (I) 40.2; 3. Jenko (I) 41.1; 4. Fettich (I); 5. Wohlfart (I); 6. Hock (P); 7. Otruba (P); Sever (I) ni nastopila. **Čas prve je boljši od podsaveznega rekorda.** V zadnjih treh letih ni bil niti na dr. prvenstvu dosežen boljši čas. Mlade Ilirijanke so si osvojile 31 točk in s tem stvorile znatno razliko v stanju točk v korist svojega kluba: 47 : 17.

**Seniorji 100 hrbtno finale:** 1. Medved (I) 1:31.8; 2. Otruba (I) 1:32.7; 3. Payer (I) 1:36.7; 4. inž. Medved (P); 5. Jesih (I); 6. Bradač (I); 7. Seunig (I); 8. Michel (P). — Čas je za naše seniorje razmeroma dober, iznenadila je Medvedova zmaga nad tovarišem Otrubo, ki je veljal za favorita. Ilirija si je priborila 29 točk, Primorje 3. Stanje v seniorski skupini 34 : 29 za Primorje.

**Skoki juniork:** 1. Dovč (I) 33.20; 2. Wohlfart (I) 32.76; 3. Hock (P) 30.90. — Ilirija 21 točk, Primorje 5.

**Skoki juniorjev:** 1. Sicherl (I) 56.40; 2. Pollak (I) 46.56; 3. Živec (P) 34.44; 4. Skrbinšek (I) 32.24; 5. Pribošek (I) 31.58; talentirani Sicherl je zmagal z lahkoto in je svoj uspeh povsem zaslužil. Točke so si skakači razdelili tako: Ilirija 26, Primorje 5.

Skupina juniorskih skokov je s tem zaključena; **zmagala je Ilirija v razmerju 47:10 in postala s tem prvak v skokih juniorjev za leto 1930.**

**Waterpolo Ilirija I — Primorje II 7 :1 (2 : 1).** Primorjanska druga garnitura je klonila šele v drugem polčasu. Gole so zabili Otruba 4, Jesih 2, Payer 1 za Ilirijo in Bleiweis 1 za Primorje.

**Tekmovanje se nadaljuje danes ves dan: predpoldne ob 9., popoldne ob 15. Razvijala se bo čedalje bolj ostra borba za točke.**

# Dunajski Sportklub v Beogradu poražen

**Beograd**, 26. julija. p. BSK, ki ni nastopil kompleten, ker ima nekaj igračev v Montevideu, je porazil dunajski Sportklub s 5:1.

# Francija vodi v Davisovem pokalu

**Pariz**, 26. julija. s. Presenečenje drugega dneva v finalnem boju za Davisov pokal je bila lahka zmaga francoskega para Cochet-Brugnon nad Američanoma Allisonom in Van Rynom v 4 setih. Francoza sta zmagala s 6:3, 7:5, 1:6, 6:2. Igro je gledalo 12.000 ljudi, med njimi predsednik republike. Svetovni prvak Cochet je očividno zopet v sijajni formi. Po današnji igri vodijo Francozi z 2:1. Verjetno je, da bodo končno zmagali. Jutri bosta igrala Cochet in Tilden ter Borotra in Lott.

# Smrtna nesreča

*Novo mesto*, 26. julija. Posestnik Josip Gorenc iz Gorenje vasi pri Sv. Marjeti je mlatil s strojem pšenico. Za to delo je najel več težakov, med njimi tudi 40-letnega tesarja in kočarja Antona Kosa. Po izvršenem delu so pili običajni likof. Precej vinjen je šel Kos zvečer v družbi Antona Debevca na skedenj spat v seno. Nekaj časa sta še veselo popevala, naenkrat pa je petje utihnilo. Ko so domači šli pogledat, kaj se je zgodilo, so našli Kosa z zlomljenim tilnikom ležati na skednju. Hotel je brškone na stran. V vinjenosti pa ni opazil odprtin in je padel s parme na skedenj in se ubil. Po odredbi mokronoškega sodišča je odšla na lice mesta sodna komisija, da ugotovi dejanski stan in okoliščine smrti.

### Hmeljski trg

**Žatec**, 26. julija. h. (Tedensko poročilo). V preteklem tednu so bile efektivne kupčije le v nekaterih dnevih. Tendenca je bila mirna. Cene so se gibale med 625 do 700 čeških kron. Lanskega hmelja je sedaj na zalogi samo še 500—800 stotov. Do petka je bilo v Žatcu javno žigosanih 188.500 stotov žateškega hmelja lanske letine.

Novi hmelj uspeva prav dobro. Zadnje dni so povzročili nekaj škode močni vetrovi. Hmelj nima žuželk in je deloma v cevtju, deloma pa je že odcvetel ter prehaja v glavice. Ker je rast hmelja precej različna, je tudi gostota glavic neenaka. Kakor čujemo, bo letošnja letina približno za tretjino manjša od lanske. Zadnje dni je precej hladno, dočim bi bilo za boljše zorenje treba več toplote.

### VREMENSKA NAPOVED

**Dunajska vremenska napoved za nedeljo: Manj oblačno, nekoliko toplejša.**

# Naši kraji in ljudje

## Ob zlatomašniškem jubileju vladike dr. Andreja Karlina

Maribor, 26. julija.

Jutri 27. t. m. poteče 50 let, kar je bil v mašnika posvečen lavantinski knezoškof dr. Andrej Karlin. Baš na ta dan bo letos slavil svoj zlatomašniški jubilej in daroval tem povodom slovesno mašo v mariborski stolnici ob navzočnosti visokih cerkvenih funkcijonarjev ter zastopnikov državne in drugih oblasti z banom inž. Sernecem na čelu.

Vladika dr. Andrej Karlin je bil rojen 15. novembra 1857 v Stari Loki na Gorenjskem, kjer je obiskoval ljudsko šolo, od l. 1868. naprej do 1876. pa gimnazijo v Ljubljani, kjer je tudi vstopil v bogoslovje. V duhovnika ga je 27. julija 1880. posvetil takratni ljubljanski škof dr Janez Pogačar. Karlin je bil kaplan v Šmarjeti (1880.—1883.) in Šenčurju pri Kranju (1883.—1885.), mestni kaplan in katehet pri Sv. Jakobu v Ljubljani (1885.—1890.), nato je bil pozvan na pravne študije v zavod Dell' Anima v Rimu, kjer je ostalo do leta 1892. Takrat je bil imenovan za prefekta v Ljubljanskem Alojzijevišču in istočasno je bil tudi profesor veronauka na I. drž. gimnaziji v Ljubljani do l. 1900. To leto je postal stolni kanonik in bil v tej funkciji do 18. marca 1911. Medtem je bil tudi nadzornik verouka na ljudskih in meščanskih šolah ter učiteljščih in od leta 1905. do 1910. tudi ravnatelj Alojzijevišča. Udejstvoval se je tudi na polju cerkvene glasbe in bil glavni urednik odlične cerkvene glasbene revije »Cerkveni glasbenik«.

Dne 6. februarja 1911. je postal škof Tržaško-koperske škofije in 19 marca 1911 kot tak posvečen. Dne 4. novembra 1919 ga je papež na pritisk tržaške mafije, ki je podrejala neprestane sramotne demonstracije proti slovenskemu vladiki, razrešil škofovskih dolžnosti. Še celo leto dni je kremeniti narodnjak dr. Karlin vztrajal na svojem mestu in kljuboval laškemu nacijonalizmu, pred katerim se je uklonila celo sveta stolica. Nato pa je nastopil pot — begunca.

Dne 6. decembra 1919. je postal titularni škof temišinski in je vršil to funkcijo s sedežem v Št. Vidu nad Ljubljano do 5. julija 1923., kjer je bil istočasno tudi ravnatelj knezoškofijskega zavoda Sv. Stanislava. Z navedenim dnem pa je bil imenovan za škofa lavantinskega in je to mesto nastopil 18. julija 1923., slovesno vstoličen pa je bil 29. julija istega leta, torej pred točno 7. leti.

Politično se jubilant ni udejstvoval. Dne 19. maja 1917. je bil »ad personam« pozvan v gosposko zbornico na Dunaju, 25 julija 1918 pa je dobil naslov »tajnega cesarskega svetnika«. V Jugoslaviji je dobil zaradi zaslug za pospeševanje prosvete red Sv. Save I. stopnje.

Vladika dr. Karlin je demokratična narava skoz in skoz, kakršen menda z izjemo dr. Slomška ni bil nobeden njegovih prednikov. Skromno in priprosto ga vidimo dan za dnem hoditi v spremstvu svojega konz. tajnika mons. Umeka po mariborskih ulicah in na sprehodih tam gori v romantični kotlini pri treh ribnikih. Vsakega pasanta nagovori s toplo besedo in postal je popularen in ljubljenec naših izletnikov po okolici.

Stalno se zanima za vse kulturno nehanje in dejanje, za vse nove knjige, ki si jih vedno ogleduje na svojih sprehodih v izložbi Tiskovne zadruge na Aleksandrovi cesti, vidimo ga na vseh koncertih in drugih umetniških ter znanstvenih prireditvah. Kljub svojim 74 letom je še duševno in telesno prožen in živahen, ljubezniv in fin družabnik.

Naj nam ga ohrani usoda še dolgo vrsto let v naši sredini čilega in svežega!

## Malonedeljski starci

Mala Nedelja, 26. julija.

Zgoraj od leve proti desni stoji: Jože **Lupša**, stric bivšega siamskega državnega svetnika inž. Ferda Lupše, (rojen l. 1850.), Franc **Kšela** (l. 1845.), Jakob **Korošak** (1846.), Matija **Onišak** (1850.), Ivan **Ivanjšič** (1845.), Anton **Spindler**, oče finančnega nadsvetnika Martina Spindlerja, (1844.), Jurij **Tašner**, oče referenta v pravosodnem ministrstvu Jožeta Tašnerja, (1846.).

Spodaj v drugi vrsti sede: Ana **Verzelj** (1843.), Marija **Potočnik** (1847.), Zefa **Ferenc** (1848.), Tomaž **Slana** (1838.), Ana

**Ritonja** (1848.), Katarina **Fras** (1845.), Liza **Kajnih** (1850.).

Na obeh straneh sedita Katarina **Ivanjšič**, žena Ivana Ivanjšiča, (1849.) in Marija **Rakuša** (1849.).

Na preprogi leži Anton **Šek** (1848.).

Če smemo verjeti malonedeljskim starcem, je Mala Nedelja nad Ljutomerom najzdravejši kraj v Sloveniji. Čeprav nismo utegnili vseh obvestiti, se je vendarle zbralo pri farovžu 17 stark in starcev, starih od 80 do 92 let, katerih skupna starost znaša 1419 let. Za »Jutro« in »Domovino« se damo z veseljem fotografirati, so rekli. Škoda, da ni mogoče vseh obvestiti, ker bi nas bilo potem prav gotovo še enkrat toliko.

Zanimalo me je, kako so živeli, da so dosegli tako častitljivo starost. Zelo sem se čudil, ko sem slišal, da predvsem zelo mnogo pijejo. Pa ne gostilniških vin, temveč ona naravost iz vinčarij, znana po izborni kvaliteti daleč preko naših mej. Vina pijo redno za zajtrk, kosilo in večerjo.

Skoro vsi so mi pripovedovali, da so strastni kadilci, nekateri pa, da tudi čikajo. Bolni skoro nikdar niso bili, če pa so bili, so bili radi tega, ker so pili vodo (tifus). Uživajo domačo kmečko hrano, trdo so delali in še vedno delajo, čeprav bi jim ne bilo treba, ker so večinoma bivši posetniki. Poročeni so bili in so imeli po več otrok. Tako čile in krepke se počutijo, da se nekateri še s kolesi vozarijo. Tudi bero časopise brez očal.

Zanimivo je, kaj se je nekaterim zdelo važno poudariti. 85-letni Ivanjšič je hotel, da se zapiše, da je bil dninar, 87-letna Ana Verzelj pa, da je imela 6 sinov, ki so bili vsi vojaki, da ni bila nikdar bolna in da še sedaj bere brez očal tudi najmanjši tisk. 83-letna Marija Potočnik je bila celo življenje služkinja in neporočena. Imela je enega nezakonskega sina, ki pa so ji ga v svetovni vojni ubili. Ima malone vse zobe.

92-letni Tomaž Slana pije poleg drugih vin že 12 let vsak dan zloglasno šmarnico in žganjico. Pred 30 leti je zapeljal v enem dnevu 27 voz gnoja na njivo in je pri vsakem vozu spil kozarec žganja. Spal je običanjo po 4 ure na dan. Bil je vojak in se je udeležil l. 1859. vojne v Italiji, l. 1864. do 1866. pa vojn med Avstrijo in Nemčijo. Bolan ni bil nikdar, poročen je bil in je imel 10 otrok. Na malonedeljsko pokopališče je zapeljal že 87 mrličev.

82-letna Ana Ritonja je še »deklina«. Bila je služkinja, kar je še sedaj, vedno je bila »korajžna« in nikdar bolna. Imela je dva nezakonska otroka.

85-letna Katarina Fras je ostala samica, česar pa »ji ni žal«. Bila je trgovka z jajci in je kot taka potovala do 60krat na leto peš v Varaždin. Pot iz Male Nedelje v Varaždin je napravila tja in nazaj v enem dnevu, drugo jutro pa je že mlatila.

80-letna Liza Kajnih je prav tako ostala samica in se še spominja tabora ob hrastu pri Mihaliču, na katerem sta govorila dr. Razlag in dr. Gregorič.

81-letna Marija Rakuša, vinčarka, poročena, a brez otrok, je bila sicer večkrat bolna, vendar se počuti še zelo krepko. Šiva in prede brez očal.

82-letni Anton Šek ni bil nikdar bolan. Tudi ni bil vojak kakor mnogi njegovi tovariši. Odkar nima žene, ki mu je lani umrla, stara 80 let, si sam gospodinji in upa, da bo dočakal vsaj še 90. leto svojega življenja.

P.

## Najstarejša mladoporočenca v dravski banovini

sta Matevž Pečoler, najemnik v Vrhah pri Slovenjgradcu, in njegova nevesta Liza. — Poročila sta se pred kratkim. Ženin je star 76, nevesta pa 74 let, torej oba skupno ravno 150 let. — Bilo srečno!

**Pri slabi prebavi,** slabokrvnosti, shujšanju, bledici, obolelosti žlez, izpuščajih na koži, tvorih uravnava naravna **»Franz Josefova« grenčica** izborno toli važno delovanje črevesa. Odlični možje zdravilstva so se prepričali, da celo najnežnejši otroci dobro preneso **»Franz Josefovo« vodo. »Franz Josefova« grenčica** se dobi v vseh lekarnah, drogerijah in specerijskih trgovinah.

## Češkoslovaški učitelji v Jugoslaviji

*Ljubljana, 26. julija*

V početku meseca julija je prispelo v Jugoslavijo 60 češkoslovaških učiteljev z več profesorji. Bratski gostje so prispeli preko meje 6. julija v Mariboru in so si tekom tritedenskega potovanja po naši kraljevini ogledali prirodne krasote, zgodovinske monumentalnosti in slikovitosti naše zemlje. Ekskurzijo sta vodila tovariš Josip Mlejnik kot predsednik in Franc Brenek kot blagajnik, doma oba v Brnu. Češkoslovaški učitelji so odšli najprej v Zagreb, kjer sta preskrbela za udobno bivanje izletnikom Češko-jugoslovenska liga in Česka beseda. Od Sarajeva se je napotila skupina v starodavni Dubrovnik in od tam v Kotor, kjer je bil potnikom v prijazno uslužnost g. Hlušička z besedo. Učitelji so si ogledali tudi romantično Cetinje, Makarsko in Split. Stanovska organizacija UJU je preskrbela za prijetno razpoloženje med tovariši. Preko Plitvičkih jezer so prispeli gostje h koncu turneje v četrtek popoldne preko Karlovca v Ljubljano. Sprejem ni bil oficielen. Na kolodvoru so se zbrali vicekonzul češkoslovaškega konzulata iz Ljubljane g Cihelka s tajnikom, zastopnika ljubljanskega poverjeništva UJU gg. Vilko Kus in Drago Supančič in načelnik postaje g. Ludvik, ki so izrekli bratskim gostom presrčno dobrodošlico. Tekom dneva so si učitelji ogledali ljubljanski Grad, Narodno galerijo, kopališče Ilirijo, srednjo tehniško šolo, univerzo, razne spomenike, cerkev in mnoge zanimivosti mesta. Kot uslužna tolmača sta služila izletnikom tov. Kus in Supančič, ki sta tudi sicer spremljala goste ves čas njihovega bivanja po Sloveniji. Slovanski gostje so ložirali v hotelu Miklič, zelo pa jim je tudi ugajala Zvezda. Na zvečer prirejenem banketu v hotelu je bilo izmenjanih več napitnic. Imenom poverjeništva je nazdravil ekskurzistom strokovni tajnik g. Kobal. Naslednjega dne, v petek, so odpotovali učitelji na Bled, kjer so bili povsod deležni prijateljske pozornosti. Le restavraterju na gradu priporočamo, da uredi plačevanje za razgledno planjavo na nekoliko bolj takten način. Po ogledu blejskih krasot, Suvobora in po zakuski v Triglavu so se gostje odpravili na daljno pot v domovino preko Jesenic.

Češkoslovaški gostje so odšli z najboljšimi utisi na domove. Prijetno presenečeni so izrekali še posebej zahvalo železniški upravi, ki jim je poleg 50-odstotnega popusta na železnicah preskrbela še direktne vozove iz Splita do Brna. Pa tudi sicer so se izletniki izražali o jugoslovenskem gostoljubju nad vse pohvalno.

## Antonin Vesely

Dne 14. t. m. je umrl v Lučencu na Slovaškem nadporočnik v pokoju in večkrat odlikovan legionar Antonin Vesely, brat v Ljubljani živeče Lovšinove. Prav je, da se ga spomnimo tudi mi. Saj je bil skoro več Slovenec, skoro več Jugosloven kakor pa Čehoslovak. Roditelji so mu živeli pred vojno v Ljubljani in pokojni je dokončal pri nas gimnazijo. Jugoslovensko preporodaško pokolenje, posebej pa njegovi sošolci imajo gotovo še v spominu mladega, zavednega študenta, ki mu je bila jugoslovenska državna misel isto kakor češkoslovaška, hrepenenje po češkoslovaški državi enako silno kakor po jugoslovenski.

Premlad še, da bi v preporodaški organizaciji mogel zapustiti globlje brazde, pa je pozneje v svetovni vojni v polni meri pokazal, da ga je v mlado srce zasajena misel prevzela vsega in postala voditeljica njegovega nadaljnjega življenja. Na italijanski fronti se je pustil ujeti in se javil v češkoslovaško legijo v Italiji. V nadaljnih borbah je bil večkrat odlikovan. Po vojni se je udeležil okupacije Slovaške in bojev proti madžarskim boljševikom.

Ti napori pa žalibog niso ostali brez posledic. Bolezen — ishias, revma, pozneje jetika — se je razvijala počasi, vendar neozdravljivo. 10 let je vodil borbo zoper tega sovražnika, 10 let se je mučil od zdravnika do zdravnika, od zdravilišča do zdravilišča, dokler se ga ni božja volja usmilila. Zatisnil je svoje oči v najlepši dobi 32 let, vse do zadnjega hipa življenja priseben in veder.

Vsa povojna leta se je živo zanimal za razvoj in napredek Jugoslavije in bil stalen naročnik »Jutra«.

Sojeno mu je bilo videti uresničenje mladih hrepenenj, ali uživati sadove mu ni bilo dano. Tako je položil na oltar domovine vse, kar je mogel.

Češkoslovaški legionarji, vojska in javnost, so mu pripravili v Lučencu in v Moravski Ostravi, kjer je bil sežgan, prekrasen pogreb. Ohranimo tudi mi tega nam tako k srcu priraslega češkoslovaškega brata v blagem in hvaležnem spominu.

## Izročitev dekretov banskim svetnikom v Celju

*Celje, 26. julija*

Snoči se je v sejni dvorani celjskega mestnega magistrata vršila izredna svečana seja celjskega mestnega občinskega sveta, kateri so prisostvovali tudi gg ban inž. Sernec, banski tajnik dr. Šuša, sreski načelnik celjski dr. Hubad, šef celjskega mestnega magistrata nadsvetnik Šubic, novo imenovani banski svetniki iz srezov Celje, Brežice, Laško, Gornji grad, Slovenjgradec in Šmarje pri Jelšah i. dr. Ob 18.05 je otvoril celjski župan g. dr. Alojzij Goričan, ki je tudi banski svetnik, svečano sejo s primernim nagovorom.

Ban g. inž. Sernec se je zahvalil za pozdravne besede, nakar je v daljšem govoru pojasnil navzočim pomen in naloge banskih svetnikov in orisal notranji državni položaj po 6. januarju 1929. Nato je izročil dekrete banskim svetnikom: Alojziju Čižeku, Florijanu Gajšku, dr. Alojziju Goričanu, Alojziju Kurentu, Francu Lipeju, Alojziju Mihelčiču, Jošku Pfeiferju, dr. Fr. Rošu in Martinu Steblovniku.

Za lepe, ljubeznive in programatične besede se je zahvalil v imenu omenjenih banskih svetnikov župan dr Goričan, ki je naprosil g. bana, naj sporoči na najvišjem mestu brezpogojno zvestobo in vdanost, predsedniku vlade generalu Živkoviću pa zahvalo za izkazano zaupanje. Nato je bila odposlana Nj. Vel. kralju vdanostna brzojavka, pozdravna brzojavka pa predsedniku vlade. Po končanem oficielnem delu svečane seje je povabil g. ban nove banske svetnike v županovo sobo na zasebni razgovor, ki je trajal tri četrt ure. Ban je zapustil Celje ob 8.30 in se odpeljal v Ljubljano.

## Slavku Masterlu v spomin

Kakor smo že poročali, je v četrtek v Splitu po kratki in težki bolezni preminul Slavko Masterl iz Stražišča. Pokojnik je bil rojen 5. januarja 1907 v Stražišču kot sin ugledne rodbine Masterl. Po dovršeni ljudski šoli je studiral najprej realko v Idriji, potem pa v Ljubljani. Po nižji realki je vstopil v trgovsko šolo ter se po dovršitvi te posvetil doma žimarski industriji. Od otroških let je bil član Sokola. V gorenjski sokolski župi je postal prednjak-vaditelj, sokolsko društvo v Stražišču pa ga je izvolilo za svojega načelnika. Ves svoj prosti čas je posvečal Sokolu in se je mnogo udejstvoval tudi na prosvetnem polju. Lani je odslužil vojake v Sarajevu, kjer je z dobrim uspehom dovršil oficirsko šolo. Letos 1. julija je bil poklican na orožne vaje v Sinj, kjer je zbolel na griži. Prepeljali so ga v splitsko bolnico, kjer je podlegel zavratni bolezni.

V sokolskih vrstah in pri vseh, ki so ga poznali, bo ohranjen v častnem spominu

**Tako čisti VIM Vaše kuhinske predmete iz lesa!**

## Sprejem sokolskega prvaka br. Primožiča v Mariboru

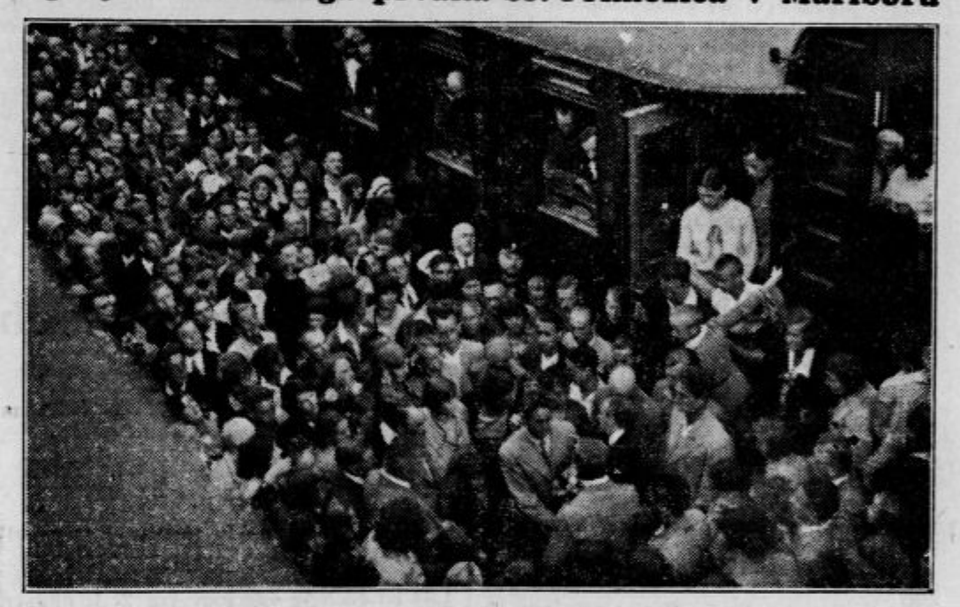

Br. dr. Ljudevit Pivko čestita br. Primožiču. Na levi strani brata dr. Lipold, podžupan in starosta dr. Boštjančič.

## Skavti v Bohinju

Med Sv. Duhom in Zlatorogom ob Bohinjskem jezeru opozori na levi strani ceste vsakogar napis: Tabor Triglavske čete. Je to četa ljubljanskih skavtov, katera tabori že od začetka julija. Od ceste pelje kratka stezica, nekaj stopnic in že si na prijaznem planinskem travniku, na katerem stoji okoli 10 belih šatorov. Kras vsega tabora pa dela velik pestro poslikan indijanski šator, imenovan »Tee-pee«. V ozadju na levo je kuhinja z gospodarskim in sanitetnim šatorom. V sredi taborišča stoji jambor, na katerem vihra četna zastava. V sredini tabora leži taborno ognjišče, okoli njega so sedeži. So to primitivni sedeži, zloženi iz kamenja, obloženi z mahom in pestro poslikani. Zvišen sedež je pa sedež taborovodje Skalnega orla, obdan s ščiti in totemom. Res lep in impozanten pogled na te molčeče resnobne kamne.

Cela družina šteje 30 članov pod vodstvom četovodje in taborovodje Skalnega orla.

Ob 7. uri nas zbudi rog taborovodje. Takoj nato se začne strogi dnevni red: telovadba, umivanje, zajtrk, pospravljanje šatorov in taborišča, lahkoatletske vežbe in igre. Dežurni imajo skrbeti za drva, za življenske potrebščine in pomagajo kuharju pri vseh njegovih opravilih. Po kosilu je 1 uro strogega molka, nato kopanje v jezeru, sprehodi in igre. Po večerji je raport in povelja za prihodnji dan, nakar sledi taborna zabava ob tabornem ognju. Na tej zabavi se uveljavi popolnoma 7. skavtski zakon, ki se glasi: »Skavt je vedno dobre volje«. Vrše se razni šaljivi nastopi, recitacije, pesmi itd. Po končani zabavi se vsi dvignemo k par minutnemu molku, nakar odidemo vsi v svoje šatore.

Po strašni nevihti, ki je divjala pretekli petek v Bohinju, je hudournik zasul cesto ob jezeru proti Zlatorogu, tako, da je bil promet otežkočen. Ker veli skavtski zakon, da je skavt koristen, smo odšli takoj zjutraj z lopatami in krampi ter očistili in popravili cesto.

Na nasprotni strani jezera tabore ljubljanske planike, v bližini Fužin pa skavti iz Broda in Novega Sada.

Tako nam minevajo dnevi v prelepem Bohinju. Le še teden dni in konec bo prijetnega taborenja.

Čoko.

## Kolesarsko in motociklistično društvo „Sava“ v Ljubljani

bo priredilo ob priliki petletnega jubileja društva dne 15. avgusta t. l. velike kolesarske dirke na sportnem prostoru Ilirije. Za to dirko je preskrbelo društvo, zlasti pa predsednik društva, industrijalec g. Fran Batjel, uprav dragocena darila, za katera se bo vredno boriti. Gotovo je, da bodo imela darila velik vpliv na udeležbo in uspeh dirk. Slika prikazuje nekaj glavnih daril in pa društvene odbornike. Od desne: Gregorič Adolf, predsednik Batjel Franc, Rozina Ivan, Križnar Ivan in Milavec

Jernej.

Ob 3., 5., 7 in 9 zvečer

**Rio Rita**

Božanska filmska opereta ljubezni, očarljivih melodij in arij, razkošja in baleta

V glavnih vlogah pojeta

**Bebe Daniels in John Boles**

**Globoko znižane letne cene!**

***Elitni kino Matica***

Telefon 2124

Predprodaja od 10. do pol 13. ure.

## Prazniki na Brlogih

**Kranjska gora,** julija.

Čudni so morali biti naši očaki, tako čudni, da bi nad njimi naš moderni svet gotovo zmajeval z glavo, če bi jih opazoval pri njihovem počenjanju. Orjaki so morali biti ali pa otroci — orjaki z otroškim srcem, silno zaverovani v svoj rodni borni svet, ki jih je hranil s tako skromnim kosilom in s še skromnejšo večerjo. A biti so morali živali, trdovratni in marljivi, da so v vseh ozirih prekosili mravlje. Ker drugače bi jim gotovo ne bi bilo padlo v glavo, da so zlezli visoko v goro, potrebili vse drevje in grmičevje in tam ustvarili obsežne, bohotne senožeti. Sam Bog in vrag naj vesta, odkod so nanosili tja vso to zemljo in odkod so vzeli ves potrebni gnoj! Moderni slabič se čudi vsemu temu, a naj se še tako postavlja s svojo prebrisanostjo, vendar ne bo dognal nikoli vsega tega, ker nima niti pojma več o moči in otroškem duhu naših očakov-orjakov.

Brlogi nad Borovško vasjo so krasen spomenik moči naših pradedov in obenem spomenik njihove orjaške ljubezni do rodne grude. So to obširne senožeti, ki se spenjajo strmo, strmo ob gori, dosegajo vrh in se vijejo kakor ogromna, zelena krogla okrog njega. Z orjaške višine gledajo v dolino, prenasičeni so z najčistejšim zelenjem, ki prav v toplih poletnih dneh tako blagodejno človeku sije v oči. Najlepše planinsko cvetje se šopiri po njih, čudoviti gorski metulji spreletavajo nad njimi in svatujejo ter ženijo planinske rože. V tišino prepevajo samo črni murni in kličejo svoje ženice; le tu pa tam se priziblje z bližnjega Bavhinega vrha velik, siv ptič; trikrat prejadra senožeti, a že izgine za vrhom in se spusti nizko na koroško stran.

Človek stoji sredi vonjave in miru in gleda v dolino, ki je ozko stisnjena med gorami. Preko doline se iztezajo skalnati velikani, na gosto prepreženi z dolgimi, širokimi snežnimi vijugami. Dolina je vsa pokopana pod zelenjem, a sredi zelenja se razločno vije sem od vasi čudna, umazana črta, ki je ne more zakriti niti zelenje, niti solnčni žarki, ki se jasno in živo upirajo v dolino. Saj je to pot peklenskega vraga, ki je stopil po nji, ko je odnašal borovske krivoprisežnike. Ta pot pa v dolini ni prav nič vidna, razločiš je samo doli z Brlogov in bi rad molil za nesrečneže, če bi kaj pomagalo.

Brlogi so nazadnje čudna stvar, ki je delala tudi že našim jezikoslovcem hudo preglavico. Borovci jih imenujejo »Brvoji« in na vso moč zatrjujejo, da je to ime popolnoma pravilno in pristno slovensko. In ker so Borovci zafrkljivi in hočejo vsakega potisniti v koš, jim je nasedel že mnog učenjak, ki je odnesel to ime kot pristno staroslovenski spominek v deželo. Brlogi so pa nazadnje le ostanek iz onih časov, ko so samotarili po njih medvedje, ki so se podajali odtod na borovško, a še bolj na koroško stran plenit, kar jim je dobrega prišlo pod šape. Če pa že medvedov ni bilo, je pa bilo zadosti lisjakov in lisic ter jazbecev, ki so se nemoteno preganjali po zapuščeni divjini. Ko so očaki iztrebili tod goščavo in posejali obširne senožeti, je pa izginila divjad z brlogi vred. Samo ime je ostalo in bo ostalo tako po zaslugi naših jezikoslovcev.

Samo poleti je živo tod gori. Polovico Borovške vasi se preseli prav v tem času na Brloge. Zdaj je čas košnje. Komaj, komaj se iz doline razločijo črne pikice, ki se premikajo po senožetih. Tu in tam se čez dan razlegne pridušen vrisk, kakor da je padel naravnost iz neba. A v večerih se oglaša tam gori ubrano petje in človeku se zdi, da prihaja to petje izpod zvezdja, in vsak hip pričakuje, da se prikaže nad njim nebeški krilatci, oznanjajoči sam Bog ve kako novo blagovest.

Poletna preselitev na Brloge je bila v prejšnjih časih vse drugačna kakor danes. Mladi svet je s težkim srcem in nestrpno čakal poletja. Že nekaj mesecev prej so se fantje pogovarjali o košnji, ki jih pričakuje na Brlogih, in dekleta so muzala in zardevala, ko so si šepetala v Brlogih. Z veliko svečanostjo se je selil mladi svet na goro, kjer je ostal ves teden. Od jutra do včera se je razlegalo v dolino veselo petje koscev in grabljevk. To petje je pretrgal od časa do časa razposajen krohot, zakaj mladi svet je imel med košnjo svoje posebne običaje, med katerimi je bilo »valjanje« najbolj v navadi in najbolj priljubljeno. Oprezno se je fant prismukal k dekletu, in ko je najmanj pričakovala, se je je oklenil in se vrgel z njo na tla. Zakotalila ste se po silni strmini v tesnem objemu; z neverjetno naglico in vratolomnostjo je drvel živi klopčič po strnišču in se je ustavil šele nizko doli na prvi ravnini. Pobrala sta se s tal in med občim smehom sta sopla navzgor — fant ves razposajen in zadovoljen, a dekle rdeče in silno hude jeze. Še pogledala ni fanta, jeza se je skadila šele tedaj, ko se je nov klopčič zakotalil po strmini, in se je smejala todi ona, ki je pravkar doživela toliko strahu.

V mraku so zagoreli veliki ognji po vseh Brlogih. Mladi svet je užival prisluženo večerjo; a ko se je nasitil, je pričel prepevati pozno, pozno v noč. Med kosci je krožila debela čutara, zvezde so se smejale z neba in z zvezdami so se smejala tudi zagorela dekleta. Hlad se je razlival nad senožetmi in dol z Bavhe se je vedno bolj razlegalo sovino skovikanje. Dekleta so se poplašila in odšla spat na senike, a tudi fantje so odhajali drug za drugim. Tu in tam je zadržal kdo svoje dekle; a dekle se je zasmejalo in ga z močno roko sunilo od sebe, dasi je bilo prepričano, da bo ta sunek jutri poplačan z novim »valjanjem«.

Drugi dan je bil podoben prvemu, podoben vsem dnem, a prav nič podoben današnjim dolgočasnim, sila prozaičnim dnem.

Jos. Vandot.

**Šola za zasebno prikrojevanje in in švanje damskih oblačil** 10400

Praktičen pouk za nešivilje, oziroma za domače potrebe, posebno ugodno za bodoče gospodinje. Pojasnila daje

**TEODOR KUNC,**

**lastnik strokovne šole in damskega modnega salona**

**LJUBLJANA, Jurčičev trg 2, I. nadstr.**

**Prihranite si bivanje v zdravilišču!**

Ako trpite na protinskih in revmatičnih bolečinah, znakih arterijoskleroze (poapnenja žil), če se Vas polašča nespečnost, šumenje v ušesih in omotičnost, potem uporabite **RADIOSCLERIN KURO.** Zdravniško priporočene, prosto prodajne, radiodium vsebujoče **RADIOSCLERIN TABLETE** pospešujejo obtok krvi v žilah odvodnicah in utripalnicah, s čimer se odvrnejo vsi pojavi starosti in ostane delavna moč nezmanjšana. — Vsebina radija uradno ugotovljena. — Dobiva se v vseh lekarnah. Zaloga in pojasnila: Drogerija na veliko »EMBECKUS«, Beograd, Zrinjskega 37. — Prospekte gratis in franko. 162

# SOKOL

## Sokolski pokret na deželi

Na vsesokolskem zletu v Beogradu je nastopila sokolska župa Mostar s preko 800 selskimi Sokoli v njihovih narodnih nošah s posebnimi prostimi vajami, ki so napravile vkljub raznim nedostatkom in hibam v celoti prav impozanten vtis na gledalce ter so morale zadovoljiti vsakega pravega Sokola, ki mu je vsaj količkaj ležeče na tem, da se prenese delovanje Sokola tudi med najširše plasti naroda na deželi. Kaj pomeni, organizirati po kmetskih selih in to povrh vsega še v kršni Hercegovini na tisoče članstva v selskih sokolskih vrstah, jih nato izvežbati, pripraviti ogromno odpravo nekaj tisoč mož v daljni Beograd in tamkaj uspešno nastopiti — ve le oni, ki se peča s tem problemom penetracije Sokolstva v selo že delj časa. Vsekakor moramo podčrtati, da se je inicijator sokolskega seljaškega pokreta v Hercegovini, starosta župe br. Čedomir Milić vsega tega dobro zavedal in je vložil v svoje delo vso svojo energijo ter tudi dosegel uspehe, ki mu prožijo novih sil za nadaljevanje dela.

Že svoječasno smo na tem mestu naglasili, da bi bilo potrebno, organizovati sličnipokret tudi pri nas v dravski banovini. Sicer je gostota sokolskih društev med nami največja in ima že marsikatera slovenska vas svoje sokolsko društvo, vendar so tudi tukaj v marsikaterem kraju take prilike, da zaenkrat društva ne kaže ustanavljati. Pač pa sokolsko četo, ki naj pripravi polagoma, tekom nekaj let teren za delovanje kompletnega Sokola. Mariborska sokolska župa je že pokazala pot ostalim, kako naj se dela v tem pravcu.

Kakor pri vsaki akciji, je pričakovati tudi pri sokolskem selskem pokretu marsikje prav dobrih uspehov, mnogokje pa tudi velikih ovir od strani nasprotnikov Sokolstva, ki se kar ne morejo uživeti v nove razmere po 6. decembru 1929. in tvorijo nekako nevidno silo, ki skuša ovirati delo tudi Sokolu kraljevine Jugoslavije. O tem, da obstoji po naši banovini neki tihi odpor proti sokolskemu delu je dokazov dovolj — eden najjačjih je ta — da v krajih, kjer Sokolstva dosedaj ni bilo, pač pa izrazito krepke postojanke bivše orlovske organizacije — **še do danes ni bilo osnovano niti sokolsko društvo, niti ni nihče pridružil se sokolskemu pokretu ter je telovadba kar preko noči izgubila svoj pomen. Kje so ostali telovadci?!**

V takih krajih čaka Sokola kraljevine Jugoslavije izredno važna pa tudi odgovorna naloga, saj ga ni poklicanega drugega društva, da prične orati ledino in polagoma stori temelje za telesno vzgojo kakor Sokol.

Kot vzgled naj nam služi delo mostarske župe, vendar pa se ne smemo kar slepo oprijeti njenih metod. Tamkaj v Hercegovini so prilike v kulturnem in tudi gmotnem oziru povsem druge, kakor pri nas v dravski banovini, kjer je prebivalstvo gmotno gotovo mnogo na boljšem. V ostalem pa se mora računati s tem, da je zlasti po deželi imela pristaše telovadna organizacija, ki je prenehala z I. 1930. z delovanjem, vendar pa se njeno članstvo le polagoma vživlja v novi položaj. Res je, in pri tem nikakih zmagovalcev niti premagancev kot poedincev, toda razvoj SKJ točno kaže, da je nastal iz vrst jugoslovenskega Sokolstva — abstinenca bivših njegovih nasprotnikov pa dokazuje več kot jasno, da morajo gotovo imeti povod in vzrok, zakaj jih ni nikjer videti pri delu v sokolskih društvih SKJ.

Nam Sokolom pa dolžnost, da podvojimo delo na deželi neglede na razne ovire, nasprotovanja in prepreke ter ustvarimo tudi pri nas sokolske čete po vseh vaseh, da bo narod videl kdo in kakšni smo in kaj hočemo.

———

**Polzela.** Prihodnjo nedeljo 3. avgusta ob 3. pop. priredi tukajšnji Sokol svoj letošnji javni nastop na svojem telovadišču tik železniške postaje. Sodeluje godba na pihala. Sosednja bratska društva kakor tudi prijatelji Sokola se vljudno vabijo k obilni udeležbi. Odbor.

**Knjigarnar**

s tuzemno in inozemno prakso,

***išče vodilno mesto.***

Ponudbe na oglasni oddelek »Jutra« pod »Liber«. Za diskrecijo se jamči. 10390

# Dopisi

*SV. JURIJ OB J. Ž.* Naše sokolsko društvo hoče tudi letos pokazati uspehe svojega dela v telovadnici. Zato priredi v nedeljo 3. avgusta ob pol 17. javni nastop vseh oddelkov, nato srečolov in veselico. Ker je letos pristopilo v naše vrste mnogo kmečke mladine, ki se zelo vneto udejstvuje v telovadnici, je bilo društvo primorano nabaviti večje število novih telovadnih oblek za vse oddelke. Zato je gmotno stanje društva slabo. Da se temu malo odpomore, vabimo vse prijatelje našega društva, da se v nedeljo odzovejo našemu vabilu v čim večjem številu.

*ROGATEC.* V našem trgu Rogatcu se namerava ustanoviti stalen kino, kar trško občinstvo, uradništvo in delavstvo iz steklarne Straže le odobrava. Upamo, da bodo ta napredek pristojna oblastva podprla.

*SV. ANTON V SLOV. GORICAH.* V nedeljo 20. t. m. je priredilo Prvo tamburaško društvo lepo uspelo zabavo z igro »V Ljubljano jo dajmo«. Prireditev nas je tudi tokrat prijetno iznenadila ter pokazala, kaj zmore tudi pod najskromnejšimi prilikami organizacija, dobra in požrtvovalna volja. Igralci so bili vsi na svojem mestu, a Gašperja je naravnost odlično predstavljal vrli naš član in Sokol g. Vladko Tušak. Občinstvo je z velikim zanimanjem sledilo njegovi korajžni borbi proti ženski zvitosti. Prireditev je bila dobro obiskana in ni manjkalo niti odličnih gostov iz sosednjih krajev, Ptuja in celo bele Ljubljane, ki so vsi toplo čestitali antojevškim rodoljubom. Lahko smo tem bolj ponosni, ker je tudi novo ustanovljeni Sokol mogočno razprostrl svoja krila. Lepo število članov pridno vežba pod agilnim vodstvom Čeha brata Liwalda. Toplo priporočamo, da se čim prej spojita obe agilni narodni društvi, tamburaško in sokolsko. V slogi je moč! Igralci bodo igro v kratkem ponovili v Negovi.

*Šent ILJ V SLOV. GORICAH.* Zadnji dež je pospešil rast fižola, repe, korenja in ostalih jesenskih pridelkov. Trta kaže dobro. V zidanicah pa je še mnogo vina En sam tukajšnji vinogradnik ga ima še 200 polovnjakov. Vino je pitno, cena mu je po 5 Din liter. Ob nedeljah pridno hodijo k nam avstrijski državljani na vinsko kapljico, zlasti pa še po meso. Pravijo, da je za šiling cenejše kakor v Avstriji, kjer je kg po 3 šilinge. Vsakdo ga sme nesti čez mejo 2 kg. Jasno je, da ga velike družine precej nakupijo. Zanimalo bo morda tudi, da imamo moderno razsvetljavo iz Avstrije. Kw plačujemo po 2 Din in je tega denarja električna luč vsekakor vredna.

*SV. MOHOR NAD LAŠKIM.* V nedeljo 13. julija smo blagoslovili dva nova, okroglih 1000 kg težka zvonova. Po cerkvenem obredu so našli slavitelji ob hudi nevihti in dežju v planinski koči zavetišče, kjer se je popilo čez 700 l vina in 200 l piva. Tako je tudi oskrbnik koče lahko izrazil svoje zadovoljstvo nad obilnim obiskom slavnosti.

*SPODNJA ŠIŠKA.* V nedeljo 20. t. m. se je vršila blagoslovitev nove motorne brizgalne kakor tudi novega gasilnega avtomobila. Po blagoslovitvi, pri kateri so kumovali ga. Brecelnikova in v imenu g. Štepica g. Keržina za motorko, ga. Seidlova in g. Mlakar za gasilni avtomobil, je načelnik g. Rojina v lepem govoru opisal pomen dneva in se v zahvalnih besedah spominjal vseh dobrotnikov društva, posebno pa mestne občine ljubljanske. V imenu JGZ je nato njen starosta g. Turk, ki je zastopal ljubljansko občino, čestital k novemu gasilnemu orodju. Istotako je čestital g. Župan v imenu ljubljanske župe. Sledili so govori kumic in kumov, ki so v presrčnih besedah čestitali društvu. Načelnik g. Rojina je izročil častno diplomo starosti g. Turku in drugim velikodušnim dobrotnikom. Naposled je sprejel g. Rojina sam iz rok g. Zupana častno diplomo v zahvalo in priznanje dolgoletnega požrtvovalnega dela. Po defilaciji gasilskih čet je sledil odhod na veselični prostor. Tu je vladalo do pozne noči veselo in takim prilikam odgovarjajoče razpoloženje. Nova motorna brizgalna je izdelek domačega podjetja »Strojnih tovarn in livarn d. d. v Ljubljani«. Agregat daje 1450 litrov vode na minuto, motor proizvaja 36 ks. Pri vseh preizkušnjah je nova motorka brezhibno delovala in različnim zahtevam popolnoma ustrezala. Podjetju čestitamo!

**V juliju**

ko se perilo najbolj zamaže, Vam bo pri trudapolnem pranju **najboljši pomočnik** 288

**GAZELA**

**TERPENTINOVO MILO**

10386

**INSULITE**

**izulirajoča plošča iz lesenih vlakenc**

**proti mrazu, vročini, nemiru, vibraciji in vlagi.**

**Velikost: 1.22 × 3.66 m, provodnik toplote 0.034 Kcal, 13 mm INSULITE = 280 mm opeke = 600 mm betona**

**nameravamo poveriti prvorazredni tvrdki**

**Zastopstvo za Slovenijo**

**Ponudbe poslati na: Reichraminger Holzindustrie — A. G., Wien I., Gauermannsgasse 2.**

Kvalitete Smyrna in Perzia — Nizke cene

**PREPROGE BÁNYAI**

THE BÁNYAI ORIENTAL CARPET

Pristno vozlane

Docent dr. Ivan Matko:

## Proti zlobnim govoricam o Mariborskem otoku!

Že v svojem nedavnem članku »Mariborski Lido« sem trdil, da predstavlja ustanovitev kopališke naprave na bivšem Felberjevem otoku tako rekoč četrto, Juvan-Lipoldovo dobo v razvoju mesta Maribora. Sem mnenja, da ta izpremememba odgovarja dejstvom. Kajti naše mesto je od te dobe dobilo brezdvomno drug značaj. Nova naprava n. pr. tvori za prebivalstvo veliko privlačno silo, tako da so svojedobno tako priljubljena zletišča in vinotoči v okolici dandanes skoraj brez obiskovalcev. Zvezo z otokom oskrbuje poleg avtobusov še posebna rečna plovba, ki s svojim okusnim motornim čolnom kljub neugodni prometni godrnjačev prav dobro premaguje vse težkoče s strani deroče Drave. V oči pada tudi večerni obisk kavarn in gostiln v mestu, katere napolnjujejo prebivalci, ki so svoje letne počitnice prejšnja leta prebili zunaj mesta, ki pa danes ostajajo doma in iščejo krepčila in osvežitve na domač. Otoku in na prekrasnih terasah kavarne »Astoria« in hotela »Orel«. Slednjič vzbujajo pozornost številni prebivalci z zamorsko poitjo, ki je pridobljena doma in ni z juga z dragocenim denarjem importinarana.

Žal ima vsaka doba poleg velikopoteznih tudi malenkostna bitja. K tem prištevamo takozvane nergače, ki dosedaj sicer niso našli povoda, da bi zabavljali nad predpotopnimi kopališkimi možnostmi neposredno v osrčju mestnega ozemlja in pred odprtinami mestnih kanalov. Očividno iz teh krogov se sedaj širijo tudi o morali in o okužbeni možnosti v kopališču na Otoku na prav nedopustljiv način razne vesti, katere smatrajo bojazljivci in nekritične osebe za čisto resnico. Šeneta se celo o okužbah s spolnimi boleznimi itd. v bazenih nove naprave

Čutim se poklicanega, da nasproti takim vestem zavzamem najenergičnejše stališče, jih z znanstvenega vidika pobijem in javnost o neopravičenosti takih vesti prepričam.

Pribito je dejstvo, da se iznebe reke in druge vrste vodá v prirodi s pomočjo takozvane samorazkužbe v najkraiši dobi bakterij. Pri tem prirodnem pojavu igrajo vlogo razni činitelji. Poleg sedimentacije, t. j. sesedka bakterij na tleh, se uveljavlja v tem primeru tudi razkrajajoče, t. j. asimilatorično delovanje v vodi se nahajajočih rastlinskih tvorb, predvsem alg, ki so bodisi že s prostim očesom, bodi še-le s pomočjo drobnogleda vidne. To udejstvovanje rastlin pa zavisi od svetlobe in nienih odnošajev do klorofilovega barvila. Kajti rastline sprejemajo iz vode ogljikovo kislino, oddajajo pa njej kisik, ki je bakterijam škodljiv.

Voda rek in večjih tolmunov, jezer itd., tvori nadalje za nevarne bakterije še v toliko neugodne eksistenčne pogoje, ker ne vsebuje za nje neobhodno potrebnih hranil. Dalje jim ne prijata ne nizka toplota in tudi ne pravkar omenjena primes večjih množin kisika k vodi. Med navedenimi činitelji pripada svetlobi najvažnejša vloga, in sicer ne-le posrednjim solnčnim žarkom, marveč tudi raztreseni dnevi svetlobi Svetloba ima svojstvo, da ovira bakterije ne-le v njihovi življenjski sili in v plodenju, marveč jih tudi v najkrajšem času zamori. Ta učinek svetlobe se opaža nele v vrhnjih, marveč tudi v globokejših plasteh vode in ga svojstvo bakterij (phototaxis) v toliko podpira, da se klice svetlobi približujejo manj iz lastnih sil, nego vsled fizikalnih vodnih tokov.

Navedeni dogodki povzročajo hitri pogin bakterij in s tem prevažno samorazkužbo voda v prirodi, katere obseg in hitrost zavisi od intenzitete obsevanja in obnove voda (odtok, pretakanje) itd.

Učinek se razteza ne-le na neškodljive bakterije, marveč tudi na take, ki so škodljive človeškemu zdravju, kakor n. pr. na povzročitelje gnilobe, razkrajanja, ognojenja, legarja, griže, kolere itd. **Bie** je n. pr. tozadevno preiskal vodovje Rena in Aare pri Bernu in ugotovil, da rečna voda kljub velikemu ponesnaženju z odtočno vodo iz kanalov iz mestnega ozemlja ne vsebuje več bakterij že par km nizdol od mesta. Pri Kölnu pade ogromna množina bakterij že tri km pod mestom na polovico. V medicinski literaturi zasledimo mnogo takih in enakih poizkusov, ki obravnavajo samorazkužbo voda. Poizkusi **Bieja, Büchnerja, Raspe-ja** in drugih se ne pečajo le s podrobno preiskavo rečnih voda, marveč tudi s stoječo vodo tolmunov, jezer (Starchembergerjevo jezero) itd. **Riege** priporoča celo kot izvrstno razkužilo pitne vode v tropičnih in subtropičnih ozemljih poleg citronove kisline brezplačno solnčno luč.

Vsa navedena dejstva prihajajo tudi za razkužbo vode v bazenih na Mariborskem otoku v poštev. Razen tega jo podpira dejstvo, da se bazeni v kratkih časovnih presledkih izpraznujejo, se iz njih ves sesedek skrbno odstranja in stene bazenov temeljito čistijo ter krtačijo. Dalje se skrbi za izdatno izmenjavo vode v bazenih, in sicer s pomočjo zadostnega odtoka in dotoka čiste vode. Slednja je praktično skoraj brez kali, ker ni nad Otokom, in sicer mnogo kilometrov navzgor, večje človeške naselbine, in ker se voda pred vpeljavo v bazene s pomočjo goste filtračne naprave preceja in nato na strehi kopališke naprave za več ur izpostavi solnčnim žarkom. ele po tem kompliciranem postopku se voda vpelje v bazene. Da pa se vsakemu sumničenju glede čistote bazenske vode pride v okom, se bazenom v izvestnih presledkih odjemlje voda in oddaja tukajšnjemu zdravstvenemu domu v preiskavo. Sličen primer sumničenja se je pred letom slišal glede ljubljanskega kopališča »Ilirije«, katerega voda se je dala higijenskemu zavodu v Ljubljani v preiskavo. Slednji je dognal, da voda naprave ne vsebuje prekomernega števila bakterij, zlasti pa ne nevarnih klic. Objava tega izvida je razpršila vse pomisleke okužene možnosti v ilirijanskem kopališču. Slično negativno kot v Ljubljani se glase tudi izvidi glede vode naše naprave.

Priključim, da prihajata pri okužbi dve činjenici v poštev, in sicer: a) Individualna bolezenska pripravljenost, odnosno dispozicija, naklon, ki je ali le lokalnega ali občega značaja, in b) klica sama, bakterija, ki pa mora v telo dospeti nele v življenjsko sposobnem stanju, marveč tudi v zadostnem številu. Kajti prirodne človeške odporne sile so dovolj jake, da uničijo izvestno število klic, so pa nezadostne, ako je napad premočan.

Število bakterij, ki je za okužbo potrebno, je različno visoko in zavisi nele od vrste klic, marveč od vrste dela človeškega telesa, v katerega prodro. V našem kopališču pa so vse naprave tako urejene, da izključujejo vsako večjo in nevarnejšo nakupičenje in razmnožitev bakterij. Kajti na eni strani povzročata velikansko razredčenje slučajno v bazene došlih bakterij ogromna množina vode v bazenih in pa enakomerna izmenjava vode. Na drugi strani pa zbog zgoraj navedenih činjenic bakterije prav hitro ostabe v življenjski sili in tako izgube opasnost za človeško zdravje.

Okužbena možnost pa je tudi na peščeni kopeli in na betonski plošči okoli bazenov docela izključena. Na teh mestih uničujejo klice nele neposredni solnčni žarki in raztresena dnevna svetloba, marveč toplotni, ultrardeči žarki. V zadnjem primeru sliči učinek teh pasteurizaciji, ker so manjšim toplotam klice izpostavljene daljšo dobo.

V svrho zabranitve ponesnaženja kopališke naprave s strani občinstva pa je potreben nele točen pravilnik glede higijenskega ponašanja obiskovalcev, marveč tudi strogo nadzorstvo, ki izključuje vsako ponesnaženje naprave. Oseba pa, ki se zasledi pri ponesnaženju, zasluži nele občutno kazen, marveč tudi, da se njeno ime objavi, kakor se to izvaja v drugih državah glede brezobzirnih oseb z nehigijenskim obnašanjem.

Slednjič svetujem v interesu naprave same, kakor tudi pomirjenja občinstva, da se obstoječi magistratni kopališčni odsek pomnoži s strokovnjaki in z drugimi pomembnejšimi osebami iz občinstva, s čimer bi se organizacija kopališke naprave znatno utrdila, bi se željam občinstva mnogo lažje in hitreje ugodilo in bi se takim in enakim govoricam, kakor sem jih zgoraj navedel, prišlo takoj v okom. S tem bi naprava sama izgubila čisto uradni značaj in bi postala mešana poluradna ustanova, kar bi ji bilo le v prospeh.

Te odredbe so nujno potrebne, ker se mora občinstvo šele priučiti in prilagoditi novim prilikam. Mariborčani doslej niso imeli primernega javnega kopališča in se je dravskih kopališč, kolikor smo jih imeli, posluževal razmeroma le majhen del meščanstva.

Pošteno mislečemu delu prebivalstva našega mesta pa svetujem, da tvori proti vsem neupravičenim napadom, obrekovanju itd. strnjeno obrambo — falango. Kajti vsaka najmanjša škodljiva javna govorica o napravi lahko škoduje nele napravi, marveč tudi ugledu mesta samega in pred vsem tujskemu prometu, katerega je naše mesto zaradi izgube številnih in važnih uradov, oblastev itd. v toliki meri potrebno.

**Darujte za slepce!**

# Najcenejša izvirna vina

## iz domačih zidanic

Iz zidanice Povhe Ant., Ravne nad Krškim, belo 11% Din 12
Iz zidan. Žarn Ivan, Vrhulje nad Krškim, rdeče 10.2% Din 12
Iz zidanice Povhe, Sremič nad Krškim, belo 12.2% Din 14
Iz zidanice Povhe, Sremič nad Krškim, rdeče 11.8% Din 14

Vsa gornja vina čez ulico 1 Din ceneje, nad 5 litrov v hišo dostavljeno.

Poleg tega točim najcenejša in najboljša dalmatinska vina, bela in črna, ca. 13 % močna, Din 10.

Kot specijaliteto točim očarljivo dobro ljutomersko vino.

Steklenice čez ulico računam 1 l Din 1.50 in pol l Din 1, katere se jemljejo za isti denar nazaj.

Komfortno opremljene sobe za tujce po 20 Din.

Za prigrizek po grškem načinu, na žerjavici prirejene specijalitete.

**Danes janček na ražnju.**

**Gostilna „Pri belem Kranjcu". Kajfež**
Florijanska ulica št. 4. — Telefon 2625.

# POTNIKA

za pletenje in galanterijo za Štajersko, Prekmurje, Hrv. in Dalmacijo **sprejmemo.** V poštev pridejo le s strokovno izobrazbo in večletno potniško prakso v omenjenih krajih. Nastop takoj. Ponudbe na oglasni oddelek »Jutra« pod šifro »F 17«. 10408

Poceni in vendar najboljša je

## Severjeva otomana

z 32 peresi v sedežu in 4 v zglavju.

Velikost 185 × 78 Najboljši materijal.

Cena 570 do 850, po izbiri preobleke.

Zahtevajte vzorce!

**SEVER RUDOLF, Marijin trg št. 2.**

## HEMOROIDE

Merzov hemoroidni serum Rectoserol prodre avtomat v sedež bolezenskih klic, naglo odpravi nadloge, srbečico danke, skelenje in druge bolečine ter povzroči, da hemoroidi skrknejo. Velika tuba z uvodno cevjo 75 Din — V lekarnah gratis prospekt štev 6 — od kemične tvornice Merz & Co., Frankfurt am Main

# Ste li že kdaj nosili nove Viktorija platnene čevlje?

s prešitim gumastim podplatom,
iz najboljšega materijala,
ugodna fazona,
popularne cene.

**Bele in sive.**

Idealni poletni čevlji
za hišo in vrt,
za ulico in šport.

Dobivajo se v vseh trgovinah s čevlji.

Na vsakem podplatu zaščitna znamka.

**Prodaja na veliko: PALMA, Zagreb,**
pošt. pret. 226. 10178

# Inserirajte v „Jutru"

in ga razvezali, kričal bolj in bolj, da se bodo zrušile stene. — Potem pa bo ležal visoko nekje zgoraj pod nebom — tako visoko, da ga ne bodo mogli najti, ko ga bodo iskali pri tleh.

— — Od nekod sem padel, se mu je zdelo — tako čudno ga je prešinilo po vsem telesu. —

Mar je zaspal? — Mrači se. —

Rad bi si obrisal potno čelo — njegove roke so trdno privezane. — Iz starega stolpa se trgajo udarci — ena, dve — bogve, koliko je? — — Šest. — Mili Bog — samo še trinajst ur, pa mu bodo zadrgnili sapo v plučih. — Umorili ga bodo — brez usmiljenja — obesili. — Nekaj se je vpilo v njegovo srce — ni mogel videti kaj. — Zobje šklepetajo od mraza. Nekaj črnega se poraja v njegovih možganih. — Tuli — pa ne sliši lastnega tulenja — vse rjove v njem — roke, prsa, noge — vse telo — — brez prestanka, brez dihanja...

— — — — — — — — — —

K odprtemu oknu pisarne, ki je edino nezamreženo, stopi star mož z belo brado, trdim, zakrknjenim obrazom in pogleda na dvorišče. Kričanje ga moti, nagrbanči čelo — nekaj zagodrnja in ozlovoljen zapre okno.

Po nebu se pode oblaki in se zgrinjajo v čudne vijuge. — — Zvili so se v razcefrane hieroglife, davno, mrtvo pisavo: »Ne sodite, da ne boste sojeni!«

# Nervoznost

splošna onemoglost, prerano usahnjenje, reumatizem in druge bolezni

uničujejo organizem onih, katerih kri je polna strupov in izrabljenih snovi, kakor so sečna kislina, urati, oksolati in dr.

Zaradi zavarovanja pred boleznijo in tudi zaradi nje zdravljenja je treba od časa do časa čistiti kri gori navedenih strupov s fiziološkim ekstraktom (kakor »Kalefluid« D. Kaleničenko) iz žleze mlade živali. Po končanem zdravljenju s »Kalefluidom« preidejo bolečine, slabosti, delanezmožnost in bivši bolnik zopet uživa vse lepote mladostnega življenja.

**Brezplačno** se pošilja nova metoda »Pomlajevanje in zdravljenje bolezni« — preporod moči in zdravja. Obrnite se na naslov: Miloš Marković, Beograd Kralja Milana 58. — Za Ameriko: A. Tchernoff, 50 East, 127 St. New York City.

»Kalefluid« lahko dobite v vseh lekarnah in drogerijah.

**Prevozni tricikelji**

se izdelujejo za trgovce, peke in mesarje v različnih modelih. — Ceniki franko. Prodaja na obroke.
»Tribuna« F. B. L., Ljubljana.

# A. Golob & Komp.

**LJUBLJANA, Puharjeva ulica št. 3.**

Izdelovanje emajliranih **PEČI.** Popravilo vseh vrst pločevinastih, emajliranih in Lucovih peči. Splošno kleparstvo, inštalacija strelovodov. Zaloga šamotne opeke.

CENE KONKURENČNE.

# ALEKSANDROVO

***restavracija in kavarna ORLIĆ***

se priporoča cenjenim gostom za najobilnejši poset. Restavracija že nad 15 let znana, priznano dobra kuhinja, domača vina, vrt, kegljišče. Popoln penzion dnevno 55 Din, učitelji in drž. uradniki 10% popusta.

10451 **Lastnik M. ORLIĆ.**

# *Rentabilno industrijsko podjetje*

v Ljubljani ali okolici **kupim** (eventuelno vzamem tudi v najem za več let.) Ponudbe pod „1 miljon" na oglasni oddelek „Jutra". 10329

# Restavracijo v Zagrebu

dobro uvedeno, zelo dobro idočo, **KAVARNO** in **GOSTILNO,** z veliko dvorano za zabave in vsemi pritiklinami, s krasnim vrtom, zaradi bolezni PRODAM za jako ugodno ceno. Sigurna eksistenca.

Informacije daje Jugosl. Rudolf Mosse d. d., Zagreb, Jelačičev trg 5, pod »4507«. 1038

**Najpopolnejši**

## STOEWER

**šivalni stroj**

za šivilje, krojače in čevljarje ter za vsak dom. Preden si nabavite stroj, oglejte si to izrednost pri tvrdki

**Lud. Baraga, Ljubljana**
**Šelenburgova ulica 6**

Brezplačen pouk. — 15-letna garancija. Telefon št. 29-80.

# Trgovskega uradnika

z daljšo prakso, vsestransko verzirano, absolutno samostojno in zanesljivo moč, veščo knjigovodstva, slovenskega in nemškega jezika,

**sprejmem takoj za Ljubljano**

Lastnoročno pisane ponudbe z navedbo referenc je poslati pod šifro »Stalno mesto« na oglasni oddelek »Jutra«. 10369

# Naznanilo

Tvrdka **BIBIČ & VERSTOVŠEK v Brežicah** sporoča, da je njen družabnik gosp. ANTON BIBIČ **prevzel dosedanjo podružnico v Globokem, trgovino v Brežicah** pa gosp. JOSIP VERSTOVŠEK. Obe trgovini bosta vodila v istem obsegu vsak pod svojim imenom.

Cenjenim odjemalcem se za izkazano zaupanje in naklonjenost najlepše zahvaljujeva v upanju, da nama isto v bodoče še v večji meri izkažejo.

Se priporočava, zagotavljajoč točno in solidno postrežbo ter najnižje cene

**Anton Bibič, trgovec, Globoko**

**Josip Verstovšek, trgovec, Brežice**
10380

# ZAHVALA

Vsem onim, ki so mi stali v teh težkih dneh ob strani, vsem onim dragim sosedom in prijateljem, ki so mi skušali lajšati mojo veliko bol, ki so izražali v tako velikem številu svoje sožalje, vsem onim, ki so darovali toliko cvetja in spremili v tako častnem številu na zadnji poti mojega dobrega soproga, gospoda

## Josipa Podboja

izrekam naiskrenejšo zahvalo! Posebno veliko zahvalo pa sem dolžna prečastitemu g. župniku in prijatelju Lovšinu za njegove obiske polne tolažbe in za v srca segajoči govor ob odprtem grobu.

**Planina** pri Rakeku, dne 26. julija 1930.

**Ivanka Podboj**
**roj. Kovšca**

10403

Prvovrsten

**ZAREZANI STREŠNIK**

ki dobro prezimi in se ne lušči,

**ZIDNO OPEKO**

nudi v večjih množinah in po nizkih cenah

**F. P. VIDIC & KOMP.**

**tovarna zarezanih strešnikov,**
**LJUBLJANA, Prešernova ulica št. 3.**

**Na potovanju je samo**

FAKOHGOLD

NOGAVICA iz

**Bemberg**

svile v noši prijetna, elegantna in dolgotrajna. 10285

**MADE IN ENGLAND**

# DUNLOP

***guma sigurnosti trpežnosti in največje kilometraže***

Gen. zastopstvo za Jugoslavijo:

**Zlatko Kardoš**

# Poslovodjo

za strojni oddelek tovarne lesnih izdelkov **SPREJMEMO.**

Ponudbe z navedbo dosedanje zaposlitve, referencami in plačilnimi zahtevki na Aloma Company, anočni zavod Ljubljana, Aleksandrova c. 2/I. 10379

## Opeko in strešnike

vseh vrst za zidavo hiš, iz znanih Karlovških opekarn »ILOVAČ«, dobavlja franko vsaka postaja po konkurenčnih cenah, samo »EKONOM«, generalno zastopstvo za Dravsko banovino, Ljubljana, Kolodvorska ulica št. 7. 58

# Drugim ljudem ni treba

292/I

vedeti, da v svojem stanovanju zatirate mrčes. Porabljajte zato **PIRETRIN,** ki poleg neprimerno zanesljivega učinka jako prijetno diši, kakor da porabljate sredstvo za razkuževanje zraka v svojih stanovanjskih prostorih.

Če pa kje v trgovinah ne dobite PIRETRINA, nam pišite dopisnico, da vam z obratno pošto pošljemo po povzetju pol litra Piretrina in razprševalnico za **Din 55.** Ako razprševalnico že imate, naročite Piretrin v kanti za pol litra po povzetju za **Din 35.—.**

**PIRETRIN d. d. za kemijsko industrijo, Zagreb, Branimirova 43.**

## Češke tkanine dobite direktno iz ČSR

franco, izcarinjeno na dom. Napišite svoj naslov (dopisnica Din 1.50), pa Vam pošljemo jesenske in zimske volnene in dr. vzorce (za obleke, suknje, plašče, perilo itd) na vpogled. — Izvrstna kakovost.

**Tkalnica.**

**Jaroslav Marek,**
**Bystré nad Metují, ČSR.**

10404

# L. C. SMITH — Standard — brzopisalni stroji

Oglejte si to novost pri tvrdki

**LUD. BARAGA, LJUBLJANA, Šelenburgova ul. 6. Tel. 29-80.**

*Manufaktura* **Rekord**

**Ljubljana, Aleksandrova cesta 8.**

## Nudimo 6 mesečni kredit

v blagu angleškega, francoskega in češkega izvora, brez vsakih formalnosti vsakemu interesentu. **Zahtevajte potnika.**

# Ali Vam gre v tek

**Vaša jed, kadar vidite v kuhinji gornji prizor? Sigurno ne!**

Da se rešite te neznosne golazni, ki Vam okužuje Vašo jed, uporabljajte najbolj dovršeno sredstvo za uničevanje

# SHELLTOX

Razpršujte Shelltox samo potom Shelltox pršilnice, ki Vam osigurava maksimum delovanja. Razpršena meglica Schelltoxa zalotene insekte SIGURNO UBIJA in v teku nekoliko minut

**osvobodi Vašo hišo od muh, moljev, komarjev, bolh, stenic, mravelj, ščurkov, njihovih jajc in ličink!**

Tiskana navodila za uporabo boste dobili od Vašega prodajalca. Uporabljati Shelltox znači vzdrževati hišno higijeno v največji meri. **Dobiva se v vseh mestih.**

**CENE MALIM OGLASOM:**

*Za oglase, ki služijo v posredovalne in socialne namene občinstva vsaka beseda 50 par. Če naj pove naslov Oglasni oddelek »Jutra«, je plačati posebno pristojbino 2 Din. Če pa je oglas priobčen pod šifro je plačati pristojbino za šifro 3 Din. Telefonske številke: 2492, 3492*

# Mali oglasi

**Kdor hoče** da se mu pošlje po pošti naslov ali kako drugo informacijo tičočo se malih oglasov naj priloži v znamkah **2 Din** sicer ne bo prejel odgovora!

**CENE MALIM OGLASOM:**

*Ženitve in dopisovanja ter oglasi trgovskega in reklamnega značaja: vsaka beseda 1 Din. Najmanjši znesek 10 Din. Pristojbina za šifro 5 Din. Vse pristojbine je uposlati obenem z naročilom, sicer se oglasi ne priobčujejo. Št. ček. rač. pri Pošt. hranilnici v Ljubljani, 11842.*

# Naslovi malih oglasov

*In druge informacije tičoče se oglasov, se dobijo tudi v podružnicah »JUTRA« v*

**Novem mestu** Ljubljanska cesta št. 42 in na **Jesenicah** pri kolodvoru št. 100

*Male oglase in inserate naročajte v naših podružnicah.*

## Službo dobi

### Več kuharic
20 mladenk za vsa hišna dela iščemo. Naročil imamo dosti. v 1 ali 2 dneh dobe proti pogodbi dobro službo. Vsaki, ki pride, preskrbimo prenočišče. — »Služinski zavod«. Zagreb. Marovska 13. 29179

### Čevljar. vajenca
poštenega in nadarjenega brezplačno sprejme Karl Stritar, Senovo, p. Rajhenburg. 29192

### Učenko
zdravo, pridno in poštenih staršev v 3-letno učno dobo sprejme trgovina z mešanim blagom na Gorenjskem. Ponudbe pod šifro »Veselje do trgovine« na oglas. odd. »Jutra«. 29197

### Pisarniško moč
mlajšo moč, s absolvirano trgovsko šolo in nekaj prakse sprejme industrijski in trgovski obrat užitninskega predmeta. Znanje slovenskega in nemškega jezika pogoj. Vojaščine prosti imajo prednost. Ponudbe s popisom življenja in prepis izpričeval naj se pošljejo pod »L. P. na ogl. oddelek »Jutra«. 29200

### Pekov. vajenca
sprejmem v parno pekarno in preskrbim obleko. Naslov v oglasnem oddelku »Jutra«. 29203

### 3 kleparske vajence
pridne in poštene iz Ljubljane sprejme Peter Žitnik, splošno kleparstvo. Ambrožev trg 9. 29166

### Kuharico
samostojno gospodinjo, vestno in pošteno ter pridno

### hišno
sprejme proti dobri plači Tovarna usnja, Šmartno pri Litiji. 29146

### Zaupnike
v vseh večjih krajih Slovenije iščemo. Le res ugledne osebnosti naj sporoče svoj naslov na oglasni oddelek »Jutra« pod »Zaupnik«. 28544

### Jedilonosca in natakarskega vajenca
sprejmem takoj. Predpogoj znanje nemščine in slovenščine. Kolodvorska restavracija. Maribor. 29366

### Več šivilj
sprejmem. V krznarski stroki izvežbane imajo prednost. Poizve se v ogl oddelku »Jutra«. 29361

### Mesarsk. vajenca
krepkega in zdravega, poštenih staršev, ki bi imel veselje do mesarije, sprejmem. Hrana in stanovanje v hiši. Nastop takoj. Jože Križnar, mesar in prekajevalec, Preddvor nad Kranjem. 29169

### Natakarico
sprejmem v stalno službo na račun, priprosto, dostojno pošteno, vajeno likanja, snaženja in nekoliko šivanja Nastop takoj. Ponudbe na oglasni oddelek »Jutra« pod »Kolodvorsk restavracija«. 29158

### Učenca
krepkega, s primerno šolsko izobrazbo, poštenih staršev sprejmem takoj v trgovino z mešanim blagom. A. Jeriček. Senovo, Rajhenburg. 29157

### Prikrojevalko
(Zuschneiderin) za moško perilo, prvovrstno in popolnoma samostojno sprejmem. Ponudbe pod šifro »Industrija perila« na ogl. oddelek »Jutra«. 29204

### Učenko za šiviljo
sprejme takoj modni salon Auguštin. Slomškova ulica št. 1-II. 29212

### Perfektno kuharico
zdravo, za samostojno gospodinjstvo sprejmem z 10. avgustom k fini tričlanski rodbini v Ljubljani. Plača, hrana in oskrba zelo dobra. Ponudbe na oglasni oddelek »Jutra« pod šifro »Poštena in redna 14«. 29214

### Trg. pomočnika
zmožnega slovenščine in nemščine, vojaščine prostega, sprejmem v galanterijsko trgovino. Reflektiram le na prvovrstno in agilno moč, z lepim ter sigurnim nastopom. — Ponudbe s sliko, referencami in zahtevami pod značko »Galanterija« na oglas. oddelek »Jutra«. 29201

### Prodajalko
spretno, ki je zmožna samostojno voditi trgovino mešanega blaga, sprejmem za novootvorjeno trgovino v večjem kraju na deželi. Nekaj kavcije potrebno. — Ponudbe na oglas. oddelek »Jutra« pod šifro »Zanesljiva 36«. 29336

### Intel. vzgojiteljico
veščo nemščine, srbohrv. in klavirja, iščem. — Ponudbe na oglasni oddelek »Jutra« pod »Dobra plača, Bačka«. 28909

### Vajenko
za damsko krojaštvo sprejme s 1. septembrom Vera Miklič, Miklošičeva cesta 34. 29036

### Kmečko dekle
za hišna in poljska dela iščem. Ponudbe na podružnico »Jutra« v Mariboru pod značko »Zdrava« 28932

### Magistra
ali asistentinjo išče lekarna Polić v Crikvenici. Mesto stalno, nastop takoj. — Ponudbe pod »Crikvenica« na oglasni oddelek »Jutra« 29160

### Vajenke
pridne in poštene sprejme takoj Ana Zákostelný, strojno pletenje, Šmartinska cesta 8. 29087

### Boljše dekle
ki zna kuhati in opravljati vsa hišna dela, sprejmem. Nastop službe po možnosti takoj. Ponudbe na naslov: P. Ciljenšek. Ptuj, Krekova št. 7. 29051

### Gospodinja
boljše dekle - gospodična, izpod 30 let, dobi mesto pri gospodu z lepim stanovanjem. Ponudbe pod šifro »Blagostanje« na oglasni oddelek »Jutra«. 29057

### Trg. pomočnico ali pomočnika
sprejmem za Logatec. Ponudbe na naslov: Jože Grom Vrhnika 28995

### Trg. vajenca
iščemo za špecerijsko trgovino v Ljubljani. Naslov v oglasnem oddelku Jutra. 28970

### Dobro frizerko in vajenko
takoj ali po dogovoru sprejme Janko Meznarič, brivec in damski frizer na Jesenicah. Gorenjsko 28960

### Več pletilj
dobro izvežbanih v pletenju telovnikov itd. sprejmem v stalno delo proti plači od komada P. Tajner, strojno pletenje — Črnomelj 28956

### Učenko
sprejme takoj M. Soklič, modni salon, Bled I. 29058

### Gospodično
s primerno izobrazbo in znanjem nemščine sprejmem takoj k dvema dečkoma, starima 4 in 2 leti — Ponudbe s podatki na poštni predal 92. Ljubljana. 28869

### Mizar. vajenca
sprejme Joško Pavlin v Radovljici. 28939

### Trg. učenca
zdravega in krepkega, s primerno šolsko izobrazbo, poštenih staršev, sprejme takoj v trgovino mešanega blaga Franc Mastnak. Sv. Jurij ob juž. žel. 28655

### Učenko
za strojno pletenje takoj sprejme Fink, Poljanska c. št. 15, III. stop., vrata 9. 29284

### Gradbenega tehnika
iščem. Prednost imajo z nekaj prakse. Ponudbe na oglas oddelek »Jutra« pod šifro »Takojšen nastop«. 28918

### Učenca
boljših staršev, z dobrimi spričevali sprejme špecerij. veletrg. M Spreitzer v Ljubljani. 28031

### Šoferja-mehanika
popolnoma zmožnega avtomobilskih popravil, sprejmem takoj ali s 15. avgustom Reflektiram na starejšega samca. Plača po dogovoru. Ponudbe je poslati na naslov: I. Krašovic — Žalec. 28300

### Pek. vajenca
z vso oskrbo v hiši sprejmem takoj. Naslov v oglas. oddelku »Jutra«. 28783

### Pridnega fanta
starega 14—15 let, ki bi ga uporabljali pri telefonu in drugih trgovskih poslih, sprejme večja tvrdka. Ponudbe na oglasni oddelek »Jutra« pod značko »2727«. 29126

### Klepar. pomočnika
s hrano in stanovanjem sprejme takoj Ig. Tomc — Mengeš. 29096

### Gospodično
ki zna tudi nemško, sprejmem kot vzgojiteljico k dvema fantkoma. Cenjene ponudbe na oglas. oddelek »Jutra« pod značko »Zanesljiva 48«. 29248

### Šoferja
mlajšega začetnika, za 5 do 6 tednov potovanja potrebuje puškarna Ševčik. 29093

### Mlajši uradnik
s prakso, ali pa absolvent trg. akademije dobi nameščenje pri industrij. podjetju v južni Srbiji. — Ponudbe s prepisi spričeval ter referencami in naznako plače je poslati na oglasni oddelek »Jutra« pod šifro »P. S. VIII.« 29131

### Pletilje
samo dobro izurjene sprejmem v stalno službo. — Istotam sprejmem učenko za strojno pletenje, s hrano in stanovanjem v hiši. Angela Zevnik. Dravlje št. 121. 29114

### Vajenca
za manufakturno trgovino v Ljubljani, ob lastni oskrbi sprejmem. Ponudbe na oglas. oddelek »Jutra« pod šifro »Manufaktura«. 29260

### Učenko
za strojno pletenje sprejme Prek Anica, Kolezija, Karadžičeva ulica štev. 12 — Trnovo. 29263

### Učenko
iz boljše hiše sprejme v konfekcijsko trgovino Belihar & Velepič, Ljubljana VII Medvedova ulica 38. Predstaviti se je samo v dopoldanskih urah. 29225

### Upokojenca
orožnika, finančnega stražnika, poštnega ali železniškega uradnika, ali poduradnika, še v zdravi moški dobi, solidnega in energičnega sprejme večje podjetje za dnevno nekaj ur nočnega nadzorstva. Služba stalna. Vestnost in zanimanje je pogoj. Ponudbe na oglas. oddelek »Jutra« pod »Vstrezam zahtevam«. 29256

### Pletilje, pozor!
Pletilja, ki bi nadzorovala 15 strojev, dajala delo in sploh vodila popolnoma sama pletilistvo, v resnici le prvovrstna moč z letnimi spričevali, dobi stalno službo v Ljubljani, proti dobri plači. Pismene ponudbe na oglas. oddelek »Jutra« pod šifro »Letna spričevala« 29220

### Pletilje
za podpletanje nogavic na ročni stroj, s hrano in stanovanjem v hiši ter 80 Din tedenske plače, išče Janko Krapec. Zagreb. Pejačevićev trg 12. 29245

### Pletilje
z lastnim strojem dobe delo na dom. Mihael Verhek, Zg. Šiška. Celovška c. 65. 29307

### Strojnega ključavničarja
vsekakor izkušenega vlakovodjo, mlajšega, energičnega in vestnega išče industrijsko podjetje. — Ponudbe na oglasni oddelek »Jutra« pod šifro »Trajno nameščenje«. 29050

### Mesar. vajenca
pridnega in poštenih staršev sprejme takoj Josip Godnov, mesar. Tržič 140. 28850

### Močnega fanta
ne pod 18 let starega, poštenega in zanesljivega, ki bi bil v pomoč v skladišču kakor v trgovini, sprejmem takoj s hrano in stanovanjem v hiši. Naslov pove oglasni oddelek »Jutra«. 29047

### Pletiljo-vajenko
s hrano in stanovanjem sprejmem. Oddam pa večje delo nogavic na dom. Večna pot 3 — Podrožnik 29300

### Zobotehničnega vajenca
s 4 razredi srednje šole in znanjem nemščine sprejmem. Naslov pove oglasni oddelek »Jutra«. 29282

### Mlajšo pisarniško moč
z znanjem slov., hrvatskega in nemškega jezika, strojepisja ter nemške stenografije sprejme takoj Bergman in drug v Celju. 29279

### Deklico
staro 15 let sprejmem k otroku. Ponudbe na oglas. oddelek »Jutra« pod šifro »Sirota«. 29319

### Kroj. vajenca
sprejme takoj Franc Novak. krojač, Zg. Šiška 17. 29335

### Vajenko
najraje z dežele, s hrano in stanovanjem v hiši — sprejmem po dogovoru. — Naslov v oglas. oddelku »Jutra«. 29332

### 3 dobre kleparske pomočnike
sprejme takoj v trajno delo Franc Šramek, klepar v Tržiču. 29347

### Pošteno dekle
vajeno vseh hišnih del — sprejmem na gostilno v Ljubljani. Naslov v oglas. oddelku »Jutra«. 29343

### Fino kuharico
perfektno, oziroma gospodinjo za vsa hišna dela, veščo nekoliko šivanja sprejme boljša dvočlanska družina v bližini Ljubljane Nastop takoj ali pozneje. Samo prvovrstne in delazmožne moči naj pošljejo ponudbe pod »Visoka plača« na oglasni oddelek »Jutra«. 28920

### 2 mizar. pomočnika
za pohištvo sprejme, vse v hiši, I. Jeglič, strojno mizarstvo, Radovljica. 28750

## Trgovski potniki

### Iščemo humor!
Potnike s humorjem in živahnostjo, za samostojno prodajo nepogrešljivega predmeta domače industrije, proti 40% provizije sprejmem. Nikoli več se Vam ne bo nudila taka ugodnost zaslužka. V trenutku Vam je lahko pomagano. Takoj poprimite: kdor se ne požuri, izgubi morda največjo priliko v življenju. Oglasite se pri Johinu Sapera, Miklošičeva cesta. 29160

### Trgovski potnik
ki potuje stalno po Dravski banovini z avtom — povsod vpeljan, želi dobro zastopstvo. Ponudbe pod »Dober uspeh 75« na oglasni oddelek »Jutra«. 29075

## Zaslužek

### Entlanje 1 m 1 Din
Krasni osnutki drapiranih stor in zastorov. Palača Kreditne banke št. 1-a/IV. 29339

### 1000 Din dnevno
ne, — pač pa 150.— do 200.— zaslužite lahko z prodajo idočih predmetov, katerih kupec je vsaka oseba brez razlike spola in stanu. Za dame poseben predmet. Visoka provizija pri sklepu kupčije na roko. Delo lahko, zato posebno znanje ni potrebno. Ne odlašajte, ker Vam visoka provizija dnevno odhaja, ampak pišite na: Gvido Premelč, Šoštanj. 29017

### Spalnice
lepe 3000, kuhinje 1200 prodaja Vidmar, Zg. Šiška. 29164

### Agilne zastopnike
išče v vseh krajih dravske banovine svetovnoznana zavarovalnica. Ponudbe pod »Agilen 73« na oglasni oddelek »Jutra«. 28973

### Kdor želi
dobro in stalno eksistenco, naj prevzame zastopstvo naših, v vsaki hiši neobhodno potrebnih predmetov — naj pošlje takoj svojo ponudbo na oglasni oddelek »Jutra« pod značko »Zanesljiv 3000«. 28548

### V prodaji leži Vaša bodočnost!
Ako se čutite sposobnega, doseči visok promet naših prvovrst. predmetov, Vam ponudimo tem potom naše zastopstvo ter Vam jamčimo za boljši zaslužek kot v kateremkoli drugem poklicu. Pišite nam in priložite znamko za odgovor. Tehna družba, Ljubljana, Mestni trg 25-I. 118

### Še nekaj zastopnikov
za prodajo šivalnih strojev, koles, gramofonov itd. sprejme »Centra«. Ljubljana, poštni predal 248. 29081

### Potnike ali potnice
ki obiskujejo priv. stranke, sprejmemo proti dobri proviziji. Ponudbe pod šifro »Tekstilna industrija 63«. 28763

### Tako morate storiti!
Brezprimerno novost, v vseh evropskih deželah šele uvedeno prodajamo po trgovskih potnikih proti 35% proviziji. — Vsak lahko zasluži — nobena čarovnija. Kdor vidi — kupi. Sto odstot. vseh prebivalcev so odjemalci. Perfektnim potnikom dajemo potovalne predujme. — Ponudbe na oglasni oddelek »Jutra« pod »Anglo-Irmi«. 29287

### Strojni pletilji
dam delo na dom. Opekarska cesta 32. 29281

### Zastopnike
z garancijo za prodajo šivalnih strojev in v svrho inkasa iščemo. Plača in provizija. Pismene ponudbe je oddati na Singer šivalni stroji d. d., Novo mesto 29357

### Kdor želi
dobro in stalno eksistenco, naj prevzame zastopstvo naših, v vsaki hiši neobhodno potrebnih predmetov, naj pošlje takoj svojo ponudbo na oglasni oddelek »Jutra« pod »Zanesljiv 3000«. 28543

## Pouk

### Šoferska šola
**Gojko Pipenbacher**
Ljubljana, Gosposvetska 12 Enomesečen kurs. Moderne metode. 28976

Oblastveno koncesijonirana
### šoferska šola
I. Gaberščik, bivši komisar za šoferske izpite — Ljubljana, Bleiweisova cesta št. 52. Prihodnji redni tečaj prične 1. avgusta. 28890

I. oblastv. koncesionirana
### šoferska šola
**Čamernik, Ljubljana**
Dunajska cesta štev. 30 (Jugoavto) telefon 2236 Pouk in praktične vožnje 251

### Akademik instruira
francoščino in druge predmete. Naslov: M. E. M., Ljubljana, Univerza. 29286

## Službe išče

### Mesto šoferja
k osebnemu ali tovornemu avtu iščem. Zmožen sem vseh popravil, dober trezen in zanesljiv vozač, star 28 let, samec. Ob prostem času bi lahko kako drugo stvar napravil. Nastopim takoj ali pozneje. Naslov v oglas. oddelku »Jutra«. 29189

### Kontoristinja
začetnica, predvsem dobra knjigovodkinja, išče kakršnegakoli nameščenja. Naslov pove oglasni oddelek »Jutra«. 29191

### Absolvent kmetijske šole
želi mesta na veleposestvu ali na graščini. Vešč tudi nekaj vrtnarstva. Naslov v oglas. odd. »Jutra«. 29193

### Gospodična
vešča slov., srbohrvaščine, knjigovodstva, stenografije, strojepisja išče mesto pisarniške uradnice najraje pri samostojnemu gospodu. Dopise pod »Delo življenja« na oglasni odelek »Jutra«. 29196

### Šofer avtomehanik
vojaščine prost, želi nameščenja. Obiskoval je tudi elek. teh. tečaj. Naslov v oglas. odd. »Jutra«. 29207

### Zastopstvo
prevzame trgovec takoj, tudi lokal na razpolago v centru Dolenjske. Ponudbe na oglasni oddelek »Jutra« pod »Glavni trg«. 29155

### Službo
kokršnokoli iščem, tudi kot praktikant. Razumem na posestvo ter grem ev. na veleposestvo. Znam šofirati. Ponudbe na podr. »Jutra« v Mariboru pod »abs. trg. akademije«. 29147

### Kontoristinja
z znanjem nemščine, slovenščine, strojepisja, stenografije, korespondence in knjigovodstva s pisarniško prakso, prosi primernega nameščenja. Naslov v ogl. oddelku »Jutra«. 29152

### Za hišnika
gre zakonski par brez otrok. Cenjene ponudbe na oglasni oddel. »Jutra« pod »Hišnik«. 29163

### Žagovodja
oženjen, vešč slov. in nemškega jezika v govoru in pisavi, z dvajsetletno prakso okroglega in rezanega lesa, išče službo žagovodje, manipulanta, špediterja ali prevzemalca, ozir. nakupovalca in prejemalca lesa. Gre tudi za gozdnega ali lovskega čuvaja. Cenjene ponudbe na oglas. oddelek »Jutra« pod šifro »Zanesljiv računar«. 29002

### Plačilna natakarica
nastopi takoj v boljšem hotelu ali kavarni, na prometni točki. Na željo položim tudi kavcijo. Obvladam slovenski, nemški in srbohrvatski jezik. Cenjene ponudbe na podružnico »Jutra« v Celju pod šifro »Marljiva«. 29142

### Šivilja
išče službe. Ponudbe na podružnico »Jutra« v Celju pod šifro »Izurjena«. 29144

### Mesar. pomočnik
mlad, vojaščine prost — išče službo: najraje pri mesarju, ki poseduje avto, v območju Štajerske ali drugje, ker ima šoferski kurz. Naslov pove oglasni oddelek »Jutra«. 28855

### Brivski pomočnik
dobra moč, išče službe. — Cenj. ponudbe na oglasni oddelek »Jutra« pod »Izurjen 33«. 29175

### 500 Din dobi
tisti, ki mi preskrbi stalno delo. Pisati na oglasni oddelek »Jutra« pod značko »Rešitev 77«. 29077

### Prodajalka
mešane stroke, išče mesto. Naslov v oglasnem oddelku »Jutra«. 29071

### Brivski pomočnik
dober delavec, bubi štucer in onduler išče službo. Ponudbe na oglasni oddelek »Jutra« pod šifro »Dober delavec 38«. 29138

### Elektrodelovodja
vijalec in monter za nizko ter visoko napetost išče stalno službo. Ponudbe na oglas. oddelek »Jutra« pod »Prvovrstna moč 9«. 29009

### Šofer
izučen strojni ključavničar absolvent strojne delovodske šole, išče službo. Naslov pove oglasni oddelek »Jutra«. 29038

### Trgovski učenec
z dveletno učno dobo želi dokončati učenje na deželi. Naslov v oglasnem oddelku »Jutra«. 28853

### Plačilni natakar
vešč slov., nemškega in madjarskega jezika, z večletno prakso in kavcijo Din 10.000, išče službo s 1. septembrom t. l. Ponudbe na oglas. oddelek »Jutra« pod »Kavcija 10.000 Din«. 27581

### Strojnik
za parne stroje in Dieselmotorje ter izprašan elektromonter za visoko in nizko napetost ter dober železostrugar z večletno prakso, prvovrstna moč, želi službo premeniti, najraje v električno centralo. Naslov v oglasnem oddelku »Jutra«. 28494

### Gospodična
z dežele, šivilja, išče boljšo obitelj, kjer bi ji bila dana možnost se priučiti kuhanja. V popoldanskih urah bi lahko pomagala pri šivanju. Cenjene ponudbe na oglasni oddelek »Jutra« pod »Mirna narava 28«. 29275

### Prodajalka
mešane stroke, želi premeniti službo. Naslov pove oglasni oddelek »Jutra«. 29117

### 250 Din plačam
tistemu, ki mi preskrbi kakršnokoli delo v tovarni, premogovniku, na Gorenjskem ali Štajerskem. — Zmožen sem vsakega dela in zanesljiv. Naslov: Josip Vrbovšek, Dol. Logatec. 29130

### Učenka
z završenim izpitom, išče primerno službo. Gre tudi kot učenka v večjo trgovino. Naslov v oglasnem oddelku »Jutra«. 29240

### Šofer in mehanik
vojaščine prost, išče službo za takoj. Ponudbe na oglas. oddelek »Jutra« pod šifro »Trezen in zanesljiv 41« 29241

### 250 Din
Na tem mestu, kot včeraj priobčeni oglas nisem pisal jaz, izpopolnjujem, da pa z ozirom na širši krog znancev v toliko, da gre za osebo nekega poštenega zaslužka potrebnega Primorca, ki išče dela in mu služi moje ime le za naslov, dokler nima stalnega bivališča. Josip Vrbovšek, žel. uradnik, Dol. Logatec. 29253

### Fant
star 19 let, išče kakršnokoli stalno službo. Poizve se v gostilni »Pri starem tišlarju« v Kolodvorski ul. št. 34. 29311

### Trgovski pomočnik
dobro izurjen v špecerijski in železninski stroki, išče mesta za takoj ali pozneje Ponudbe na oglas. oddelek »Jutra« pod »Vesten 1910«. 29032

### Mlad trg. pomočnik
vešč šofiranja, verziran v vseh panogah trgovine mešanega blaga, želi v svrho globlje izobrazbe premeniti službo. Naslov pri podružnici »Jutra« na Jesenicah, Gorenjsko. 29043

### V pisarno
ali v trgovino kot blagajničarka želi vstopiti v službo osemnajstletna gospodična, ki ima dveletno pisarniško prakso in vešča strojepisja. Ponudbe pod šifro »Pridna in poštena« na oglasni oddelek »Jutra«. 28780

### Mlad urarski pomočnik
išče službo. Naslov pove g. Anton Jansekovič, klobučar, Prevalje št. 107. 28823

### Zobozdr. asistentka
z daljšo službeno dobo išče mesta v svrho izpopolnitve, najraje v Ljubljani Ponudbe na oglasni odd »Jutra« pod značko »Dobra pomoč v kavčuku in zlatu« 27052

### Manufakturist
z večletno prakse v manufakturni veletrgovini, detajlist, engrosist, želi premeniti mesto. Ponudbe na oglas. oddelek »Jutra« pod »Manufakturist 1«. 28832

### Kot lovski paznik
za visoki ali nizki lov, iščem mesta. Naslov pove oglasni oddelek »Jutra«. 28929

### Gospodična
ki se razume na vsa gospodinjska dela, išče službe Ponudbe na upravo »Jutra« na Jesenicah pod »Pridna in poštena«. 28755

### Prodajalka
mešane stroke bi rada premenila mesto kamorkoli. Pomagala bi tudi pri gospodinjstvu. — Ponudbe na oglas. oddelek »Jutra« pod šifro »Prodajalka 28«. 29000

### Trgovci prejšnje mariborske oblasti!
Veleposestnik želi dati svojo hčer izučiti v trgovino manufakturnega in mešanega blaga, da bi zamogla prevzeti dosedaj v najemu se nahajajočo trgovino. — Reflektira se samo na mesto, kjer je v dobrih rokah in pod nadzorstvom — proti odškodnini. Ponudbe na podružnico »Jutra« v Mariboru pod šifro »Trgovska učenka«. 29022

### Mizarski poslovodja
ki se je vrnil iz Avstralije, išče kjerkoli nameščenja. Ponudbe na oglasni oddelek »Jutra« pod šifro »Poslovodja 23«. 29223

### Maturantka
realke, vešča francoščine, italijanščine, slov., srbohrvaščine, deloma tudi angleščine in nemščine — želi službo v kaki pisarni. Ponudbe na oglas. oddelek »Jutra« pod »Marljiva in vestna začetnica«. 29329

### Pletilja
izurjena v vseh v stroko spadajočih delih, želi kot poslovodkinja premeniti službo. — Pismene ponudbe pod šifro »Izurjena 24« na oglasni oddelek »Jutra«. 29324

### Mladenič
ki je dovršil realko s prav dobrim uspehom, s triletno pisarniško prakso, želi službe. Dopise na oglasni oddelek »Jutra« pod šifro »Marljiv in vesten 27«. 29344

### Mesto gospodinje
želi 36-letna vdova, ki je bila v tem poslu že več let zaposlena. Naslov v ogl. odd. »Jutra« podr. Maribor. 29367

### Kot plač. natakarica
nastopim takoj v boljši hotel ali kavarno na prometni točki. Na željo položim tudi kavcijo. Obvladam slovenščino, nemščino in hrvaščino. Cenjene ponudbe na podružnico »Jutra« v Celju pod šifro »Marljiva«. 29363

### Šivilja
išče službe. Ponudbe na podružnico »Jutra« v Celju pod šifro »Izurjena«. 29364

### Kot sluga, vratar
ali kaj sličnega iščem službo v mestu takoj ali pozneje. Naslov v oglas. oddelku »Jutra«. 29354

## Prodam

### Gostilno deželsko
proda za 95.000 Din Posredovalnica, Maribor, Sodna ulica 30. 29184

### Stare sode
od 400—2200 lit. ceneno prodam po lit. Vidovski trg 5. Varaždin. 29194

### Dobro idočo pekarno
takoj prodam. Izve se pri Blaž Sevšek, pekarna, Gabernik, pošta Potplat. 29205

### Kaj je gasosit
poveča gorilno vrednost kuriva za 25%, zmanjša dim, pospeši popolno zgorenje premoga, briketov in koksa, preprečuje ogljikov oksid in saje, kakor tudi pečenje premoga na rešetko, varuje tvorbo žlindre. Gasosit služi higijeni, odstrani slab zrak v sobi. Mešajte premog z gasositom 1 karton zadostuje za 12 stotov premoga, pri izdatku 18 Din boste prihranili 3 stote omenjenega kuriva. Z zaščitno znamko »Kres-Gasosit«. Prvi poskus vas bo presenetil. Razpošilja Franc Božič — Vel. Poljane-Ortenek. Za trgovce en gross cena. 28965

### Poceni prodam
Kodak »Autographic« 4/6½ za zvite filme in povečevalni aparat od 9/12 na 18/24 za dnevno svetlobo. Ponudbe na podr. »Jutra« v Mariboru pod »Aparat«. 29148

### Prodam
2 močna voza, 2 težka komata, 2 lahka komata, 4 lejbkisi, 1 angležki komat, in 1 kolesel. A. Rückel — Forsthof pri Celju. 29145

### Otroški voziček
poceni naprodaj v Rožni dolini, cesta II/49. 28905

### Otroški voziček
na peresih, lep, poceni proda Železnik, Cesta na Loko št. 23. 28900

### Kokošje perje
čistega in nacufanega, po Din 12 kg fco. Sunja nudi Ciril Žagar, Sunja. 29014

### Kompleten biljard
dobro ohranjen in klavir poceni proda Ant. Krieger, Krško. 29056

### Več stelaž, pultov in miz
porabljivih za skladišča, trgovine in delavnice, v dobrem stanju prodam. — Naslov v oglasnem oddelku »Jutra«. 28943

### Barve, lake, firnež
in drugo nudi najboljše in najceneje
**»Lustra« V. Laznik**
Gosposvetska cesta št. 12 poleg restavracije »Novi svet«. 36

### Reform steklenice
za vkuhavanje sadja in povrtnin, se odlikujejo s popolno zanesljivostjo in nizko ceno. Zaloga za Jugoslavijo Lovro Petovar, Ivanjkovci. — Ceniki na zahtevo. 27180

### Kiosk v auli glavne pošte
v katerem je nastanjena trafika »Poštnega doma« v Ljubljani, takoj prodamo. Naslov pove oglas. oddelek »Jutra«. 29107

### Puhasto perje
kg po 38 Din razpošiljam po povzetju, najmanj 5 kg, potem čisto belo gosje kg po 130 Din in čisti puh kg po 250 Din. L. Brozović, Zagreb, Ilica 82, kemična čistilnica perja. 262

### Premog in drva
prodaja Jezeršek. Vodmat 139

### Najboljši kis za vlaganje
po 5 Din, olično olje (dalmatinsko) po 15 in bučno olje po 16 Din nudi tvrdka Marija Černak in drug. Ljubljana, Vodnikov trg. 285

### Papirnate servijete
preemeki papir, razglednice itd. nudi najceneje tvrdka Ivan Bahovec. Ljubljana. Stari trg št. 20. 165

### Premog in drva
prodaja tudi na obroke Vinko Podobnik. Tržaška cesta št. 16, telefon 3313. 146

### Šivalna stroja
ki še prav dobro šivata, enega za 650 in drugega za 850 Din proda Podgorsky, Vič-Glince XIII/5 — Ljubljana. 29226

### Kovčeg-gramofon
naprodaj na Celovški cesti štev. 61/I, Ljubljana VII. 29102

### Svetiljko
s senčnikom poceni prodam. Naslov pove oglasni oddelek »Jutra«. 29129

### Kopalno banjo
moško obleko, košek s stojalom in 2 konjička naprodaj v Vošnjakovi ul. 7-I, desno. 29266

### Blagajno
za trgovino poceni prodam Naslov v oglasnem oddelku »Jutra«. 29258

### Fotoaparat
Goerz Tenax Rolfilm, 4½ × 6, Dogmar 4.5 iz rodbinskih vzrokov prodam globoko pod ceno. Iz prijaznosti na ogled v drogeriji Gregorič, Ljubljana — Prešernova ulica. 29261

### Brivnico
odkupiti pod ugodnim pogojem v najlepšem mestu Slovenije, vrlo dobro upeljano, ima ugodno priliko brivski in frizerski obrtnik. Ponudbe pod »Frizer 46« na oglas. odd. »Jutra«. 28852

### Velika kopalna plinska peč
patent Junker, popolnoma dobro ohranjena — model WA 457 in plinski štedilnik naprodaj. Naslov pove ogl. oddelek »Jutra«. 29314

### Pozor, gostilna!
Prodam gostilno sredi mesta, na prometni točki, z lepim senčnatim vrtom in vrtom za zelenjavo za domače potrebe. Cenj. ponudbe na podružnico Jutra v Celju pod šifro »Dobro idoča«. 29280

### Tehtnice
»Florenz Express«, tehta 10 kg, brez utežev, decimalke 1/100 1/1000 kg, malo rabljene po nizki ceni prodam vsled opustitve trgovine. Naslov pove ogl. oddelek »Jutra«. 29052

### Pisalno mizo
skoraj novo, temnorujavo, hrastovo ugodno proda hotel »Bellevue« v Ljubljani. 29085

### Kavarno
prvorazredno, radi bolezni prodam. Informacije daje Josipina Zagorc. Varaždin, Kukuljevićeva. 28951

### Restavracija
zelo dobro idoča, v strogem centru Zagreba zaradi razširjenja društvene zajednice naprodaj. Stanovanje z vsemi pritiklinami in kletjo v hiši. Vprašati pri: Jugomosse, Zagreb, Jelačićev trg 5 pod »320«. 28967

### Plinski štedilnik
za 150 Din naprodaj na Gallusovem nabrežju št. 7 — pritličje. 29297

### Pisalno mizo
svetlo, hrastovo, s foteljem proda Tribuč. Glince — Tržaška cesta 6. 29292

### Vrtne stole
zaklopne proda Tribuč — Glince. Tržaška cesta 6. 29293

### Sportni čoln
dvosedežen naprodaj. Naslov pove oglasni oddelek »Jutra«. 29330

### Brivnico
in damski frizerski salon prodam. Naslov pove ogl. oddelek »Jutra«. 29234

## Motorna vozila

### Indian Scaut
s prikolico poceni proda Dolenc. Maribor, Aleksandrova 35. 29023

### Motorno kolo
Harley-Davidson, 350 cm³ prodam. Naslov pove podružnica »Jutra« na Jesenicah. 29045

### Motorno kolo
Rudge Witwort 499 HP, s prikolico, dobro ohranjeno poceni naprodaj. Naslov v oglasnem oddelku »Jutra«. 29040

### Motorno kolo
Rudge Whitworth, 500 cm³ O. H. V. proda ali zamenja za manjše 350 cm³ Franc Bertoncelj. Domžale 28993

### Motorno kolo
Harley-Davidoson, 350 cm³ OHV prodam. Na ogled v mehanični delavnici na Miklošičevi cesti štev. 17 28983

### Izposojujem potniški avto
proti primerni odškodnini. Ponudbe pod značko »Izposojevanje« na oglas. oddelek »Jutra«. 28914

### Avto »Renault«
štirisedežna limuzina, zelo pripraven ugodno naprodaj v gostilni »Soča« v Dol. Logatcu. 28800

### Motorno kolo
dobro ohranjeno naprodaj Črnuče št. 26. 29133

### Motorno kolo
F. N. 350 cm³, novo, tri mesece voženo, poceni proda Joško Repar, Dule pri Škofljici 29097

### Avto
mali, dvosedežen — ki se lahko z malimi stroški predela v tovornega, ugodno prodam. Ponudbe na oglas. oddelek »Jutra« pod šifro »Ugodna prilika 19«. 29219

### Moderna limuzina
štirisedežna, s popolnoma novo pnevmatiko, dobro ohranjena naprodaj za Din 25.000. Na ogled v garaži hotela »Union«. 29079

### Terrot motocikli
250 cm³, štiritaktni, samo 12.000 Din, z elektr. razsvetljavo 14.200 Din. Na ogled v Ljubljani. Bleiweisova 52. 29048

### Avto limuzino
dobro ohranjeno, pripravno za avtotaksi, kupim proti zameni za dobro ohranjen odprt sportni voz znamke Graf & Stift. Reflektant naj se oglasi pri Kozlevčarju v Šoštanju. 29059

### Motorno kolo
Harley Davidson poceni naprodaj v garaži Žužek, Kolodvorska ulica. 29218

### Poltovorni Citroen
davka prost, z generalnim popravilom, za 12.000 Din proda Fr. Kham, Miklošičeva cesta 8. 29088

### Motorno kolo
B. S. A., 4.93 HP, s prikolico, dobro ohranjeno proda R. Stransky — Tržič 28645

### B. S. A. motor. kolo
s prikolico, 500 cm³, vse v najboljšem stanju prodam za 12.500 Din. Naslov v oglasnem oddelku »Jutra«. 28953

### Motorno kolo
The James 175, dobro ohranjeno proda Franc Jerko, Črnuče. 29004

### Motorno kolo
»The James« dobro ohranjeno poceni proda Franc Jerko, Črnuče. 29318

### Avto
Za zaščiten aparat, ki zavaruje proti tatvinam avtomobilov, iščemo dobro uvedenega zastopnika. Potreben kapital 3—5000 Din. Prednost imajo nemško govoreči. Ponudbe pod »Ia Existenz« na oglasni oddelek »Jutra«. 28813

## Kolesa

### Moško kolo
krojaški in šiviljski šivalni stroj ter lovskega psa — (mlad brak) prodam. Naslov v oglasnem oddelku »Jutra«. 29122

### Transportno trikolo
dobro ohranjeno prav poceni proda Ludv. Baraga, Ljubljana, Šelenburgova ul. št. 6. 2897[illegible]

## Vozovi

### Brek
skoro nov, najbolj pripraven za gasilna društva poceni prodam. Naslov v ogl. oddelku »Jutra«. 2916[illegible]

### Več voz
malo rabljenih proda Kunstler, Ljubljana, Lepi pot. 29262

### 3 kočije
pult za trgovino in gostilniške mize prodam. Naslov v oglasnem oddelku Jutra. 29304

### Vozovi
Radi pomanjkanja prostora prodam braek za 6 oseb, lahko kočijo, omnibus sani s streho za 12 oseb in luksusne sani, vse v najboljšem stanju. Cena po dogovoru. — Naslov: Ana Šmid, Škofja Loka, Sp. trg 80/81. 290[illegible]

### Dva voza
brek za 8 ljudi in landaver prodam. Naslov pove ogl. oddelek »Jutra«. 289[illegible]

## Knjige

### Knjižnico
okrog 450 večinoma vezanih knjig, s kompletnim »Lj. Zvonom« l. 1881—1930 prodam. Dopise na oglasni oddelek »Jutra« pod šifro »Knjiga«. 28549

## Oblačila

### Narodne noše
2 kompletni prodam, eventuelno tudi posamezne dele. — Marija Kurnik, Ljubljana, Pražakova 3. 2924[illegible]

## Pohištvo

### Pult in spec. stelažo
kupim. Ponudbe na oglasni oddelek »Jutra« pod šifro »Pult in stelaža«. 29090

### Na prodaj je
po nizki ceni razno pohištvo: nova hrastova in več mehkih, ter kuhinjskih oprav. Potem kompletna že rabljena orehova spalnica z marmorjem in velika orehova tridelna omara z ogledalom. Josip Kurnik, Zg. Šiška 51. 2786[illegible]

### Spalnico
novo, masivno, črešnjevo, politirano, po nizki ceni proda Vižin, mizarstvo — Dorfarje (20 minut od postaje Škofja Loka). 28754

### Razno pohištvo
proda Tribuč, Glince, Tržaška cesta 6. 29291

### Pohištvo na obroke
Pleskane spalnice po 2900, omare po 530, postelje po 260 in kuhinjske kredence po 580 Din priporoča mizarstvo »Sava«, Kolodvorska ulica 18. Kakor vidite so navedene cene najnižje 29278

**Spalnico**
moderno, hrastovo, s psiho proda Tribuč, Glince, Tržaška cesta 6. 29294

**Dve omari**
dobro ohranjeni naprodaj v Mali čolnarski ulici 6. 29326

**Črešnjevo spalnico**
z ovalno psiho, politirano, za 4500 Din in kuhinjsko opravo za 1000 Din proda Cvetko Kladnik, mizar v Mokronogu. 27476

## Les

**Odpadke od žage**
hrastove, jelkove in bukove nudimo vezane po Din 1200, nevezane po Din 1000 za 10.000 kg franko vagon Črnomelj. — »Zora« d. z o. z., Črnomelj. 28006

**Lepe lipove plohe**
za takojšnjo dobavo kupim proti takojšnjemu plačilu. Pismene ponudbe na oglas. oddelek »Jutra« pod šifro »Lipa«. 28861

**Hrastove prage**
2.60 m 24 × 14 cm kupi R. Schenk, Sušak 28833

**Bukova drva**
popolnoma suha in zdrava kupim vsako množino — plačilo proti duplikatu. Ponudbe z navedbo množine in cene franko meja Rakek, na oglasni oddelek »Jutra« pod »Brichetti 92« 28892

**Hrastove hlode in frize**
kupujem. Ponudbe z navedbo cene na naslov: Ivan Šiška, tovarna parketov in parne žage, Ljubljana, Metelkova ulica 4. 28549

## Pridelki

**Dobrega sena**
kupim par tisoč kg. Naslov pove oglasni oddelek »Jutra«. 28907

**Malinovec**
z najfinejšim sladkorjem vkuhan, brez vsake kemične primesi garantirano naraven, se dobi v lekarni Dr. G. Piccoli, Ljubljana
**1 kg 20 Din**
Pri večjem odjemu ceneje. Razpošilja se po pošti in železnici 161

## Sadje

**Maline**
vsako množino po najnižjih cenah fco. postaja Kočevje dobavlja Franc Tschinkel, trgovec, Kočevje. 29068

## Kupim

**Kino aparat**
večji, dobro ohranjen, kupim. Točen popis in zadnjo ceno poslati pod »Kino aparat« na oglasni oddelek »Jutra«. 29199

**Kupim**
bukova drva vsako množino. Ponudbe na podružnico »Jutra« v Celju pod šifro »Vsaka množina«. 29143

**Stiskalnico**
(Schraubbocke) za furniranje, dobro ohranjeno kupim Ponudbe z navedbo cene na oglasni oddelek »Jutra« pod šifro »Preša«. 28938

**Steklene predale**
za na prodajalno mizo kupim. Ponudbe na oglasni oddelek »Jutra« pod šifro »Dobro ohranjene 92«. 28992

**Staro izložbeno okno in vhod. vrata**
staro, oboje z rolojem in veliko mizarsko peč kupim Ponudbe z navedbo cene in dimenzije na oglasni oddelek »Jutra« pod značko »Rolo 16«. 29016

**Pult in stelažo**
za delikatesno trgovino kupim. Naslov pove oglasni oddelek »Jutra«. 28917

**Rabljeno blagajno**
za trgovino kupim. Naslov v oglasnem oddelku Jutra. 28916

**Kupim 150 stolov**
rabljenih za kino. Naslov v oglasnem oddelku Jutra. 28915

**Storži!**
Opozarjam, da bom kupec za vse vrste storžev — smrekove, jelkove, borove in mecesnove. — Vprašanja na naslov: Saša Stare, Mengeš. 27272

**Ia jabolka ponudite!**
Vnovčujemo najsolidneje vse vrste in vsake množine prešnega in namiznega sadja. Blago plačujemo pri prevzemu točno. Zahtevajte pojasnila. Štajerska sadjarska zadruga r. z. z o. z., Maribor, Miklošičeva ulica 2. Telefon 2581. 27675

**Električen motor**
3½ Ks za istosmerni tok 220 Voltov napetosti kupim Ponudbe na naslov: Maks Lesjak, mizarstvo, Ljubno v Sav. Dolini. 29116

**Vsakovrstno zlato**
kupuje po najvišjih cenah
**Černe — juvelir**
Ljubljana, Wolfova ul 3. 38

**Železne turbin. cevi**
125—150 mm svetlobe, 200 metrov takoj kupi Ilič Tiely, Maribor, Slovenska št. 16. 29121

**Stare majolke**
dobro ohranjene kupim. — Ponudbe z navedbo signacije na oglasni oddelek »Jutra« pod »Majolke«. 28520

**Kopalno banjo**
znotraj emajlirano, dobro ohranjeno kupim. Naslov v oglasnem oddelku »Jutra«. 29313

**150—200 stolov**
že rabljenih kupimo za kino. Ponudbe na Sokolsko društvo Sevnica. 29053

## Kapital

**Kdor posodi 20.000**
dobi hrano in stanovanje. Lahko se tudi vknjiži. — Vprašati: Horvat, trafika, Maribor, paviljon Magdalenski park. 29178

**Inozemski kapital**
išče industrijske zgradbe okoli 4000 metrov površine in približno od 500—600 ks vodne sile, blizu železnice z dovoljno delavsko silo v okolici. Resne ponudbe na Intermissor, Jelačićev trg 28-I. Telefon 21-64. 29181

**Družabnika trgovca**
ali kavcije zmožnega poslovodjo (tudi ženska) išče specialna trgovina. Ponudbe pod »10.000—20.000« na »Marstan« Maribor 29176

Pozor! Pozor!
**Strojne tovarne!**
Iščem tovarno za izdelavo mehaničnega patentiranega predmeta (Massenartikel). Dopise na oglasni oddelek »Jutra« pod šifro »Kompanion 31«. 28846

**Družabnika**
iščem za otvoritev prve največje jugoslovenske trgovine z mešanim blagom, v najprometnejšem mestu Belgije. Reflektanti naj se javijo na naslov: Rudolf Jevšenak, Canaal 4 Oyzden, Belgia. 29005

**Kot družabnik**
želim pristopiti z nekaj kapitala in sodelovanjem k dobro vpeljani tvrdki. — Event. prevzamem službo
**potnika**
s položitvijo kavcije. Pismene ponudbe na oglasni oddelek »Jutra« pod šifro »Mali kapital 27«. 29127

**40.000 Din vložim**
za stalno službo ali pristopim kot družabnik. — Ponudbe na oglasni oddelek »Jutra« pod »Sigurnost«. 29265

**Družabnika (co)**
ali 20.000 Din posojila iščem za podjetje v Ljubljani. Ponudbe na oglasni oddelek »Jutra« pod šifro »Soudeležba 37«. 29337

## Posestva

**Posestvo 150 oralov**
polovica gozda, proda Posredovalnica, Maribor, Sodna ulica 30. 29183

**Mlin, žago**
ali pekarijo proda Posredovalnica, Maribor, Sodna ulica 30. 29185

**Prodam**
hišo z lepim vrtom, sadovnjakom, njivo in travnikom 5 minut od kolodvora in 2 minuti od cerkve. Gotovine potrebno 50.000 Din. Izve se pri G. Lesjak, Slivnica pri Mariboru. 29149

**Pozor!**
Ceneno na prodaj lepa družinska hiša. 3 sobe, velika shramba, velika kuhinja, vse podkletno, električna luč, vodovod in velik vrt, 3 minute od glavnega trga v Mariboru. Kresnik, Masarykova ul. 20. 29151

**Visokopritl. hiša**
na vogalu in križišču ulic z gospodarskim poslopjem in velikim sadovnjakom vsled premestitve na prodaj. Naslov v podružnici »Jutra« v Mariboru pod »Priložnost«. 29173

**Vila**
enostanovanjska, 15 minut od glavne pošte, 5 sob, kuhinja, kopalnica, klet in lepo urejen vrt; nikakih popravil potrebna, naprodaj za 275.000 Din. Posredovalci izključeni. Cenjene dopise na oglasni oddelek »Jutra« pod šifro »Zračno in suho 209«. 29209

**Lepo stavb. parcelo**
v izmeri 5000 m² prodam v Rudniku, poleg glavne ceste, po Din 10 m². Pojasnila v Štepanji vasi 50. 29210

**Dvostanovanj. hiša**
z gospodarskim poslopjem, vrtom, sadonosnikom in njivo naprodaj. Naslov pove oglasni oddelek »Jutra«. 29027

**Majhna hiša**
z vrtom naprodaj. Pobrežje-Maribor. Vrtna ulica 10. 29025

**Prodam hišo**
iz proste roke. Lep senčnat vrt. Naslov pove ogl. oddelek »Jutra«. 29289

**Manjša, nova hišica**
z dvema sobama, kuhinjo in drugimi pritiklinami — na Brodu št. 19 pri Novem mestu, radi preselitve po ugodni ceni naprodaj. 28752

**Hišo**
s 5 sobami, hlevom, kletjo, velikim sadnim vrtom in njivo, na Dolenjskem, poleg farne cerkve in šole proda T. Šeme, Police, pošta Višnja gora. 28790

**Novo hišo**
ali obširno idealno zemljišče, stavbišče, sadovnjak v letoviškem kraju prodam Naslov v oglasnem oddelku »Jutra«. 28854

**Posestvo**
22 oralov: 7 oralov prvovrstnega, sortiranega vinograda, drugo travnik, sadonosnik in njive, prodam. Naslov v oglasnem oddelku »Jutra«. 28069

**Dve hiši**
krasni, dvonadstropni, v centru Celja, velik vrt, skladišče, velike suhe kleti naprodaj za 1,800.000 Din, kateri znesek se obrestuje. — Karol Breznik, Celje. 28177

**Majhno posestvo**
obstoječe iz hiše ali vile za eno družino in lepega vrta, uporabljivo poleti kot letovišče, v bližini Ljubljane, oziroma največ 10 km oddaljeno kupim takoj. Prednost lega ob kaki vodi in v okolici zdrav zrak. Ponudbe z označbo cene na oglasni oddelek »Jutra« pod značko »Majhno posestvo«. 28304

**Hišo**
na prometnem prostoru industrijskega kraja, v trgu Velenje, z lepimi prostori, pripravno za trgovino in obrt, na željo s posestvom radi selitve prodam za Din 130.000. Dopise na oglasni oddelek »Jutra« pod šifro »130«. 28758

**Trinadstropno hišo**
v sredini mesta pod ugodnimi pogoji prodam. Naslov pove oglasni oddelek »Jutra«. 28672

**Manjše posestvo**
10 minut od Brezij (Gorenjsko), z vsemi pritiklinami prodam. Ciril Jelenc, puškar, Kranj. 28318

**Enonadstropno hišo**
z velikim vrtom prodam. Naslov v oglasnem oddelku »Jutra« 28999

**„POSEST"**
**Realitetna pisarna**
družba z o. z.
Ljubljana, Miklošičeva c. 4
odda sledeča stanovanja:
ENOSOBNO, Šiška, Din 550.—
TRISOBNO, komfortno, center, Din 1700.—
DVOSOBNO, kabinet, Podrožnik, Din 1000.—
SOBA s štedilnikom za eno osebo, Din 100 in 150.
TRISOBNO, komfortno, blizu opere, Din 1600.—
DVOSOBNO, kopalnica, Bežigrad, Din 1000.—
TRISOBNO, Udmat, za november, Din 650.—
TRISOBNO, najmodernejši komfort, center, Din 1700.—
DVOSOBNO, Podrožnik, Din 750.—
SOBO, kuhinjo, opremljeno Udmat, Din 350.—
ENOSOBNO, pol ure od pošte, Din 300.—
DVOSOBNO, kabinet, pritikline, Bežigrad, Din 1000.—
DVOSOBNO, Bežigrad, za oktober, Din 750.—
DVOSOBNO, Tržaška cesta, Din 800.—
Poleg tega več stanovanj, lokalov, mesečnih sob itd. v mestu in predmestjih. 29296

**Parcele**
dve po 600 m², in eno 2900 m², ob Dunajski cesti, za vilo »Stadion« prodam. — Naslov v oglasnem oddelku »Jutra«. 29333

**Hišo**
dvostanovanjsko, po 2 sobi s kuhinjo prodam v Rožni dolini, cesta VIII štev. 1. 29216

**Parcele**
Po zelo ugodnih cenah je naprodaj več parcel v ljubljanski okolici. Naslov pove oglasni oddelek Jutra 29235

**Vila**
nova, 20 minut od kolodvora v Rogaški Slatini, na prekrasnem položaju in z divnim razgledom: 2 sobi, kuhinja, velika klet, lep vinograd in sadonosnik, s kompletnim inventarjem zelo povoljno prodam. Pismena pojasnila daje kapetan v penziji Juro Tkalec, Rogaška Slatina. 29246

**Hišo**
novozidano, s 600 m² vrta, 2 sobi, kabinet, kuhinja in predsoba, v podstrešju prostor za stanovanje, elektr razsvetljava, v Rožni dolini proda »Posredovalec«, Ljubljana, Tavčarjeva ulica 6. Cena in plačilni pogoji po dogovoru. 29301

**Parcelo**
700 m² veliko, na Kodeljevem (periferija Ljubljane), suh svet, prodam po 40 Din m². Pismena vprašanja na oglas. oddelek »Jutra« pod »Solnčna lega 700«. 29069

**Več stavbnih parcel**
v izmeri 500—700 m², na lepem kraju blizu šole, pol ure od Ljubljane, na severovzhodni strani takoj poceni prodam. Naslov in kraj pove oglasni oddelek »Jutra«. 28974

**Enodružinsko vilo**
z vsem komfortom, solnčno lego in lepim vrtom, v mestu ali Pod Rožnikom kupim proti takojšnjemu plačilu. Posredovalci izključeni. — Ponudbe z navedbo cene in lege na ogl oddelek »Jutra« pod šifro »Enodružinska vila«. 28305

STROJNE TOVARNE IN LIVARNE
D. D.
LJUBLJANA

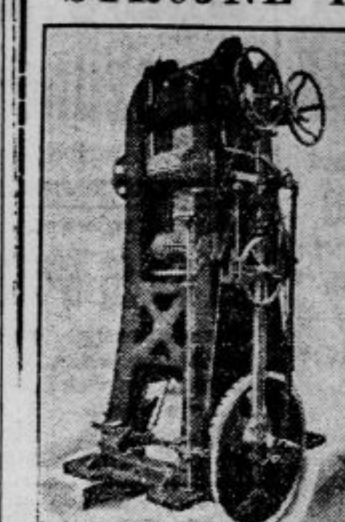

BRZOTEKOČI POLNOJAREMNIKI
najmodernejše konstrukcije sistema
HOFMANN-BRESLAU
STROJI ZA OBDELOVANJE LESA
na pogon z jermenom ali direktno elektromotorjem
Specijalni stroji: za izdelavo furnirja, okroglih palic, stolov, lesenih žebličkov, parketov itd.

**Dve parceli**
v Zeleni jami po 14.000 Din prodam. Naslov v ogl. oddelku »Jutra«. 28536

**2 stavbišči v Kraljevici**
180 in 1800 m² naprodaj. Večje pred luko. Informacije daje Dr. J. Matković, Bakar. 29018

**Hišo z vinotočem**
takoj prodam zaradi preselitve. Ponudbe na podružnico »Jutra« v Celju pod šifro »Vinetoč«. 29365

**Hišo**
z velikim gospodarskim poslopjem, poleg ceste in železniške postaje, event. s travniki in njivami, pripravno za obrt ali podjetje, prodam. Naslov pove oglasni oddelek »Jutra«. 29350

**Hišo**
v Ljubljani ali neposredni okolici kupim. Naslov v oglasnem oddelku »Jutra«. 29349

**Trinadstropno hišo**
v sredini mesta pod ugodnimi pogoji prodam. Naslov v oglasnem oddelku »Jutra«. 28672

**„POSEST"**
**Realitetna pisarna**
družba z o. z.
Ljubljana, Miklošičeva c. 4
**proda**
VILO, enonadstropno, tristanovanjsko, 12 minut od pošte, velik vrt, 400.000 Din;
HIŠO, enonadstropno, štiri trisobna stanovanja, pritikline, krasno urejen vrt in park, Poljansko predmestje, 500.000 Din;
HIŠO, trinadstropno, 3 dvosobna stanovanja, elektrika, vodovod, center, Din 250.000;
BARAKO, novozidano — ometano, soba, kuhinja in pritikline, 10.000 Din;
HIŠO, novozidano, visokopritlično z mansardo, trg. lokal, trisobno stanovanje 2 enosob. stanovanji, pritikline, 360 m² vrta — predmestje Ljubljane, Din 145.000;
GOSTILNO, prometno, hiša, gospodarska poslopja, kleti, vrt, dvorišče, lepa stanovanja, lokal, predmestje, Din 400.000.
HIŠO, visokopritlično, 4 sobe, pritikline, 2 kuhinji, posebna stavba z delavnico, stanovanjem, za obrtnika, velik vrt, dvorišče, Vič, Din 210.000.
HIŠO, pritlično, 2 sobi, kuhinja, hlev, trafika, svinjaki, okolica Ljubljane, Din 22.000.
HIŠO, pritlično, 3 sobe, kuhinja, elektrika, novozidano, 500 m² zemljišča, letoviški kraj Gorenjske, Din 45.000
OPEKARNO, hiša, gospodarska poslopja, lokomobila, vse pritikline, mnogobrojni inventar, 7 oralov zemljišča, blizu postaje Štajerske, Din 1.200.000.
PARCELO 1000 m², Šiška, Din 47.—,
PARCELO 4250 m², skupno ali posamezno, Ježica, Din 16.— za m²,
PARCELO 1200 m², Tržaška cesta, Din 25.—.
Poleg tega večje število stanovanjskih hiš, vil, trgovskih, gostil, objektov v Ljubljani in predmestjih, kmečka posestva, graščine, industrije, parcele v Ljubljani, na deželi, po najugodnejših cenah. 29295

## Lokali

**Lep gostilniški lokal**
z inventarjem oddam takoj v najem v trgu na Dolenjskem. Ponudbe na oglasni oddelek »Jutra« pod šifro »Gostilna na lepem prostoru«. 28955

**Lokal — Laško**
srednjeveik, z malim skladiščem, pripraven za krojača, čevljarja, šiviljo, ali koga drugega, tik kopališča in kolodvora takoj odda v najem E. Rozin — Laško 29003

**Lokal**
za čevljarsko obrt — po možnosti s stanovanjem — event. tudi mesto hišnika iščem. Ponudbe na oglas. oddelek »Jutra« pod šifro »Centrum 1. avgust«. 29125

**Lokale**
primerne za garažo, skladišče ali delavnico odda Kunstler, Ljubljana, Lepi pot. 29262-a

**2 trgovska lokala**
1 klet in 2 samski sobi oddam takoj v najem. Naslov pove oglasni oddelek »Jutra«. 29309

**Trgovski lokal**
s skladiščem in majhen lokal za obrt oddam v najem na Dunajski cesti štev. 37. Informacije pri lastniku hiše, istotam. 29089

**Več prostorov**
pisarniških in poslovnih oddamo s 1. novembrom na Miklošičevi cesti Pojasnila daje Delniška tiskarna d. d. v Ljubljani. 28879

**Klet**
1000 m² vrta, skladišče in lokal, v centru Ljubljane oddam v najem tistemu, ki plača nekaj naprej. — Dopise na oglasni oddelek »Jutra« pod šifro »Denar 11«. 29345

## V najem

**Gostilno**
brez konkurence v Mežiški dolini tik ob industriji oddam kavcije zmožnemu na račun, event. tudi v najem pod ugodnimi pogoji. Ponudbe poslati pod šifro »Brezkonkurenčna gostilna« na oglasni oddelek »Jutra«. 29186

**Trgovino**
na prometnem kraju oddam v bližini kolodvora. Event. prazen lokal. Dopise pod »Dobro vpeljana« na podr. »Jutra« v Mariboru. 29150

**Trgovino z kuhinj. posodo**
na Glavnem trgu prodam ali oddam v najem. Naslov v oglasnem oddel. »Jutra«. 29174

**Trg. z železnino**
že nad 30 let obstoječo, v zelo prometnem mestu na Gorenjskem oddam v najem. Prostori so primerni za vsako trgovino ali obrt. Naslov pove oglas. oddelek »Jutra«. 28865

**Majhno trgovino**
mešan. blaga, dobro idočo, s stanovanjem in električno razsvetljavo, radi starosti poceni oddam. — Naslov v oglas. oddelku »Jutra«. 29024

**Grand hotel na Cetinju**
šele popravljen po požaru, 50 moderno opremljenih in udobnih sob 3 velike dvorane za turiste in bankete, biljard, klet zaseb. kuhinja
**oddamo v najem.**
Najboljši kraj v mestu, popolnoma rentabilen posel. Hotel ima zveze poleg domačih tudi s tujimi turist. organizacijami: The American Express Company, Thos Cooc and Son Automobile Club de France in mnogimi drugimi Pojasnila daje Vuko Vuletić, Cetinje. 27916

**Manjši mlin**
s stanovanjem vzame v najem Fras Karlo, mlinar, Košake 359, Maribor. 29026

**Pozor, mesarji!**
Mesarijo na zelo prometnem kraju, z inventarjem in stanovanjem oddam radi družinskih razmer v najem Naslov v oglasnem oddelku »Jutra«. 29242

**Trgovino**
z mešanim blagom in trafiko, na prometni točki ugodno oddam v najem. — Ponudbe na oglas. oddelek »Jutra »pod »Na deželi«. 29060

**Gostilno**
vzamem na račun, ali pa grem tudi kot natakarica. Pismene ponudbe na ogl. oddelek »Jutra« pod šifro »Pridna 86«. 29086

**Vinsko klet ali gostilno**
prevzamem na prometnem kraju. Zmožen sem kavcije in posedujem osebno pravico. Ponudbe na ogl. oddelek »Jutra« pod šifro »Gostilna kjerkoli«. 29044

**Gostilno in mesarijo**
na prometnem kraju vzamem z novim letom v najem. Pismene ponudbe na oglas. oddelek »Jutra« pod šifro »789«. 28789

**Natakarica**
želi vzeti gostilno v najem na kakem prometnem kraju v mestu ali na deželi. Gre na tudi kot plačilna. Zmožna je kavcije. Cenjene dopise na oglasni oddelek »Jutra« pod šifro »Na deželo ali v mesto« 28797

**Gostilno ali vinotoč**
z osebno pravico iščem v najem za točenje dalmatinskih vin, v mestu ali na deželi. Ponudbe na oglasni oddelek »Jutra« pod šifro »Dalmatinac 33«. 28733

**Gostilno**
v okolici Maribora vzamem v najem ali na račun Naslov v oglasnem oddelku »Jutra«. 28930

**Vogalni lokal in skladišče**
oddam v najem, event. tudi za delavnico. — Aleševčeva 30. 29320

**Obrt**
za trg. mešanega blaga oddam pod ugodnimi pogoji najrajše solidni dami. Ponudbe na: Ivan Jelen, Celje, p. ležeče. 28816

## Stanovanja

**Sobo s kuhinjo**
če mogoče v sredini mesta, iščem za takoj. Ponudbe na oglasni oddelek »Jutra« pod »Nujno 65«. 29065

**Stanovanje**
obstoječe iz sobe, kuhinje in podstrešne izbe oddam 2 osebama. Poizve se v oglas. odd. »Jutra«. 29206

**Stanovanje**
več ali manj sob, oddam v Celju dotičnemu, ki plača pol leta naprej ali posodi hišnemu posestniku 10 tisoč Din za prezidavo stanovanj. Selitev takoj ali pozneje. Cenj. ponudbe na oglasni oddelek »Jutra« pod šifro »Lepo stanovanje«. 29195

**Stanovanje**
iščem za dijakinjo z strogim nadzorstvom v centru mesta ali bližini liceja. Naslov v oglasnem oddelku »Jutra« pod »Strogo nadzorstvo«. 29170

**Stanovanje**
dvosobno, kuhinja in pritikline oddam za avgust. Podrožnik, cesta 12, št. 11. 29161

**Sobo in kuhinjo**
z elektriko takoj odda stranki brez otrok Starin, Kavškova 5 29213

**Stanovanje**
2 sob, kuhinje in pritiklin, s parketom in elektriko, v I. nadstropju, v Zg. Šiški, Celovška cesta 113 (poleg vile Jančigaj) oddam za 600 Din. 29239

**Stanovanje**
2 sob in kuhinje, v mestu oddam za avgust stranki brez otrok, ki sama popravi stanovanje. Ponudbe na oglasni oddelek »Jutra« pod »Mesto 30« 29230

**Stanovanje**
primerno za 3 odrasle osebe — v ceni do 500 Din iščem za takoj. Ponudbe na oglasni oddelek »Jutra« pod šifro »Mirni 2« 29257

**Stanovanje**
2 sob in vseh pritiklin ter
**trgovski lokal**
v novi hiši oddam na Kodeljevem, tik ob Ljubljanici 29236

**Iščem stranko**
z odraslimi osebami, v podpritličju, na suhem in lepem kraju. Naslov pove oglasni oddelek »Jutra«. 29221

**Stanovanje**
sobe in kuhinje, v bližini Mirja ali v Trnovem išče zakonski par brez otrok. Ponudbe na oglasni oddelek »Jutra« pod »Mirna stranka 100«. 29351

**Lepo stanovanje**
obstoječe iz 3 sob in pritiklin, primerno tudi za pisarno, na Miklošičevi cesti oddam takoj ali s 1. avgustom. Naslov pove oglasni oddelek »Jutra«. 29359

**6 komfortnih stanovanj**
v novi hiši oddam za mesec november. Ponudbe na oglas. oddelek »Jutra« pod šifro »6 stanovanj«. 29073

**Zakonca brez otrok**
iščeta čedno in solnčno
**stanovanje 1—2 sob**
in pritiklin v centru, ali bližini, za september ali oktober. Plača do 900 Din mesečno. Ponudbe na ogl. oddelek »Jutra« pod šifro »Stalen 7/71«. 28971

**V Št. Vidu ali blizu**
išče mlad zakonski par eno- ali dvosobno
**stanovanje**
s pritiklinami za september. Ponudbe na oglasni oddelek »Jutra« pod šifro »Št. Vid«. 29094

**Moderno stanovanje**
3 sob. v eni najlepših točk, v bližini Tivolija takoj oddam. Naslov pove oglas. oddelek »Jutra«. 28098

**Moderno stanovanje**
3 sob takoj oddam v eni najlepših točk blizu Tivolija. Naslov pove ogl. oddelek »Jutra« 28098

**Stanovanje**
2 sob. ali 1 večje sobe in pritiklin, v mestu išče mala uradniška družina. Ponudbe na oglasni oddelek »Jutra« pod »Do 800/30«. 29030

**Komfortno stanovanje**
trisobno, solnčno in suho, z vsemi pritiklinami, s solnčno verando, kopalnico itd., v dve leti stari hiši ob Dunajski cesti oddam s 1. avgustom. Naslov pove oglasni oddelek »Jutra«. 29111

**Stanovanje**
zračno in solnčno, obstoječe iz 4 sob, primerno tudi za obrt, oddam. 1 velika pritlična soba za pisarno, 1 dvoriščen lokal za skladišče ali mirno obrt. Vse v sredini mesta. — Pojasnila daje lastnik dnevno od 10.—12. ure v Gosposki ulici 4. 29108

**Sobo s kuhinjo**
išče samec s 1. avgustom. Ponudbe na oglasni oddelek »Jutra« pod »Št. 1111«. 29251

**Stanovanje**
3 sob in pritiklin išče s 1 novembrom ali preje mala družina, ki plača do 1400 Din mesečno. Ponudbe na oglas. oddelek »Jutra« pod šifro »Stalno stanovanje 43« 29243

**Sobo in kuhinjo**
oddam v Zg. Šiški št. 152, Kosovo polje. 29308

**Stanovanje**
2 sob, kuhinje, verande in pritiklin takoj odda Kavčič, Rožna dolina X/4. 29106

**Stanovanje**
z dvema sobama, kuhinjo in pritiklinami išče mlad zakonski par za takoj ali s 1. avgustom. Ponudbe na oglasni oddelek »Jutra« pod »Stanovanje 71«. 28771

**2 sobno stanovanje**
v bližini Vrtače takoj oddam čisti in mirni stranki do 3 oseb. Naslov v ogl. oddelku »Jutra«. 29288

**Stanovanje**
2 sob in kuhinje oddam solidni in snažni dve- do tričlanski družini v Hotimirovi ulici 17. 29321

**Stanovanje**
2 sob, kuhinje in pritiklin, elektrika in parket, v mestu ali v bližini išče boljša stranka 4 odraslih oseb Ponudbe na oglas. oddelek »Jutra »pod »Točen plačnik«. 29353

**Stanovanje**
2 sob, brez pritiklin, s separatnim vhodom, v sredi Ljubljane oddam mirni stranki brez otrok. — Ponudbe na oglasni oddelek »Jutra« pod »2 sobi avgust«. 29331

**Stanovanje**
za november si želi zasigurati mirna stranka štirih odraslih oseb. Naslov pove oglasni oddelek Jutra 29352

**Stanovanje**
2 sob, kuhinje in pritiklin oddam mirni stranki. Naslov pove oglasni oddelek »Jutra«. 29277

## Sobe

**Sobo**
oddam takoj gospodu. Gosposvetska 6, zadaj, I. nadstropje. 29167

**Opremljeno sobo**
s posebnim vhodom oddam s 1. avgustom starejšemu solidnemu gospodu. Tavčarjeva ul. 13, II. levo. 29165

**Sostanovalko**
po nizki ceni sprejmem v lepo in zračno sobo s posebnim vhodom ter elektriko v Rožni dolini, cesta VI.52. 29208

**Opremljeno sobo**
z elektr. razsvetljavo in posebnim vhodom takoj oddam v sredini mesta. Naslov pove oglasni oddelek »Jutra«. 29232

**Sobo**
separirano in z električno razsvetljavo takoj oddam na Mirju, Marmontova 13 29215

**Opremljeno sobo**
oddam takoj čez dan odsotnemu zakonskemu paru brez otrok. Centrum, električna razsvetljava in poseben vhod. Naslov pove oglasni oddelek »Jutra«. 29229

**Sobo**
z 2 posteljama, sredi mesta oddam. Naslov v ogl. oddelku »Jutra«. 29254

**Sobo**
z vhodom s stopnjic oddam pri kolodvoru. Naslov pove oglasni oddelek »Jutra«. 29247

**Opremljeno sobo**
s posebnim vhodom, v bližini deželne bolnice iščem od 1. avgusta naprej. Ponudbe na oglasni oddelek »Jutra« pod šifro »Odv.« 28985

**Opremljeno sobo**
z vso oskrbo, pri mirni družini ali samostojni gospe išče starejši gospod. Cenjene ponudbe na ogl. oddelek »Jutra« pod šifro »Zelo soliden 82«. 29082

**Sobo**
s posebnim vhodom in hrano oddam s 1. avgustom 2 gospodoma ali gdč. v Vodmatskem okraju. — Naslov v oglasnem oddelku »Jutra«. 28977

**Sobo**
opremljeno ali prazno, za Bežigradom ali v bližini išče gospod. Ponudbe na oglas. oddelek »Jutra« pod šifro »Takoj 48«. 28968

**Sobo**
išče gospod s svojo triletno hčerko. Ponudbe na oglas. oddelek »Jutra« pod šifro »Solidno 93«. 28893

**Dve prazni sobi**
veliki, parketirani, z električno razsvetljavo in balkonom takoj oddam 1 ali 2 osebama — najraje zakonskemu paru brez otrok Poizve se na Resljevi cesti št. 30, pisarna. 25931

**Visokošolka**
išče opremljeno sobico s 15. septembrom. Takojšnje ponudbe na oglas. oddelek »Jutra« pod šifro »Zračno«. 28808

**Separirano sobo**
lepo opremljeno, po želji s souporabo klavirja in kopalnice takoj oddam. Naslov pove oglasni oddelek »Jutra«. 29139

**2 lepi sobi**
s separiranim vhodom in električno razsvetljavo ter parketom poceni oddam s 1. avgustom dvema gospodoma ali gospodičnama Naslov pove oglas. oddelek »Jutra« 29222

**Solnčno sobo**
opremljeno, z elektr. razsvetljavo, parketom in posebnim vhodom, v Komenskega ulici oddam. Naslov v oglasnem oddelku Jutra. 29259

**2 separirani sobi**
oddam na Opekarski cesti št. 23 29228

**3 opremljene sobe**
ob glavni cesti, 20 minut od Boh. Jezera oddam skupno ali posamezno po dnevni ceni Din 15 za postelio. Naslov pove oglasni oddelek »Jutra«. 29252

**Sobo**
opremljeno ali prazno, s posebnim vhodom oddam v sredini mesta boljšemu solidnemu gospodu. Naslov v oglasnem oddelku Jutra. 29302

**Opremljeno sobico**
z elektr. razsvetljavo oddam gospodu s 1. avgustom. Naslov pove oglasni oddelek »Jutra«. 29224

**Zračno sobo**
oddam solidnemu gospodu. Naslov v oglasnem oddelku »Jutra«. 29250

**2 opremljeni sobi**
vezani, event. 1 prazno, v I. nadstropju, v bližini kavarne »Evropa« oddam. — Ogledati med 14. in 16. uro Naslov v oglasnem oddelku »Jutra« 29237

**Solnčno sobo**
lepo opremljeno, v centru mesta oddam 1 ali 2 boljšima osebama. Naslov pove oglasni oddelek »Jutra«. 29303

**Lepo sobo**
z balkonom, prazno ali opremljeno v centru mesta oddam gospodu. Naslov pove oglasni oddelek »Jutra«. 29285

**Opremljeno sobo**
z električno razsvetljavo in souporabo kopalnice oddam na Domobranski cesti 17-I. 29305

**Eno osebo**
sprejmem za 200 Din v lepo opremljeno čisto sobo s posebnim vhodom in elektriko. Sp. Šiška, Janševa cesta 12. 29306

**Sobo**
lepo opremljeno oddam samo boljši osebi. Naslov v oglasnem oddelku »Jutra«. 29312

**Starejša dama**
išče opremljeno sobo pri mirni rodbini. Ponudbe pod šifro »Mirna«/700 28700

**Eno ali dve sobi**
oddam s 1. avgustom za pisarno prazni, ali samostojnemu gospodu opremljeni. Električni števec ima posebej. Vršič, Gledališka ul. št. 4-I, med 12. in 15. uro. 29315

**Opremljeno sobo**
s posebnim vhodom, blizu dramskega gledališča takoj oddam. Naslov v ogl. oddelku »Jutra« 29105

**Prazno sobo**
z elektr. razsvetljavo, parketom in posebnim vhodom s stopnišča takoj oddam. Naslov pove oglasni oddelek »Jutra«. 29105

**Opremljeno sobo**
parketirano in z električno razsvetljavo ter kopalnico na razpolago oddam v Ilirski ulici 17-III. 29037

**Sobico**
s posebnim vhodom in elektriko oddam gospodični v Mariborski ulici 17 — vila »Stadion«. 29104

**2 opremljeni sobi**
lepi, separirani oddam v sredini mesta solidnim osebam. Kopalnica na razpolago. Naslov v oglasnem oddelku »Jutra«. 29019

**2 veliki prazni sobi**
s posebnima vhodoma — skupno ali posebej odda dr. Kraigher L., Krekov trg 10-II. 29298

**2 sobi**
opremljeni, ločeni takoj oddam. Kodeljevo, Zadružna ulica 3. 29290

**Sobo**
čisto in čedno opremljeno, parketirano, v sredi mesta, najraje blizu glavne pošte iščem s postrežbo. Ponudbe na oglas. oddelek »Jutra« pod šifro »Višji uradnik 27«. 29327

**2 sostanovalki**
poceni sprejmem. Novi trg št. 2-II. 29276

**Lepo sobo**
s poseb. vhodom in elektriko, blizu frančiškanskega mostu oddam. Naslov v oglasnem oddelku »Jutra«. 29316

**Kot sostanovalca**
sprejmem gospoda z vso oskrbo, event. samo z zajtrkom. Poizve se v Simon Gregorčičevi ulici št. 12, pritličje. 29328

**Opremljeno sobo**
lepo, v vili na Mirju oddam. Naslov pove oglasni oddelek »Jutra« 29360

**Opremljeno sobo**
s posebnim vhodom in lepim razgledom, v centru mesta oddam takoj solidnemu gospodu. Naslov v oglasnem oddelku »Jutra« 29362

## Dijaška stanovanja

**Dijaka in dijakinjo**
v starosti do 16 let, boljše družine sprejmem pričetkom šole na stanovanje in hrano, na zračni točki periferije in bližini centra, kopalnica v hiši in vrt na razpolago. Cenj. ponudbe na ogl. odd. »Jutra« pod »Dobra oskrba Mirje«. — 29334

**Dijakinjo**
na hrano in stanovanje sprejme mirna družina. — Naslov pove ogl. oddelek »Jutra«. 29322

## Prehrana

**Kdo si želi na dober užitek**
Za obresti od Din 120 do 150.000 vzamem starejšega gospoda ali gospo na užitek k prav pridnim mirnim in vljudnim ljudem. Užitek: Zelo dobra ter zdrava hrana, perilo ter dobra postrežba, lepo opremljena ter prijazna sobica za stanovanje. Okraj v Sloveniji in zelo zdrav. Kapital se lahko vknjiži. Natančneje se poizve v oglasnem oddelku »Jutra« pod »Dober užitek«. 28817

**Starejšega gospoda**
dobro situiranega sprejme v vso oskrbo gospa, ki ima krasno stanovanje v mirnem manjšem mestu. — Ponudbe na oglas. oddelek »Jutra« pod šifro »Prijazen dom«. 28025

## Dopisi

**Gospod**
s posestvom in stalno službo želi poznanstva s preprosto inteligentno gospodično, staro od 16—25 let. Prednost imajo turistke in sportašinje. Dopise na ogl. oddelek »Jutra« pod šifro »Velebit«. 29182

**Kateri starejši gospod**
bogat, bi pomagal finančielno 37-letni nesrečni gospej. Neanonimni dopisi na podružnico »Jutra« v Mariboru pod »Dobrotnik«. 29189

**Novo mesto**
Dotični, ki mi je pisal radi strojev, naj pošlje naslov, ker ga v pismu ni navedel. Prešern, Kranj. 29168

**Prijateljstvo**
boljšega, dobro situiranega gospoda, nad 35 let, išče samostojna gospodična. Ponudbe na oglasni oddelek »Jutra« pod značko »Prepuščam usodi«. 29299

**Mladenič**
star 34 let, z premoženjem 25.000 Din želi znanja z gospodično ali vdovo z primernim kapitalom, posestvom ali gostilno. Dopise z polnim naslovom in sliko pod značko »Ljubezen 34« na oglasni oddelek »Jutra«. 29154

**Starejša osamelka**
išče starejšega osamelca. Neanonimne dopise na podružnico »Jutra« v Mariboru pod »Osamelost«. 29172

**Z gospodično**
ali vdovo z 100.000 Din želim znanja za izkoriščavanje brezkonkurenčne iznajdbe, visok zaslužek. Starost ali telesna napaka ni zadržek. Sem tehnično naobražen in plemenitega značaja. Dopise na podružnico »Jutra« v Mariboru pod »Srčna kultura«. 29159

**Vdova srednjih let**
išče vsled pomanjkanja znanja življenskega družabnika, v starosti čez 50 let. Samci v drž. službi ali vdovci brez otrok imajo priliko za udobno življenje Na premoženje se ne oziram, temveč samo na značajnost, blago srce in pristnost. — Upoštevam le resne ponudbe z eventuelno sliko, katero vrnem. — Tajnost častna reč. Dopise na ogl. oddelek »Jutra« pod šifro »Samo za Tebe bi živel 76« 29188

**G. Terezijo Sever**
kuharico naprošam, da odda svoj naslov v oglasnem oddelku »Jutra« pod šifro »R. K.« 29132

**Mož**
sredi tridesetih let, naveličan in nezadovoljen, želi diskretnega znanja s katerokoli damo, prosto predsodkov in prikupne zunanjosti. Cenj. dopise na ogl. oddelek »Jutra« pod značko »Tiha voda 27«. 29227

**»Kulpa«**
Prejel. Odpotuj čim preje, vsaj v torek zvečer. — Težko čakam. 29340

**»M. P. Z.«**
Dvignite takoj pismo. 29370

**2 mlada gospoda**
tukaj tuja in se počutita osamljena, iščeta znanstva z veselima gdč. v starosti od 18—20 let. Dopise pod »J. M./25« na ogl. oddelek »Jutra«. 29325

## Ženitve

**Posestnik**
star 30 let se želi v svrho ženitve seznaniti z gospodično z doto 15.000 Din. Ponudbe s sliko je poslati na podružnico »Jutra« v Mariboru pod šifro »Sreča« 29190

**Gospodična**
izučena šivilja, se želi radi pomanjkanja znanja tem potom seznaniti z gospodom, starim do 40 let — v svrho ženitve. Gospodje v drž. službi, tudi vdovci brez otrok, imajo prednost. Ponudbe na oglasni oddelek »Jutra« pod šifro »Sreča v nesreči 75«. — Tajnost zajamčena. — Na anonimna pisma se ne odgovarja. 29187

**Obrtniški sin**
z dobrega posestva, 25 let star, se želi poročiti z mladenko čiste preteklosti in z nekaj gotovine, da bi lažje vzpostavila svojo eksistenco. Le resne ponudbe če mogoče s sliko na ogl. oddelek »Jutra« pod šifro »Resno«. Tajnost zajamčena. 28753

**Student tehnike**
želi poznanstva z vdovo ali ločenko do 30 let, ki bi mu dala stanovanje. — Poznejša ženitev ni izključena. Ponudbe na podružnico »Jutra« v Celju pod »Obojestranska zadovoljnost«. 28831

**Mlad posestnik**
krasnega posestva, z novo vilo, bivši gostilničar, z gotovino 25.000 Din, se želi priženiti na posestvo ali gostilno v Mariboru — ali okolici. Cenj. ponudbe na oglasni oddelek »Jutra« v Ljubljani pod šifro »Prva sreča 25«. 28948

**Posestniški sin**
edinec, neoporečnega predživljenja, abs. I. r. gim., ki ima veselje do kmečkega stanu, želi poročiti kmečko hčer (zaradi spremembe kraja) naslednico posestva, event. s primerno gotovino, staro 18—25 let. Le resne ponudbe na ogl. oddelek »Jutra« pod šifro »Pridna gospodinja«. Tajnost zajamčena. 29061

## Glasbila

**Dober pianino**
že rabljen, kupi Reboli Lovro, Kranj 38, Slovenija 28910

**KLAVIRJI!**
Svarim pred nakupom navideznega blaga — cenenih klavirjev!
Kupujte na obroke
**od Din 400.—**
prve svetovne fabrikate: Bösendorfer, Steinway, Förster, Hölzl, Stingl original, ki so neoporno najboljši! (Lahka, precizna mehanika) Prodaja jih izključno le sodni izvedenec in bivši učitelj »Glasbene Matice«
**ALFONZ BREZNIK**
Mestni trg štev. 3.
Velikanska izbira vseh glasbil in strun
Najcenejša izposojevalnica. 193

**Klavir**
oddam v najem. Naslov v oglasnem oddelku »Jutra«. 29070

### Čelo
po nizki ceni prodam. Naslov pove oglasni oddelek »Jutra«. 28851

### Črn pianino
eleganten, dunajski izdelek poceni na prodaj. — Naslov v oglas. oddelku »Jutra«. 29356

## Živali

### Krasni psički
(svileni pinči) naprodaj v Kolizeju vrata 81. Bitenc, Gosposvetska 13. 29217

### 4 mladi psi
12 tednov stari, nemški kratkodlakarji (Permači), 3 samci, 1 samica, starši mati »Bistra«, hči Lune von Feilhofen, oče »Blitz Krški«, naprodaj. Vpraša se pri Srečko Robiču, Limbuš pri Mariboru. 29177

### Airedale-Terrier
visoko odlikovani gojenec »von Herzlieb«, najboljšega Puppy pokolenja naprodaj. Stefi Schreitter, Graz, Grillparzerstr. 22, Steiermark, Oesterreich. 29039

### Psa volčje pasme
samca in samico, dobra čuvaja proda Pavlin, Radomlje. 28702

### Psa volčje pasme
14 mesecev starega, dresiranega prodam ali zamenjam za lovskega. Rožna dolina cesta VII/22 — V. Vrenjak. 29137

### Volčji pes
1 leto star, krasen eksemplar (Stambaum) naprodaj. Naslov v oglasnem oddelku »Jutra«. 29283

### Volčjega psa
čistokrvnega in dobro dresiranega prodam. Poizve se v hlevu g. Debevca — Glince, nasproti šole. 29323

### Mladega psa
»Špringer-Španiol« prodam. Ogledati na Sv. Petra c. št. 21-23 — dvorišče. 29355

### Srednjetežko kobilo
lepo, za katero jamčim za vse, prodam. Naslov v upravi »Jutra« pod št. 5000. 29342

## Izgubljen

### Zlata zapestnica
se je izgubila v petek zvečer v centru mesta. — Ker je drag spomin, se prosi poštenega najditelja, da jo proti nagradi vrne v Slomškovi ulici 1-II. desno 29211

## Kam pa kam!

### Na žegnan. nedeljo
(sv. Jakob) 26. in 27. julija 1930 vabi na bobe, dobro kapljico in ples gostilna A. Putrih — Kurja vas. 29112

### Kdor hoče dobro jesti in piti
naj pride na žegnanje k Marenčetu na Dolenjski c. št. 20, kjer se vrši domača veselica s plesom. 29233

## Letovišče

### Otok Koločep Dubrovnik
**penzijon Kalamota**, na najlepšem kopališču dubrovniške rivijere. Penzijon s kopeljo 65—75 Din. Zahtevajte prospekte! Posestnik akademik Marčić. 25206

### Letoviščarji!
Gostilna Kajžar, Rateče-Planica, Gorenjsko (900 m) se priporoča. Sobe za tujce. Stanovanje in hrana dnevno 40 Din. 27582

### Meseca septembra odpro penzionat
**v zavodu usmiljenih sester v Kamniku.**
Sobe prostorne in zračne, odkoder je lep razgled na Kamniške planine in vse strani. Sprejemajo se gosne, ki hočejo biti z vsem preskrbljene. — Plačilo po dogovoru. 28981

## Zdravstvo

### Pljuča!
Zdravniški zavod dr. Plečnika za pljučne bolezni (Privat Lungenheilanstalt) Sečovo, pošta Roz. Slatina. Prospekt 3 Din. 28836

## Pisalni stroji

### Pisalne stroje
3 rabljene kupim za žitno trgovino v Banatu. — Ponudbe z navedbo cene in znamke na oglasni oddelek »Jutra« pod šifro »Žitni trgovec, Banat«. 29310

## Stroji

### Pletilni stroj
8/50 vzame proti odškodnini v najem Anica Prek, Karadžičeva ulica štev. 12, Kolezija — Trnovo. 29264

### Stroj za brušenje žag
zatesnilni skobelni stroj in amerikansko krožno žago za letve proda Ivan Sirak, Maribor, Podbrežka c. 15. 29153

### Pletilni stroj
LL št. 8/80 od firme H. Stoll, navijalni stroj (Spulmaschine) s 3 vreteni, opremljen s Schemag parafin aparati, 1 stroj št. 6/60 od firme H. Stoll, prodam. Vsi stroji so malo rabljeni, brezhibni. Naslov pove ogl. oddelek »Jutra«. 29198

### Bencin-motor
Langen & Wolf »Otto«, stabilen, malo rabljen, 6 k. s. po ugodni ceni proda Martin Jamšek, Sevnica ob Savi št. 178, kjer je tudi na ogled. 29066

### Tračno žago in stružnico
za les ugodno proda Čakš, Zg. Šiška, Celovška c. 49. 28982

### Lokomobila 24 Ks
sistem »Lanz« — mizarski stroji in sicer: poravnalni, skobelni, reskalni, vrtalni stroj, vsi s predležišči zelo poceni naprodaj. — Vsi stroji so v obratu Produktivne zadruge ljublj. mizarjev, Ljubljana-Glince — kjer se dobe tudi vsa pojasnila. 28996

## Obrt

### Urarska popravila
izvršuje najceneje in najprecizneje
**Franc Wölfling**
urar, Gosposvetska c. 12.

### Amaterska dela
(razvijanje in kopiranje) in foto-materijal je najcenejši pri foto Joško Šmuc, Wolfova 12, podružnica Bled, vila Tönies. 242

## Razno

### Ribolov
odda v zakup uprava velposestva grofa Herbersteina v Ptuju v reki Pesnici in potoku Rogoznica, potem v malih postranskih potokih za čas od 1. avgusta 1930 do 31. julija 1933. Pismene ponudbe je poslati za določene razdelke in meje potokov do dne 5. avgusta 1930 do 9. ure predpoldne v pisarni uprave velposestva, kjer se lahko ponudniki spoznajo z natančnejšimi pogoji. Uprava si pridrži pravico da odda ribolov brez ozira na višino ponudbe. 29156

### Obvestilo!
Ker nekateri še niso poravnali zneska za vposlan »Mali vozni red« meseca oktobra in maja, se tem potom vljudno naprošajo, da blagovolijo malenkostni znesek nakazati, odnosno izročiti v trafiki v Vegovi ulici 2. 29074

### Častna izjava
Obžalujem in preklicujem kot neresnično moje govorjenje o gospodični Anici Brezovšek iz Ogeč. Zahvalujem se za odstop tožbe. Neža Pušnik, Rimske Toplice. 29055

### Nasvete za nove gradnje
načrte, proračune, nadzorstva izvršuje po zmerni ceni gradbena in arhitektonična inženjerska pisarna **Tehnični biro »T E H N A«, Ljubljana, Mestni trg 25-I.** 159

### Poziv!
Pozivam vse one, katerim sem kaj dolžan, da se takoj pri meni zglasijo, ker bom sicer primoran vse tozadevne govorice sodnijsko zasledovati. Triglavčanin — Slovenigradec. 29255

### Strojbarjeva Micka
iz Sodražice naznanja znancem, da vodi restavracijo pri »Martincu« v Zg. Šiški poleg novega gasilnega doma. 29358

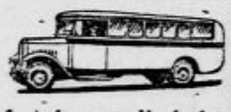

Autokaroserije izdeluje in popravlja
**Kunstler**
*Ljubljana, Lepi pot pri tobačni tovarni!* 10414

**IZVANREDNA PRILIKA!**
Železna služinska patent postelja zložljiva, s tapeciranom madracom, zelo praktična za vsako hišo, hotele, nočne službe in potujuče osebe stane samo **Din 390.—**. Razpošiljam po poštnenom povzetju.

**Lesena patent postelja**, zložljiva, s tapeciranim madracom, zelo praktična, stane samo **D 280.**

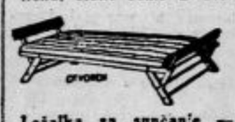

**Ležalka za sončanje** — (Liegestuhl) najnovije vrsti, stane samo **Din 150.**

**Madraci punjeni z volnom stanejo samo D 750.**
**L. BROZOVIĆ, ZAGREB ILICA 82.**
262

---

FERDINAND KOPRIVEC
EMICA KOPRIVEC roj. SEDOVNIK
poročena
Ljubljana VII, 26. julija 1930. 10416

---

# Velika izbira prvovrstnih KOLES

kot »ORKAN«, »DÜRKOPP«, »GLORIA«, po najnižjih cenah le pri

## „Tehnik" JOSIP BANJAI

**LJUBLJANA, Miklošičeva cesta štev. 20**

**Prodaja tudi na obroke. — Predprodajalcem popust. — Sprejmem zastopnike.** 10422

---

✝

S potrtim srcem naznanjamo pretužno vest, da nas je naša nad vse dobra, ljubeča soproga oziroma mati in stara mati, gospa

## Karolina Gajšek

**soproga višjega oficijala v pokoju in posestnica**

danes zvečer, s tolažili sv. vere, za vedno zapustila.

Pogreb nepozabne pokojnice se bo vršil v nedeljo popoldne ob 17. uri iz mestnega pokopališča.

Sv. maša zadušnica se bo brala v ponedeljek ob 8. uri zjutraj v cerkvi Sv. Jožefa v Celju. 10427

**Celje, dne 25. julija 1930.**

**ŽALUJOČI OSTALI.**

---

# Oblačilnica Jlirija

LJUBLJANA, MESTNI TRG 17

Telefon 28-25

## Manufaktura, čevlji NA OBROKE

10126

ZAHTEVAJTE VZORCE! ★ ZAHTEVAJTE POTNIKA!

---

Vsak kamenit tlak je trd in mrzel.
**Samo „FAMA"** azbestni tlak je **topel in elastičen!**
Parketi, deske itd. se udajo in škripljejo: **Samo po „FAMA"** azbestnem tlaku je **tiha in prijetna hoja.**
Polaga samo: **»FAMA«, prva jugosl. tvornica vlitih tlakov, LJUBLJANA, Tesarska ulica št. 3.** 10415

---

✚

Vsem sorodnikom, prijateljem in znancem naznanjava tužno vest, da je najin iskreno ljubljeni, predobri soprog in stric, gospod

## Fran Premrov

**podpreglednik fin. kontrole v pokoju**

v petek ob 20. uri, previden s svetimi zakramenti, po dolgi in zelo mučni bolezni Bogu vdano zasnul.

Pogreb najinega ljubljenega pokojnika se bo vršil v nedeljo ob 16. uri popoldne iz mrtvašnice Splošne bolnice na pokopališče k Sv. Križu.

Sv. maša zadušnica se bo brala v ponedeljek, 28. t. m., v frančiškanski cerkvi ob 7. uri.

**V Ljubljani, 26. julija 1930.**

**Globoko žalujoča soproga MARIJA in nečakinja NINA.** 10420

---

**Šved. pletilne stroje**
najnovejše, na ročni ali motorni pogon dobavlja »Tehna« družba, Ljubljana, Mestni trg 25-I. 290

---

krepi in zdravi
**ŽELODEC**
LOVRO SEBENIK
Ljubljana VII.

---

10214

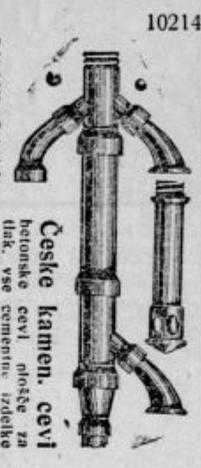

**Češke kamen. cevi** betonske cevi, plošče za tlak, vse cementne izdelke
Cihlář, Ljubljana, Dunajska cesta.

---

Ležalne stole

po 140, po povzetju 150 Din

Spalne fotelje

patent. divane otomane, garniture, modroce, posteljne mreže, železne zložljive postelje in tapetniške izdelke nudi najceneje
**Rudolf Radovan**
tapetnik 141
Mestni trg štev. 13.

---

# Zidno opeko zarezane strešnike

najboljšega modela, prvovrstno blago, prezimi dobro, ki se ne lušči, streho dobro zapre, nudi 10412

**opekarna tovarna**
F. P. VIDIČ & Komp.
**Ljubljana, Prešernova ul.**

---

Samostojna, vsestransko zanesljiva

## GOSPODINJA

starejša oseba, zmožna slovenskega in nemškega jezika, se **IŠČE** za večje gospodarstvo na deželi. — Poznavanje vrtnarstva je pogoj. 10418

Ponudbe na podružnico »Jutra« v Celju pod šifro: »Starejša moč«.

---

## Pohištvo

**SPALNICE vsakovrstne in razno drugo pohištvo po najnižjih cenah nudi**

**Matija Andlovic**
strojno mizarstvo
**KOMENSKEGA ULICA ŠTEV. 34**
10425

---

**Stalna razstava umetniških slik in velika izbira okvirjev**
**A. KOS**
**Ljubljana**
Mestni trg 25.
nasproti magistratu

---

***Najnovejše invalidske stole***
**izdeluje**
**Tovarna Pelikan**
**Ljubljana VII.** 1411

---

# Naznanilo.

***Hranilnica kmečkih občin v Ljubljani***

*tem potom vljudno javlja cenjenim vlagateljem, občinam ustanoviteljicam, častitim župnim uradom in ostalemu občinstvu,*

***da se preseli***

*z dnem 1. avgusta t. l. v nove poslovne prostore*

***v palačo Vzajemne zavarovalnice na Miklošičevi cesti.***

**Ravnateljstvo**
**Hranilnice kmečkih občin v Ljubljani**

10377

---

10417

# Obvestilo

**tapetniške obrti**
**KOBILICA Avgust, Ljubljana**

Cenjenemu občinstvu vljudno naznanjam, da sem **OTVORIL** z današnjim dnem svojo **TAPETNIŠKO DELAVNICO** na

**Dunajski cesti štev. 25**

Vhod Dvožakova ulica 3.

Z ozirom na večletno prakso pri najuglednejših firmah v tu in inozemstvu, zagotavljam vsakomur najsolidnejšo postrežbo in popolno zadovoljstvo.

Za cenjena naročila se najvljudneje priporočam

**KOBILICA AVGUST**

---

# Zahvala.

Za mnogoštevilne izraze iskrenega sočutja, ki so nam došli ob prerani in nenadomestljivi izgubi našega ljubljenega soproga, preskrbnega očeta in starega očeta, dragega brata, tasta, strica in svaka, gospoda

## Jureja Šterka

**trgovca in posestnika na Vinici**

se tem potom vsem najtopleje zahvaljujemo.

Čut dolžnosti nas veže posebej se zahvaliti prečastiti duhovščini, za obiske med boleznijo in za častno spremstvo pri pogrebu, g. dr. Kusslu za veliko skrb in požrtvovalno nego, ki jo je izkazoval pokojniku do njegove zadnje ure, vsem darovalcem prekrasnega cvetja in vencev, občinskemu odboru na Vinici, Požarnima društvoma z Vinice in Černomlja, dalje vsem zastopnikom raznih uradov, korporacij in društev, sosedom in sovaščanom, ki so se v tako častnem številu udeležili pogreba blagopokojnika.

Dalje naj blagovolijo sprejeti našo globoko občuteno zahvalo gg. pevci iz Černomlja za prelepe žalostinke ter gg. govorniki, ki so se ob odprtem grobu tako iskreno poslovili od našega dragega pokojnika in nam s tem v najtežjih trenutkih lajšali našo bol.

Končno naj se zahvalimo še dolgoletnemu in požrtvovalnemu hišnemu prijatelju in kumu, gospodu Franu Lovšinu za vse, kar je v teh težkih dneh storil za nas, vsem mnogobrojnim pokojnikovim prijateljem in znancem, ki so od blizu in daleč prihiteli izkazati zadnjo čast svojemu prijatelju. 10424

Še enkrat vsem naša najiskrenejša zahvala.

**Vinica, dne 25. julija 1930.**

**Globoko žalujoči ostali.**

---

Cenjenim trgovcem, obrtnikom in zasebnikom se priporoča

# „BRZOPROMET"

**auto-prevozniška družba z o. z., Ljubljana, Miklošičeva c. 14.**

Prevažanje vseh vrst blaga, odvoz in dovoz na kolodvor. — Prevozi tudi na deželo ob vsakem času in najhitreje. Jamstvo za točno in brzo dostavo. Minimalne prevozne tarife, pri stalnih prevozih popust po dogovoru. — Cenjena naročila naj se oddajajo osebno ali telefonično v pisarni, Miklošičeva cesta štev. 4. **Telef. št. 2182.**

10113

**V. Williams:**

# KRVAVA MAŠA

**Epopeja velike francoske revolucije.**

»Nocoj, ko smo aretirali Leroya.«

»Leroy je aretiran?«

»Da, in jutri zjutraj bo stal pred revolucijskim sodiščem. Kaj to pomeni, pa itak veste, državljan.«

»Kaj je pravzaprav naredil?«

»Dogodkov je bilo izza vaše nezgode nič koliko,« je rekel Javoir. »Državljan Robespierre se je menda sprl z odsekom za javno blaginjo. Kakor slišim, se je umaknil v Maisons-Alfort, v svojo vilo. Državljan Couthon ima zdaj seveda še tem več posla in mora skrbeti za vse in ker je Robespierrov pristaš, so mu njegovi in Robespierrovi nasprotniki, ti lopovi, ki slutijo, da se jim glave majejo na ramenih, poslali v hišo vohuna Leroya, pri čemer jim je bila vaša odsotnost voda na mlin.«

Hektor je kar strmel. Pomen tistega razgovora s Fouquierjem mu je bil zdaj mahoma jasen. On naj bi bival v njegovi hiši in pripravljal njegovo strmoglavljenje za trenutek, ko postane svojim nasprotnikom nadležen. Videti je bilo, da je med Hektorjevo odsotnostjo ta čas napočil. Očividno se je moral Leroy lotiti vloge, ki so jo bili namenili Jeanu Françoisu Charpentierju. A na čigavi strani je stal Grand-Duc? Najbrže ne na Couthonovi!

Neutrudno sta dirjala dalje ter naposled po kratki zamudi ob mestni barijeri razgreta in blatna dospela do Couthonove hiše v ulici Sv. Honorija. Na dvorišču, ki so ga razsvetljavale plamenice, je stal sredi policistov, ki so ga obdajali, mlad človek z rokami zvezanimi na hrbtu. Njegove oči so prepadene gledale naokoli in njegov obraz je bil bled od groze.

Hektor je odločno krenil po stopnicah. Vrata v Couthonovo stanovanje so bila odprta. Že od daleč je slišal hromca, ki je s krakajočim glasom nekoga ošteval. Vreščeč glas, ki ga je Hektor še predobro poznal, mu je odgovarjal. Na pragu se je mladi mož za trenutek ustavil. Vedel je, da ga čaka težka preizkušnja. A misel na zavratni napad, katerega je bil, o tem je bil prepričan, zasnoval samo grbec in nihče drugi, mu je dajala moč in pogum, da je mirno gledal dogodkom naproti. Odprl je vrata v družinsko sobo in vstopil.

Grbec je stal pred kaminom. Rumene zverske oči so se mu iskrile sredi bledega obraza. Živčno si je grizel nohte in tako obiral prst za prstom. Videti je bilo, kako ga kuha gnev.

Njemu nasproti je ležal Couthon na svoji zofi. Na glavi je imel belo nočno čepico in stara halja mu je visela okoli ramen. Njegov obraz je bil ves poten in oči so mu sovražno plamenele. Preteče je mahal z vzdignjenm kazalcem in kričal:

»V glavo vam vidim, podla duša, vso hišo mi hočete zastrupiti, vi in vaši dični pajdaši! Ali ste videli spodaj svojega varovanca? Nu, Fourquier me bo že rešil tega človeka. A pazite, Grand-Duc, pazite se, da ne pride vrsta tudi na vas! Za Boga! Ali ne bo konca tega večnega izdajstva? In ne samo, da mi pošljejo v hišo vohuna, ampak še poštenjaka se upajo zmanjševati v mojih očeh, ki mu popolnoma zaupam!«

Ko je ves zasopel premolknil, je zagledal Hektorja, ki je stal pri vratih.

»A, evo Charpentierja!« je vzkliknil. »Nu, kar pričnite s svojimi obdolžitvami, državljan komisar!«

Grand-Duc je vzel prste iz ust. Videti je bilo, da mu postaja vroče.

»Ne z obdolžitvami, državljan,« je zajecljal. »Hotel sem le, da mi Charpentier pojasni svoje občevanje z nevarno vohunko,« — pri tej besedi se je potuhnjeno ozrl na Couthonovo ležišče — »z neko Luizo de Mallet, aristokratko iz Clemont-Ferranda v Auvergni.«

»Molčite!« je zarjovel Couthon in sedel pokoncu. »Mar hočete trditi, da je Charpentier v kaki zvezi s to osebo?«

Grbec se je zvijal in si grizel nohte.

»Trditi nočem prav ničesar. So pa neke podlage za sum...«

»Povejte, kaj veste. In ne hodite kakor mačka okoli vrele kaše!« je velel Couthon.

»Tisto noč, ko je prišel državljan Charpentier v Pariz,« je pričel komisar, »je policija vdrla v stanovanje zarotnika Engstroma, ki je bil že tisti večer dobil plačilo za svoje lopovščine. Mladega človeka z imenom Simona, ki je hotel pobegniti iz Engstromovega stanovanja, so ustrelili, drugi, ki ni bilo moči dognati, kdo je, se je sam ubil. Neki Van Brink, tudi zarotnik, ki so ga že prej prijeli, je povedal, da čaka Engstrom na obisk mladega moža iz inozemstva. Njegovega imena ni vedel. Neznani samomorilec vsakako ni bil mlad.

Dobro poslušajte, kaj vam zdaj povem! Engstromovo stanovanje ima še drugi izhod, ki vodi po tajnih stopnicah v trgovino s plašči ‚Au Cupidon' in od ondod v ulico de la Loi. Tisti dan, ko so prijeli Engstroma, je Luiza de Mallet, obče znana pod imenom Loison, še pozno v noč, ko so bile vse druge šivilje že odšle, ostala v trgovini. Dva dni potem je odpovedala svojo službo in šele tedaj so v trgovini pogrešili črn svilen plašč. Tisti dan pozno zvečer sem našel ta plašč v posesti državljana Charpentierja. Samo trenutek« — vzdignil je roko, kakor bi prosil Couthona, naj molči in naj mu ne seže v besedo — »samo trenutek, državljan, moja zgodba bo kmalu končana.

Nekaj dni po dekletovem nestanku je prišel v prodajalno mlad človek in vprašal po njej. Na žalost je trgovina od tistih dob zaprta, tako da še nismo mogli dognati, kdo je takrat govoril z njim. Mislim pa, da so mladi mož, katerega je pričakoval Engstrom, državljan Charpentier, mladi mož, ki je dobil plašč — gotovo zato, da bi ga bilo težje spoznati — in mladi mož, ki je pozneje iskal Loison v trgovini, vsi ista oseba. Res me zanima, kaj bi k temu pripomnil državljan Charpentier.«

Hektor je po Grand-Ducovem pripovedovanju spoznal dve veseli dejstvi. Prvo je bilo to, da grbec še vedno ni slutil, da je bil Hektor v Engstromovem stanovanju, drugo pa to, da Grand-Duc očividno še ni bil izsledil starikave voditeljice trgovine s plašči. S tem je bil njegov bojni načrt določen.


289 **Trstje za strope** katera EDINA izdeluje to blago **iz najboljšega materijala in prodaja najceneje** Jos. R. PUH, Ljubljana **Gradaška ul. št. 22. tel. 2513** naročajte le pri domači tvornici,

**Indian** 750 cm³, z močno prikolico, v dobrem stanju, ceneno na prodaj. Ponudbe na elektrarno Fala d. d., Maribor 10384

**Zahtevajte cenik!**

**H. Suttner, Ljubljana 4**

Največja zaloga ur, zlatnine in srebrnine

Lastna protokolirana tovarna ur v Švici

**Prešernova ulica 4.**
(Poleg frančiškanske cerkve.)

Birmanske ure za dečke od Din 44.— naprej
Birmanske zapestne ure od Din 70.— naprej

Zahtevajte cenik, gratis in franko.

**CENIK** brezplačno in franko!

Din **49** Petletno jamstvo!

Din **64**

**A. KIFFMANN**
**Maribor 136/a**
specijalist samo boljših ur

Z zakonom zaščiteno.

Svetovni patent.

Konzum brezalkoholnih pijač iz leta v leto zavzema vse večje dimenzije! — Istočasno se je utrdilo prepričanje, da različni preparati delujejo škodljivo na zdravje in samo naravni sadni soki, pomešani z ogljikovo kislino, prožajo prijetno, zdravo svežino!

Z ORIGINALNO ANGLEŠKO

**SPARKLET**

**SIFONSKO STEKLENICO**

si lahko na vsakem mestu in vedno pripravite Vaše osvežujoče pijače vsake vrste sami in najceneje. — Zaradi tega ne odlašajte več, temveč si nabavite SPARKLET - STEKLENICO v njeni mnogostranski porabljivosti v prvi drogeriji, lekarni, trgovini delikates, železnega ali steklenega blaga.

**! Cena Din 150.— !**

Centrala: **Jugoslavensko Sparklet poduzeće d. d., Zagreb (Martićeva ulica 31).**

PRIRODNA **RADIOAKTIVNA**

**ZDRAVI:**

onemoglost, arterijosklerozo, kožne, ženske in očesne bolezni, potem bolezni žlez, črevesja in želodca, dihal, spolnih in sečnih organov, ledvični in žolčni kamen, živčne bolezni, zapaljenje sluznic, golšo, hemoroide in neplodnost. Pije se z vinom, mlekom in sadnimi soki. Zahtevajte povsod osvežujočo Sisačko mineralno vodo; ohranila in popravila Vam bo zdravje.

**Poslovne prostore in skladišča**

za galanterijsko veletrgovino **IŠČEMO** v najem. V poštev pridejo Miklošičeva, Kolodvorska in Dunajska cesta.

**KUPIMO** event. tudi **HIŠO** v strogem centru mesta.

Ponudbe pod značko »Veletrgovina« na oglasni oddelek »Jutra«. 10393

ZA SLOVENIJO IŠČEMO izkušene

**POTNIKE**

za prvovrstno tvornico špirituoze. Reflektiramo samo na prvorazredne, solidne moči, ki so dobro uvedene.

Ponudbe pod »Za-23892« na Publicitas d. d. Zagreb, Ilica 9.

**KRALJEVICA**

Prekrasno morsko kopališče in letovišče, ¾ ure od Sušaka s parnikom in dober avtobusni promet s postaje Plase-Crikvenica. Izleti v igličaste gozdove. Kopanje in različni sporti na suhem in na vodi. Številni hoteli, pensioni in privatna stanovanja nudijo prijetno bivanje, in to so »Praha«, »Union«, »Riviera«, »Carovo«.

Restavracije: »Zrinjski«, »Bosna«, »Zagreb« in mnoge manjše gostilne.

Prospekte pošilja na željo: Lječilišno povjerenstvo, Kraljevica, in vse pisarne »Putnika«. 135

**Salonit**

ZA POKRIVANJE STREH
ZA OBLAGANJE STEN
ZA ELEKTRIČNE IZOLACIJE
CEVI ZA KANALIZACIJE


## Zahvala

Ko nam je neusmiljena smrt ugrabila našega prisrčno ljubljenega sina, brata

# Toneta Maleja

smo prejeli iz vseh delov naše države in inozemstva toliko tolažilnih sožalnic, da nam ni mogoče se vsakemu posebej zahvaliti. Zato izrekamo tem potom najtoplejšo zahvalo vsem, ki ste ga kropili, mu poklonili toliko cvetja in ga tako častno spremili na njegovi zadnji poti. Vaše solze, ki ste jih pretakali z nami, so bile in so nam še v največjo tolažbo.

Bog plačaj vsem vse!

**Rodbina Malejeva.**

10398


**Kreditni zavod za trgovino in industrijo**

**LJUBLJANA, Prešernova ulica štev. 50 (v lastnem poslopju)**

Obrestovanja vlog, nakup in prodaja vsakovrstnih vrednostnih papirjev, deviz in valut, borzna naročila, predujmi in krediti vsake vrste, eskompt in inkaso menic ter nakazila v tu- in inozemstvo safe - deposits itd. itd. itd.

Brzojavke: Kredit, Ljubljana — Telefon št. 2040, 2457, 2548 Interurban 2706 2806

37-L

**Izdelovanje žičnih izdelkov**
**ŠIMEN S., Jesenice - Fužine** 148

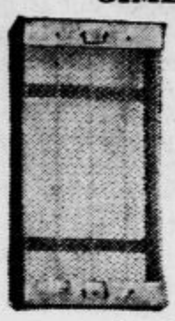

nudi najceneje

**mreže za ograje,**
**za postelje,**
**za presipanje peska,**
**za okna itd.**

v vseh velikostih.

**Zahtevajte**
**v lastnem interesu ponudbe!**

**Oficirske in lovske škornje**
izdeluje po meri
10239 **Zalokar**
Gosposvetska cesta 8.

# Zahvala.

**g. primariju dr. Franc Minaču,** ki je tako uspešno izvršil težko želodčno operacijo, in ga priporočam vsakemu.

10364 **JOSIP MAČEK, Zadobrova.**

# Družabnika

z večjim kapitalom išče manufakturna veletvrdka, ki želi ustanovi v Ljubljani podružnico-veletrgovino. Odjemalci že stalni po vsej državi. 10397

**Dobiček ca. 30 %.**

Ponudbe z referencami na oglasni oddelek »Jutra« pod »Solidno in vpeljano«.

**DVOKOLESA — teža od 7 kg naprej**

najlažjega in najmodernejšega tipa najboljših svetovnih tovarn. Otroški vozički od najpriprostejšega do najfinejšega modela. Izdeluje se tudi po okusu naročnika. Šivalni stroji, motorji, pneumatika, posamezni deli. Velika izbira, najnižje cene. Prodaja na obroke. Ceniki franko.

**TRIBUNA F. B. L., tovarna dvokoles in otroških vozičkov, LJUBLJANA, Karlovška cesta št. 4.**

**INSERIRAJTE V „JUTRU“**

# Stavbeni materijal

vedno in najcenejše na zalogi pri

**MATERIAL**
trg. d. z o. z.

**LJUBLJANA, Dunajska cesta 36.**
**Tel. 27—16. Brzojav: Material**

# Mladostna lepota!

**NOVA KOŽA OBRAZA.** Z uporabo popolnega medicin. biološkega preparata dr. Dorraine & Cie., Pariz, »Astrigent Special Venus« postane obraz v 10—14 dneh pomlajen. Izgubijo se za vedno vse gube, madeži, pege, boboljice, maščoba in groba koža. — Obraz postane nežen, svež in mehek, kakor pri majhnem otroku. — Garnitura stane 92 Din.

**LEPA OKROGLA IN POLNA PRSA** so okras vsake dame. Če prav so prsa še tako jako zakrljana in viseča, dobila bodo z uporabo »Lait de Junon« zavidno bujnost, okrogloet in trdnost v najkrajšem času. Stane 95 Din.

**RAVNO DRŽANJE TELESA** se doseže z novitvijo »Saša Geradehalterja«. Pospešuje normalno dihanje in pravilno delovanje pljuč. V 14 dneh se pripognjen in grbast hrbet popolnoma poravna. Stane 52 Din.

»CENTIPOLIA« kosmetični zavod, Zagreb, Jurišićeva 8. Zahtevajte brezplačne ilustrovane cenike! IV

# Hotel in restavracijo

z vsem inventarjem in hišo, renomiran in uveden posel,

**v Zagrebu,**

v centru mesta, **takoj NA PRODAJ zaradi bolezni.** Potreben kapital 1,200.000 Din, ostanek pod ugodnimi pogoji.

Reflektanti naj se javijo pri Jugosl. Rudolf Mosse d. d., Zagreb, Jelačičev trg 5, pod »Goldgrube«. 10358

# Ant. Rud. LEGATov

**enoletni trgovski tečaj v Mariboru**

(Odobren od Ministrstva trgovine in industrije v Beogradu.)

**Učni predmeti:**

nauk o trgovini in menicah,
enostavno, dvostavno in ameriško knjigovodstvo,
trgovsko računstvo,
slovenska korespondenca in kontorna dela,
srbsko-hrvatski jezik in korespondenca,
nemška trgovska korespondenca,
gospodarski zemljepis,
blagoznanstvo,
slovenska stenografija (sistem Gabelsberger),
strojepisje in nauk o pisarniških strojih,
lepopisje,
slovenščina,
nemščina,
nemška stenografija (enotni sistem),
italijanščina.

Končni izpiti in izpričevala pod državno kontrolo.

**Lastni penzionat za dečke.**

**ZAČETEK DNE 2. SEPTEMBRA 1930.**

Prospekti brezplačno pri ravnateljstvu zavoda, Maribor, Vrazova ulica 4.
29171

# ŠOFERSKA ŠOLA

**oblastveno koncesijonirana**

**I. GABERŠČIK, bivši komisar za šoferske izpite, Ljubljana, Bleiweisova cesta št. 52.**

**Prihodnji redni tečaj prične 1. avgusta**

**Dostojevskij — Vladimir Levstik**

# Selo Stepančikovo in njegovi prebivalci

**Humoristični roman.**

**Izdala Tiskovna zadruga v Ljubljani**

**Nova knjiga**

Vedna kakor pomladni dan je ta knjiga, polna, živalna in nasmejana — po pravici se trdi o nji, da je

**najboljši humoristični roman na svetu.**

Selo Stepančikovo je najprijetnejša pilula »Dostojevščine« za tiste čitatelje, ki sicer ne marajo Dostojevskega, češ, da je premalo umljiv ali »prežalosten.

**Knjiga se naroča pri Tiskovni zadrugi v Ljubljani in velja broširana 44 Din, v platno vezana 56 Din.**

**Nova knjiga**

# Portland cementna tovarna d. d.

Telefon št. 1 **Dovje-Mojstrana**
ustanovljeno l. 1892

priporoča svoj prvovrstni izdelek

# Portland-cementa

Dobavlja se **promptno** iz tovarne
Zastopnik za Ljubljano in okolico: **JOSIP GAGEL, Ljubljana**
10400 Šolski drevored, Tel. 2547

**ZAHVALA**

Podpisana izrekam tem potom toplo zahvalo vsem, ki so sožalili ob smrti moje hčerke

**PEPCE**

kakor: častitima duhovnikoma, pevcem, godbi, gospej podpukovnici in onim, ki so položili pokojnici venec na grob kakor tudi vsem, ki so spremili premilo hčerko na njeni zadnji poti.

**Dobova,** dne 24. julija 1930. 10410

**Marija Dragovič.**

# JADRANSKO-PODUNAVSKA BANKA BEOGRAD

in njene podružnice

**LJUBLJANA, KRANJ, KOTOR in SKOPLJE**

**Delniška glavnica: Din 55,000.000.— Rezerva: Din 6,343.000.—**

**kupuje in prodaja**

**7 % in 8 % obveznice drž. inozemskega posojila v zlatu od l. 1922. (Blairovo posojilo) — 7 % obligacije državne hipotekarne banke v zlatu od l. 1927. (Seligmann),** kakor tudi vse ostale državne in privatne vrednostne papirje.

**Eskontira:** menice; **sprejema:** vloge na hranilne knjižice in tekoče račune; **daje:** predujme na državne papirje, kakor 7% in 8% Blairovo posojilo, 7% obligacije Seligmann, 7% investicijsko posojilo, 2½% ratno šteto, ter vse kotirane papirje. **Prodaja in kupuje:** devize in valute ter **izvršuje** nakazila v tu in inozemstvu najkulantneje. 10370

# CITROËN

# V familialu C/6

uživa sedem oseb največjo udobnost, ker so vsi sedeži široki in v smeri vožnje. Jeklena karoserija daje vozu odpornost v vsakem pogledu, ona ga ščiti proti vsaki nevarnosti ceste.

**CITROEN** je najidealnejši voz za izlete z družino, je tudi najcenejši ne samo ob nabavki, ampak tudi pri vzdrževanju, ker je **najekonomičnejši.** Lahko ga kupite na **dolgoročna odplačila,** kar omogočuje, da vsakdo z majhno gotovino pride do današnjega največjega uživanja.

**Generalno zastopstvo za Jugoslavijo Ing. DJOKIĆ I VUČO**

Centrala Beograd, filijala Novisad. — Lampret i drug Nunska ulica 10. Ljubljana. — Grand Garage. Lipna ulica 22, Zagreb. — Autostroj, Županijska 3, Osijek. — Lajčo Kain, Gradska kuća, Subotica. — Ivan Celant, Zvonimirova obala 2, Sarajevo. — Dušan M Kretić, Obrenovićeva 13, Niš. — Braća Dimon, Ul. br. 99. br. 19, Skoplje. — Mihajlo Gattin, Zagrebačka 9, Split. — Anton Bence i sin, Vel. Bečkerek. — Blag. Djukanović i sin, Bijeljina. — Braća Zurić i Drag. Stojadinović, Bitolj. — Anta S. Atanacković, Knjaževac. — Dubrovačka trg. banka, Dubrovnik. — Vrankić i drug, Lekovac.

30

# „Standard" čevlji!

**Prodaja ostankov letnih vzorcev otročjih, dekliških, damskih e.t.c. po znižani ceni:**

**Din 40·-**
**Din 60·-**
**Din 80·-**
**Din 100·-**
**Din 120·-**

**Od 29. julija** dalje, dokler zaloga traja.

Detajlna prodaja **Dunajska c. 23. dvor.**
**Carl Pollak d. d.** 10378


Urejuje Davorin Ravljen. Izdaja za konzorcij »Jutra« Adolf Ribnikar. Za Narodno tiskarno d. d. kot tiskarnarja Franc Jezeršek. Za inseratni del je odgovoren Aloizij Novak. Vsi v Ljubljani.