UNIVERZITETNA KNJIŽNICA V LJUBLJANI

PODSTREŠJE

1 : 100

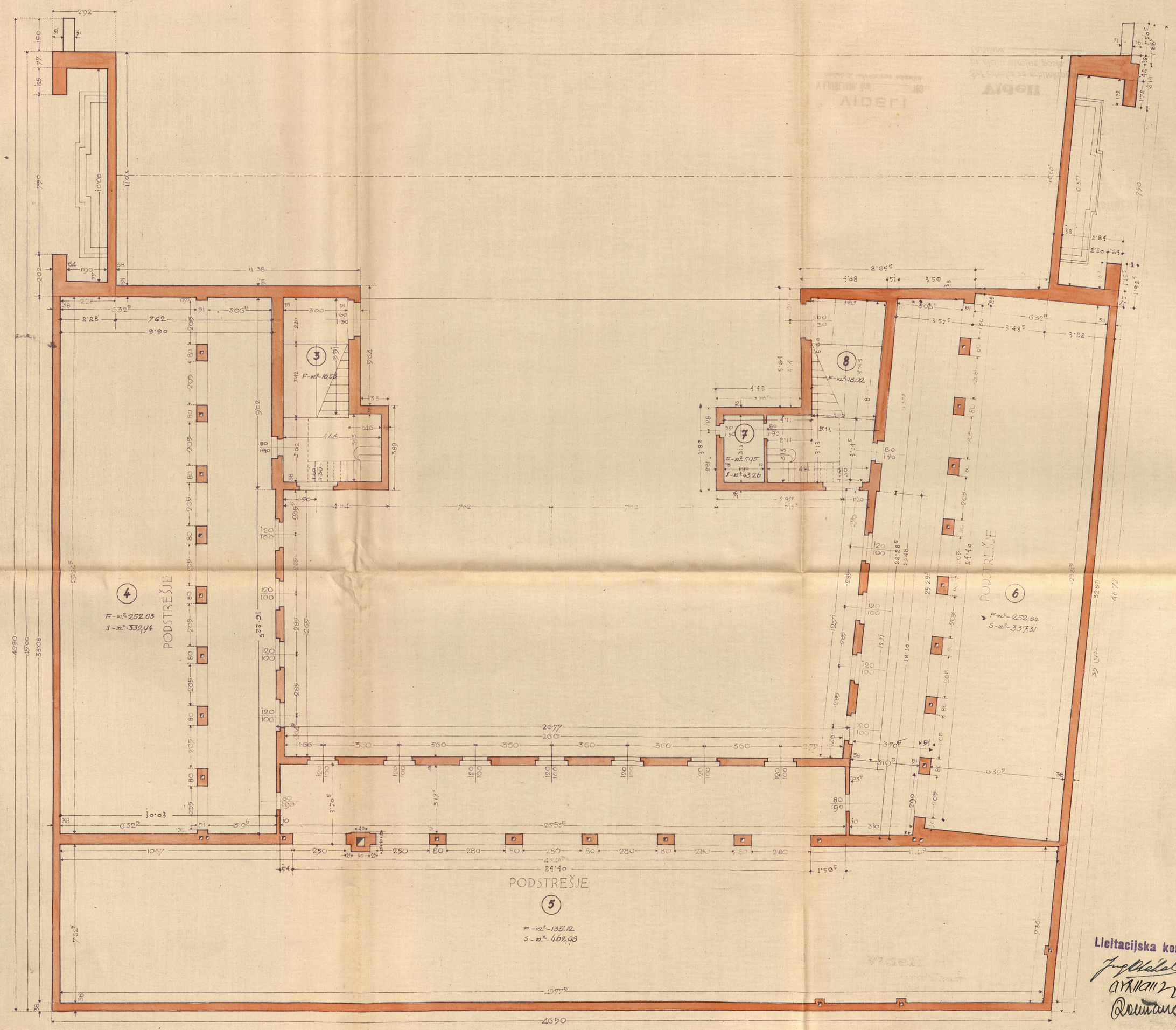

Licitacijska komisija

PREGLEDANO SA TEHNIČKE STRANE U MINISTARSTVU PROSVETE Br. 7183 5. III 1936 g. Beograd. Revident,

VIDELI V LJUBLJANI, dne 24. II. 1936. načelnik tehničnega oddelka.

Videl! Šef odseka za arhitektonske in elektrostrojne posle. Ljubljana, 24. II. 1936.

PO NAČRTU PROF. PLEČNIKA ZGAL: Podjetnik, tehn. vis. svetnik.