

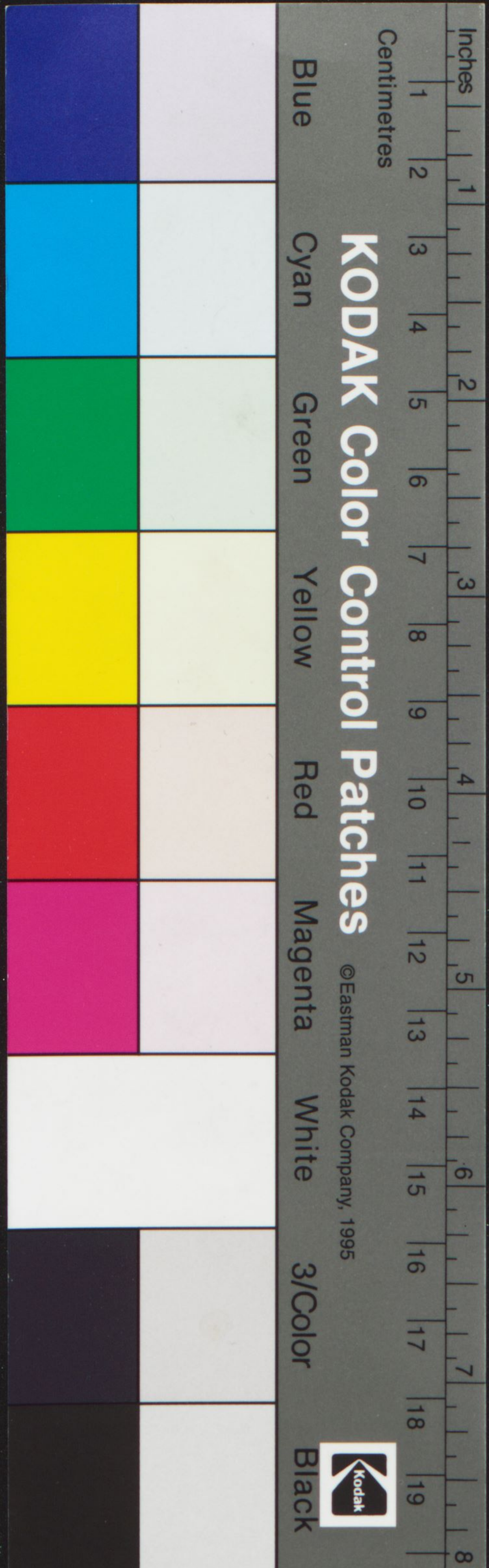

<p>cauc. liq. p. mozz in uoy. i. pasta tactoz. lamo. olin. lana. i. hediu .gii. bete lauda. p. p. a. l. capula laudiu. luro. lae. vacinu. l. ad. .vri. recens. raste. cuore. l. canola lo. ar. san. l. p. m. balan. l. ple. gland. l. sem. l. suc. .lanc. .oz. m. toz. malla. .raca. m. malua. ozallo. p. veti. l. simphe. aliaf. p. mozz. carnes cassia. enamo. dupli. costo. elemnu cocymio. coziandz radice. capris. radix. tama. .si. l. geneste .mto. siluatico. mta .slo. numpis .nimo. sem. basilicis .amedicos. l. camepites .mo. w. lapaci. aucti. .ardamo. cyprus. l. p. p. lo. .l. carui. l. enamo .p. l. no. sem. atomi .capill. ue. lactua. ag. s. ris .fimo. l. folle. b. d. r. is. fel. p. .d. r. is. l. tauri. .carios. .bace. lami .cathos. .rura. .codano. pura. l. maca .reubar. radix. genestie .ce. aloes. .radice. cucu. ag. l. lac. tri .malli. l. rad. eiusd. .secimo. saxifsa. l. x. m. sol. .lama. fir. spuma. cauld. .colofonia. resina. .carui. anamu. l. pip .tonia. fenda. cano. l. pel .carpeb. carpoista. u. fruct. .</p>	<p>cortice. mah. giani. ran. ul cortex. sp. em calamto. pinta. l. mitate cubebe. zedaira .rorac. rosti. pozimil .cozzice. libam. libanu. dupli .onu. su. capnu. .zale. p. veti .dipano. l. d. s. agus .vactil. f. cis .ellula. spuma. .camomilla. arthia .coloquinda. anacardi. .sae. daua. sem. pastmac. l. .mgelle .dragites. abotam .epithio. a. l. caute. l. cologuit .ello. m. centaurea .emula. satyrion. .cupatorio. camepites .elepno. rosa. .chulo. sambuc. zed. .eris. erugie. s. q. m. fir .folio. spica. nar .fu. l. l. i. f. ag. .epira. l. entigo. aq. .flore. giratico. radix. lapaci .ul. l. ape. .fructu. g. s. si. cupula. gland. .fraximo. sanna .fenug. se. hin. .flore. amgd. uola. .flore. lupino. s. l. cane. .ghicomo. l. sop. l. celidonia .felle. boins. fel. pdicis .gypso. d. m. m. la .zodana. elcpniu. l. d. p. t. an .d. m. m. la. tra. q. u. u. e. i. t. sub .mola. fab. .draga. t. g. u. ar. l. g. u. p. noz .ul. casoz. .daucis. a. l. i. co. . da. u. d. al. min. .marp. i. e. l. d. g. d. to. fo .melles. z. p. m. ac. pistate. z. .spate. l. h. u. l. .diastemio. d. m. m. l. duella</p>	<p>lech. arbor. s. .licplian. z. rotula. genu .hnotocati. i. z. f. cio. ossis .hrosbarat. q. p. d. ossis. fractu .ra. e. h. .hemitea. i. s. r. ma. ossis. ut .setur. m. m. m. m. z. pau. .lianguat. i. uita. e. q. frac .tura. ligat. .leare. i. lignit. de. q. fue. haf .te. lanceaz. .lloc. id. e. radix. uole .lhasacu. i. spes. venem. .lbaragm. i. s. m. m. m. ossis .q. u. g. i. s. ai. digitis. .lbarachia. z. tabula. mag. .e. quae. os. fractu .lhel. i. id. p. z. s. m. m. uapel .li. .lmiseu. i. i. al. mag. z. d. g. .sit. gypsi. .driks. i. u. se. .hab. l. asiba. i. radix. madg. .larbe. z. anal. venenosu. l. .anus. q. z. bibo. .lehelim. i. .libaric. i. foha. sentias .rufem. pond. z. .llhacuahem. i. pua. alia. ut .aranea .duc. duo. e. uigor. z. a. p. alio .e. aus. q. z. bibo. .dibks. i. u. se. .tuagalk. i. auricla. mis .tatarac. i. spens. uolans .llhad. i. aspis. z. e. spens. d. m. .fos. h. u. s. colozes. .lscalen. i. spes. nucle. s. u. a. .tanec. .llchehed. e. r. a. n. m. a. q. z. ve</p>	<p>luncheazana .gny .llathelid. i. p. u. m. s. .lormia. n. a. na .labar. i. u. s. f. u. s. .luisu. i. u. m. s. q. i. u. e. s. .g. n. a. .llimbath. i. teben. .llalimes. i. u. u. e. passe. s. i. m. .m. s. .llere. andhy. i. u. g. a. p. a. s. to. .llarfumgi. i. s. e. a. s. i. .lladab. i. i. q. u. o. l. u. e. r. a. l. p. o. .z. man. .llar. i. u. n. g. m. .ced. i. gen. ab. s. m. col. s. o. p. e. .do. .llengis. d. z. emula. z. e. duob. .modis. vna. h. m. s. actiu. f. .re. alia. alb. s. melior. e. d. o. .flore. actio. .llatmci. i. m. a. i. o. z. a. n. a. .llaragi. i. m. a. i. o. z. a. n. a. .llaragi. i. m. u. g. a. p. a. s. to. u. s. .llelleiga. sic. i. cupatoriu. .llak. i. t. b. u. l. u. s. .gumbacallo. i. s. e. d. u. i. .menen. i. s. i. l. m. b. e. r. a. .llathar. i. o. u. g. a. r. .llozmar. i. a. s. e. p. .llasla. antanlu. a. r. o. e. .llornam. i. u. m. e. s. e. a. b. a. n. o. .tola. .llazar. i. s. q. u. a. t. .llerde. i. p. a. p. i. n. u. .llaya. a. c. o. z. a. a. s. e. m. i. o. .lloz. r. u. g. a. b. a. s. i. l. i. o. .llucti. a. a. m. i. t. .lleners. i. m. a. l. l. i. .llelgraza. i. e. s. e. l. a. c. .llenden. z. e. q. u. e. s. i. u. n. g. m. .llens. i. n. i. s. t. u. m. b. e. r. a.</p>
--	--	---	---



Blue Cyan Green Yellow Red Magenta White 3/Color Black

KODAK Color Control Patches

©Eastman Kodak Company, 1995



... .i. firmus	<u>lucan</u> .i. capsa	<u>lucan</u> .i. splendor	<u>ulubulub</u> .i. miscel lapis qe ut	<u>rangma</u>
... .i. gualal	<u>lucanacha</u> .i. p. araudes .i.	<u>lucanachi</u> .i. gallus 2 galli	<u>ulube</u> .i. urticalis	<u>mizib</u> cannu .i. bl
... .i. natio	<u>lucan</u> .i. thamaris	<u>lucan</u> .i. sanguisuga	<u>anom</u> .i. apa i carne glandu	<u>allilant</u> folie sau
... .i. ...	<u>lucan</u> .i. radu lun	<u>lucan</u> .i. cantarus	<u>lola</u> natio	<u>lit</u> .i. cina radu h
... .i. ...	<u>lucan</u> .i. ...	<u>lucan</u> .i. vngla capna	<u>araca</u> .i. ...	<u>2 acio</u> saporis h
... .i. ...	<u>lucan</u> .i. ...	<u>lucan</u> .i. ...	<u>banis</u>	<u>2 credo</u> qe lit p. h
... .i. ...	<u>lucan</u> .i. ...	<u>lucan</u> .i. ...	<u>udametus</u> .i. pulogu	<u>inneh</u> .i. solati
... .i. ...	<u>lucan</u> .i. ...	<u>lucan</u> .i. ...	<u>alk</u> .i. stella tie	<u>in ar</u> .i. uice cris
... .i. ...	<u>lucan</u> .i. ...	<u>lucan</u> .i. ...	<u>enferus</u> .i. stella	<u>in b</u> .i. saba .i. a
... .i. ...	<u>lucan</u> .i. ...	<u>lucan</u> .i. ...	<u>ubi</u> .i. gna sol	<u>solis</u> qe g. u. noiam
... .i. ...	<u>lucan</u> .i. ...	<u>lucan</u> .i. ...	<u>officio</u> wlpion .i. burz .i. e	<u>2 ahj</u> tentabu
... .i. ...	<u>lucan</u> .i. ...	<u>lucan</u> .i. ...	<u>steyron</u>	<u>ucan</u> .i. albiser .i. e
... .i. ...	<u>lucan</u> .i. ...	<u>lucan</u> .i. ...	U sine .i. ...	<u>siq</u> .i. flux .i. ventis
... .i. ...	<u>lucan</u> .i. ...	<u>lucan</u> .i. ...	<u>beles</u> .i. ...	<u>Testmo</u> recto
... .i. ...	<u>lucan</u> .i. ...	<u>lucan</u> .i. ...	<u>ran</u> .i. ...	<u>amacia</u> .i. zamano
... .i. ...	<u>lucan</u> .i. ...	<u>lucan</u> .i. ...	<u>2 nuc</u> .i. ...	<u>puccis</u> .i. flus
... .i. ...	<u>lucan</u> .i. ...	<u>lucan</u> .i. ...	<u>alubnen</u> .i. ...	<u>ozes</u> .i. bles
... .i. ...	<u>lucan</u> .i. ...	<u>lucan</u> .i. ...	<u>q i arboribz</u> .i. ...	<u>urnes</u> .i. ...
... .i. ...	<u>lucan</u> .i. ...	<u>lucan</u> .i. ...	<u>puaz</u> .i. ...	<u>edzabac</u> .i. ...
... .i. ...	<u>lucan</u> .i. ...	<u>lucan</u> .i. ...	<u>sbuen</u> .i. ...	<u>arnec</u> .i. ...
... .i. ...	<u>lucan</u> .i. ...	<u>lucan</u> .i. ...	<u>qs</u> .i. ...	<u>urumbet</u> .i. ...
... .i. ...	<u>lucan</u> .i. ...	<u>lucan</u> .i. ...	<u>na</u> .i. ...	<u>est</u> .i. ...
... .i. ...	<u>lucan</u> .i. ...	<u>lucan</u> .i. ...	<u>ga</u> .i. ...	<u>olum</u> .i. ...
... .i. ...	<u>lucan</u> .i. ...	<u>lucan</u> .i. ...	<u>uaba</u> .i. ...	<u>Explicite</u>
... .i. ...	<u>lucan</u> .i. ...	<u>lucan</u> .i. ...	<u>ene</u> .i. ...	
... .i. ...	<u>lucan</u> .i. ...	<u>lucan</u> .i. ...	<u>sage</u> .i. ...	
... .i. ...	<u>lucan</u> .i. ...	<u>lucan</u> .i. ...	<u>ene</u> .i. ...	
... .i. ...	<u>lucan</u> .i. ...	<u>lucan</u> .i. ...	<u>sue</u> .i. ...	
... .i. ...	<u>lucan</u> .i. ...	<u>lucan</u> .i. ...	<u>ene</u> .i. ...	
... .i. ...	<u>lucan</u> .i. ...	<u>lucan</u> .i. ...	<u>ene</u> .i. ...	
... .i. ...	<u>lucan</u> .i. ...	<u>lucan</u> .i. ...	<u>ne</u> .i. ...	
... .i. ...	<u>lucan</u> .i. ...	<u>lucan</u> .i. ...	<u>sopis</u> .i. ...	
... .i. ...	<u>lucan</u> .i. ...	<u>lucan</u> .i. ...	<u>aggata</u> .i. ...	
... .i. ...	<u>lucan</u> .i. ...	<u>lucan</u> .i. ...	<u>paleanti</u> .i. ...	
... .i. ...	<u>lucan</u> .i. ...	<u>lucan</u> .i. ...	<u>hla</u> .i. ...	
... .i. ...	<u>lucan</u> .i. ...	<u>lucan</u> .i. ...	<u>h</u> .i. ...	



KODAK Color Control Patches

©Eastman Kodak Company, 1995



[Faint, handwritten Latin text in two columns, likely a medical or botanical manuscript. The text is difficult to read due to fading and bleed-through.]

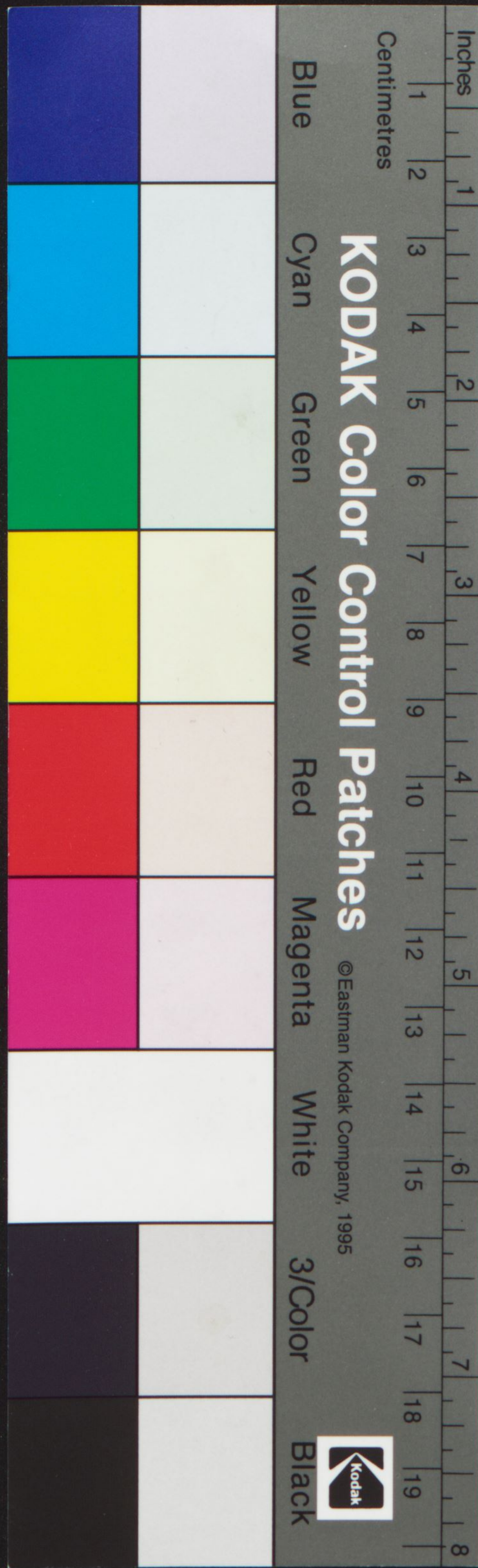

[Faded Latin text, likely a medical or botanical manuscript, with several lines of text visible on both pages. The text is written in a medieval script and includes various words and phrases, some of which are highlighted in red ink. The parchment is heavily stained and shows signs of significant age and wear.]

Blue
Cyan
Green
Yellow
Red
Magenta
White
3/Color
Black

KODAK Color Control Patches

© Eastman Kodak Company, 1995



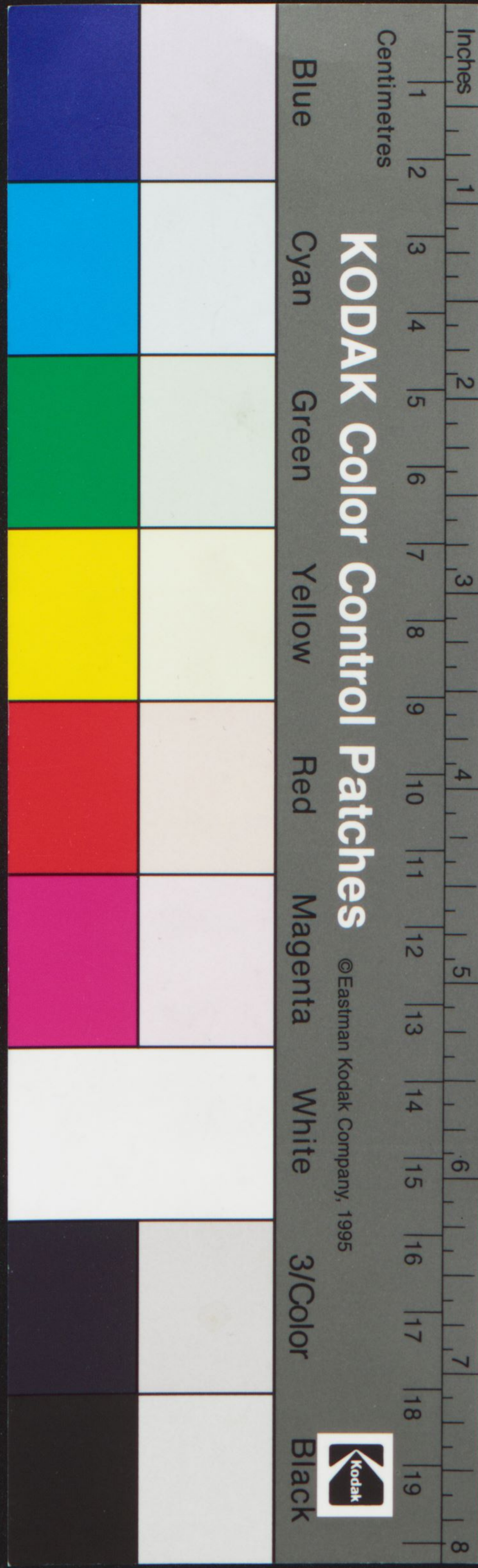

KODAK Color Control Patches

©Eastman Kodak Company, 1995



[Faded Latin text from a manuscript, likely a medical or pharmacological text, with several large red initials and some underlined words.]

A b... **B** ... **C** ... **D** ... **E** ... **F** ... **G** ... **H** ... **I** ... **K** ... **L** ... **M** ... **N** ... **O** ... **P** ... **R** ... **S** ... **T** ... **V** ... **X** ... **Z** ...

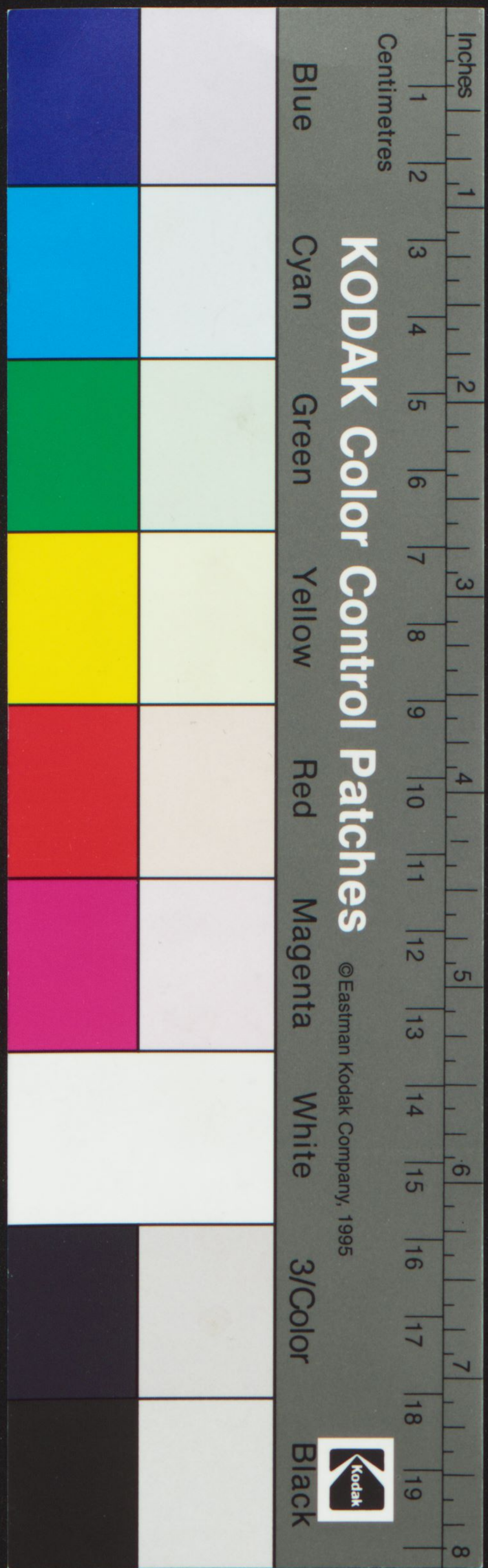

Fragmentary Latin text in a medieval script, likely Gothic or similar, written on aged parchment. The text is arranged in columns and includes several large initial letters in red ink, such as 'I' and 'C'. The parchment is heavily stained and shows signs of significant wear and tear, including numerous holes and irregular discolorations. The text is difficult to decipher due to the fragmentary nature and the condition of the manuscript.



[Faint, handwritten text in a medieval script, likely Latin or Old French, covering the majority of the page. The text is arranged in columns and includes various entries, some with red initials or headings. The parchment is heavily stained and shows signs of age.]

regi .i. ohm silan
ulurech .i. pulu
sumit.
aulufimouira
ben, z s scolope
adaf .i. adams
emenon z spee
tre.
uch .i. galha n
ulla z hba ar
ulgech. z hie
ptes corpis m
ulyub .i. radu
lae
uom .i. melo
umach z ap
ris
ere z pusta
uea z lan
rubedim
ere z palio
pruie
ieragi .i. lac
oslos .i. ap
gloriosa
elios .i. sel
ila spes m
erage .i. u
oros z al
tuba t co
imene
uclie
ntemest

Inches 1 2 3 4 5 6 7 8
 Centimetres 1 2 3 4 5 6 7 8 9 10 11 12 13 14 15 16 17 18 19

KODAK Color Control Patches

©Eastman Kodak Company, 1995



Blue Cyan Green Yellow Red Magenta White 3/Color Black

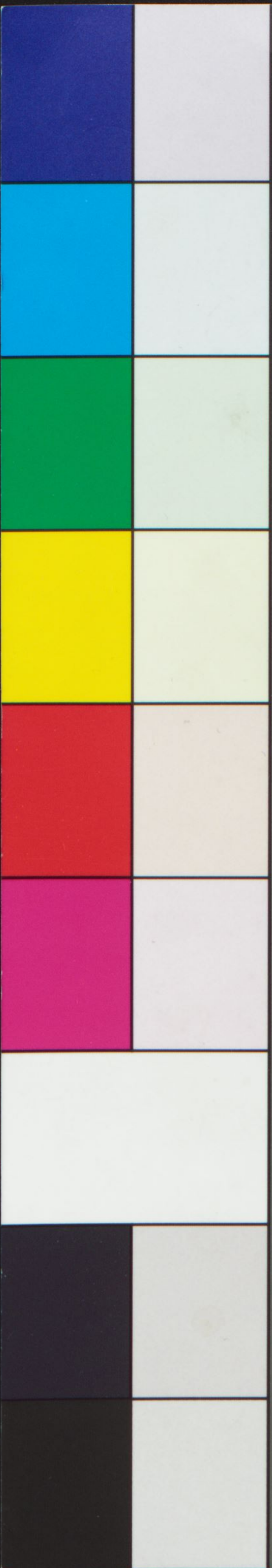

[Faint, partially legible text on a small, torn piece of parchment or paper, possibly containing a name or title.]

Inches 1 2 3 4 5 6 7 8
Centimetres 1 2 3 4 5 6 7 8 9 10 11 12 13 14 15 16 17 18 19

KODAK Color Control Patches

©Eastman Kodak Company, 1995



Blue Cyan Green Yellow Red Magenta White 3/Color Black

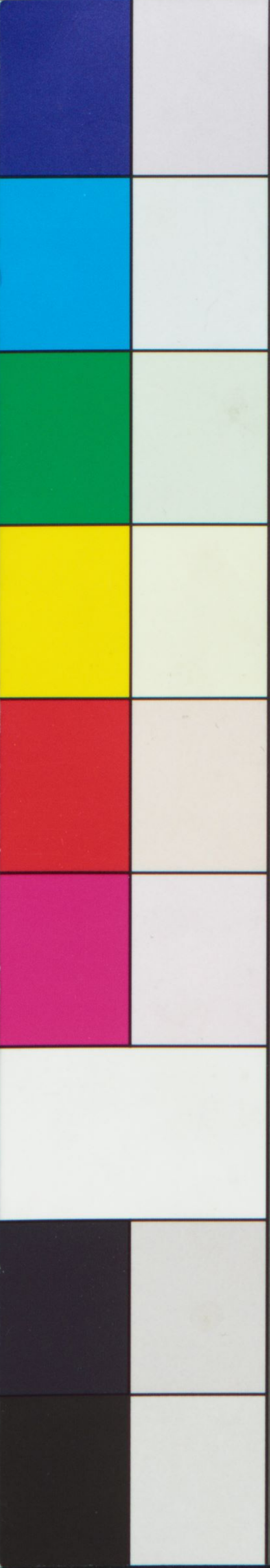

Ames6 amu
Abrotano origani
fm.
Arseico Sandarac
Ararico amida

Inches

1 2 3 4 5 6 7 8 9 10 11 12 13 14 15 16 17 18 19

Centimetres

KODAK Color Control Patches

©Eastman Kodak Company, 1995



Blue

Cyan

Green

Yellow

Red

Magenta

White

3/Color

Black

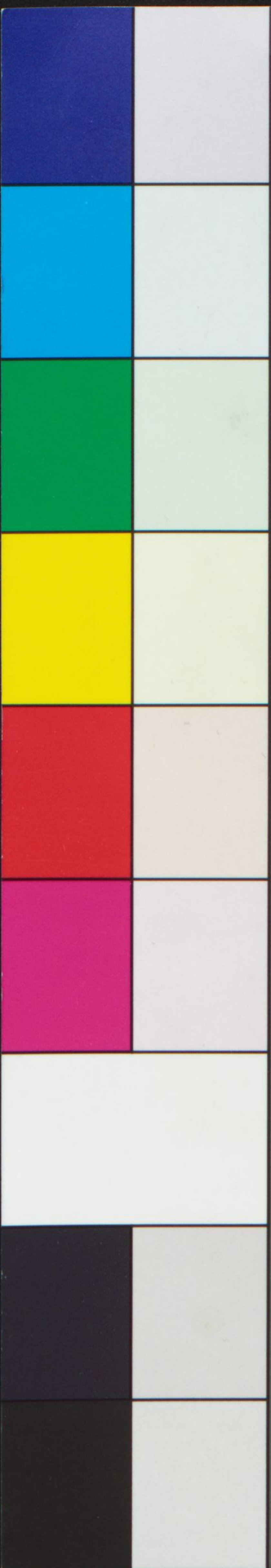



Inches 1 2 3 4 5 6 7 8

Centimetres 1 2 3 4 5 6 7 8 9 10 11 12 13 14 15 16 17 18 19

Centimetres

KODAK Color Control Patches

©Eastman Kodak Company, 1995



Blue Cyan Green Yellow Red Magenta White 3/Color Black

