

# KRALJEVINA JUGOSLAVIJA

UPRAVA ZA ZAŠTITU



INDUSTRIJSKE SVOJINE

Klasa 33 (4)

Izdan 1 novembra 1934.

## PATENTNI SPIS BR. 11128.

Trajko Đordjević-Kukar, Leskovac, Jugoslavija.

Naslon za turistički i planinski ranac.

Prijava od 27 februara 1933.

Važi od 1 aprila 1934.

Svrha (cilj) ovoga pronalaska, kao i njegova preimućstva u poređenju sa do sada poznatim sastoji se u tome: Naslon, pomoćno sredstvo za nošenje ranca na ledima, raspoređuje težinu ranca podjednako na leđa i na ramena, i samim tim čini da nosioc mnogo manje oseća težinu ranca.

Tehnička ideja ovog pronalaska je ta, što se ovim postiže zgodno nošenje na ledima, dok naslon ima malu težinu, jer mu je konstrukcija sastavljena od vučene gvozdene cevi prema nacrtu.

Pored toga, što ovaj naslon praktičnije raspoređuje teret, on je ujedno i ekonomičan, jer ranac postavljen na ovom naslonu duže traje zbog toga, što teret koji trpi ranac, prenosi jednim velikim delom na naslon, a uz to i predmeti, koji se nalaze u rancu, ne gnječe se i ne kvare, jer ranac pričvršćen na naslon to ne dopušta. —

Na nacrtu dokazan je jedan primer izvođenja naprave prema pronalasku, gde slika 1 pokazuje izgled naprave.

slika 2 pokazuje pogled odozgo i

slika 3 pokazuje vertikalni presek. —

Naslon — nosač za ranac sastavljen je od vučene gvozdene cevi, na njega se prikači ranac sa kajišem, isti naslon legne na ce-

la leđa, te teret ranca ne visi samo o ramenima, već sa ovim naslonom prenosi na cela leđa.

Naslon je građen od gvozdenih cevi u vidu ravnokrakog trougla (a) sa zaokrugljenim iz ravni trougla napred savijenih vrhom (a<sub>1</sub>) od koga se na niže spuštaju oba kraka trougla do osnove (b), čiji su krajevi produženi preko uglova i kružno savijeni tako da prilikom nošenja obuhvataju struk nosača, a krajevi su spljošteni i snabdeveni rupicama za pritvrđivanje ranca. Oba kraka naslona vezana su poprečnom šipkom (d). Naslon se metne na leđa tako, da gornji zaokrugljeni vrh legne na leđa ispod potiljka i da kružno savijeni deo osnove obuhvati struk nosača. Ranac sa kajišima pričvrsti za vrh i krajeve osnove (b). —

### Patentni zahtev:

Naslon za turistički i planinski ranac izgrađen od vučenih gvozdenih cevi, naznačen time, što je izrađen u vidu ravnokrakog trougla (a) sa zaokrugljenim iz ravni trougla savijenim vrhom (a<sub>1</sub>) i sa osnovom (b) čiji su krajevi produženi preko uglova i kružno savijeni. —



se. 2 |

se. 1

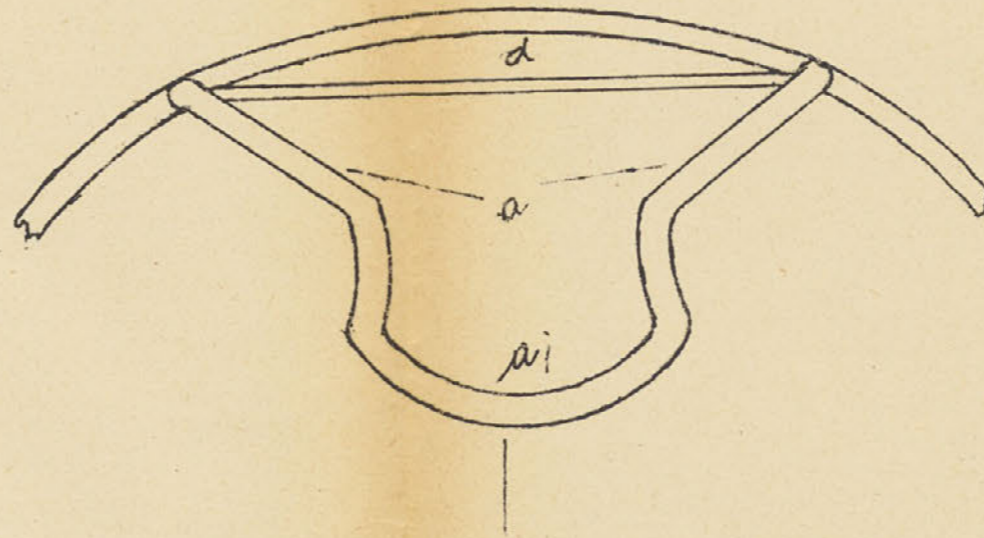
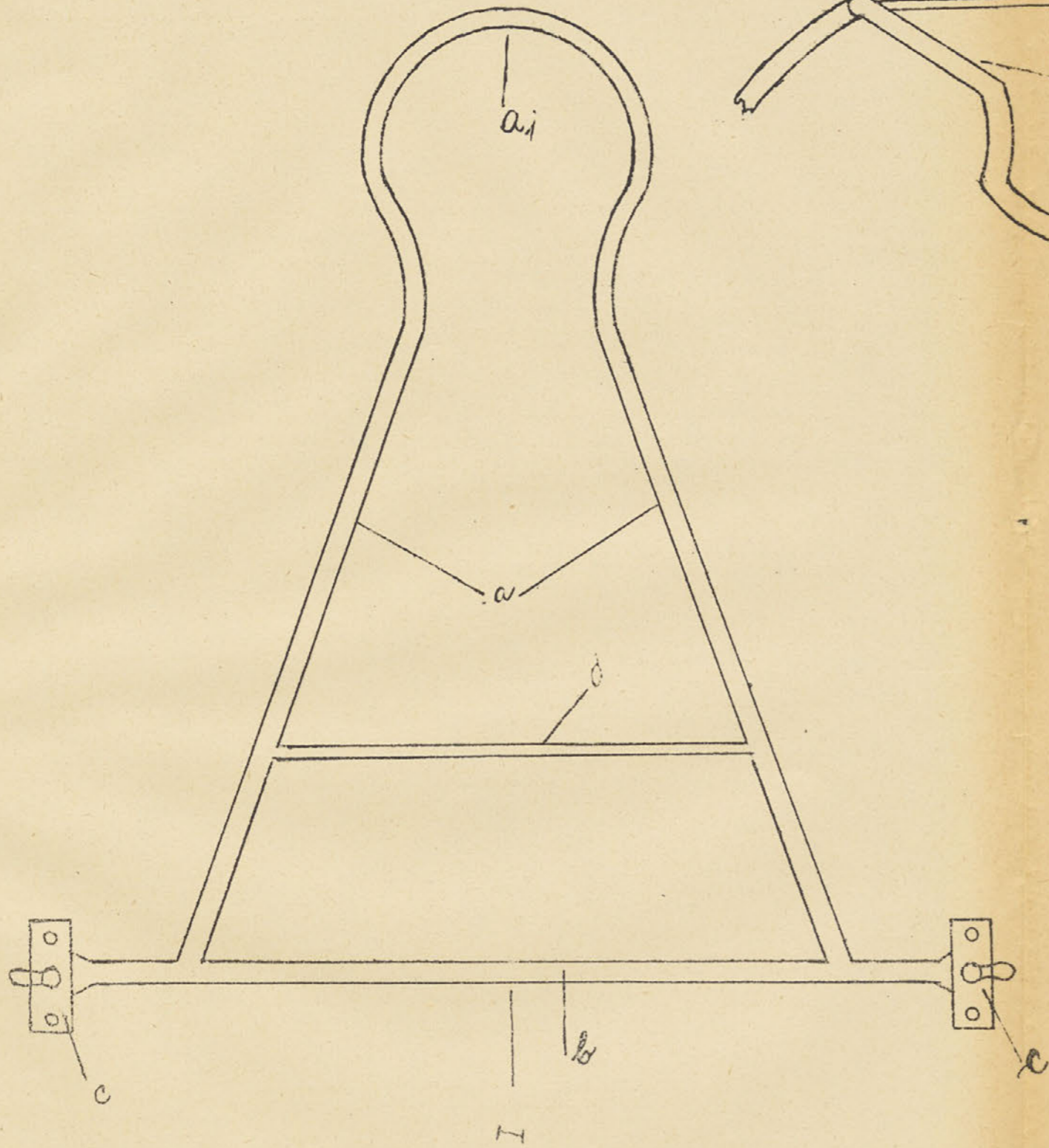

se. 3.

