

# KATALOG KARTOGRAFSKEGA GRADIVA 2023



REPUBLIKA SLOVENIJA  
MINISTRSTVO ZA OBRAMBO

**Izdajatelj in financer:**

Ministrstvo za obrambo  
Direktorat za obrambne zadeve  
Sektor za civilno obrambo

**Vojkova cesta 55, 1000 Ljubljana, Slovenija**

Tel.: +386 (0)1 230 52 66

Faks: +386 (0)1 471 16 30

E-pošta: glavna.pisarna@mors.si

**Besedilo:**

Jože Balas in Boris Kovič, Valentin Hegediš in Urška Brodnik

**Lektoriranje:**

Služba za strateško komuniciranje

**Organizacija, priprava in oblikovanje naslovnice ter kataloga:**

Jože Balas in NEBIA d. o. o.

**Fotografije, karte in grafične podlage:**

Jože Balas in Boris Kovič

Ministrstvo za obrambo

Geodetska uprava Republike Slovenije

**Februar 2023**

**Tisk:**

NEBIA d. o. o.

**Naklada:**

150 izvodov

**Dostopno:**

Digitalna knjižnica Ministrstva za obrambo

<http://dk.mors.si/lzpisGradiva.php?id=439>

ISSN 1855-766X (tiskana izdaja)

ISSN 2350-5494 (spletna izdaja)



REPUBLIKA SLOVENIJA  
MINISTRSTVO ZA OBRAMBO

# Katalog

## kartografskega gradiva

# 2023



Ljubljana, 2023

Uvod .....	5
Vojaška topografska karta Republike Slovenije v merilu 1 : 25 000 .....	6
Vojaška topografska karta Republike Slovenije v merilu 1 : 25 000 – karte večjega formata. ....	10
Vojaška topografska karta Republike Slovenije v merilu 1 : 50 000 .....	14
Vojaška topografska karta Republike Slovenije v merilu 1 : 100 000. ....	18
Vojaška pregledna karta Republike Slovenije v merilu 1 : 250 000. ....	22
VFR vojaška letalska navigacijska karta Republike Slovenije v merilu 1 : 250 000. ....	23
Ortofoto karte strelišč in vadišč Slovenske vojske .....	24
GEOPORTAL MORS in naročanje. ....	26
Naslovi in številke za stike .....	27

V Sektorju za civilno obrambo Direktorata za obrambne zadeve, ki je nosilec razvoja in vzdrževanja kartografskega sistema za obrambo, razvijamo in načrtujemo kartografski sistem skladno s potrebami in zahtevami uporabnikov na Ministrstvu za obrambo, povezljivost s članicami Nata pa zagotavljamo z upoštevanjem standardov. Med našimi nalogami je tudi obveščanje uporabnikov ministrstva o kartografskih projektih in novih izdajah kart. Obvestila o tem redno objavljamo na portalu GEOPORTAL MORS, internih spletnih straneh, v reviji Slovenska vojska in Katalogu kartografskega gradiva 2023, ki je pred vami.

Leta 2022 je bilo izdanih 17 novih sistemskih listov Vojaške topografske karte RS v merilu 1 : 25 000 (VTK 25) in izšel je ponatis VTK 25 večjega formata Območje Postojna, Julijske Alpe - vzhod ter Kamniško-Savinjske Alpe in Karavanke. V sodelovanju z Geodetsko upravo Republike Slovenije smo vsebinsko obnovili deset listov Vojaške topografske karte Republike Slovenije v merilu 1 : 50 000 (VTK 50). Obnovljena je bila tudi VFR vojaška letalska navigacijska karta Republike Slovenije v merilu 1 : 250 000 (9. izdaja, 2022).

Elektronska oziroma PDF-različica kataloga je dostopna na interni spletni strani GEOPORTAL MORS (<https://igis4vm.int.mors.si/geosite/>), v digitalni knjižnici Ministrstva za obrambo ([dk.mors.si](http://dk.mors.si)) in COBISS-u ([cobiss.si](http://cobiss.si)). Na elektronski naslov [geo@mors.si](mailto:geo@mors.si) lahko uporabniki sporočate svoje pripombe, opažanja, popravke in pobude, povezane s kartografskim in geoprostorskim gradivom.

# VOJAŠKA TOPOGRAFSKA KARTA REPUBLIKE SLOVENIJE V MERILU 1 : 25 000 (VTK 25)

Leto izdaje: 2004–

Serijski: **M 8011**

Število listov: **192**

Kartografska projekcija, koordinatni sistem:

**Prečna Mercatorjeva, pravokotni koordinatni sistem UTM, koordinatne osi N-smer sever in E-smer vzhod. Ob robovih karte so prikazane geografske koordinate (geografska širina in dolžina) in dodan je sistem za navajanje lokacije MGRS (vojaški pravokotni koordinatni sistem).**

Referenčni elipsoid:

**World Geodetic System 1984 (WGS84), nadmorske višine na karti pa se nanašajo na srednjo gladino Jadranskega morja.**

Format karte: **75 cm × 56 cm**

Velikost območja lista:

**v ločnih enotah 10' × 6' približno 13 km × 11 km**

Prvi listi Vojaške topografske karte RS v merilu 1 : 25 000, ki so bili izdani leta 2004, so bili le preformatirani, tako da so izpolnjevali osnovne zahteve glede povezljivosti kartografskih podlag s standardi Nata. Vsebinsko so zastareli in zato pogojno uporabni. Načrtovana je nova izdaja, tako da bodo uporabnikom omenjeni listi na voljo predvidoma do leta 2026.

Listi, ki so bili izdani po letu 2019, so pripravljene skladno z novim redakcijskim načrtom ter prilagojeni slovenskim vojaškim in Natovim standardom stanag. Geolocirani digitalni podatki so na voljo v rastrski in vektorski obliki.

Pregled že izdanih in načrtovanih novih izdaj listov leta 2023 je v preglednici na 8. in 9. strani.





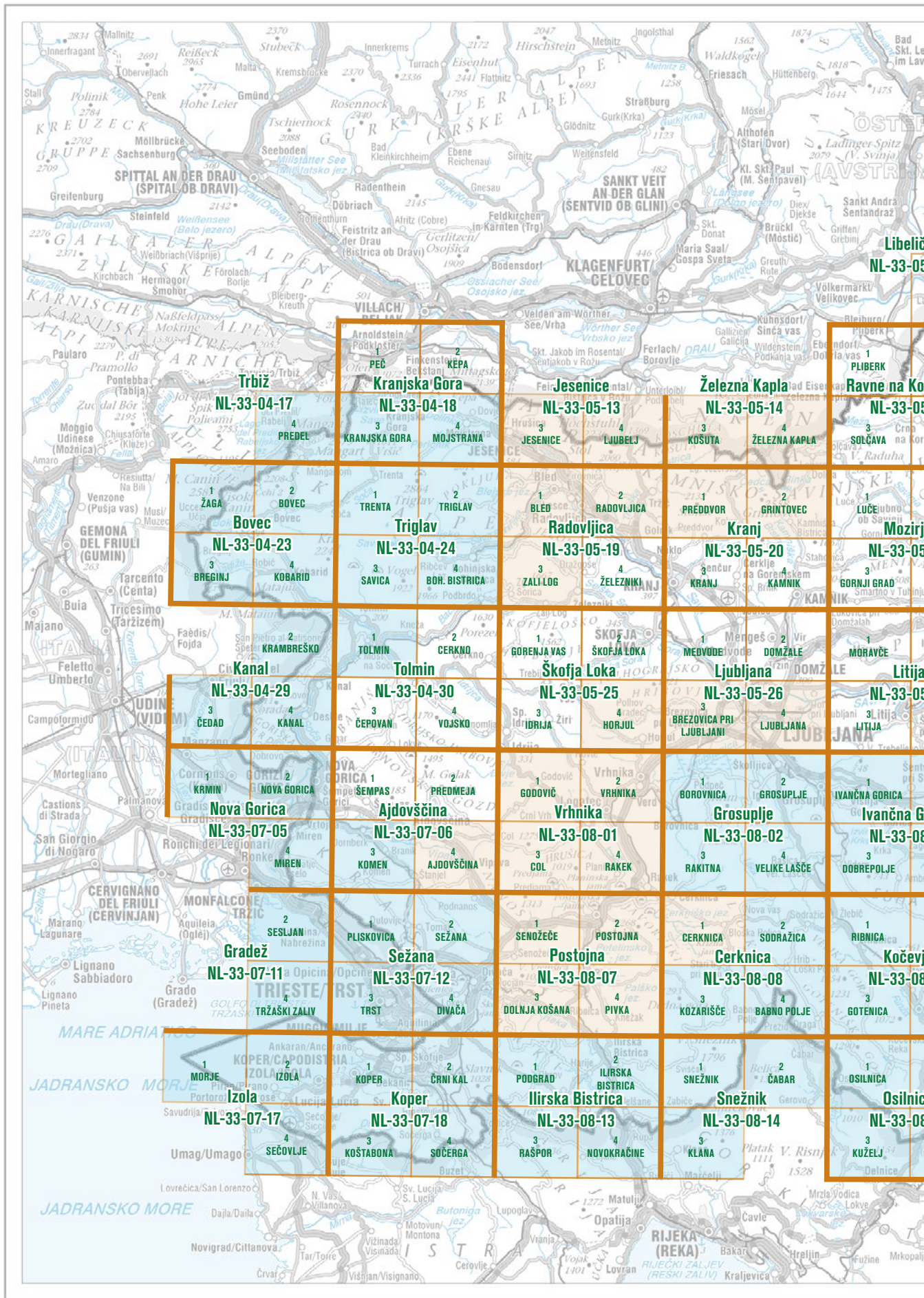

REPUBLIKA SLOVENIJA  
 RAZDELITEV NA LISTE VOJAŠKE TOPOGRAFSKE KARTE RS V MERILU 1 : 25 000  
 Kartografska podlaga: Pregledna karta Republike Slovenije v merilu 1 : 1 000 000





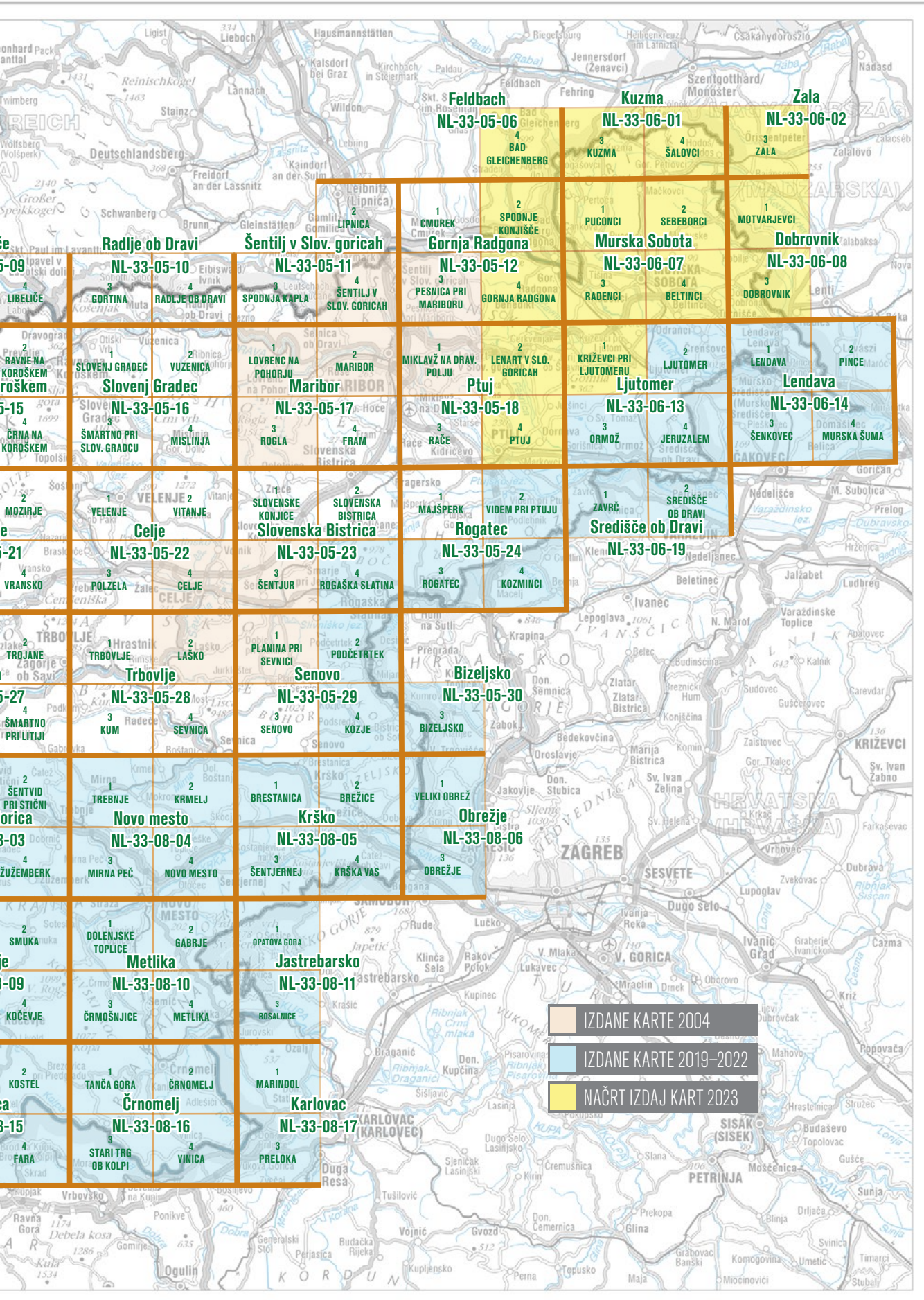

# VOJAŠKA TOPOGRAFSKA KARTA REPUBLIKE SLOVENIJE V MERILU 1 : 25 000 – KARTE OBMOČIJ

Format karte:

99 cm × 68 cm, zglobana na format 11 cm × 23 cm

**Vojaška topografska karta 1 : 25 000**  
**Območje Postojna**  
(VTK 25 OP, 1. izdaja 2015, ponatis 2022)

**Vojaška topografska karta 1 : 25 000**  
**Območje Ljubljana**  
(VTK 25 OL, 1. izdaja 2016)

**Vojaška topografska karta 1 : 25 000**  
**Območje Vipava**  
(VTK 25 OV, 1. izdaja 2017)

**Vojaška topografska karta 1 : 25 000**  
**Območje Brežice**  
(VTK 25 OB, 1. izdaja 2017)

**Vojaška topografska karta 1 : 25 000**  
**Območje Maribor**  
(VTK 25 OM, 1. izdaja 2019)

Karte se razen večjega formata bistveno ne razlikujejo od sistemskih vojaških topografskih kart v merilu 1 : 25 000. Izdane so za prednostna območja po izboru SV in URSZR. Dodanih je nekaj tematskih vsebin, in sicer pristajalna mesta za helikopterje, visoki objekti, ki so lahko ovira pri letenju, veterinarske postaje, gasilski domovi, območja za potrebe obrambe ter območja Civilne zaščite. Na kartah je dodano tudi senčenje kart, kar omogoča lažjo vizualizacijo terena. Vse karte so na voljo tudi v digitalni obliki.



# VOJAŠKA TOPOGRAFSKA KARTA REPUBLIKE SLOVENIJE V MERILU 1 : 25 000 – KARTE S PLANINSKO TEMATIKO

Format karte:

**99 cm × 68 cm, zgibana na format 11 cm × 23 cm**

**Vojaška topografska planinska karta 1 : 25 000**

**Julijske Alpe – vzhod**

**(VTPK 25 JA-V, 1. izdaja 2014, ponatis 2022)**

**Vojaška topografska planinska karta 1 : 25 000**

**Julijske Alpe – zahod**

**(VTPK 25 JA-Z, 1. izdaja 2015)**

**Vojaška topografska karta 1 : 25 000**

**Kamniško-Savinjske Alpe in Karavanke**

**(VTK 25 KSA-K, 1. izdaja 2016, ponatis 2022)**

**Vojaška topografska karta 1 : 25 000**

**Pohorje**

**(VTK 25 POH, 1. izdaja 2017)**

**Vojaška topografska karta 1 : 25 000**

**Kanin**

**(VTK 25 KAN, 1. izdaja 2018)**

**Vojaška topografska karta 1 : 25 000**

**Karavanke in Jelovica**

**(VTK 25 K-J, 1. izdaja 2018)**

**Vojaška topografska karta 1 : 25 000**

**Zahodne Karavanke**

**(VTK 25 ZK, 1. izdaja 2020)**

Na kartah s planinsko tematiko so uporabljeni najnovejši podatki iz katastra planinskih poti Planinske zveze Slovenije, ločeni pa so glede na svojo težavnost in opremljenost poti. Prikazane so lokacije planinskih koč in bivakov, zavetišč Gorske reševalne službe in Jamarske reševalne službe ter turnosmučarske smeri, označeni pa so pomembnejša brezna, lovska zavetišča in bivaki. Zložljiva karta VTPK 25 JA-Z je shranjena v zaščitnem polivinilnem ovitku z dotiskom merila, diagrama nagibov, koordinatometra in kotometra. Na vseh kartah so prikazane tudi meje parkov, rezervatov in naravnih spomenikov, s čimer je upoštevan naravovarstveni vidik kart. Vse karte so na voljo tudi v digitalni obliki in so razen VTK 25 KAN dvostranske.

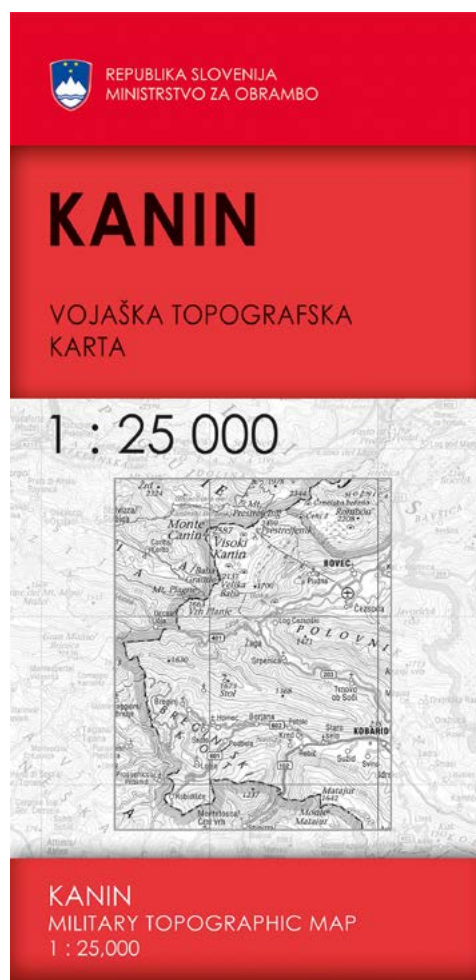

# VTK 25 – karte večjega formata

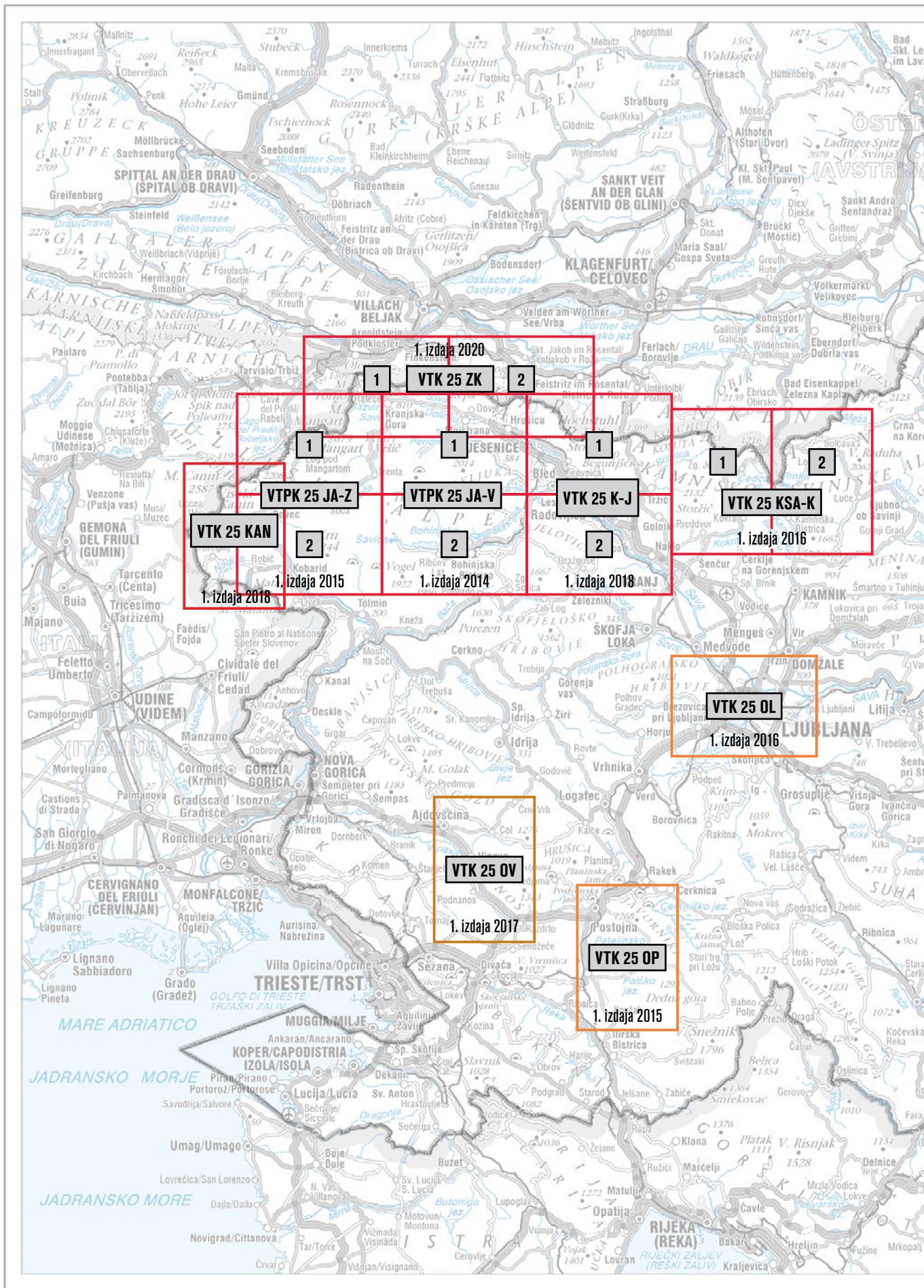

REPUBLIKA SLOVENIJA  
 RAZDELITEV NA LISTE VOJAŠKE TOPOGRAFSKE KARTE RS V MERILU 1 : 25 000 - KARTE VEČJEGA FORMATA  
 Kartografska podlaga: Pregledna karta Republike Slovenije v merilu 1 : 1 000 000

0 10 20

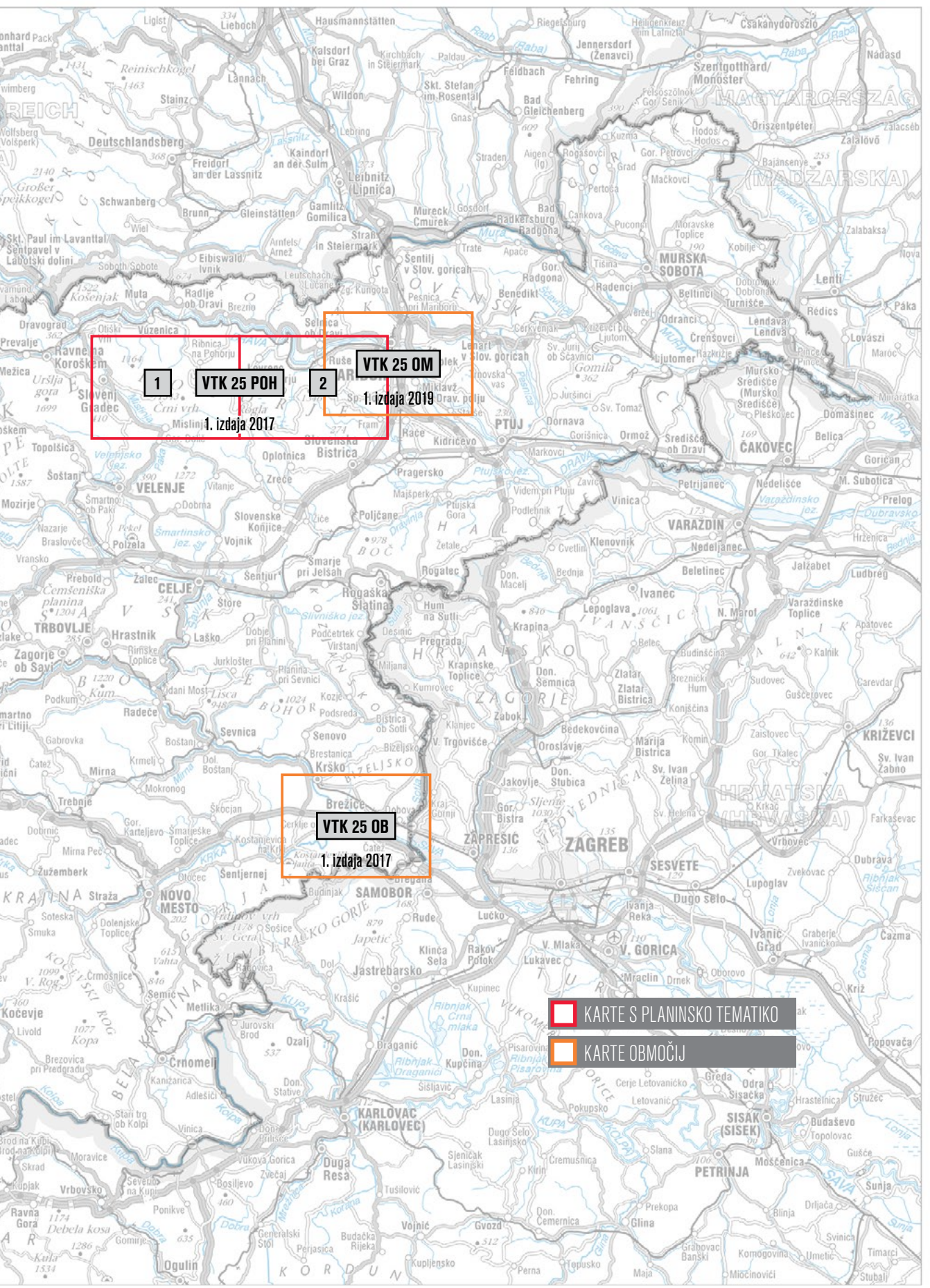

# VOJAŠKA TOPOGRAFSKA KARTA REPUBLIKE SLOVENIJE V MERILU 1 : 50 000 (VTK 50)

Leto izdaje: 2010–

Serijska: M 7021

Število listov: 58

Kartografska projekcija, koordinatni sistem:

**Prečna Mercatorjeva, pravokotni koordinatni sistem UTM, koordinatne osi N-smer sever in E-smer vzhod. Ob robovih karte so prikazane geografske koordinate (geografska širina in dolžina) in dodan je sistem za navajanje lokacije MGRS (vojaški pravokotni koordinatni sistem).**

Referenčni elipsoid:

**World Geodetic System 1984 (WGS84), nadmorske višine na karti pa se nanašajo na srednjo gladino Jadranskega morja.**

Format karte: 75 cm × 56 cm

Velikost območja lista:

**v ločnih enotah 20' × 12' približno 25 km × 21 km**

Vojaško topografsko karto Republike Slovenije v merilu 1 : 50 000 (VTK 50) sestavlja 58 listov, ki zvezno pokrivajo vso državo. Karta je prilagojena slovenskim vojaškim in Natovim standardom stanag. Namenjena je taktično-operativnim potrebam Slovenske vojske in opravljanju nalog s področja zaščite in reševanja. VTK 50 je trenutno najbolj posodobljena topografska karta, ki prikazuje vso državo. Karta je bila leta 2017 oblikovno prenovljena in dodane so bile značilnosti cestnega omrežja, karto pa je mogoče na označenih mestih zgibati, tako da ustreza žepu vojaške uniforme.

Geolocirani digitalni podatki so na voljo v rastrski in vektorski obliki za vso Republiko Slovenijo.

Pregled že izdanih in načrtovanih novih izdaj listov leta 2023 je v preglednici na 16. in 17. strani.

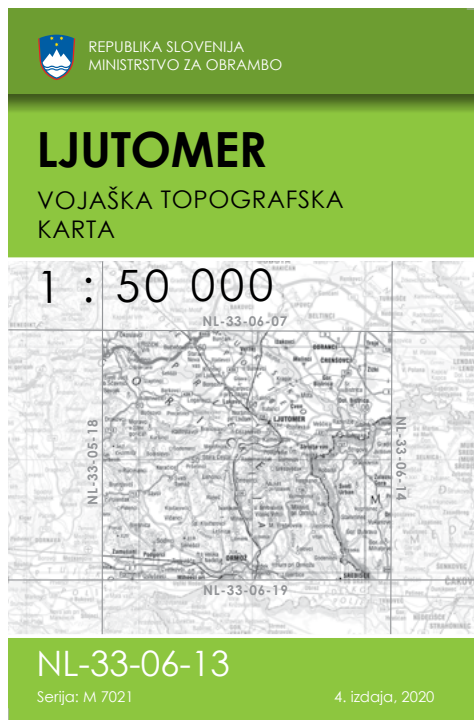



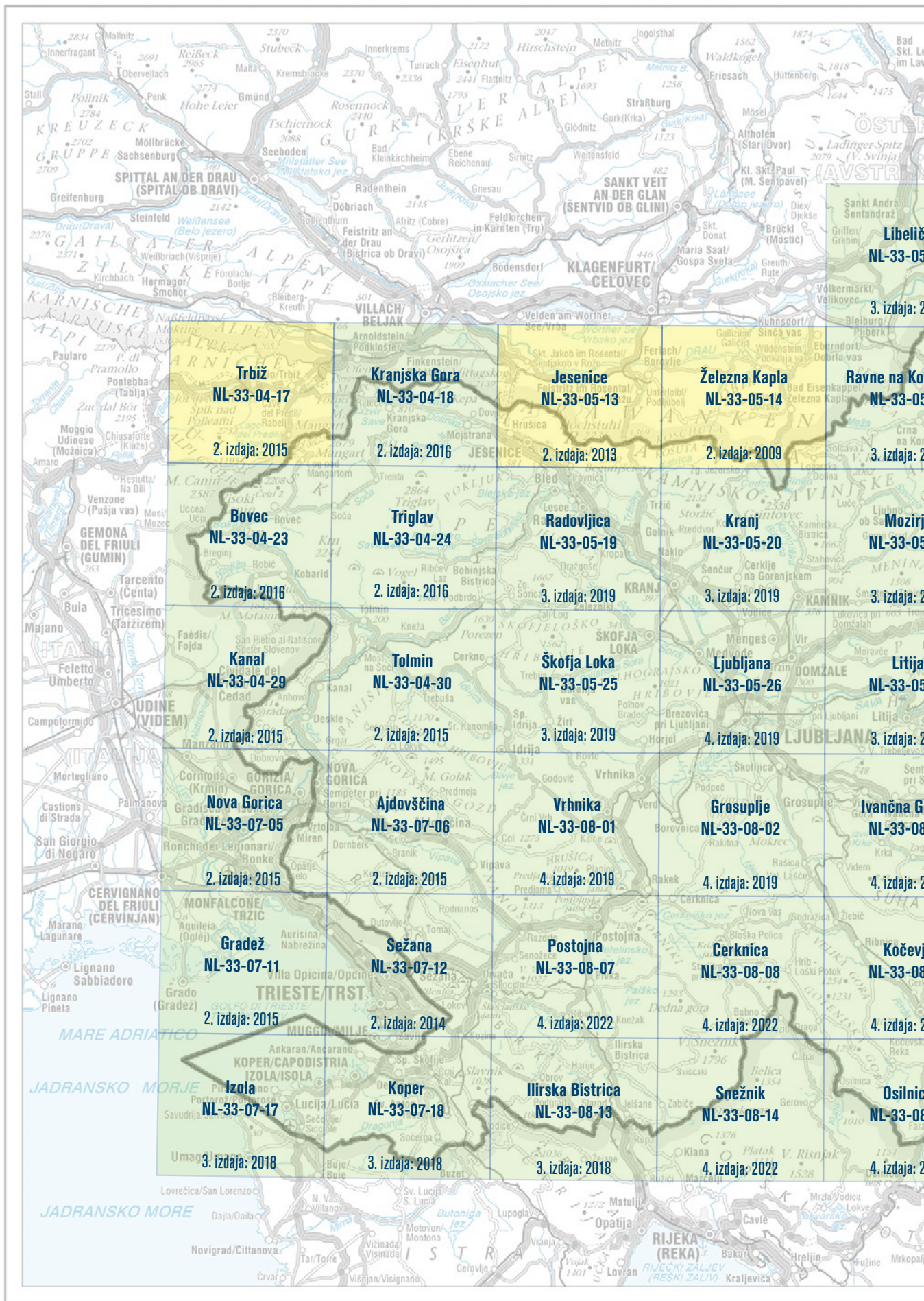

REPUBLIKA SLOVENIJA  
 RAZDELITEV NA LISTE VOLJAŠKE TOPOGRAFSKE KARTE RS V MERILU 1 : 50 000  
 Kartografska podlaga: Pregledna karta Republike Slovenije v merilu 1 : 1 000 000

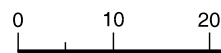



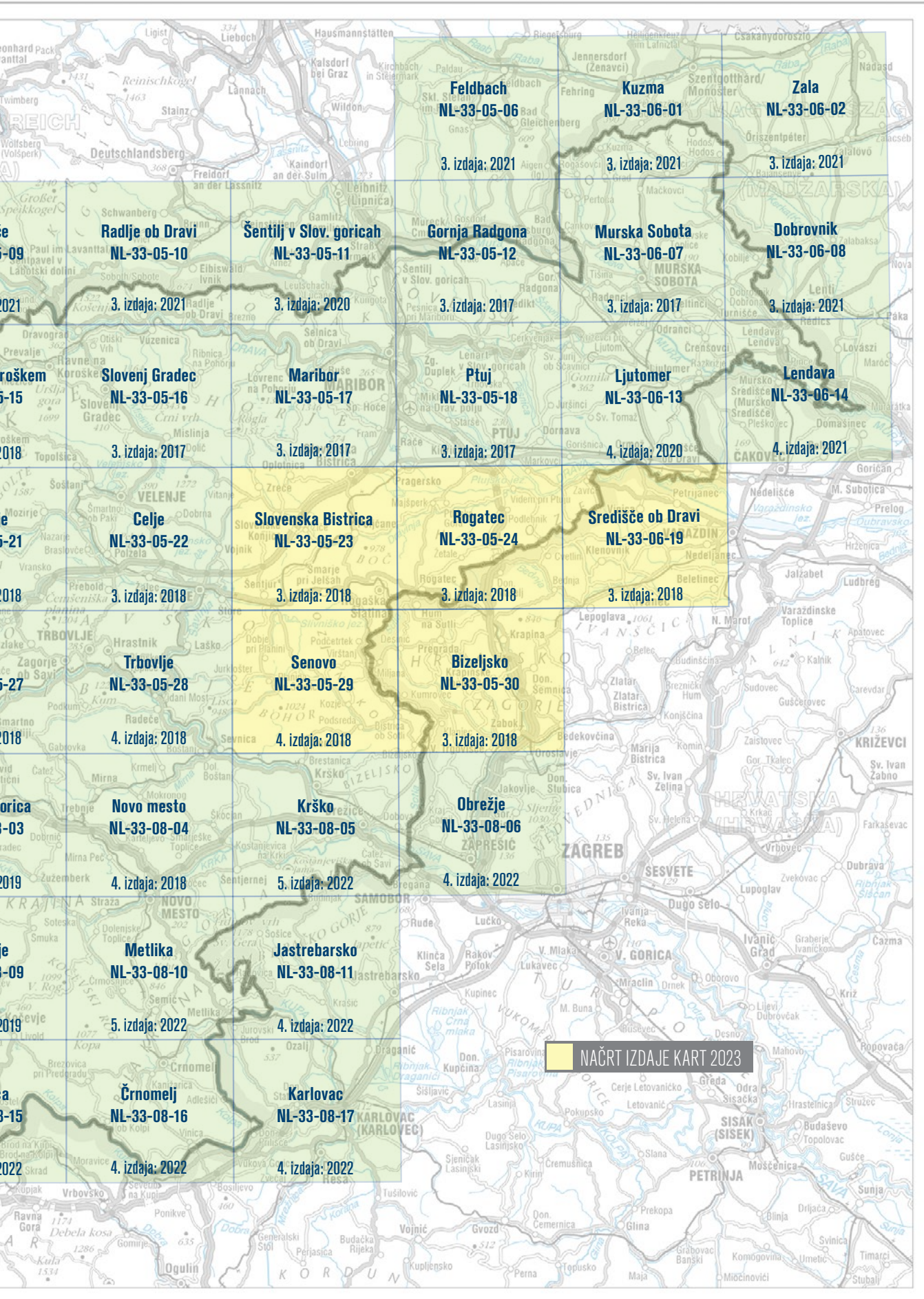

30 40 50 km

NAČRT IZDAJE KART 2023

# VOJAŠKA TOPOGRAFSKA KARTA REPUBLIKE SLOVENIJE V MERILU 1 : 100 000 (VTK 100)

---

Leto izdaje: **2002–2003**

Serijski št.: **M 6016**

Število listov: **16**

Kartografska projekcija, koordinatni sistem:

**Prečna Mercatorjeva, pravokotni koordinatni sistem UTM, koordinatne osi N-smer sever in E-smer vzhod. Ob robovih karte so prikazane geografske koordinate (geografska širina in dolžina) in dodan je sistem za navajanje lokacije MGRS (vojaški pravokotni koordinatni sistem).**

Referenčni elipsoid:

**World Geodetic System 1984 (WGS84), nadmorske višine na karti pa se nanašajo na srednjo gladino Jadranskega morja.**

Format karte: **75 cm × 56 cm**

Velikost območja lista:

**v ločnih enotah 40' × 24' približno 51 km × 44 km**

Ministrstvo za obrambo je v letih 2002 in 2003 izdalo 16 listov Vojaške topografske karte Republike Slovenije v merilu 1 : 100 000 (VTK 100), ki pokrivajo vso Republiko Slovenijo. Karte v teh merilih so namenjene obrambnemu načrtovanju in izvajanju operacij na regionalni ravni. Večinoma se uporabljajo kot zlepljeni stenski mozaiki, sestavljeni iz vseh 16 listov, v skupni velikosti približno 3 m × 2 m. Listi so vsebinsko zastareli in zato pogojno uporabni, obnova pa v kratkoročnem obdobju ni načrtovana.

Geolocirani digitalni podatki so na voljo v rastrski obliki za vso Republiko Slovenijo.

TRIGLAV

VOJAŠKA TOPOGRAFSKA KARTA MILITARY TOPOGRAPHIC MAP OF THE REPUBLIC OF SLOVENIA 1:100,000

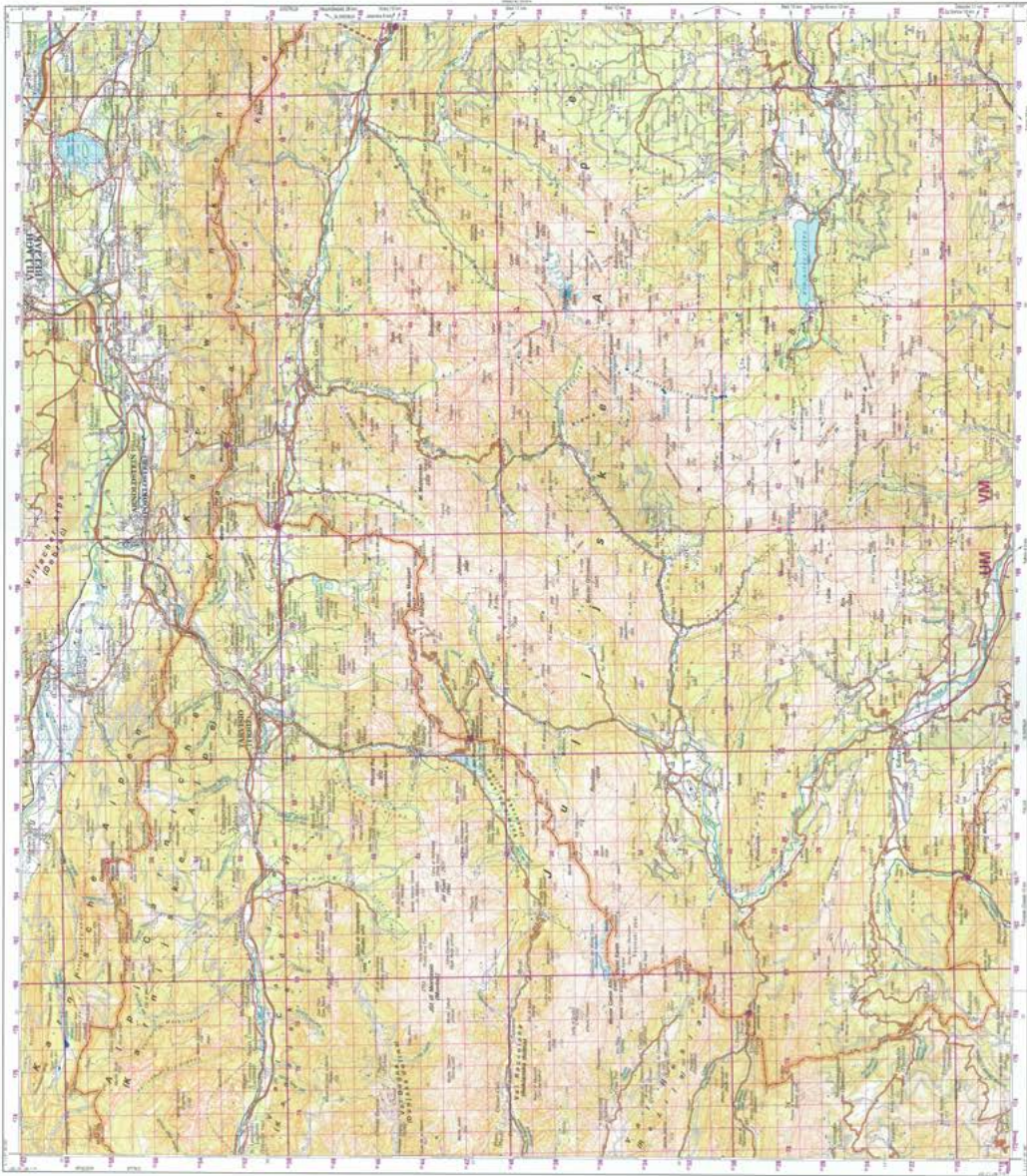

**TRIGLAV N1:304-6**  
Scale 1:100,000

**VOJAŠKA TOPOGRAFSKA KARTA MILITARY TOPOGRAPHIC MAP OF THE REPUBLIC OF SLOVENIA 1:100,000**

**Legenda (Legend):**  
 - **Mešički predel (Mešički predel):** Symbols for various types of roads, paths, and tracks.  
 - **Reke (Rivers):** Symbols for rivers and streams.  
 - **Obsevani predeli (Shaded areas):** Symbols for different types of terrain shading.  
 - **Vegetacija (Vegetation):** Symbols for different types of vegetation.  
 - **Poseljena mesta (Settlements):** Symbols for various types of settlements and buildings.  
 - **Priloge (Attachments):** Symbols for various types of attachments and structures.

**Scale 1:100,000**

**Merilo 1:100,000**

**Scale 1:100,000**

**TRIGLAV N1:304-6**  
Scale 1:100,000

**VOJAŠKA TOPOGRAFSKA KARTA MILITARY TOPOGRAPHIC MAP OF THE REPUBLIC OF SLOVENIA 1:100,000**

**Legenda (Legend):**  
 - **Mešički predel (Mešički predel):** Symbols for various types of roads, paths, and tracks.  
 - **Reke (Rivers):** Symbols for rivers and streams.  
 - **Obsevani predeli (Shaded areas):** Symbols for different types of terrain shading.  
 - **Vegetacija (Vegetation):** Symbols for different types of vegetation.  
 - **Poseljena mesta (Settlements):** Symbols for various types of settlements and buildings.  
 - **Priloge (Attachments):** Symbols for various types of attachments and structures.

**Scale 1:100,000**

**Merilo 1:100,000**

**Scale 1:100,000**

**TRIGLAV N1:304-6**  
Scale 1:100,000

**VOJAŠKA TOPOGRAFSKA KARTA MILITARY TOPOGRAPHIC MAP OF THE REPUBLIC OF SLOVENIA 1:100,000**

**Legenda (Legend):**  
 - **Mešički predel (Mešički predel):** Symbols for various types of roads, paths, and tracks.  
 - **Reke (Rivers):** Symbols for rivers and streams.  
 - **Obsevani predeli (Shaded areas):** Symbols for different types of terrain shading.  
 - **Vegetacija (Vegetation):** Symbols for different types of vegetation.  
 - **Poseljena mesta (Settlements):** Symbols for various types of settlements and buildings.  
 - **Priloge (Attachments):** Symbols for various types of attachments and structures.

**Scale 1:100,000**

**Merilo 1:100,000**

**Scale 1:100,000**

**TRIGLAV N1:304-6**  
Scale 1:100,000

**VOJAŠKA TOPOGRAFSKA KARTA MILITARY TOPOGRAPHIC MAP OF THE REPUBLIC OF SLOVENIA 1:100,000**

**Legenda (Legend):**  
 - **Mešički predel (Mešički predel):** Symbols for various types of roads, paths, and tracks.  
 - **Reke (Rivers):** Symbols for rivers and streams.  
 - **Obsevani predeli (Shaded areas):** Symbols for different types of terrain shading.  
 - **Vegetacija (Vegetation):** Symbols for different types of vegetation.  
 - **Poseljena mesta (Settlements):** Symbols for various types of settlements and buildings.  
 - **Priloge (Attachments):** Symbols for various types of attachments and structures.

**Scale 1:100,000**

**Merilo 1:100,000**

**Scale 1:100,000**

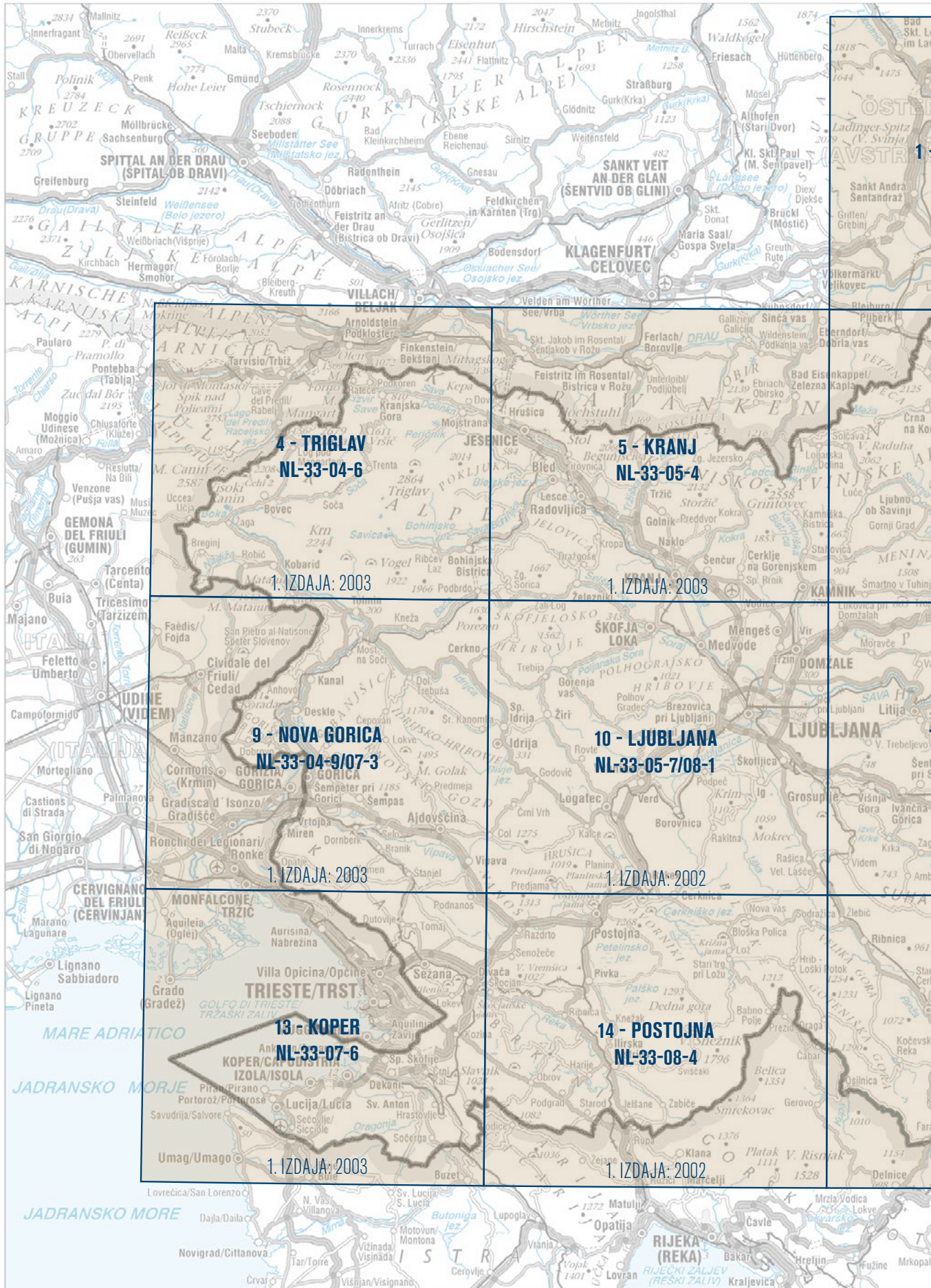

REPUBLIKA SLOVENIJA  
 RAZDELITEV NA LISTE VOJAŠKE TOPOGRAFSKE KARTE V MERILU 1 : 100 000  
 Kartografska podlaga: Pregledna karta Republike Slovenije v merilu 1 : 1 000 000

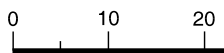

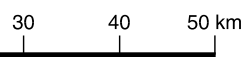
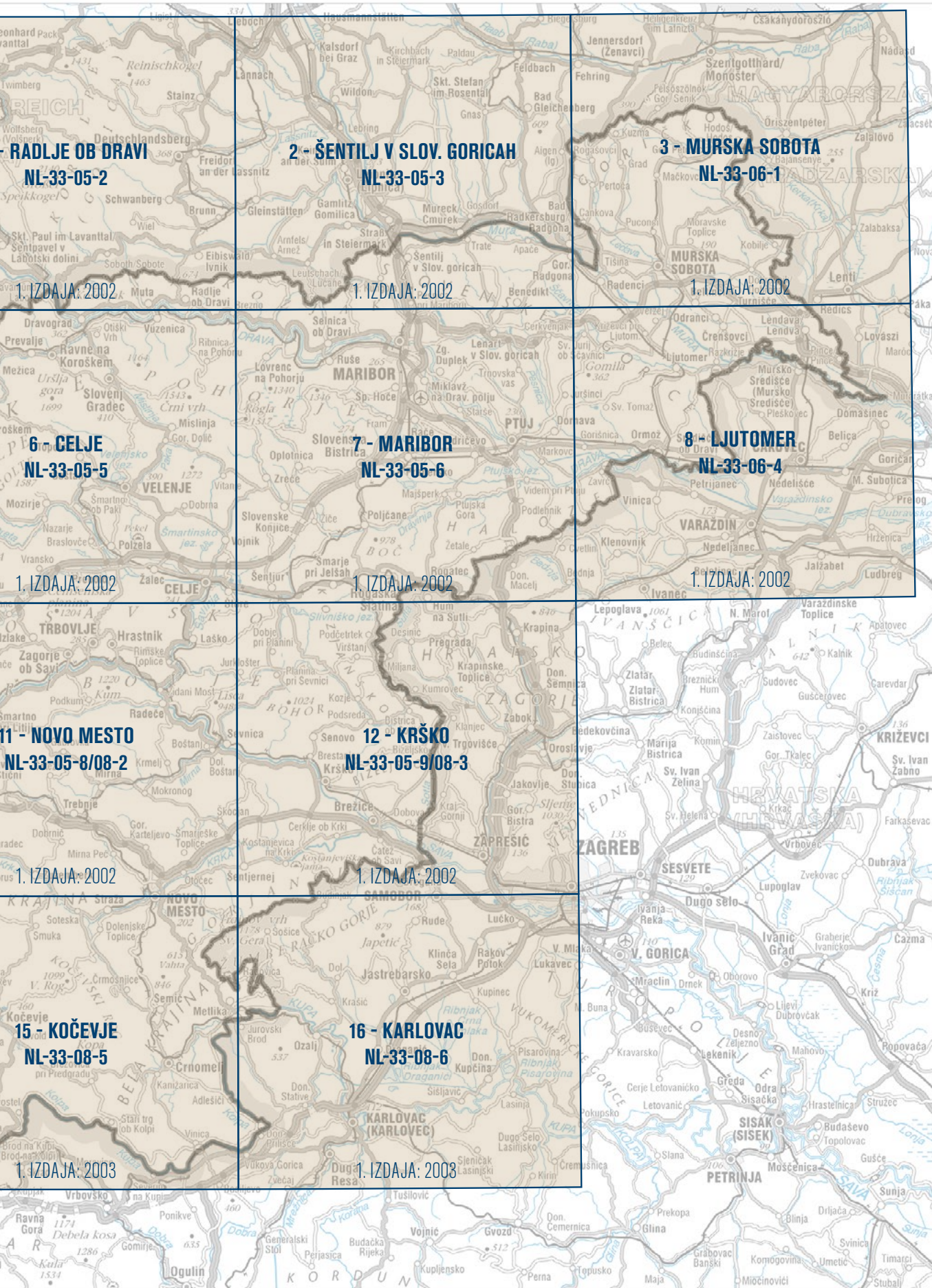

# VOJAŠKA PREGLEDNA KARTA REPUBLIKE SLOVENIJE V MERILU 1 : 250 000 (VPK 250)

Serijska: **M 502**

Leto izdaje: **3. izdaja 2018**

Format karte: **120 cm × 85 cm, stenska**

Vojaška pregledna karta Republike Slovenije v merilu 1 : 250 000 je zasnovana kot splošna pregledna stenska karta. V tem merilu morajo članice Nata vsaka za svoje ozemlje vzdrževati kartografske podatke, saj je to temeljna karta pri aktivnostih, vezanih na podporo države gostiteljice za zavezniške sile, kakor tudi pri obrambnem načrtovanju in operacijah na regionalni ter državni ravni. Karta je na voljo v tiskani ali digitalni obliki. Digitalna karta v rastrski in vektorski obliki s sencami ali brez je namenjena predvsem uporabi v geografskih informacijskih sistemih.

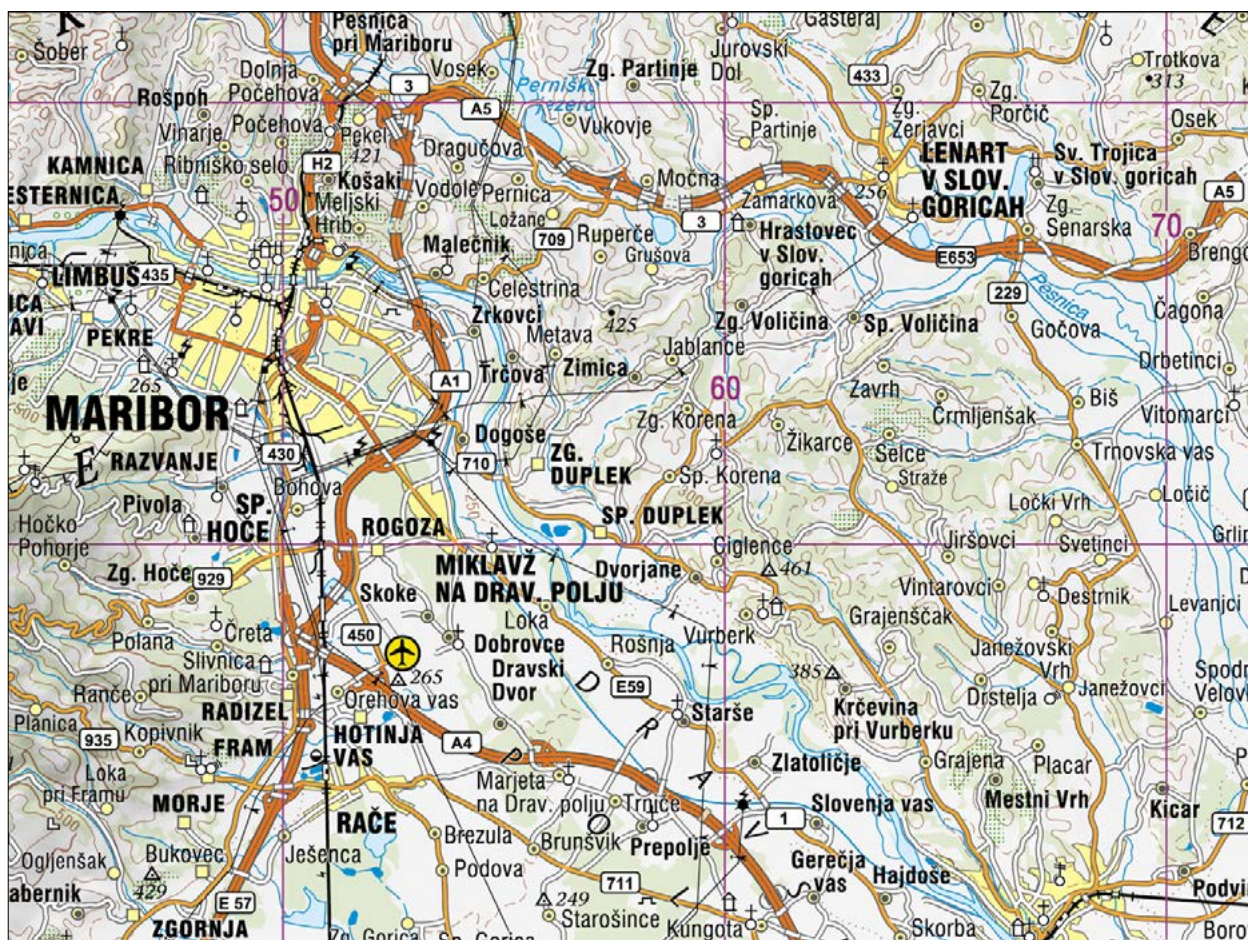

# VFR VOJAŠKA LETALSKA NAVIGACIJSKA KARTA REPUBLIKE SLOVENIJE V MERILU 1 : 250 000 (VFR 250)

VFR 250

Leto izdaje: 9. izdaja 2022

Format karte: 118 cm × 84 cm, zgibana 17 cm × 23 cm

VFR (Visual Flights Rules) vojaška letalska navigacijska karta Republike Slovenije v merilu 1 : 250 000 vsebuje podatke, pomembne za letalstvo, in sicer poudarjeno višinsko predstavitev terena z navedbo višin v čevljih, radionavigacijska sredstva, visokonapetostne daljnovode, pomembnejše objekte, razpoznavne iz zraka, visoke objekte, ki so morebitna ovira pri letenju (antene, stolpi, žičnice), cone zračnega prostora, letališča in vzletišča, kontrolne točke prileta in prepovedane ter omejene cone za letenje. Karto uporabljajo pripadniki Slovenske vojske pri načrtovanju in opravljanju letalskih nalog. Izdana je skladno s slovenskimi vojaškimi standardi z geoprostorskega področja in z aktualnimi posebnostmi mednarodne zveze ICAO, ki veljajo za letalske karte.



# ORTOFOTO KARTA OSREDNJEGA VADIŠČA SLOVENSKE VOJSKE POSTOJNA V MERILU 1 : 10 000

Leto izdaje: **1. izdaja 2017**

Format karte: **92 cm × 67 cm, zgibana na format 11 cm × 23 cm**

Na dvostranski karti so prikazane tri karte. Na sprednji strani karte je barvni ortofoto posnetek **Poligona Poček**, na hrbtni strani pa ortofoto posnetek **Strelišča in vadišča (STRVAD) Bač**. Na obeh kartah je dodana vojaška vsebina, in sicer območja strelišč in vadišč, dostopne poti, tankovske ceste, lega obračališč, območja za uničevanje eksploziva, opazovalnice, šotorišča, parkirišča in oskrbovalne točke ter drugi podatki. Na hrbtni strani karte je prikazana tudi **Pregledna karta osrednjega vadišča SV Postojna** z varnostnim pasom v merilu 1 : 50 000.

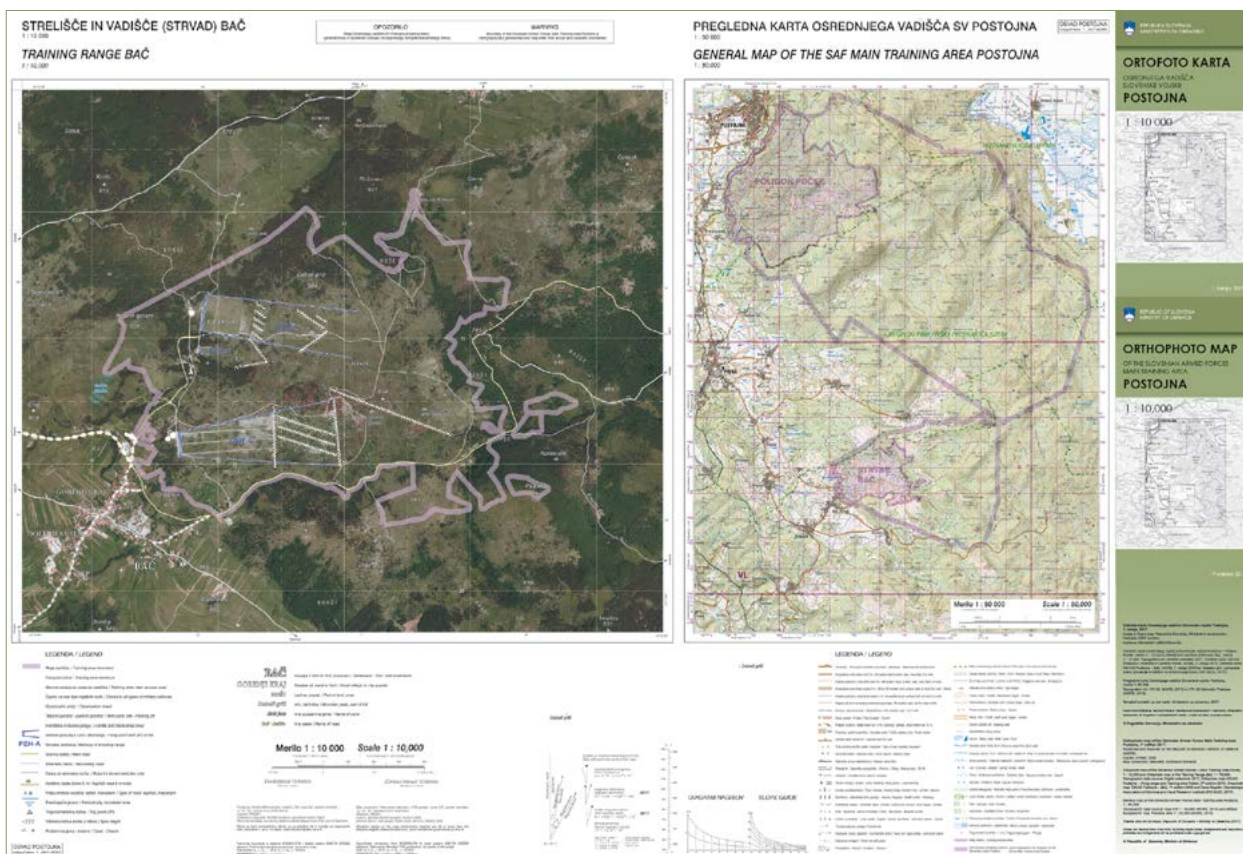



# ORTOFOTO KARTA STRELIŠČA IN VADIŠČA BLOŠKA POLICA TER OBMOČJA ULAKA V MERILU 1 : 5000

---

Leto izdaje: **1. izdaja 2013**

Format karte: **92 cm × 67 cm, zgibana na format 13 cm × 23 cm**

Zasnovana je dvostransko, na njej pa so tri karte **Ortofoto karta streljšča in vadišča Bloška Polica** in **Ortofoto karta območja Ulaka v merilu 1 : 5000** ter na hrbtni strani **Karta vadišča Slovenske vojske Bloška planota v merilu 1 : 10 000**.

# ORTOFOTO KARTA STRELIŠČA IN VADIŠČA SLOVENSKE VOJSKE CRNGROB V MERILU 1 : 5000

---

Leto izdaje: **1. izdaja 2018**

Format karte: **75 cm × 56 cm, zgibana na format 12,5 cm × 18,8 cm**

Zasnovana je dvostransko, na njej pa sta karti **Ortofoto karta streljšča in vadišča Slovenske vojske Crngrob v merilu 1 : 5000** ter **Pregledna karta streljšča in vadišča Slovenske vojske Crngrob v merilu 1 : 25 000**.

# ORTOFOTO KARTA STRELIŠČA IN VADIŠČA SLOVENSKE VOJSKE MLAKE V MERILU 1 : 5000

---

Leto izdaje: **1. izdaja 2018**

Format karte: **75 cm × 56 cm, zgibana na format 12,5 cm × 18,8 cm**

Zasnovana je dvostransko, na njej pa sta karti **Ortofoto karta streljšča in vadišča Slovenske vojske Mlake v merilu 1 : 5000** ter **Pregledna karta streljšča in vadišča Slovenske vojske Mlake v merilu 1 : 25 000**.

Letos bo na voljo prenovljeni GEOPORTAL, na katerem bodo združene vsebine nekdanjega GEOPORTALA MORS, spletišča UDiGISP in portala GEOINT. Tako kot do zdaj vam bodo na enem mestu na voljo vse informacije o razpoložljivem kartografskem gradivu, storitvah, geoanalitiki, GEOINT/IMINT, geoinformatiki, mednarodnem sodelovanju in standardizaciji ter prostorski podatki.

Gradivo, storitve in orodja, vezana na geoprostorsko podporo, so vam na voljo prek enotne vstopne točke. Pripadniki Slovenske vojske in zaposleni v upravnem delu ministrstva do enotne vstopne točke najlažje dostopate z namenskim obrazcem oziroma zahtevkom v IRDG. Če ste zaposleni na URSZR, se na nas lahko obrnete na poštnem naslovu [geo@mors.si](mailto:geo@mors.si). Več informacij in natančnejša navodila lahko najdete na GEOPORTALU MORS, ki je dostopen na povezavi <https://igjs4vm.int.mors.si/geosite>, na Infotočki pod rubriko Geopodpora ali na portalu IPSV med skupnimi vsebinami.

Na podlagi sklenjenih dvostranskih sporazumov z državami članicami Nata in PzM lahko za MO ter SV pridobimo kartografsko gradivo v tiskani in digitalni obliki. Pri naročanju geoprostorskih podatkov za mednarodne operacije in misije oziroma vaje v tujini je treba potrebe sporočiti vsaj mesec dni prej, saj se gradivo naroča v tujini in običajno pošilja po diplomatski pošti. Upoštevati morate tudi, da so možnosti za pridobitev teh kart različne.

**Ministrstvo za obrambo**  
**Direktorat za obrambne zadeve**  
**Sektor za civilno obrambo**

Vojkova cesta 55, 1000 Ljubljana, Slovenija

Tel.: +386 (0)1 230 52 66

Faks: +386 (0)1 471 29 78

E-pošta: [glavna.pisarna@mors.si](mailto:glavna.pisarna@mors.si), [geo@mors.si](mailto:geo@mors.si)

**Ministrstvo za obrambo**  
**Sekretariat generalnega sekretarja**  
**Služba za informatiko in komunikacije**

Vojkova cesta 55, 1000 Ljubljana, Slovenija

Tel.: +386 (0)1 230 53 14

+386 (0)1 471 15 36

Faks: +386 (0)1 471 27 01

E-pošta: [glavna.pisarna@mors.si](mailto:glavna.pisarna@mors.si)

**Generalštab Slovenske vojske**  
**Sektor za vojaško obveščevalno, protiobveščevalno in varnostno dejavnost**

Vojkova cesta 55, 1000 Ljubljana, Slovenija

Tel.: +386 (0)1 471 52 51, MO 71 52 51

+386 (0)1 471 12 67, MO 71 12 67

Faks: +386 (0)1 471 15 62

E-pošta: [glavna.pisarna.gssv@mors.si](mailto:glavna.pisarna.gssv@mors.si)

**Ministrstvo za obrambo**  
**Uprava RS za zaščito in reševanje**

Vojkova cesta 61, 1000 Ljubljana, Slovenija

Tel.: +386 (0)1 471 33 22

Faks: +386 (0)1 471 33 20

E-pošta: [gp.dgZR@urszr.si](mailto:gp.dgZR@urszr.si)



Sektor za civilno obrambo  
Direktorat za obrambne zadeve  
Ministrstvo za obrambo