"EDINOST"
izhaja vsako soboto.
NAROČNINA:
za Združene Države na leto..... $1.50
za Združene Države za pol leta..... .75
za Evropo in druge dežele na leto...$2.00
Oglasi po dogovoru.

EDINOST

NEODVISNO GLASILO PENN SYLVANSKIH DELAVCEV.

"UNITY"
issued every Saturday.
SUBSCRIPTION RATES:
One year in U. S. A.....$1.50
Half year in U. S. A..... .75
To foreign countries $2.00
Advertising rates sent on request.

ŠTEV. (NUMBER) 27. PITTSBURGH, PA., SOBOTA, (SATURDAY), JULY 26, 1913. LETO (VOL.) III.

Slovenske novice.

— **Društvo sv. Roka,** št. 15 K. S. K. J. priredi dne 8. septembra tega leta piknik na znani Anton Kainovi farmi v Millvale.

— **Slovenski himen.** Poroka rojaka g. Frank Trempuša z gdč. Annie Butala se vrši v sredo, dne 30. julija v slovenski cerkvi na 57. cesti.

— **Kam v nedeljo 3. avgusta?** nikamor drugam kot na izlet društva "Sokol" št. 118 S. N. P. J. Kateri se vrši na splošno znani Hoffmanovi farmi v W. Etna, 15 minut hoda od konca Etna kare. Tja se lahko peljete tudi z veliko Butler karo ter izstopite na Glenshaw postaji ter krenite na levo v prijazno dolnico. Tu bode obilo zabave.

— **Novo društvo,** pod imenom "Jugoslovan" se je ustanovilo v našem mestu. To društvo se je priklopilo k Slovenski Svobodomiselni Podporni Zvezi, ki ima svoj urad v Chicagi. Svoje seje ima vsako drugo nedeljo v K.-S Domu.

— **Cenjene rojake** opozarjamo da se je v našem mestu osnovala "Slovenska korespondečna šola," kjer se bode učilo Slovence po sosednjih naselbinah engleškega jezika. To učenje bode posebno koristilo, tistim, ki bi se radi poučili temeljito engleškega jezika in sicer praktično. Potom korespondenčne šole, bodete dobili podlago praktičnega govora, kar si Slovenci po okolici tako zelo potrebujejo. Vsakemu toplo priporočamo, da se upiše, čimpreje. Rojak L. F. Tuger, ki bode učil engleščino potom korespondence, ima svojo metodo po kateri je že učil z velikim uspehom.

Lokalne novice.

— **Županske volitve.** Ker poteče spomladi županski termin sedanjega župana W. Magee so se pričele prav živahne agitacije za imenovanje novih županskih kandidatov. Med prvimi, sedaj že oglasivšimi sta kongresman S. G. Porter in sedanji načelnik ljudskih naprav Armstrong. Zadnji je prisostvoval tudi seji različnih pittsburških delavskih organizacij, toda na tej seji se še ni sklenilo za katerega kandidata se bodo organizacije potegnile.

— **Tri osebe ranjene.** Blizu železniške postaje Gastonville je v sredo popoldne tovorni vlak Baltimore & Ohio železnice zadel v avtomobil, v katerem se je vozilo troje oseb. Lastnik avtomobila neki Jones je hotel prehiteti tovorni vlak, toda ga je ta prehitel in zadel ravno ko je bil avtomobil na sredini proge. Voznik je bil jako opasno ranjen; ima zlomljen vrat in tudi po telesu ima več ran. Ostala dva potnika sta isto bila poškodovana, vendar bodeta najbrže okrevala v kratkem času. nesreče je zakrivil seveda voznik sam, ker se je preveč zaupal na hitrost svojega avtomobila.

— **Čudno modo** je hotela upeljati neka ženska, katero je policija v sredo zvečer aretirala blizu železniške postaje Pennsylvania železnice na Stanton in Frankstown ave. V nogavici je imela namreč skrit samokres, katerega je neki redar zapazil. Ko so jo na postaji izpraševali kako je prišla do morilnega orožja, je priznala, da je zastavila svoj poročni prstan in nato kupila za ta denar samokres. Ni pa hotela povedati iz kakega namena je samokres nosila. Sodnik Schroedel ji je naložil $10 denarno globo ali 30 dni zapora. Ker ženska ni imela denarja, je morala iti v zapor. Sodniku je priznala, da je poročena, pa da ne živi z možem že par mesecev.

— **Napad.** Ko se je v sredo zvečer Frank Creko vračal po bližnjici proti svojemu domu ga je iz zasede neki neznanec ustrelil. Zadel ga je v desno uho, katero mu je prestrelil. Creko se je nezavesten zgrudil na tla. Ko se je pozneje zavedel je vsled izgube krvi tako oslabel, da ni mogel vstati. Pričel je klicati na pomoč. Neki mimo idoči domačin je vpitje začul in ga nato prenesel v neko lekarno, kamor so poklicali policijski voz iz Hazelwood. Nato so ga prepeljali v Passavant bonišnico. Napad se je izvršil blizu Greenfield ave. O napadalcu še nimajo niti najmanjega sledu.

— **V pondeljek** popoludne okrog dveh, je bila 16 letna Edna Moore na vrtu, pospravljala je perilo, kar naenkrat pa jo nek možki napade, vrže na tla, zveže roki na hrbtu ter jo prenese v klet. Ker ni bilo nikjer pripravnega prostora, kjer bi svoje sladko breme odložil, djal je nesrečno deklico v neko luknjo, kjer so imeli pozimi spravljen premog. Vrata je zaprt z kjučavnico nato pa odšel. Seveda je deklico kloroformiral, tako da je bila nezmožna zakričati ali klicati na pomoč. Ko le ni bilo dekleta na spregled, je začelo mater skrbeti, kje bi bila hči. Preiskali so vse, vrt, vse sobe in klet, a Edne ni bilo nikjer. Naenkrat je bil ves Pitcairn okraj na nogah, iskajoč zgubljene deklice. Preiskali so še enkrat vse poslopje, a zaman. Nazadnje je nek možki še poskušal ona vratca, kjer so hranili premog in tam je dobil nesrečno deklico, ki je bila še v nezavesti. Poklicali so zdravnika, ki jo je prebudil in rešil obupnega položaja.

Pred letom dni se je zgodilo nekaj enakega. Edna se je nahajala tedaj v predsobi. Čutivši objem neke osebe jo je tako prestrašilo, da se ni takoj zavedla ter pozabila klicati na pomoč. Bojevala sta se precej časa, slednič je dekle padlo v telefonski aparat, ki je pričel zvoniti na centrali. Operator je slišal šum ter se mu je zdelo sumljivo, zato je pričel zvoniti, kar je privedlo nekega fanta iz zgorne sobe. Ko je slišal nepovabljenec prihajajoče korake, je spustil svojo žrtev ter zbežal. Isti mož je pisal na njene stariše, da naj mu dajo svojo hčer za ženo. A ker mu niso roditelji odgovorili, je pisal dekletu in sicer, da ako ne postane njegova žena, tudi drugega ne bo, za to bo že on skrbel.

O storilcu ni sluha ne duha. Policija in detektivi so na nogah in se trudijo izslediti storilca.

Ker se mati boji, da se ne bi prikazal zopet tak ali isti mož z enakim namenom, ima vedno pri sebi samokres. Policiji je povedala, da bode vsakega ki se približa njeni hiši in se ji zdi sumljiv, enostavno ustrelila. Mati ne zaupa nič policiji in detektivom Branila bo sama svojo hči.

— **Pittsburška policija ne bode nastopila proti ženskam z rasklanim krilom,** ako se bodo spodobno obnašale ženske v svoji najnovejši modi, ne bode policija napravljala nikakih zaprek. Ako pa bodo nespodobni slučaji, tedaj bo de vse te obleke konfiscirala in obenem kaznovala nositeljico pre klanega krila na $25 globe.

Ta moda se je prinesla iz Pariza, katera je zagledala dnn že nekako pred tremi leti, a se ni še udomačila. Krilo je namreč prerezano do kolenna. Ima sicer gumbe ali navadno jih ne rabijo. Vsako leto lepše. Kaj bo drugo leto?

— **Deček utonil.** Med tem ko se je deček Peter Split, star 13 let kopal v Monongahela reki, je zaplaval med žice iz katerih se ni mogel rešiti. Predno je pomoč prišla, je deček opešal in izginil pod vodo.

Ameriške novice.

MEKSIKA PRED VRATMI KRIZE.

—o—

Washington, D. C., 22. jul.—Poročila, ki prihajaja izpod peresa amerikanskih trgovcev so kaj pretresliva, kajti Meksika stoji pred durmi velike krize. Zadnja dva tedna je bilo kaj kritično za republiko, kajti sedajna vlada Huerta ni kakor bi morala biti.

Združene države so bilo opozorjene po evropskih državah, da naj posežejo vmes, sicer bodo to storile evropske sile. Ta država je bila seveda Nemčija. Združene države pa se ogibljejo kakih konfliktov ter stopajo previdno. Danes je odgovoril predsednik Wilson sledeče;

1. Predsednik ne pripozna Huertove administracije in da ista ne bode trajala eno leto.

2. Združene države bodo ustanovile neki pokrovitelski sistem v centralni Ameriki, koji bode imel nalogo varovati Panamski kanal.

Vse zveze med osrednjo Meksiko so bile pretrgane. Več kot 200 mostov je bilo pokončanih med mestoma Monterey in Torreon. Revolucionarji so zavzeli glavne toke zapadno od Pukspana, in pričakovati je, da se vname ljut boj. Konzul Canada, je zagotovil, da bode odplula ladja Lousitania iz Vera Cruz v Tukspan, da bode varovala interese ameriških naseljencev. Marauderjevi so bili okolu Vera Cruz ter so napadli dve ameriški plantaži, zahtevajoč živeža in streliva.

PLAČALA $500.000 KAZNI.

Greenville, Tex., 22. jul.—Tožba oziroma kazenska obravnava v znesku $102.000.000. proti Standard Oil družbi je bila danes nenadoma končana. Družba je morala, plačati $500.000 kazni v osmih distriktih.

SENATOR CLARK NA POL OBRIT.

Washington, D. C., 22. julija.—Senator Clark, je imel precej velike kocine po svojem obrazu, zato je sklenil, da se jih iznebi. Pet minut poprej, ko se je začelo zasedanje senata je stopil v brivnico, se komodno vsedel v stol ter čakal, da ga brivec obrije. Ravno na pol je bil obrit, ko zasliši zvonec v dvorani. Ker je Clark med prvimi, je seveda takoj vstal, si obrisal obraz ter tekel v dvorano Bil je obrit samo po eni strani, dočim je bila druga stran polna kocin. Po končani seji, ga je v prašal tovariš na levici, kedaj se bode obril. A kako se začudi, ko mu pokaže Clark drugo stran lica: Mogoče ga bodo posnemali tudi drugi kolegje.

— **Našli neznanega moškega.** V nekem samotnem poslopju blizu Natrone ob reki so našli v sredo popoldne truplo neznanega moškega. Preiskava je dognala, da je nesrečni mož najbrže prišel tekom noči v kolibo, tu zaspal in iz neke cevi uhajajoči plin ga je zadušil. Prepeljali so ga v Gordon mrtvašnico.

— **Pogumna ženska.** V stanovanje neke Mrs. Harris, stanujoče na 3025 Vancroft ave. je v četrtek pozno ponoči udrl neki zamorec. Ravno ko je zamorec preiskaval predale v omari, se je povrnila iz obiska gospodinja. Nastal je med njima pretep, vendar bi bila ženska podlegla, da ni zaslišal klice na pomoč redar Lee, kateri je napadenki prihitel na pomoč ter zamorca aretiral. Sodnik ga je v petek zjutraj obsodil na 25 dolarjev kazni ali 30 dni zapora v prisilni delavnici.

— **Kadar vam zdravnik** da preskripcije, jih prinesite k nam in vam jih takoj spolnimo točno in zanesljivo S. L. Bellman, 48th & Butler St., Pittsburgh, Pa.

33 JETNIKOV ZGORELO.

STRAŠNA SMRT V SPANJU.

Leseno poslopje je bilo nagloma v polnem plamenu.

Jakson, Miss., 22. jul.—33 kaznencev je zgorelo danes ponoči med 2 uro. Kaznenci so delali na farmi v Oakley, 20 milj od Jaksona. Poslopje, kjer so spali nesrečneži je bilo popolnoma leseno ter napravljeno, kakor kaka kletka. Samo en izhod, oken nič? Vseh 33 je bilo črnega plemena, ki so pa tako zgoreli, da jih ni bilo moči spoznati.

Ogenj se je pričel na stopnicah ter je tako zaprl edin izhod iz gnezda. Prisiljena delavnica ni imela nikakih varnostnih naprav. Dva stražnika stražita po noči, vendar ni nobeden zapazil ognja, dokler ni bil rudeči petelin že na vrh strehe.

Strašno tulenje, ne kričanje in pomoč klici so bili slišati 2 milji na okrog. Došli farmarji niso vedeli, kako bi pomagali nesrečnežem. Da se je pa ogenj še hitreje razširil, je povzročilo suho seno, ki je bilo v pritličju.

Došli koroner je dobil sledeče podatke od tamošnjega uradnika: "Kako je nastal ogenj, vam ne morem povedati in si tudi sam ne morem tolmačiti. Po mojem mnenju, je nastal ogenj vsled neprevidnost, najbrže je kateri izmed kaznencev vrgel gorečo žveplenko na stopnice, kjer je prišla v dotiko z senom. Da bi ogenj omejili, ni smo imeli priprav. Tu nimamo ne brizgalne, ne pumpe voda pa, ki so jo nosili ostali kaznenci v malih posodah, ni zadostovala."

VELIKA NESREČA.

Akron, Ohio, 22. jul.—Velika nesreča se je pripetila na križišču Wucher, Ravno ko je Cleveland Akron in Columbus vlak pridrdral po pogi je šel nek avtomomil čez progo. V istem hipu pa je bil tudi vlak na križišču in eden je bil mrtev trije pa smrtno ranjeni. Zatvornica je bila odprta.

MRZLICA ZLATA.

Seatle, Washington. 24. julija—Kakor je vsakemu znano ter je že sam občutil, kake misli in občutki navdajajo človeka, ko sliši o zlatu, kako se ga pridobiva in v kolikih množinah se izkrcava iz zlate Alaske. Po mestu Seatle se ne sliši sedaj nič drugega, kakor kedaj bo šel ta ali oni v Alasko, da si pridobi velike množine zlata, kako bode hitro obogatel. Cele trume se zbirajo ter kupujejo vožnje listke za oddaljeno oblubljeno deželo.

V Alaski se je namreč odkrila bogata žila zlata, v dolgosti 150 milj ob reki Tanana. Tu so že postavljene razne kempe, kjer so rudarji, bodoči bogatši, kjer se govori, koliko je ta ali oni izkopal, spral ali našel ztatih zrn. Nek "Bill" je dobil za $800 zlatega prahu v enem dnevu.

Ljudstva prihaja vedno več in bati se je da bodo živila pošla. Stan in hrana sta poškočila izredno visoko.

Drugi prostor, kjer se obeta bogata žetev je ob reki Copper Ta črta, kjer je zlat prah skrit, je dolga 192 milj, pričenši se od McCarthy postaje. Možki prodajajo vse ter gredo za zlatom. Salonisti so popustili svoje gostilne, drugi trgovci isto in gredo za željo zlata, kjer upajo, da bodo napravili dobro. Vsako uro se vidi gruče ali posamezne stopati proti zlatem prostoru. Ne sliši se drugega kakor zlato in zlato. Res radovedni smo, koliko jih bode obogatelo.

— Vrelo steklo se je izlilo iz tenderja J. T. in A. Hamilton tovarne za steklenice, ko je isti eksplodiral. Posoda je uničena. Stekla je bilo 150 ton težine. Dasi je bilo okolu tenderja precej delavcev, ni vendar nihče ranjen. Škoda se ceni do $250.

VELIKA STAVKA V MICHIGANU.

Rojake svarimo, da ne hodijo iskati dela sedaj v to državo.

—o—

Calumet, Mich., 24. jul.—Pri Calumet & Hecla družbi, ki ima velike bakrene rudokope, so vsi delavci zastavkali. Vzrok stavke; delavci zahtevajo osemurno delo, večje plače in boljše varstvene naredbe. Stavkarji so večinoma sami inozemci, izmed katerih je tudi veliko Slovencev. Vseh stavkarjev je sedaj 18.000.

Hoteli so nadomestiti stavkarje z neuniskimi delavci, kar pa seveda ni prav in vsled tega so se zbirale trume delavcev pred vhodi v jamo, kjer so ali neunijske delavce odpodili ali jih prepričali, da če gredo na delo, jim to ne bode koristilo, marveč samo škodovalo. Seveda "bossi" so jih potiskali nazaj, kar pa je organizirane delavce še bolj ujezilo in pričel se je boj, v katerem je bil Thomas Mattews nevarno ranjen Prepeljali so ga v bolnišnico.

Družba je podvojila svoje straže in policaje, ker se je bati še nadaljni izgredov.

Uradniki te družbe so dobili obvestilo od Western Federation of Miners in American Federation of Labor, da bode podpirala to stavko. Ti pravijo, da se možje ne bodo vrnili na delo, dokler družba ne ugodi delavskim zahtevam.

Vse železniške družbe, ki prevažajo rudo so občutno prizadete

POLJUB JE ZAKASNIL LADJO TRI MINUTE.

—o—

New York, 24. jul.—"Zadnji poljub, moje vse." Dobil ga je Gospodična Eva Mountrey iz Louisville, Ky. se je ukrcala na ladjo Kaiser Wilhelm II. a njen ljubček, kadet pa je seveda spremil svojo ljubico na parnik.

"Vsi spremljevalci naj izstopijo na suho" se je čul ukaz uradnika, podkapitana.

"Zadnji, zadnji poljub, moje zlato" in seveda dobil ga je.

"Vsi spremljevalci na suho" se je glasil sedaj ostrejši ukaz.

"Sedaj pa še zadnji, zadnji poljub moja, edina ljubezen" in tudi to pot ga je dobil. Glavni uradnik Moeller pa je prekinil nadaljno poljubovanje.

"Mladenič, vi ste zadrževali ladjo cele tri minute s svojimi poljubi. Takoj pojte na suho, ker smo v nevarnosti, da še nadaljne tri minute ostanemo tu."

In tako je šel kadet žalosten mahajoč z robcem na suho, a ljubica na vodo.

O TE PRESNETE ŽENSKE.

—o—

Lima, 23. jul.—Kaj vse se bodo še zmislile te ženske! Vse gre na novo, vse je kakor v raju, vsak dan je kaj novega, kaj modernega. In slišite, sedaj so se zmislile še neke vrsto obleke, skozi katero se popolnoma vidi. Engleži jo imenujejo: "Sun light gowns." Ako stopi dotična lepotica, ker nosijo take obleke samo "najlepše in najbujnejše krasotice" v solnčno svetlobo, tedaj se vidi, kaj in koliko je oblečena. Kakor navadno niso ravno veliko, posebno sedaj poletnem času, ko je itak že vroe samo na sebi. Da je to dejstvo resnično naj bode sledeče v dokaz.

V Lima, O. je obsodil župan Corbin N. Shook neko lepotico po imenu Mary Shedrick staro 23 let na $25 kazni, ker je nosila enako obleko, poleg tega pa še pretrgano oziroma prerezano do kolen. Župan, ko je dama vstopila, se je obrnil stran ter zaklical policaju, da naj to žensko odpelje v drugo sobo, kjer se mora preobleči. Dama si je pripasala samo predpasnik in tako stopila pred ostrega sodnika. Ko je to videl župan, jo je obsodil na $25 kazni in obleka je bila konfiscirana.

TEDENSKI PREGLED VOJSKE NA BALKANU.

Bolgarska vlada pripravljena vsprejeti mirovna pogajanju. Mir blizu?

Belgrad, 21. jul.—Poslanci bolgarski in vojskujočih se držav, so se sestali v mestu Niša, v Srbiji, kjer se pogajajo za mir. Velesile so mnenja, da je mir blizu!?

Na nasvet Ruske, in Avstro-Ogerske, je Bolgarija pripravljena se pogajati z Srbijo, Rumunijo in Črnogoro glede mira in njih mej. Poroča se, da bode ponudila Bolgarija Rumuniji velik kos zemlje, katerega bode kralj Karol in njegov kabinet najbrže sprejel

Ako se bodo strinjale te države, bode še ena mirovna konferenca v Londonu, koje se bode udeležila tudi Turčija.

TURKI ZAHTEVAJO ODŠKODNINO.

—o—

London, jul. 22.—Sublime Porta poroča, da zahteva turška vlada odškodnine ter da se jo mora upoštevati pri prihodnji konferenci. Ta nota tudi prinaša strogo sodbo glede bolgarskih čet, katere ropajo, požigajo in more ob obali Črnega morja. Bolgari delajo s Turki isto, kot so ti delati poprej z balkanskimi državami. Dalje, da odkar so stopile turške čete zopet na vojno polje imajo isto pravico diktirati pogoje, kakor druge države.

Poročilo, katero je prišlo iz Zofije, Constantinopolja in Rima se sedaj zanikuje oziroma, ni uradno potrjeno. Razna poročila prinašajo, da je bilo v Adrianopolju, takrat ko so napali Turki sv. mesto 2000 bolgarskih vojakov ki pa so se podali brez kakega daljšega upora.

—o—

GRKI OSVOJILI PETZOVO

Athen, Grška, 22. jul.—Od tu prihajajo poročila, da so si Grki po krvavi bitki pridobili mesto Petzovo. Obe armadi sta trpeli veliko. Bolgarci so bili tepeni na vsej poti. Slaba se jim godi in bolje bi bilo da se sklene mir.

—o—

BOLGARIJA POTRDILA POGOJE RUMUNIJE.

Bukarešt, 22. julija.—Bolgarija je sprejela pogoje, katere je stavila Rumanija. Upajo, da se bodo zastopili še z Srbijo in Grško Turčija ne pride vpoštev.

—o—

ADRIANOPOL V ROKAH TURKOV.

Carigrad, 22. jul.—Enver Bey paša je zavzel Turkom sveto mesto Adrianopolj.

BOLGARSKA ZANIKUJE.

London, 22. julija.—Bolgarska trdovratno taji oziroma zanikuje, da so turške čete zavzele Adrianopolj. Pripoznajo pa, da je obkoljeno, vendar pa ni še vzeto. Brzojavka iz Constantinopolja naznanja, da je bil imenovan guvernerjem mesta Adrianopolja Hadji Adil Bej, kar torej potrjuje vest, da je Adrianopolj v turških rokah.

BOLGARIJA POŠLE PROTEST.

Zofija, 23. julija.—Bolgarska vlada je poslala vsem velesilam noto, v kateri ostro protestira proti delovanju turških čet, v Adrianopolju in Kirk Kilisse. Turške čete more in požigaja brez usmiljenja. Masakriranje je na dnevnem redu. Dalje protestira proti ponovni vojni med Turčijo in Bolgarijo, kajti z tema državama je bil sklenjen mir. Ako ne posežeje velevlasti vmes, tedaj so odgovorne za morebitne posledice.

SRBSKE ZMAGE.

—o—

Belgrad, 22. jul.—Uradno poročilo se glasi, da je zavzela srbska posadka Belogradsik, ki leži v Bolgarskem ozemlju. Po hudem boju se je posrečilo Srbom pregnati Bolgare. Zgube so na obeh straneh velike. Najhujša bitka pa se je bila pri St. Nikolaju. Med tem ko se pogajajo Srbi in Grki v Nišu za mir, prodirajo omenjene vojske v bolgarsko ozemlje. Ako rumunske vojne čete koraka jo proti Zofiji, se ne da dognati.

VELESILE SO PRIMORANE POSEČI MED VOJSKUJOČE SE DRŽAVE.

London, 23. jul.—Več konferenc se je danes vršilo v uradu tujezemskih afer, katerim je načeloval tajnik Edward Grey. Situacija Balkana je sedaj tako napeta, da se je bati najhujšega. Da se temu izogne, so pooblastile veslesile Rusijo, da napravi eventuelen mir med Balkanci. Turek je začel zopet operirati in sedaj še hujše, kakor pa v prvi vojni. Mori in požiga, da je groza; vse prebivalce, ki ne spadajo k njih veroizpovedovanju masakrirajo, more in zažigajo. Turek je zavzel (?) Adrianopol, Kirk Kilise in že vtika svoj nos tudi na Lula Burgas. Radi tega mora biti postavljen pod kuratelo. In kdo naj bode zdravnik? Rusijo so odločile velevlasti, da napravi mir ter požene Turka, tja odkoder je prišel.

Ako bode Rusija prevzela to nalogo, je gotovo, da bode še nekdo drugi gledal in jo pazil, kako bode posredovala, kako bode operirala balkanske bolnike. In ta nekdo ni nihče drugi kot ljubosumna Avstro-Ogrska in njena prijateljica Nemčija. Ker je Rus Slovan, tedaj je sveta dolžnost Avstrije in Nemčije, da pazi in zasleduje vsak korak. Ako bodo videle te dve državi, da se dela kaj "napačnega," da Rusija gleda za svoje Slovanske brate, tedaj bode brez dvoma posegla vmes. Avstrija z pomočjo Nemčije ter tako še stokrat hujši ogenj zanetila, ki ne bode tako hitro ugasnil, ki se bode končal z propadom, z padcem avstrijske dinastije.

To pa vedo tudi druge države, kakor francoska, engleška. Vse pa so mnenja da je sedajna balkanska vojna povzročila velike skrbi, kajti mogoče je in skoro bi rekli, da je gotovo, da bode ravno sedaj tisti napovedan in prerokovan vesolni preobrat, ki bode gotove države strmoglavil in jih uničil.

Kar že bo, dobrega ne bode nič, na drugi strani pa bode zasijala zlata svoboda tistim, ki so bili in so še sedaj zatirani in zasužnjeni.

ZOPET BOMBE.

—o—

Lisabona, Portugal, 22. julija—Ko je odprl nek kovač predal svoje pisalne mize v delavnici je eksplodirala bomba. Kovač je težko poškodovan. Policija je zaprla vse delavce. Aretiranih je bilo še 14 delavskih klubov.

MAČKA VZROK SMRTI.

—o—

Paris, 24. julija.—Ker je skočila mačka na ramena brijajočega se Edmund Harys, se je ta tako prestrašil, da si je prizadejal globoko rano v vrat, vsled katere je po par urnem krvavljenju umrl. Samobrivci, pazite se!

BELOSUŽENSTVO.

Erie, Pa., 24. julija.—Sodnik Charles I. Orr je obsodil Franka in Louis Sam-a na dve leti strogega zapora z postom, ker sta obdolžena in spoznana krivim belega suženstva. Pripeljala sta mladenko Julijo Doile iz Tonawanda, N. Y., v Erie, za nemoralno svrho.

EDINOST

Prvi in edini slovenski tednik v Pennsylvaniji.

Naročnina:
Za Ameriko na leto $1.50
Za Ameriko za pol leta ..... .75
Za vse druge dežele na leto....$2.00

Dopisi brez podpisa in osobnosti se ne sprejemajo.

Vsa pisma, dopisi, naročila in denar naj se pošljejo na naslov:

TISKOVNA DRUŽBA EDINOST
5225 Butler St.
PITTSBURGH, PA.

"EDINOST"
(Unity.)
First and the only Slovenic Weekly in Pennsylvania.

R. F. GREGORICH
Editor and Publisher.

Subscription rates:
For America, one year.....$1.50
For America, half year..... .75
To foreign countries $2.00

Entered at the Pittsburgh Postoffice as Second-Class Matter.

AMERICAN ASSOCIATION OF FOREIGN LANGUAGE NEWSPAPERS MEMBERSHIP LABEL

The Best Medium to reach over 20,000 Slovenic People in Pennsylvania, Ohio and West Virginia.

Advertising rates sent on request.

LABOR PRINTING UNION TRADES AND LABOR COUNCIL PITTSBURGH, PA.

EKSPRESNE DRUŽBE NISO ZADOVOLJNE Z ODREDBO VRHOVNEGA POŠTARJA.

Ekspresnim družbam ni nič povolji osnova paketne pošte. Vrhovni poštar je namreč naznanil, da se bodo poštne pošiljatve sprejemale 12. avgusta v težini 15 funtov in to samo za prvi in drugi razred. Ostali razredi zone ostanejo neizpremenjeni.

S tem, da se bode potom poštnega sistema pošiljalo tudi večje pošiljatve, bode v veliko korist celem narodu. Seveda to pa ni nič kaj po volji baronom transportnega sistema. Vložili so pritožbo na najvišje mesto. Ti baroni so naznanili, da bo na zgubi samo $15.000.000 do $20.000.000, enake izgube bodo trpele tudi železnice, ker bode manj prometa med temi in ekspresnimi družbami.

Ako to stvar razmotrivamo, moremo priti do zaljučka, da vladajo ali hočejo vladati celo republiko ti magnatje, hočejo diktirati postave in določbe glede transporta, pristojbine in naklade; oni hočejo, da se njihove malhe polnijo da za dnem z miljoni Kam pa bodete z njimi? Zakaj ne bi bilo tudi revno ljudstvo in nižji slozi deležni tega ogromnega dobička?

Ali mislite, da ste samo vi v tej deželi, ki se imenuje republika Ali mislite, da imate samo vi ta privilegij, da se vam polnijo vaši žepi z denarjem trpina? Ali mislite, da se bode samo na vas gledalo, vas upoštevalo, a nas pa zametovali in nas imelo, kakor smeti, ki se poberejo in vržejo vun? Kdo vas vzdržuje? Mi delavci in trpini. Kdo vam daje ta luksus, ki ga vživate, dočim gā delavci ne moremo, ga sploh ne poznamo, sploh beseda luksus nam je tuja. Kdo vzdržuje in daje zaslužek vam in vašim uradnikom? Mi! Delavci! Kdo daje življenje vsakemu transportnemu sistemu? Vi ali delavci? Delavci! Torej ako vzdržuje delavec vsak tak sistem, mora brezpogojno pripadati njemu, da se ga on poslužuje. Ako torej ne moremo biti deležni, vsaj sedaj ne, mora tedaj vlada gledati, da so njeni podaniki v udobnosti, da se jim zniža stroške na eni ali drugi strani. Tu nikakor ne sme gledati samo, na te barone, ampak na nas, ki zdržujemo in dajejemo življenje transportu. Torej vlada naj vstraja pri svojih sklepih in ne dela kakor bodo hoteli ti organje.

SLOVENCI — PREDSTRAŽA JAGOSLOVANSTVA.

Pod tem naslovom priobčuje "Slov. Narod" v št. 147. lep članek "Riečkega Novega Lista," ki je vreden, da ga tudi amer. Slovenci prečitajo ter ga vsled tega priobčujemo v našem listu. Glasi se:

"Riečki Novi List" priobčuje izpod peresa "Delminiensisa" z ozirom na vest, da namerava vlada ustanoviti vseučilišče v Sarajevu, članek "Adrijski problem in vprašanje vseučilišča v Sarajevu," v katerem se z izredno toplino in odločnostjo izreka za slovenske vseučiliške zahteve.

Tako piše med drugim: "In zakaj je gospoda nasprotna vseučilišču v Ljubljani in na podnožju Julijskih Alp? Zakaj prihajajo z argumenti, kakor da bi v Ljubljani ne imeli licejske knjižnice, ki obstoja že od Napoleonovih časov, kakor da bi ne imeli muzeja, ki že 60 let zbira prirodno in starinsko blago z marljivimi rokami Dežmana, Rutarja, Pavlina in drugih?

Čemu računajo tako brezobzirno na politično brezbrižnost naših poslancev, ki bi naj ne spregledali, da je vprašanje naših vseučilišč zapostavljanje naših kulturnih potreb in zahtev — ad kalendas graecas? Čemu pa Sarajevo in ne Ljubljana?!

Dobro bi bilo, da se ustanovi vseučilišče tudi v Sarajevu, ako finančna moč dežele to pripušča, **toda t o se ne sme nikdar zgoditi na račun Ljubljane!**

Slovenci so naše **predmestje, oni so naše narodno zaledje. Slovenci branijo hrvatstvo. Hrvati srbstvo, a Srbi bolgarstvo od navala germanizma.**

To resnico, ki temelji na zgodovini in na zemljepisju, je treba vedno uvaževati.

Mi smo se že v sedmem stoletju naselili v teh pokrajinah ob Adriji, a Nemci, ki so nas v naši hiši razlastili, se sedaj pripravljajo na to, da nas prežene z naših ognjišč. Imajoč na razpolago upravo, gospodarska in prometna podjetja gonijo nas, iti s trebuhom za kruhom, a oni se naj vgnezdijo ob Adriji ter gospodarsko in prometno zagospodarijo od Baltika do Jadrana ter nam vzemo iz rok to prirodno svetsko cesto.

Ta prirodna cesta je **najdragocenejši kapital** naše monarhije.

Germanska povodenj hoče Slovence in istrske Hrvate potisniti vse nižje in nižje ne samo do morja, marveč celo v morje in preko morja, madžarski naval pa tira podravske Hrvate vedno nižje in nižje, vedno dalje in dalje do Albanije, potem pa tudi z njimi v morje ali pa preko morja.

Hrvati se morajo z vso dušo postaviti za slovensko vseučilišče v Ljubljani, samo obžalovati je, da Ljubljana ne leži na Štajerskem. Odločno se je nam treba zavzemati za slovenske zahteve, vsi drugi obziri morajo se temu podrediti, vsi so malenkostni pred **velikim vprašanjem naše narodne samoobrambe na Adriji.**

Adrija ni samo biser in drag kamen v krasotah naše domovine, ona pomenja še dosti več.

Z našo Adrijo ostanemo, s tujo brezpogojno propadamo!

Ne pozabimo nikdar, **da so Slovenci antemurale** (predstraža) **južnega slovanstva!**

Iz stare domovine.

Zaradi hude nervozitete se je obesil v Celovcu v svojem stanovanju 28letni učitelj godbe Adolf Frank. Frank je živel v dobrih razmerah in je izvršil samomor v hipni zmedenosti zaradi hude nervozitete.

Požar. Pri Rikarja vesi sta pogoreli Pušniku dve hiši in 3 gospodarska poslopja. Ogenj je uničil vse, rešili so se komaj prebivalci. Poginilo je tudi nekaj živine. Škoda je skoro sedemkrat večja kot zavarovalnina.

Strela je v noči med 7. in 8 julijem v Stari Bučki pri Škocijanu udarila v pod posestnika Mirka Heržine. Pod je pogorel do tal. Pogorelo je tudi mnogo sena in še lanske slame. Pod je bil krit z opeko. Zavarovan je bil za neznatno vsoto.

Odkrit zločin. Iz Reke poročajo, da je odkrila policija zločin, ki se je izvršil v začetku mesca junija. Pristaniški delavec Josip Loczi si je najel sobo pri neki 48letni Rosi Daniel za mesečno najemnino 16 kron. Mož je v mesecu juniju izgubil delo in ni mogel, ker je bil brez zaslužka in prihrankov plačati gospodinji stanovanja. Vsled tega se je ponavljal med njima večkrat prepir Prve dni junija je zahtevala gospodinja zopet plačilo. Ker ji ta ni mogel plačati, je navalila huda ženska na njega in ga tolkla s pestmi. Nato je pograbila lopatic za premog in ga udarila po glavi. Mož je padel, žena je poklicala rešilni voz in prepeljali so ga v bolnišnico, kjer je v kratkem umrl, ne da bi se še kaj zavedel. Kot vzrok njegove smrti se je navedlo pretres možgan vsled padca. Pred nekaj dnevi pa je dobila policija anonimno pismo, v katerem se označi kot morila gospodinja pokojnega, Rosa Danielova. Policija je uvedla takoj preiskavo, ki je dognala, da je ovadba resnična.

Kaznovana nezvestoba. Pod tem naslovom smo poročali, da je ranil z bajonetom natakarico Kat. Vogel njen mož, ki je prišel na začasni dopust v Celovec po 7 mesečni službi kot reservist pri topničarjih na južnoavstrijski meji, ker je odkril, da mu je bila žena postala med tem časom nezvesta in imela ljubavno razmerje z nekim stražnikom iz Beljaka. Žena je ranjena na spodnjem delu telesa, prepeljali so jo v bolnišnico. Zdravniki so dognali, da njena rana ni tako nevarna, kot se je preje mislilo in da bo žena okrevala.

Uboj. V neki gostilni na Calle dei Canapini na Reki so zaklali neznani pretepači 28letnega delavca Ivana Malulica in so pobegnili. Malulic ima tri težke rane na trebuhu, prizadete z nožem Prepeljali so ga v brezupnem stanju v bolnišnico. Zločinci so, kot omenjeno, pobegnili in jim je policija že na sledu.

ZAHVALA.

Tem potom se zahvaljujemo vsem tistim, kateri so nam prihiteli na pomoč v pardnevni bolezni našega otroka Josipa in vsem tistim, ki so ga spremili k zadnjemu počitku. Posebno se zahvaljujemo Jožefu Fabec za prekrasni venec in Anton Deklevi za šopek cvetlic ter njegovi ženi za vse stvari, katere mu je podarila, ki jih je seboj nesel v večnost.

Žalujoči ostali.

Dekleva
Josip, oče, Marija, mati,
Marica, sestrica.

NA PRODAJ

je restavrant ali jedilnica, nahajajoča se v sredini slovenske naselbine. Proda se po jako ugodni ceni, ker želi sedanji lastnik zapustiti mesto. Natanjčnejša pojasnila se dobe pri upravništvu tega lista 5225 Butler St. Lepa prilika za Slovenca.

NAZNANILO CENJENIM ROJAKOM!

Vsem cenjenim rojakom v drža vi Pennsylvaniji naznanjam, da sem sprejel zastopništvo ene najboljših krojaških firm v združenih državah in sicer PARAGON TAILORING CO. v Chicagi.

Obleke, katere dela ta firma so fine kakovosti, lepo in trdno blago ter najnovejše mode.

VSAKA OBLEKA JE GARANTIRANA!

Firma jamči vsakemu odjemalcu; ako ni popolnoma zadovoljen z naročeno obleko pošlje naj jo nazaj v popravilo ali pa dobi povrnem denar BREZ ODBITKA. FIRMA PLAČA EXPRESS NA VSE.

Ko vzdignete obleko si jo pomirite in ako vam ne pristoja imate ČASA 24 UR DA JO POŠLJETE NAZAJ.

Ako hočete dobre in trdne obleke obrnite se na me in zadovolni bodete povsem, kar jamči firma SAMA.

Na raspolago so vam pisma mojih odjemalcev.

Ako vzamete od mene prihranite si polovico.

OBLEKE SO OD $12. do $37.50.

Obleka pri meni naročena za $20.00 stala vas bi v mestu $25.—$30.

SLOVENCEM V OKOLICI IN PO SOSEDNIH NASELBINAH SE TOPLO PRIPOROČAM.

Ako želite videti moje uzorce pišite mi in takoj bom prišel.

Slovenci v Pittsburgu, prej ko bodete kupili kje drugje svojo obleko pridite k meni in si oglejte vzorce. Prihranili si bodete najmanje $5.00—$10.00.

Za obilna naročila se priporočam!

LOUIS F. TRUGER
5123 Kent Alley, Pittsburgh, Pa.

Drustvena porocila.

Društvo "Slovenski Sokoli" št. 118, SNPJ. ima redne seje vsako drugo nedeljo dopoldne v K.-S. Domu. Za l. 1913 so bili izvoljeni: George Greguraš, **predsednik;** John A. Germ, **podpredsednik;** John Malesich, **I. tajnik,** 4939 Hatfield St., Pittsburgh. Benjamin Šmuc, **zapisnikar;** Josip Lokar, st. **blagajnik;** R. F. Gregorich **zastopnik.** Za pojasnila, tikajoča se društva pišite na tajnika. Rojake se vabi k pristopu k temu društvu.

"ODBOR"

Kranjsko Slovensko Katoliško podporno društvo
Marije Sed. Žalosti
ŠTEV. 50, K.S.K.J.

je izvolilo sledeče-uradnike za l. 1913. **Predsednik,** John Mravintz, 1114 Voskamp st., Allegheny, Pa.; **Podpredsednik** Matija Muc, 1020 Voskamp st., Pittsburgh, Pa.; **I. tajnik,** Frank Mravintz, 120—46th st. Pittsburgh, Pa.; **II. tajnik** Frank Trampus, 4821 Blackberry ay., Pittsburgh, Pa.; **blagajnik:** Joseph Miroslavich, 38 48th St., Pittsburgh, Pa.; **zastopnik:** Mark Ostronich, 1132 Voskamp st., Allegheny, Pa.; **zapisnikar,** Matija Medved, 4821 Blackberry ay., Pittsburgh, Pa.; **nadzorniki,** Joseph Dolmovič, Gašper Berkopec in Anton Dolmovič; **maršala,** Nikolaj Prokšelj in Anton Kambič. U. S. zastavonoša: John Šlapar. Društveno banderonosec: George Flajnik (Krojač). **Pregledovalci knjig:** George Mihelčic, Anton Janžekovič in John Štajduhar. **Društveni zdravnik:** Dr. Jos. V. Grahek, 841 E. Ohio st, N. S. — Vsi bolni naj se naznanijo **II. tajniku** na zgoraj označeni naslov.

Seje se vrše vsako drugo nedeljo v K.-S. Domu popoldne ob 2 uri.

Kdor od rojakov ni še pri nobenem društvu, oziroma Jednoti, se uljudno vabi k pristopu. Za natanjčnejša pojasnila se naj obrne na zgoraj označene naslove.

K obilnemu pristopu vabi ODBOR.
(jan. '14.)

Kranjsko Slov. katoliško podporno društvo Marije Device štv. 33. K. S K. J. ima svoje redne seje vsako prvo nedeljo v mesecu v "Kranjsko-Slov. Domu" na 57 in Butler cesti.

Uradniki za leto 1913 so: **Josip Pavlakovič predsednik,** 54 Low Road. Sharpsburg, Pa. **John Filipčič finančni tajnik,** 5420 Dresden Alley, Pittsburgh, Pa. **Anton Mišica,** književni **tajnik** in **John Balkovec zastopnik.**

Rojaki, kateri še niso pri nobenem podpornem društvu, se vabijo k pristopu. Gore imenovano društvo plača udom bolniško podporo tri mesce po pristopu.

Pristopnina je zmerna.

Daljša pojasnila daje.

"Odbor."
(jan. '14.)

Kranjsko Slovensko Katoliško Podporno društvo Sv. Roka, št. 15 KSKJ. v Allegheny, Pa. je izvolilo za l. 1913 sledeče uradnike: **predsednik** George Flajnik, 3329 Penn ave.; **podpredsednik** John Pavlešič, 1013 E. Ohio st., NS **I. tajnik** George Volk, 1013 E. Ohio st **II.** tajnik Frank Cvetič, 4636 Hatfield st.; **blagajnik** Andreas Hodnik, 1024 Spring Garden ave., N. S.; **zastopnik** Viljem Tomec, 1037 Peralta st., N. S. **nadzorniki:** Curel Anton, Sumič Geo., Tomec John; **voditelj** Jugovič Mih. **zastavanoša,** Vlahovič Josip; **poslanec** Šveb George. Vs dopisii in denarne pošiljatve naj se pošiljajo na I. tajnika; bolniki se morajo naznaniti II. tajniku. Društvo zboruje vsako tretjo nedeljo v mesecu v K.-S. Domu. To društvo je v dobrih finančnih razmerah in vabi vse one, kateri še niso pri nobenemu društvu k pristopu. Natanjčnejša poročila daje **"ODBOR".**

Žensko društvo "Marije Sedem Žalosti, št. 81, KSKJ., Pittsburgh, je izvolilo za 1913. naslednje uradnice: **predsednica** Marija Lokar, 4745 Hatfield street, **podpredsednica:** Jozefa Pragner, 4821 Plum alley; **I. tajnica:** Josephine Fortun, 4822 Plum Alley, Pittsburgh, **II. tajnica** Ana Frankovič, 4839 Hatfield St., **blagajnica** Ana Adlešič 5209 Dresden Alley, **zastopnica** Mary Turk, 8223 Bryclin St., Pgh. Pittsburgh, Pa., **odbornice:** Marija Volk, Marija Balkovec in Ana Veselič; **predsednica bolniškega odseka:** Marija. Balkovec,. 4726 Plum alley, Pittsburgh, Pa.

(jan. '14.)

Podporno društvo sv. Terezije št. 211 N.H.Z. je za leto 1913. izvolilo sledeče uradnice: Anna Schlander, predsednica, 129 Merchant st., Ambridge, Pa.; podpresednica Mary Colarič, 848 E. Ohio st., Pitsburg, Pa.; blagajnica Frances Volk, 122 42. st., Pgh., Pa.; tajnica Rosa A. Biri, 129 Merchant st., Ambridge, Pa.; odbornice: Ana Vrbanec, Katarina Butala, Marija Lakner; predsednica bol. odbora Marija Bezal: zapisnikarica: Antonija Bizjak, 5616 Donson alley, Pgh., Seja se vrši vsako prvo nedeljo v mesecu v K.-S. Domu. K obilnemu pristopu uljudno vabi
(jan. '14.) "Odbor".

Društvo "Skala" štev. 56. v N. S. Pittsburgh, Pa., spadajoče v Connemaugh, Pa. je za leto 1913 izvolilo sledeče uradnike: predsednik John Muška, 1120 Spring Garden ave., N. S.; podpredsednik John Simončič, 831 Pikes st., N. S.; tajnik Michael Lorber, 1039 Peralta st., N. S. blagajnik Martjn Krall, 13 Ganstar St., Etna—Sharpsburg, Pa., finančni tajnik Joseph Černetič, 818 Peralta st., N. S.; zapisnikar Nick Povše, 1 Craib st., Nunnery Hill, N.S.; bolniški nadzornik Frank Budič, 832 Pine St. za North Side in Anton Zidanšek 5225 Butler st. za Pittsburgh.

Društvo zboruje vsako prvo nedeljo v mesecu v Kranjsko-Slovenskem Domu 57th & Butler St.

Rojaki, kateri še ne spadate k nobenemu društvu, imate lepo priliko pristopiti k "Skali", kjer je vsaki član ali članica dobro postrežen.
(jan. '14.) "Odbor".

Odbor "KRANJSKO-SLOVENSKEGA DOMA"

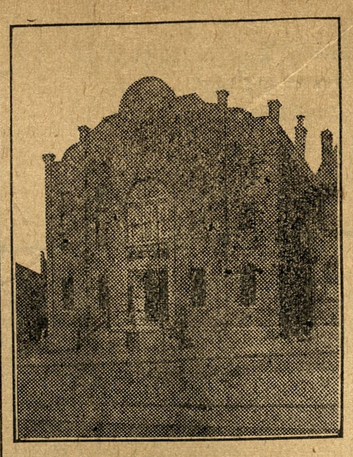

Predsednik: Anton Zbašnik, 5225 Butler St., Pittsburgh, Pa.
I. podpredsednik: Frank Gaspere, Moon Run, Pa.
II. podpredsednik: George Veselich Pittsburgh, Pa.
Glavni tajnik: Louis Zallar, 5149 Keystone St. Pittsburgh, Pa
Blagajnik: Peter Rogina, 4938 Hatfield St., Pittsburgh, Pa.
Zapisnikar: Frank Hrvat,
Nadzorniki: Josip Janc, Ignac Podvasnik, John Balkovec, Anton Deklevec, George Greguraš, Frank Gerlovich, Martin Antloga.

Seja se vrši vsako prvo nedeljo v mesecu, točno ob 2. popoldne.

ALI veš Tone, da dobiš pri John Carru najboljše in vedno sveže pivo, razna vina, žganja in cigare?

Kaj bi ne vedel, France; saj se oglasim pri njemu večkrat. Pa zakaj bi se tudi ne. Postreže te najbolje, tako z pijačo kot z dobrim prigrizkom. Pri njemu dobiš tudi importirane pijače.

SLOVENCM SE ULJUDNO PRIPOROČA!

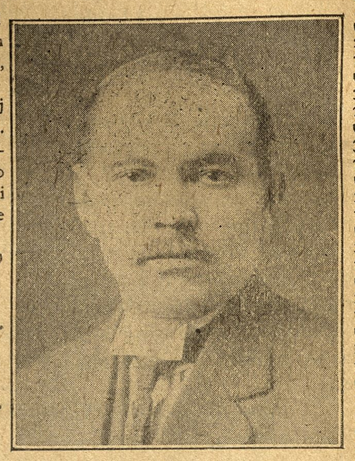

John J. Carr
4800 PLUMMER ST.
Cor. 48th & BUTLER STS.
PITTSBURGH, PA.

Bell Phone 226 Sharpsburg

JOS. STARČEVIČ,

Veleprodaja vsako vrstnih domačih in importiranih pijač.

904 Main St., Sharpsburg, Pa.

Vsem rojakom Hrvatom in bratom Slovencem ter drugim Slovanom v Pittsburghu in okolici naznanjam, da sem prevzel gostilno "LINCOLN HOTEL", katerega sem na novo preuredil v

Hotel Katkich,

kjer bodete vsaki čas dobili na čepu sveže pivo, najboljša sladka in kisla vina, raznovrstna žganja, grenkila in smodke. Lačnim postrežem z izvrstnimi prigrizki po zmernih cenah. — Potujoči rojaki dobe pri meni tudi hrano in prenočišče.

PETER L. KATKICH, lastnik
COR. 43rd & WILLOW ST., PITTSBURGH, PA.

Zakaj? bi hodili v mesto in trošili za vožnjo kadar hočete kupiti: ŽENSKO in MOŠKO BLAGO, SPODNJO OPRAVO, SRAJCE, KRAVATE, NOGAVICE, ROBCE in MOŠKE in ŽENSKE ČIŽME, tako tudi izber otroških čevljčkov, itd., ko dobiste za ravno iste cene, pa morda mnogo boljše blago pri

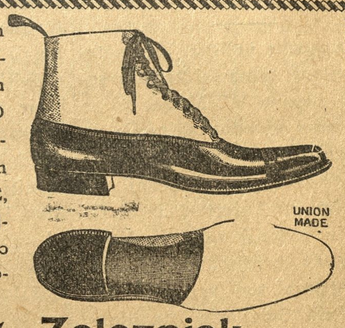

Stanislav Zelezniak
4915 Butler St. Pittsburgh, Pa.

Louis Zalar, Mgr.

Naznanilo.

Vsem prijateljem in znancem naznanjam da sem kupil moderno urejeno gostilno

5336 Butler St.

Frank Zalar, lastnik

v kateri bodete dobili vedno sveže pivo, različna vina, ter vsakovrstne domače in importirane pijače, kakor **Brinjevec, Drožnik, in Slivovico.** V zalogi imam vedno najboljše smodke. Potujoči rojaki dobijo pri meni vedno lahko prenočišče.

Vsem se najtopleje priporoča.

"HOTEL ZALAR", 5336 Butler St. PITTSBURGH, PA.

SLOVENSKA MESNICA
P. KLOBUČAR & S. VUCKOVICH
lastnika
5236 BUTLER ST.
Doma zaklano goveje meso, svinjina in teletina.

Pri nas dobiste suho, doma prekajeno meso, kranjske klobase, suha reberca. slanina itd, po ZMERNO NISKIH CENAH

Pametno dela oni, ki vzame za svetovalca
MATIJA SKENDER
SLOVENSKI NOTAR IN PRAVDNIK
za Ameriko in stari kraj
5227 BUTLER ST. PITTSBURGH, PA.

Prejema in izdeluje: tožbe, polnomoči, vojaške prošnje, kupne in prodajne, ugovore in vse druge notarske in pravdniške posle. Za pri delu oškodovane iztirja dobro odškodnino, če se pravočasno nanj obrnete. Na sodniji v Pittsburghu ima 5000 jamčevine za gotovost in natančno delovanje vseh svojih notarskih poslov.

Naznanilo.

Vsem Slovencem in bratom Hrvatom naznanjam, da sem prevzel znano gostilno Hotel Meenan nahajajoč se pod št. 5164 Butler St. v sredini slovenske naselbine, v kateri bodem točil sveže Iron City pivo, različna sladka in kisla vina, domače in importirano žganje ter vsakovrstne druge pijače. Na razpolago bode najboljše smodke. Pri meni se dobi tudi hrana in prenočišča. Rojakom se najtopleje priporočam,

"Hotel Rogina"

Peter Rogina, lastnik.
5164 Butler St. Pittsburgh, Pa.

HRVATSKO-SLOVENSKA TRGOVINA RAZNOVRSTNIH PIJAC V ZGORNJEM PITTSBURGHU.

PAULBARA

delničar Kranjsko-slovenskega Doma

5228 Butler St., Pittsburgh, Pa. BELL PHONE 971.J Fisk P & A PHONE 112-L

Prodaja vsakovrstno pivo v sodčkih in v steklenicah, sladka in kisla vina, žganje, ter raznovrstne druge pijače po nizkih cenah

V moji zalogi imam razne importirane pijače kot BRINJEVEC, SLIVOVICA, TROPINJEVEC, ITD.

TOČNA IN BRZA POSTREŽBA. DOVAŽAMO NA DOM.

POZOR ROJAKI!

Dobil sem iz Washingtona za svoja zdravila serialno številko, katera jamči, da so zdravila prava in koristna.

Po dolgem času se mi je posrečilo iznajti p r a v o *Alpen tinkturo* in *Pomado* proti izpadanju in za rast las, kakršne do sedaj na svetu še ni bilo, od k a t e r e vsem moškim in ženskam gosti in pa dolgi lasje resnično popolnoma izrastejo in ne bodo več izpadali ter ne osiveli. Ravno tako možkim v 6. tednih krasni brki popolnoma zrastejo. Revmatizem v rokah, nogah in križu v 3 dneh popolnoma ozdravim. Kurja očesa, bradavice, potne noge in ozebline se popolnoma odstranijo. Da je to resnica jamčim s $500. Pišite po cenik, katerega pošljem zastonj.

JAKOB VAHČIČ,
1092 E. 64th St., Cleveland, O.

J. F. YOUNG
APOTEKAR — LEKARNAR
Izvršuje vsakovrstne preskripcije
5201 BUTLER ST.
Telephone Fisk.

F. C. GAUSCHEMANN
Lawrenceville
Shoe Repairing Factory
Popravljamo obuvala, dobro poceni in je gotov do kadar obljubimo.
Govorimo Poljski.
4324 Butler st., Pittsburgh, Pa.

VSAKI DAN SVEŽE MLEKO in NAJBOLJA SMETANA.
L. CLOSE,
2212 Main St., Sharpsburg, Pa.

Uložite denar v pohranitev v
Allegheny Valley Bank.
Pošiljamo denar na vse kraje.
5137 Butler St., PITTSBURG.

Butler Street 13-J Fisk,
Phone P & A 40 Lawrence
M. A. Hanlon
pogrebni zavod
kočije za poroke, krste, vesenice in druge svečanosti.
Cene vedno zmerne,
5126 Butler St. Pittsburgh, Pa

John Sykes,
sestva.
5220 BUTLER ST., Pittsburg.

Slovensko Katoliško Samostojno Podporno Društvo Marije Vnebovzete

Ustanovljeno 15. AVGUSTA, 1909 — Organizirano 2. APRILA, 1910

SEDEŽ V PITTSBURGU, PENNA.

Predsednik: Frank Mravintz, 120—46th St., Pittsburgh, Pa.
Podpredsednik: Frank Rogina, Cor. 48th & Plummer St., Pittsburgh,
I. tajnik: Joseph Bahorich, 5148 Dresden alley., Pittsburgh, Pa.
II. tajnik: Frank Cvetič, 4636 Hatfield St., Pittsburgh, Pa.
Blagajnik: William Thomas, 1037 Peralta St., N. S. Pittsburgh, Pa.

Nadzorniki:
I. nadzornik: Joseph Miroslavich, 38—48th St., Pittsburgh, Pa.
II. nadzornik: Gašper Berkopec, 4927 Plum Alley, Pittsburgh, Pa.
III. nadzornik: Anton Dolmovič, 808 Gerst alley, N. S., Pittsburgh.

Društveno glasilo: "EDINOST".
Seja se vrši vsako četrto nedeljo v mesecu v K.-S. Domu.

TRI VPRAŠANJA.

Lev. N. Tolstoj.

Mislil je nekdaj kralj, da bi mu nič ne moglo ponesrečiti, če bi vedel troje: prvič čas, kdaj naj začne slehrno opravilo, drugič s katerimi ljudmi naj ima posla in katerih naj se ogiblje, in tretjič — kot glavno stvar, katero izmed vseh opravil je najvažnejše. Ko si je bil kralj to premislil, je dal v svoji državi razglasiti, da hoče bogato obdariti tistega, ki bi ga naučil, kako bi našel za slehrno podjetje pravi čas, kako bi utegnil vedeti, kateri ljudje so mu najpotrebnejši, in kako bi slednjič nezmotljivo spoznal, katero opravilo je izmed vseh najvažnejše.

In prišli so učeni možje h kralju in so zelo različno odgovorili na njegova vprašanja.

Na prvo vprašanje so nekateri odgovorili, da vemo za pravi čas slehrnemu opravilu le tedaj, če določimo od vsega začetka program za vse dneve, mesece in leta in ga potem strogo vršimo. Le po tej poti, so dejali, moremo o pravem času izvršiti sleherno nalogo. Drugi so dejali, da nikakor ne moremo že vnaprej določiti, kaj se mora o vsakem času storiti, da se ne smemo dati odtegovati z brezdelnimi razveseljavanji, da moramo vedno paziti na razvoj stvari in temu primerno storiti, kar je pač potrebno storiti. Zopet so drugi dejali, da kralj kot posameznik, pa naj razvoj stvari še tako pazno zasleduje, nikakor ne more vedno prav odločiti, kaj naj se v vsakem trenutku stori, ampak da je za to poreben svet modrih mož, po razsodnosti katerih se mora potem odločiti, kaj je treba storiti v tem ali onem času. Zopet drugi pa so rekli, da so slučaji, ko ni nobenega časa za popraševanje svetovalcev, ampak da mora takoj odločiti, ali je pravi čas za opravilo ali ne. Vendar pa moremo to le potem vedeti, če je nam že naprej znano, kaj se bo zgodilo. To pa morejo vedeti le čarovniki. Zato moramo vprašati čarovnike, kdaj je prišel pravi čas za katerokoli opravilo.

Prav tako različno so se glasili odgovori na drugo vprašanje. Nekateri so dejali, da so kralju najpotrebnejši ministri in drugi državniki; drugi so dejali, da so mu duhovni najpotrebnejši, zopet drugi so imenovali zdravnike za najvažnejše, drugi pa so razglasili vojake za najpotrebnejše.

Na tretje vprašanje, kaj je najvažnejši predmet, so nekateri odgovorili, da so na svetu najvažnejše znanosti; drugi so dejali da je najvažnejša vojna umetnost še drugim pa se je zdelo častenje boga najvažnejše.

Ker so se vsi odgovori glasili različno, ni dal kralj nobenemu veljave in nikomur izplačal nagrade. Da dobi boljše odgovore na svoja vprašanja, je sklenil, da vpraša starega puščavnika, ki je bil daleč okrog na glasu velike modrosti.

Puščavnik je živel v gozdu, ki ga ni nikdar zapustil in je sprejemal le preproste ljudi. Zato se je oblekel kralj v preprosto obleko, zapustil je svoje spremstvo, preden je dospel do puščavnikove koče, stopil je s konja in sam odšel k starcu. Ko je kralj dospel, je puščavnik ravno prekopaval grede pred svojo kočo. Kakor hitro je opazil kralja, ga je pozdravil, a je naprej kopal. Bil je shujšan in slab; ko je zasajal lopato v zemljo in dvigal majhne kepe, je trudno dihal.

Kralj je stopil k njemu in dejal: "Prišel sem k tebi, modri puščavnik, da te poprosim odgovora na tri vprašanja: "Kateri čas moramo izbrati za sleherni posel, da se potem ne kesamo? Kateri ljudje so nam najpotrebnejši, s katerimi se moramo torej več in s kateremi manj pečati? Kateri posli so najvašnejši in jih moramo torej v prvi vrsti opraviti?"

Puščavnik je poslušal kralja, a mu ni odgovoril, temveč pljunil si je v roke in je naprej prekopaval zemljo.

"Utrujen si," je dejal kralj. "Daj sem, pomagati ti hočem."

"Hvala," je dejal puščavnik, ko mu je izročil lopato. Potem je sedel na zemljo.

Ko je prekopal dve gredi, je kralj prekinil delo in ponovil vprašanje. Puščavnik mu ni odgovoril, ampak je vstal in iztegnil roko po lopati.

"Zdaj pa ti počij in daj mi lopato!.... je dejal.

Toda kralj mu ni dal lopate in je kopal naprej. Minila je ena ura, potem še ena; solnce je že izginilo za drevesi, ko je kralj zasadil lopato v zemljo in dejal:

"Prišel sem k tebi, modri mož, da dobim odgovor na moja vprašanja. Če mi ne moreš odgovoriti nanje, tedaj mi povej, in vrniti se hočem zopet domov."

"Glej, nekdo leti" je dejal puščavnik. "Videti hočemo, kdo je."

Kralj se je ozrl in videl, da je res priletel iz gozda bradat mož. Mož se je držal z rokami života in kri mu je vrela izpod prstov. Ko je bradač priletel čisto blizu do kralja, se je zgrudil; oči so se mu zaprle, nič več se ni ganil in je samo rahlo stokal.

S pomočjo puščavnika je kralj moža slekel in videl, da mu zija na trebuhu rana. Kralj je umil rano, kakor je znal, in jo je obvezal s svojim žepnim robcem in s puščavnikovo otiračo. Toda kri se ni dala ustaviti in nekaterikrat je moral odvezati s krvjo premočeno obvezo in rano vnovič umiti in jo obvezati.

Ko se je kri slednjič ustavila, si je ranjenec zopet opomogel in je tožil o žeji. Kralj je prinesel svežo vodo in je dal ranjencu piti.

Med tem je bilo solnce popolnoma zašlo in shladilo se je. Kralj je nesel ranjenca, s puščavnikovo pomočjo, v kočo in ga položil na postej. Zdaj je ranjenec zopet sklenil oči in utihnil. Kralj pa, utrujen od dolge poti in od dela se je pogreznil, ždeč na pragu, v globok spanec in je prespal vso kratko poletno noč. Ko se je zjutraj zgodaj zbudil, dolgo ni mogel razumeti, kje je in kdo je čudoviti bradati mož, ki je ležal na postelji in ga tako tuje opazoval s svojimi svetlimi očmi.

"Odpusti mi," je dejal ranjenec čez nekaj časa s slabotnim glasom, ko je videl, da se je kralj zbudil in ga je motril.

"Ne poznam te in ti nimam nic odpuščati," je dejal kralj.

"Ti me ne poznaš, ampak jaz te poznam. Tvoj sovražnik sem, tisti, ki je prisegel, da se maščuje nad tabo, ker si dal umoriti mojega brata in si se polastil mojih posestev. Vedel sem, da si sem odšel k puščavniku, in tedaj sem sklenil, da te na povratku usmrtim. Toda minil je ves dan in ti še vedno nisi prišel. Tedaj sem zapustil svoje skrivališče da izvoham, kje si, pri tem sem naletel na tvoje spremstvo. Spoznali so me in ranili. Ušel sem jim. Toda vsled močnega krvavljena bi bil izgubljen, če bi mi ne bil ti obvezal ran. Hotel sem te usmrtiti, ti pa si mi rešil življenje Zdaj hočem, če ostanem pri življenju in ti nimaš nič proti temu, služiti tebi kot najzvestejši suženj, in moji sinovi naj store enako. Odpusti mi.

Kralj se je zelo veselil da se mu je tako lahko posrečilo napraviti iz svojega sovražnika prijatelja; ni mu le odpustil, ampak je tudi obljubil, da mu vrne njegova posestva. Tudi mu bo poslal svoje sluge in svojega zdravnika.

Ko se je potem ločil od ranjenca, je kralj stopil na prag in njegove oči so iskale puščavnika. Pred svojim slovesom ga je hotel še zadnjič prositi naj mu odgovori na vprašanja. Puščavnik je bil zunaj pri svojih gredah, kjer je po kolenih se plazeč sadil semena v zemljo.

Kralj se mu je bližal in dejal: "Zadnjič te prosim modri mož, odgovori mi na moja vprašanja."

"Ampak saj si že dobil odgovor,' je dejal puščavnik, dočim je čepeč na svojih suhih nogah, od spodaj navzgor gledal h kralju, ki je stal pred njim.

"Kako sem dobil odgovor?" je vprasal kralj.

"Torej poslušaj!" je dejal puščavnik. "Če bi včeraj ne bi imel sočutja z mano slabim možem, če bi ne bil namesto mene prekopaval teh gred, ampak bi se bil sam vrnil, tedaj bi te bil ta mož, tebi sovražni mož napadel, in ti bi moral bridko obžalovati, da nisi ostal pri meni. Torej je bil zate ravno pravi čas, da si prekopaval grede, in jaz sem bil zate nejvažnejši človek, in najvažnejši posel zate je bil ta, da si meni storil dobro. In pozneje, ko je oni priletel, je bil ravno pravi čas, da si mu stregel, kajti če bi ne bil obvezal njegove rane, tedaj bi bil umrl, ne da bi se bil s tabo sprijaznil. Torej je bil najvažnejši človek in kar si mu storl, je bilo najvažnejše opravilo. Zapomnil si torej, da je le en sam važen čas, ki moramo paziti nanj: sedanjost, in sicer je najvažnejši zategadelj, ker le trenotno razpolagamo s samimi seboj; najvažnejši človek pa je tisti, ki nas z njim ravno tisti čas privede usoda skupaj, ker nikdar ne moremo vedeti, ali boljo imeli kdaj še s kakim drugim človekom opraviti: in najvažneje opravilo je — dobro storiti temu človeku, ker je človek samo za ta name, poslan v življenje.

—o—

MLAD TAT.

—o—

Lake Charles, 23. julija.—17 letni Hershel Pierci, je bil danes aretiran ter priznal, da je ukradel septembra meseca $22.00 Wells-Fargo Express družbi. Denar je razdelil med svojega strica. Deček je začel v začetku tega leta zelo potratno živeti in razsipati denar. Vse si je kupil. Službo je odpovedal ter se vozil z avtomobilom. Kje fant jemlje denar? se je začela popraševati policija Hajd, zasledujmo ga. Rečeno storjeno. Detektivi so ga pazno zasledovali in kmalu prišli, do teorije, da mora biti to tisti uzmovič, ki je okradel ekspresno družbo za $22.000. Mladi tatič je šel pohlevno v luknjo. Bilo je treba napeti vse moči, da so dobili iz njega pojasnila glede te tatvine; konečno je vendar pripoznal, da je sam okradel ter da je denar prostovoljno delil z svojim stricem. Ko je bil striček pripeljan je takoj odštel $7000, katere mu je bil dal radodarni tatiček. Dečko ima še $10.000 gotovine, drugih $5,000 pa je potrošil. Dečko bode šel v prisilno delavnico, na to pa v ječo.

—o—

— **Ogenj v grški cerkvi.** V četrtek popoldne je pričelo goreti v zakristiji grške katoliške cerkve. Ko je cerkovnik ogenj zapazil, je pričel gasiti z vrtno vodno cevjo, katera pa ni imela mnogo uspeha ter je ogenj napravil, predno je došla požarna bramba $500 škode.

— **Kamen padel na delavca.** V McKeesport je 24. julija padlo precejšno množino kamenja na rudarja Samuela Wilson, ki je bil uposlen pri River Coal Co. Zlomilo mu je nogo, par reber ter ga tudi nitranje poškodovalo. Prepeljali so ga v ondotno bolnišnico Upajo, da bode okreval.

— **Napad.** Ko se je v sredo zvečer Neehan vračal po Freeport cesti v Aspinvall ga je na nekem samotnem kraju napadel neki neznanec ter ga pobil do nezavesti. Tu so ga našli drugo jutro delavci, kateri so se vračali iz dela domov. Napadalec je Neehana oropal vsega premoženja; vzel mu je tudi uro in zlato verižico. O storilcu še nimajo sledu, vendar je bila takoj pozvana policija, ki sedaj išče napadalca.

Ponesrečen parnik. Parnik družbe "Istrija-Trst" "Primero" je nasedel ne daleč od Trsta v zalivu Barbara na peščenino in obtičal. Potnike so morali izkrcati in so jih odpeljali po večurnem čakanju z drugim parnikom iste družbe v Trst. Parnik tiči globoko v pesku, vender upajo, da ni zelo poškodovan in da ga bo mogoče rešiti.

NA PRODAJ

poceni grocerijska prodajalna na Butler St. Vzrok odhod iz Pittsburgha. Jako dober prostor za človeka, kateri želi dobro kupčijo. Ne odlašajte. Najemnina za 5 sob, prostoren hlev in prodajalno samo 35 dolarjev. Zglasite se ali pišite na upravništvo "Edinosti," 5227 Butler St. Pittsburgh Pa.

Slovencem se priporoča
Dr. F. G. GARDNER
5144 Butler St., Pittsburgh, Pa.

J. W. Fink,
VELETRGOVINA
piva, vina, žganja in druge pijače
5437-39 BUTLER STREET
P. & A. TELEFON Bell
123 LAWRENCE 413 FISK.

KDOR HOČE DELA?
naj se nemudoma naroči na najnovejši knjigo:
"Veliki Slovensko-Angleški Tolmac"
da se bo lahko in hitro brez učitelja priučil angleščine. Knjiga obsega poleg slov. angl. slovnice, slov. angl. razgovore za vsakdanjo potrebo, navodlo za angl. pisavo, spisovanje angleških pisem in kako se postane amerikanski državljan. Vrhutega ima knjiga dozdaj največji slov. angl. in angl. slov. slovar. — Knjiga, trdo in okusno v platno vezana, (nad 330 strani) stane $2.00 in se dobi pri: Pišite po cenik!
V. J. Kubelka, 538 W. 145th St., New York, N. Y
Edino in največje založništvo slov. angl. in raznih slovenskih knjig.

German National Bank
OF ALLEGHENY, PA.
709-711 EAST OHIO STREET, N. S.
IZPLAČUJE 4% NA VSE HRANILNE VLOGE VSACIH ŠEST MESECEV.
POŠILJA DENAR V STARO DOMOV NAJNIŽJEM DNEVNEM KURZU.
NAŠA BANKA JE ODPRTA OB SOBOTAH ZVEČER.

NAZNANILO.
Na izrecno željo mnogih mojih zunanjih bolnikov, katerim je moja pisarna v Allegheny odročna, sem sklenil odpreti v mestu s prvim majem nov urad. Urad se nahaja v bližini večina železniških postaj in ne bode vzelo mnogo časa, da najdete moj urad

Dr. Josip V. Grahek
edini slovenski zdravnik v Pennsylvaniji.
Sobe 116—117 Bakewell Building, vogal Grant in Diamon Sts. Nasproti okrajnega sodišča (Court House)
URADNE URE: od 10 zjut. do 1. popoldne.
Obenem pa tudi v nadalje obdržim stari urad na
841 E. Ohio St., N. S., Pittsburgh, Pa.
URADNE URE: od 8 do 9 dopol. in od 1 do 2:30 pop. in od 7. do 8. zvečer.

Naznanilo.
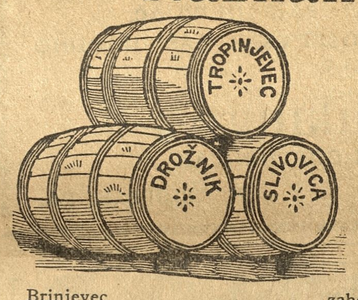

Vsem našim cenjenim naročnikom naznanjamo, da bodemo od sedaj naprej imeli cene naših pristnih domačih pijač, priobčene od časa do časa v tem časopisu.

Brinjevec	zaboj 12 steklenic	$13.00
Tropinjevec	" " "	12.00
Slivovka	" " "	12.00
Cognac	" " "	12.00
Kneipovo grenko vino	" " "	6.00

CENA NA GALONE:

Slivovka	galona	$2.75
Tropinjevec	"	2.75
Cognac	"	2.75
Whiskey	"	2.00
Vino domače rdeče	"	.50

Za obila naročila se priporoča:
The Ohio Brandy Distilling COMPANY,
6202-04 St. Clair Ave., Cleveland, Ohio.

HRVATSKO-SLOVENSKA
VELETRGOVINA PIJAČE.
Kadar si hočete naročiti zaboj (bokso) ali sodček dobre pive, tedaj se oglasite pri meni. Imam v zalogi raznovrstna piva, samo izberite si ga, n. pr.:
IRON CITY, DUQUESNE, AMERICAN PIVO.
V zalogi imam starokrajske pijače: **TROPINOVEC, BRINOVEC, SLIVOVICA, ITD.**

Vino, kislo ali sladko, galon od.....$1. do $4.00
Žganje, (Whisky), galon od.....$2.00 do $6.00
Telefon Bell 203-W Fisk.
George Frankovich
42 48th Str., Pitttsburg, Pa.

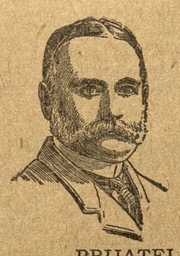
DR. KELLY
628 Pennave.. Pittsburg, Pa.
Pazi dobro na naslov.
Moderni način zdravljenja. Znana brez-
Kemično in natančno preiskovanje.

PRIJATELJ:—
Ako si bolan, vedi, da se gre za tvoje največje zemeljsko bogatvo. Nikar se ne norčuj z tvojim zdravjem; ne poskušaj se sam sebe zdraviti; ali pa še hujše, dati se zdraviti nevednim zdravnikom, kateri samo iščejo tvoj denar, a tvoje zdravje jim je pa deseta briga. Tvoja sveta dolžnost tedaj je, da dobiš ali pa pišeš najboljemu zdravniku, **Doktor Kelly,** kateri je celo svoje življenje posvetil proučavanju posebnih bolezni, in katere je on zdravil z najboljim uspehom čez 30 let in to iz te in one strani oceana. Doctor Kelly ti pove pravo resnico in stanje tvoje bolezni in ako te on vzame v zdravljenje, tedaj ti da **pismeno garancijo,** da te ozdravi v najkrajšem času in to popolnoma ozdravi in tako, da se bolezen nikdar več ne povrne.
Uradne ure: od 9. zjutraj do 8. ure zvečer. Ob nedeljah od 10. dopoldne do 4. popoldne.

50000 rojakov se lahko popolnoma prepriča, da so moja zdravila najbolja

Dragi rojak **J. Wahčič!**
Te lepo pozdravim in Te prosim, da mi pošleš zopet take tinkture kakor zadnjič za lase. Zgubil sem že skoro vse lase. Zdaj ko sem se začel z Vašim zdravilom mazati so mi začeli rasti lepi gosti lasje.
Vam se lepo zahvalim, Vaš rojak
JOE SKRABA,
P. O. Box 142, Ely, Minn.

Cenjeni rojak **J. Wahčič!**
Lepo se zahvalim, lasje so mi popolnoma narastli. Oprostite, da se Vam nisem preje zahvalil ker sem čakal tako dolgo, da sem se popolnoma prepričal.
Še enkrat se Vam lepo zahvalim in Vas bom vsakemu priporočal. Vas pozdravlja, Vaš rojak
B. PROFACA,
Old Dominion Line S. S. Co. Norfolk, Va.

G. **Jacob Wahčič,** Cleveland, Ohio.
Danes sem imel priliko videti mojega prijatelja s katerim sem govoril in katerega ste Vi od revmatizma popolnoma ozdravili, po imenu Josef Kalamir. On Vas meni jako priporoča, radi tega Vas prosim, da mi takoj pošljete eno steklenico "Wahčič's Fluid" za revmatizem, pošljite po Expressu C. O. D. Vas pozdravim Vaš rojak
PETAR STRITOF,
2229 Washington St., Gary, Ind.

Spoštovani gosp. **J. Wahčič!**
Jaz, Steve Brčič sem naročil od Vas en lonček Alphen pomade za brke. Pomada je jako koristna in brke so mi popolnoma narastle za kar se Vm lepo zahvalim. Pošljite še en lonček za mojega prijatelja. Vas lepo pozdravim, Vaš
ŠTEFAN BRCICH,
2266 Archer Ave., Chicago, Ill.

Cenjeni g. **J. Wahčič!**
Prosim Vas, da mi pošlete še en lonček Vaše Alpen pomade, ravno take kakoršne ste meni poslali, ker ta pomada bo za mojega prijtelja. Meni so brke lepo narastle, za kar se Vam lepo zavaljujem, Vas pozdravim, Vaš dobro želeči
MIKE NOVICH,
172 Watkins Ave., Wilmerding, Pa.

Dragi rojak **J. Wahčič!**
Prosim pošljite mi še eno flašo Vaše čudodelne tinkture za lase, ker ona, ki ste mi jo prvič poslali je jako dobra. Odkar rabim Vašo tinkturo so moji lasje veliko lepši in so mnogo porasli, zakar Vam ostanem vedno, hvaležen in Vas pozdravim.
JOHN ŠTUPIČ,
15209 Columbia Ave., Harwey, Ill.

Cenjeni rojak **J. Wahčič!**
Naznanjam Vam, da sem dobil Vaše zdravilo za kurje očesa, za katero Vam bodem vedno hvaležen. Prav resnično je kar pišete v novinah. V treh dneh sem odpravil popolnoma moje kurje očesa, za kar se Vam lepo zahvalim in Vas pozdravljam z vsem spoštovanjem
MARTIN JALOVEC,
P. O. Vancouver, B. C. Canada.

JACOB WAHCIC,
1092 East 64th St., CLEVELAND, O.

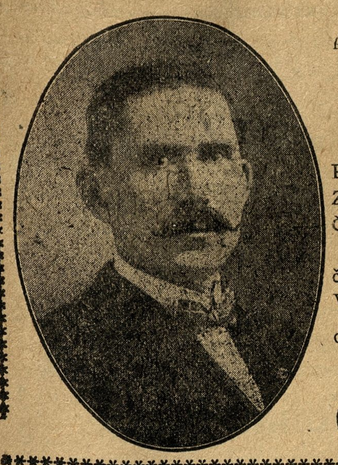

Vsem Slovencem in Hrvatom priporočam mojo gostilno
"HOTEL FLAJNIK"

3329 PENN AVENUE.

v kateri točim vedno sveže PIVO, ŽGANJE, VINA IN RAZNOVRSTNE DRUGE PIJAČE.

Priporočam se cenjenemu občinstvu v najobilnejši obisk. — Vsi znanci in neznanci vedno so dobrodošli!

NA SVIDENJE!

P. & A. Phone 351-W

George Flajnik

I. National Bank of Allegheny

FEDERAL ST. and PARK WAY — PITTSBURGH, PA.

JAMES S. KUHN, predsednik. — W. L. GUCKERT, podpredsednik.

J. D. KRAMER, blagajničar.

Izdaja tujezemske denarne nakaznice, drafte in kreditna pisma.

Izplačuje obresti na vse hranilne vloge.

K. S. K. J. ima vložen denar v naši hranilnici.

VSEM SLOVENCEM IN HRVATOM priporočam mojo gostilno

HOTEL SERAFIN

v kateri dobiste vedno sveže pivo, raznovrstna vina, najboljša žganja in druge raznovrstne pijače. Velika zaloga najboljih smodk in importiranih pijač. Potujoči rojaki dobe pri meni prenočišča in hrano. — V obilni poset se vljudno priporočam. — Solidno postrežbo zagotavljam.

BENJAMIN SERAFIN, lastnik

5175 Butler St.,

Pittsburgh, - - - Pennsylvania.

ALI STE ŽE POSKUSILI SCHLANGERJEVO PIVO? NAJBOLJŠE PIVO V MESTU. PRAV TAKO NAJBOLJŠA IMPORTIRANA VINA, ŽGANJE IN SMODKE. VELIKA ZALOGA STAROKRAJSKIH PIJAČ.

SLOVENCI DOBRODOŠLI VSAKI ČAS. ULJUDNO POSTREŽBO ZAGOTAVLJA.

M. Schlanger,

SLOVANSKI GOSTILNIČAR.

5171 BUTLER STREET, — PITTSBURGH, PA.

Kadar Vam ni mogoče pristni "Richterjev Pain Expeler" pri Vašem apotekarju obrnite se na F. AD. RICHTER & CO. 74-80 Washington St. New York.

VSEM SLOVENKAM in drugim Slovankam se priporoča

Mrs. J. Pintar

izprašana babica,

5265 Dresden alley

SLIKE (fotografije) vsake vrste in velikosti. Doprsne in kabinet-slike so moja posebnost v sedanjem času, izgotovim vam jih v kratkem času. Poročne slike, itd.

W. L. CARR

Bell 412 - L. Fisk, 4017 Butler st.

Ne pozabite pisati za cene parobrodnih listkov za v Evropo ali obratno na Anton Zbašnik, 5225 Butler St., Pittsburgh, Pa. Vsa pojasnila se dajejo zastonj.

Vsem cenj. društvam naznanjam, da izdelujem znake raznovrstnih Jednot po nizkih cenah. — Pišite za cene.

Delo prve vrste. — Točnost.

BEN VEY, zlatar in urar
840 E. Ohio St., N. S. Pittsburgh, Pa.

Park Theatre

Popodanska predstava vsako soboto.

Žive slike. — Moving Picture

Vodstvo gledališča opozarja c. občinstvo, da se vdrži glasnega govorjenja, žvižganja in teptanja z nogami.

Na razpolago imamo še nekaj iztisov prošenj za prvi državljanski papir, katere lahko dobiste v našem uredništvu brezplačno. Tu dobiste tudi brezplačne nasvete v tem oziru.

VOJSKA NA BALKANU.

I.

Ko bi bili Bulgari, Srbi in Grki imeli medseboj razdeliti Turkom skupno odvezeto ozemlje, so se sprli. Posebno oster je spor med Srbijo in Bulgarijo, ker sta bili te dve državi že pred začetkom vojske s Turčijo sklenili medseboj razdelilno pogodbo in dolocili za razsodnika ruskega carja, ako bi se glede izvršitve pogodbe sami ne mogli sporazumeti. Ta slučaj je tudi res nastopil. Car je zato posegel vmes in bilo je videti, da se stvar potom razsodbe mirno reši. Še več — Rusija je bila skoraj že na tem, da obenem s srbsko-bulgarskim sporom reši tudi bulgarsko-grški spor, glede katerega ni bilo pogodbeno nič določenega. Na ta način bi bila Rusija tudi utrdila balkansko zvezo.

Ta načrt se pa ni posrečil. Bulgarska vojna stranka, okrepljena po odstopu Gešova, je zahtevala odločitve z mečem in se ji je to posrečilo.

Iz tega se dá razlagati, da Bulgari niso hoteli Srbom nič odnehati. Zdi se s precejšnjo verjetnostjo, da so bulgarske čete z napadom na Srbe in Grke začele, ne da bi se bila napovedala prava vojska.

II.

Eden obrne, drugi obrača. Bulgarija ni pri tem nič mislila na Rumunijo. Rumuni pa so nejevoljni, ker se vsled prigovarjanja Avstrije niso bili udeležili vojske zoper Turčijo, da bi bili tudi oni kaj odnesli. Sicer jim je Bulgarija morala odstopiti Silistrijo, a to je Rumunom veliko premalo. Ko so se zdaj Bulgari proti volji Rusije obrnili proti Srbiji, je Rusija naščuvala Rumunijo. Dejala jim je: Vi na vsak način zdaj lahko, ne da bi vam bilo treba ene kapljice krvi preliti, dobite v svojo pest ozemlje od Tutrukana do Balčika, to je najsevernejši košček bulgarske Dobrudže; Bulgari, zaposleni s Srbi, se vam ne bodo mogli upreti. Toda neumni ste, če ste samo s tem zadovoljni. Kajti, če vi Bulgarom vzamete ta kos ozemlja, se bodo oni tembolj odškodovali v Srbiji sami. Na ta način postanejo veliko močnejši od vas na Balkanu. Torej: čim več ugrabijo Bulgari Srbiji, tem več jim vi vzemite, da se bo varovalo ravnotežje. Tega se bo Bulgarija ustrašila in morala na vse strani odnehati. Tako se bo mir na Balkanu rešil .

To so Rumuni seveda takoj razumeli. V Rumuniji je nastalo silno proti bulgarsko in proti avstrijsko gibanje. Rumuni so mobilizirali in stoje s svojo izborno armado, ki šteje skoraj toliko vojaštva kakor Bulgarska in Srbska skupaj, Bulgarom za hrbtom.

III.

Medtem divja med Bulgarijo in Srbijo nenapovedana vojska. **Poročila "Reichspoštinega" dopisnika Wagnerja o zmagi Bulgarov na Ovčjem polju pri Velesu so resnična.** Morebiti zmaga ni tako usodna, kakor trdi Srbom nasprotni Wagner, sam pravi, da je s to zmago srbska armada prisiljena se proti Skoplju, oziroma za reko Pčinjo umakniti.

Res pa je tudi, da so Srbi Bulgare pri Kočanah premagali in vdrli na bulgarsko ozemlje v smeri proti Kustendilu in Sofiji. Seveda ne bodo mogli zdaj prodirati naprej, dokler se na drugem koncu pri Velesu stvar končno ne odloči. **Bojni uspehi Srbov in Bulgarov se torej zdaj nekako vagajo.**

Podobno je med Grki in Bulgari. **Grki so zavzeli važno postojanko Kilkiš, Bulgari pa so vnovič zavzeli nič manj važni Djevdjeli.**

IV.

Kaj pa Rumunija? Avstrija dela z vso silo na to, da bi Bulgari Rumunom prostovoljno odstopili črto Tutrukan—Balčik. Rumuni pa naj bi potem pustili Bulgare pri miru, naj s Srbi napravijo, kar hočejo. Rusija pa seveda Rumuniji prigovarja, naj se s tem ne zadovolji, ker bi Bulgarija potem kljub odstopitvi tega ozemlja lahko nevarno narastla, kar bi bilo na vsak način Rumuniji v škodo. **Torej je zdaj usoda Balkana pravzaprav v rokah Rumunije.**

Če pa Srbi kljub nevtralnosti Rumunije Bulgare zmagajo, bi Avstrija, ki ne more trpeti usodnega poraza Bulgarov, prišla v položaj, da bi morala aktivno Bulgarom pomagati.

Če Bulgari vsled nevtralnosti Rumunije Srbe premagajo, je obstoj Srbije v nevarnosti, kar pa Rusija ne more trpeti.

Če Bulgarija v slučaju, da Rumunija noče zagotoviti svoje nevtralnosti, bodisi da ji Bulgarija nič ne odstopi ali da se Rumunija z odstopom gotovega ozemlja ne zadovolji, pride v največjo nevarnost, ki si jo je mogoče misliti, bi se morala Avstrija obrniti proti Srbiji in Rumuniji obenem.

V vseh teh slučajih je dan povod za splošni svetovni konflikt. Zaključek iz tega je: najbolj pametno je, da se Balkanci sporazumejo in orožje odlože. Ta vojska je, kakor se na prvi pogled vidi, največja brezumnost. Vojska oficielno še vedno ni napovedana; položaj se torej dá še zmiraj rešiti, čeprav težko. Zato nismo še izgubili zadnjega upanja.

Naj bi se Rumunija po pameti odločila in sploh preprečila vojsko med bivšimi zavezniki! Ves svet ji bo za to hvaležen.

—o—

ZOPET VELIKA NEZGODA

—o—

65 DEKLIC JE ZGORELO.

—o—

Binghamton, N. Y., julija 23.— 65 oseb, večinoma same ženske, je danes storilo tragično smrt, v plamenih, ko je nastal ogenj v Binghamton Clothing Co., kjer izdelujejo vrhne hlače-overalls. To je prvo poročilo, katero je izdala tamošnja policija. Veliko trupel je v mrtvašnici, kjer čaka identifikacije. Ali težko je spoznati, kajti vsa trupla so tako opečena, ali bolje rečeno sežgana, da jih sploh ni mogoče spoznati. Sorodniki in drugi spoznajo svojce samo po kakem kosu obleke.

17 mladenk se bojuje z smrtjo v bolnicah, kjer čakajo odrešenja, rešiteljice s mrti. Stanje, v katerem se nahajajo je obupno. Nekatere so tako opečene, da sploh niso podobne človeškim bitjim. Vsak si mora torej misliti, kake bolečine morajo trpeti.

Poleg opeklin, trpe večinoma vse na polomljenih udih. Bolečine so neznosne. Zdarvniki si na vso moč prizadevajo, da bi nesrečnicam vsaj olajšali bolečine, kajti, da bi okrevale ni misliti. Nekatere so tako opečene, da se vidi že notranji sistem.

Danes bodo natanko preiskali, kaj je bil vzrok, da se je ogenj tako hitro širil in kako je nastal ogenj. Predstojnik te tovarne se je izrazil: "Kako je nastal ogenj, sam ne morem povedati, a sumim, pa, da je nekdo vrgel cigareto pod stopnice — tam je začelo goreti — kar je povzročilo to nesrečo. Je nekaj delavcev, ki morajo iti vsake pol ure ven, da si prižgejo cigareto. Parkrat povleče in vrže stran, ne da bi isto pohodil ali ugasnil. Jaz mislim, da je nastal ogenj vsled neugasle cigarete. Škode se ceni nad $200.000."

Ogenj se je razširil z tako naglico, da je bilo nemogoče se komu izmed delavk ki so bile v četrtem nadstropju rešiti. Nekako pred dvem zazvonil je signal, da je poslopje v ognju. Delavci in delavke se niso zmenili dosti za ta alarm, ker so bile že navajeni in so mislili, da se jih samo vodi za nos namreč, skoro vsaki dan je zvonil, da je poslopje v ognju in to raditega, da so se učili ognjegasci, ki so bili uposleni pri tej družbi, kako morajo delati ob času, kake nesreče. Zvonec je zvonil enkrat, dvakrat glasno a tretjič pa že pojemajoče in kar naenkrat je stopila neka žena, ki je delala v uradu v pritličju ter zakričala, da gori. Kakor bi trenil bili so vsi pri oknih in lestvah, ki služijo ob takem slučaju, a ker je bilo preveč naglo storjeno, je nastala panika in zopet v istem času je pa švignil plamen skozi spenjačo — elevatorj — in v hipu je bilo vse poslopje v ognju Kaj storiti? Drugega ne kaže ali živ zgoreti, ali pa skočiti iz drugega, tretjega in četrtega nadstropja. Delavci, večinoma ženske, jele so skakati iz oken. One, ki so skočile iz tretjega in četrtega nadstropja so bile takoj mrtve, dočim iz drugega in iz prvega so si polomile ali noge in roke, ali pa se hudo poškodovale v notranjem sistemu.

Stopnice so bile natlačene tako, da se niso mogle gibati, niso imele nikakega prostora, niti toliko, da bi skočile na tla. Te je seveda ogenj sprejel ter jih ožgal in pričele so padati ena z drugo na tla, kjer so se potem še poškodovale oziroma polomile ude.

Izkaz ponesrečenih je;

Sežganih trupelj najdenih ..	19
Umrli v bolnici	2
Pogrešanih	44
(te so skoro gotovo še pod tramovjem ali pa so tako sežgane, da jih sploh nikdar ne bodo dobili.)	
Težko poškodovanih v bolnici	10
Manj poškodovanih v bolnici..	7
Lahko poškodovanih na domih	23
Rešilo se jih je	6
Skupno število	111

Ob času nesreče je bilo v poslopju 111 oseb. 14 jih je bilo na počitnicah, torej vseh delavk in delavcev je bilo v tovarni 125.

Torej, kdo je zopet tukaj kriv? Delavci ali družba? Ali je zadostno, da se nahajajo pri tovarni, ki uposli 125 delavcev samo **dve rešilni lestvici**? in te še tako ozke, da se komaj giblje ena oseba. Kdor je že kriv — v očeh ljudstva je pač družba — bode občutno kaznovan, kajti on je odgovoren, da je storilo toliko nedolžnih žrtev, tako strašno smrt. Zasluži pač, da se ga kaznuje najstrožje.

—o—

Denarje v staro domovino pošiljamo:

K	$	K	$
10.....	2.15	130.....	26.65
15.....	3.15	140.....	28.70
20.....	4.20	150.....	30.75
25.....	5.25	160.....	32.80
30.....	6.25	170.....	34.85
35.....	7.30	180.....	36.90
40.....	8.30	190.....	38.95
45.....	9.30	200.....	41.—
50.....	10.35	250.....	51.25
55.....	11.35	300.....	61.45
60.....	12.35	350.....	71.70
65.....	13.40	400.....	81.90
70.....	14.40	450.....	92.15
75.....	15.45	500.....	102.35
80.....	16.45	600.....	122.80
85.....	17.45	700.....	143.25
90.....	18.50	800.....	163.70
95.....	19.50	900.....	184.10
100.....	20.50	1000.....	204.50
110.....	22.55	2000.....	407.50
120.....	24.60	5000.....	1017.00

Poštarina je všteta pri teh svotah, in denar je doma izplačan brez kakega odbitka.

Naše denarne pošiljatve so izplačane v 12 dneh, in vsaki pošiljatelj prejme v teku 24 do 30 dni originalno poštno potrdilo podpisano od vsprejemnika.

Ako želi kdo, izmed rojakov poslati denar brzojavnim potom stane $1.00 več, kakor gori navedeno.

Denarje do $50.00 v gotovini nam pošljete lahko v registrovanem pismu, večje svote pa po Postal Money Order. Lahko se pa tudi zglasite v naši pisarni, ki je odprta od 8 ure zjutraj do 8 ure zvečer. V soboto do 10 ure zvečer.

ANTON ZBAŠNIK,
Branch Agent,
American Express Company
5225 Butler St., Pittsburgh, Pa.

—o—

KAM? v nedeljo 3. avgusta? I, na piknik "Sokola."

ANTON ZBAŠNIK,

edini slovenski zastopnik parobrodnih družb

Rojaki držite se gesla — "Svoji k svojim".

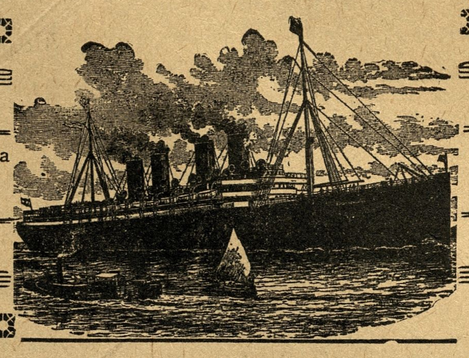

Rojaki podpirajte domača podjetja.

Prodaja originalne parobrodne vozne listke (šifkarte) na vse strani sveta po istih cenah kakor kompanije v New Yorku.

Vsakega rojaka, ki mi naznani svoj prihod osebno pričakam na postaji.

Rojaki, ki nameravajo potovati v staro domovino ali želijo kojega sem vzeti naj se izključno obrnejo na mene.

V New Yorku imam zaneslj ivega zastopnika, kateri vse moje potnike pričakuje in spremi na šif.

5225 Butler St., — Pittsburgh, Pa.

VSA POJASNILA GLEDE VOZNIH CEN DAJEM ZASTONJ.

PRIPOROČILO.

Vsem slovenskim rojakom in bratom Hrvatom v Moon Run — najtopleje priporočam mojo

MESNICO,

v kateri bodete vedno postreženi z svežim doma očiščenem mesom. Pri meni se dobe fine kranjske klobase, suha rebra in drugo doma prekajeno meso. Prav tako imam na prodaj veliko doma sevrte masti.

CENE VEDNO PRAVE.

JOHN ARCH

R. F. D. No. 3, CARNEGIE, PA.

PRIPOROČILO.

Cenjenim rojakom Slovencem in bratom Hrvatom priporočam mojo GROCERIJSKO TRGOVINO, sladščiarno in PREMOGARSKO OPRAVO. V zalogi imam tudi vedno trpežno delavno obleko in vsakovrstno perilo.. Nadalje se pri meni dobi tudi vsakovrstno obuvalo delavno in praznično, za možke in ženske.

Pobiram tudi naročnino za "EDINOST". Rojake bodem vedno dobro in točno postregel.

Pri meni so najnižje cene..

FRANK MAČEK,

P. O. Box 123, MOON RUN, PA.

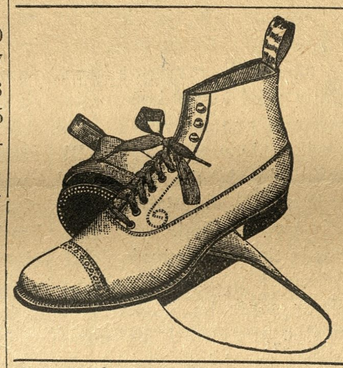

PO LEPE LETNE ČIŽME IN DRUGO OBUVALO PRIDITE K

Hallis Shoe Store

kjer bodete gotovo zadovoljni z MERO, MODO in TRPEŽNOSTJO.

4311 BUTLER ST., Pittburgh.

(Pri nas dobiste trading stamps).

Vsem prijateljem in znancem, naznanjam, da sem odprl

'HOTEL SEBENBERG'

v katerem bodem točil vedno sveže pivo, raznovrstna vina, najboljše žganje ter druge pijače. Velika zalo ga najboljših smodk. Importirane prijače.

Vsem Slovencem in Hrvatom se najuljudneje priporočam v najobilneji obisek.

J. SEBENBERG lastnik,

5400 Butler St., Pittsburgh, Pa.

Dr. S. GOLDMANN, Slovanski zdravnik.

206 Grant St., Pittsburgh, Pa.

V Pittsburghu edini zdravnik iz stare domovine, ki je dovršil zdravniške skušnje na Dunaju in bil tam vojaški zdravnik. Zdravi razne bolezni, posebno pazljivo pa moške in ženske tajne bolezni. Z njim se lahko pogovorite v materinem jeziku, ako pa ne morete priti osebno k njemu, tedaj mu pišite. — Ta zdravnik ima svojo lastno lekarno in tudi taka zdravila kot v starem kraju. Ta zdravnik je vesten in on ne gleda, da bi goljufal ljudi, a cene so primerne.

Rojaki! Zapomnite si naslov edinega zdravnika iz starega kraja, koji je na dobrem glasu tudi v tej zemlji.

206 GRANT ST., PITTSBURGH, PA.

Uradne ure: od 9. zjutraj do 6. zvečer. Ob nedeljah od 9. do 1. popol. Ob sobotah od 9. zjutraj do 8. zvečer.

Tiskovine?

Kadar hočete imeti lep pisemski papir, koverte, računske liste, vizitnice, raznovrstne lepake, vstopnice za veselice, društvena pravila, vplačilne knjižice, itd. oglasite se ali pišite nam.

DELO LIČNO

CENE NIZKE.

UNIJSKA TISKARNA.

"EDINOST"

5225 Butler St., — **Pittsburg, Pa.**