NAGRADNA KRIŽANKA

NAGRADNA KRIŽANKA

GLAVNA SESTAVINA RASTLINSKIH IN ŽIVALSKIH MAŠČOB
MORSKA, PLITVINA, LOKEV
STAROGRŠKI PESNIK
SESTAVIL: ZMAGO PEZDIRC
RISALA: JANA LAZAR
DESKA ZA PREHOD ČEZ VODO
TREZNO DOSLEDNO RAZSOJANJE
OTROŠKA ZABAVA
SLOVENSKI NARODNI HEROJ (SLAVKO)
PROSOJNA RAHLA MEGLICA
IME ŠVEDSKEGA PISATELJA HANSSONA
ZELO GOSTA, TANKA TKANINA
RAZKOŠJE, SLIAJ
VRSTA POLOPICE
CECIL TAYLOR
VRH NA POHORJU
REKA V FRANCIJI
PISATELJ FLEMING
EMIL STAIGER
ITALIJAN. PISATELJ (UMBERTO, IME ROŽE)
V STAREM RIMU NASLOV VIŠJIH CESARSKIH URADNIKOV
UBORAŠKOST
MESTO V PORURJU V ZRN
IME SLOVEN. PEVKE HABERL
GRŠKA ČRKA
KAR JE NANESENO
REDKA KOVINA
DELAVSKA ENOTNOST
VRV Z ZANKO
ODLOK DOLOČILO
MESTO V MANDŽURIJI NA KITAJSKEM
PREBIVALEC GRŠKE POKRAJINE
PRIVRŽENKA RASNE TEORIJE
MEJNA REKA MED KOREJO IN KITAJSKO
MUSLIMANSKO MOŠKO IME
MADŽARSKI POLITIK, EDEN OD TVORCEV AVSTRO-OGRSKE POGODBE (FERENC)
DANSKI OTOK
RICHARD NEUTRA
PREGRINJANJE
MELODIČNI OKRASEK
TARJEI VESAS
GRELNA PRIPRAVA, GORILNIK
VZVIŠEN PROSTOR, ODER
KLAVEC Z LUSKASTIMI LISTI, TUJA
NAPAKA NOG ZARADI RAHITISA
MATERINA SESTRA
MESTO NA MORAVSKEM V ČSSR
ENO IZMED ČUTIL
SREDIŠČE VRENJA
POLOŽAJI V JOGI
AVTOMOBILSKA OZNAKA REKE
NIZEK ŽENSKI GLAS
LUKNJAČ
JAVNA TRIBUNA
IME OVEH KRAJEV SAUDSKE ARABIJE
ČETRTINA ČESA, MESTNA ČETRT
OBER
IME PISATELJICE PEROCI
LILY NOVY
NEOKUSNI IZDELKI
OSJE GNEZDO
NEKDANJE LJUDSTVO V MEHIKI
ALFRED KINSEY
ZAPUŠČINA
ANGLEŠKO MOŠKO IME
RATO TVRDIĆ
MESTO V SREDNJI SRBIJI
OKRAJŠANO MOŠKO IME ALEKSANDER

FOTO-UTRIP

FOTO-UTRIP

Pred blokom ob Obirski sta kar dva lastnika svoje „dragocenosti" zavila v polivinil. Postavila sta jih tako, da sta malo na zelenici, malo pa na cesti. Poznavalci pa pravijo, da so lahko takšni vozniki spomladi, ko odvijejo polivinil, zelo presenečeni. . .

Nekaj časa smo ugibali, ali je lastnik avtomobila na Runkovi nameraval svoj voz odposlati po pošti, ali pa je morda pod polivinilom eden izmed tistih Jugov, ki jih ne marajo v Ameriki.

Pravo smetišče starih avtomobilov pa imajo v nekaterih ulicah KS Komandanta Staneta. Poleg tega imajo tam parkiranih vsaj toliko počitniških prikolic, kot jih je pred tovarno IMV, kjer jih izdelujejo.

Besedilo in fotografije: Brane Praznik

Glasilo „Javna tribuna" izhaja od leta 1964. namesto Občinskih razgledov, ki jih je leta 1961 začel izdajati občinski odbor SZDL Ljubljana Šiška. Glasilo urejata časopisni svet (predsednik Lojze Mežnarič) in uredniški odbor: Anka Tominšek, Brane Praznik, Marjana Meglič, Jože Gosar, Franci Kumer, Bojan Košmrlj, Vera Vogrinčič (glavni in odgovorni urednik), Tomaž Gržinič (tehnični urednik). Naslov: Javna tribuna, 61000 Ljubljana, Trg prekomorskih brigad 1, soba 411, telefon 555-021, int. 282. Tisk: Reprostudio, Milana Majcna 4, Ljubljana. Rokopisov in fotografij ne vračamo.

IZŽREBANI NAGRAJENCI

Za pravilno rešitev prejšnje križanke so prejeli KNJIŽNE NAGRADE:

— **Mojca STIPIČ**, Resljeva 12, Ljubljana
— **Vida KOVAČIČ**, Malnarjeva 39, Ljubljana
— **Pavle HOČEVAR**, Kettejeva 3, 61240 Kamnik

Nagrajencem čestitamo, nagrade dobite po pošti!

Za pravilno rešitev križanke razpisujemo tri praktične nagrade. Rešitve s polnim imenom in priimkom pošljite na naslov: **Uredništvo Javna tribuna, Trg prekomorskih brigad 1, Ljubljana, o oznako za nagradno križanko.**

Pri žrebanju bomo upoštevali vse rešitve prispele **do 15. februarja 1989.**

„MOZAMO" za debeluške

Tiste, ki hodijo po svetu malo bolj popolnjene na pravih in nepravih mestih, dobro vedo, kako težko oziroma nemogoče je slediti modnim zapovedim. Videti je, kot bi modni kreatorji oblikovali oblačila le za suhce. Debeluške pa zase v trgovinah večinoma lahko najdejo le oblačila vrečastih oblik in temnih, pustih barv.

Marija Torbina pa je mislila ravno na debeluške, ko je lani junija v naši občini odprla svoj butik. **Butik „Mozamo"** se je namreč specializiral na modo za močnejše in je edini te vrste pri nas, zato ima kupce iz cele Slovenije. V butiku prodajajo oblačila s konfekcijskimi številkami od 40 do 60. Lastnica pravi, da največ prodajo večjih številk — tistih od 48 do 52. Modeli niso ekskluzivni, temveč praktični in uporabni za vsakdanje nošenje. Večerne obleke so elegantnejše in narejene iz uvoženega, italijanskega blaga. V butiku prodajajo tudi celoten jeans program v velikih številkah, strojne in ročne pletenine ter modne dodatke — vse vrste dovolj širokih modnih pasov, nakit, torbice. . . Če stranki noben od razstavljenih modelov ne ugaja, lahko iz pripravljenih krojev in različnih vrst materiala, ki so na voljo, izbere oblačilo po svojem okusu. Cena po meri narejene obleke je enaka kot cena tiste na zalogi. Če pa je na oblačilu potrebna le manjša predelava, šivilja to popravi takoj. Marija Torbina pravi, da cene njenih oblačil niso višje kot cene konfekcijskih. Izjema so le cene oblačil s številkami nad 50, saj za njihovo izdelavo porabijo veliko več blaga. Dokler ne razprodajo zaloge, velja v butiku 40 odstotno znižanje cen.

Butik Mozamo je na Brodu, Na gmajni 12, v bližini pa imajo postajališče avtobusi mestnega potniškega prometa številka 8 in 16. Nekdo torej tudi pri nas misli na debeluške.

Anita Škof

Za to številko Javne tribune smo v objektiv polovili dve skrajnosti v zvezi z „jeklenimi konjički". Najprej tiste, ki se za svoje milijone tako bojijo, da jih zavijajo v polivinil in nato tudi tiste, ki jim je zanje (za avtomobile), manj kot za lanski sneg.

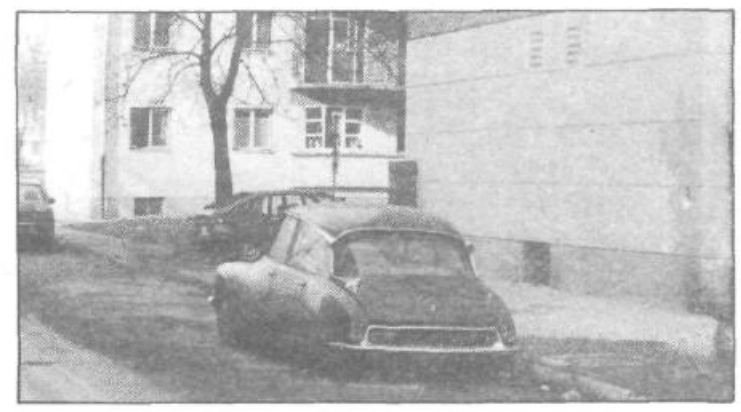

Pravo nasprotje tistih lastnikov avtomobilov, ki se bojijo zanje in jih zavijajo kot majhnega otročička, pa je lastnik „žabe" na vogalu Kebetove. Avtomobil je „pozabil" že več kot pred enim letom.

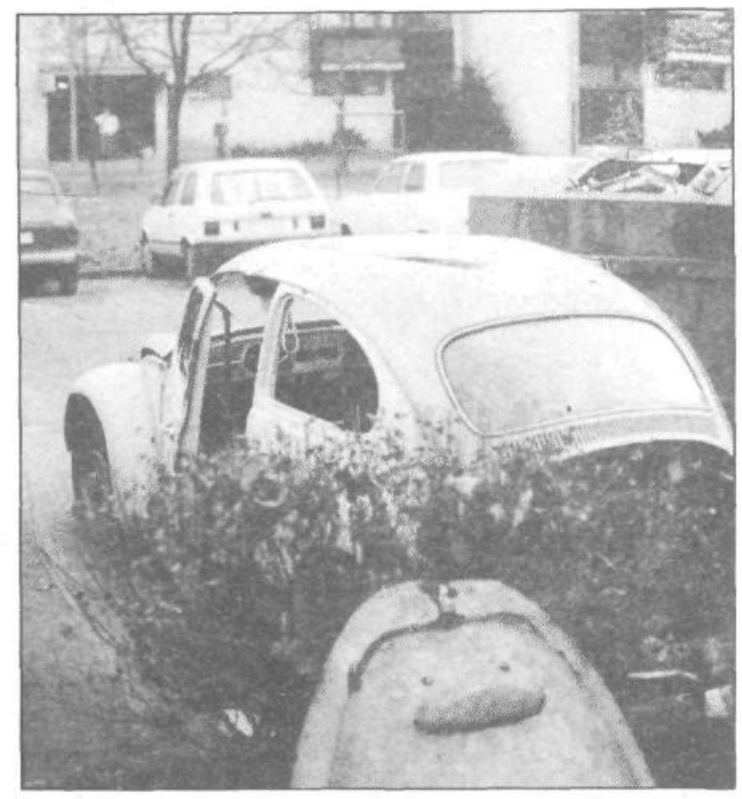

Nekoljko boljši je lastnik „hrošča", ki ga je pustil na Škofjeloški v Medvodah. Postavil ga je poleg zabojnika za smeti, verjetno zato, da lahko, kadar je le-ta poln, tudi v avtomobil odlagajo odpadke.