

Narodna in univerzitetna knjižnica
v Ljubljani

66975

1883.

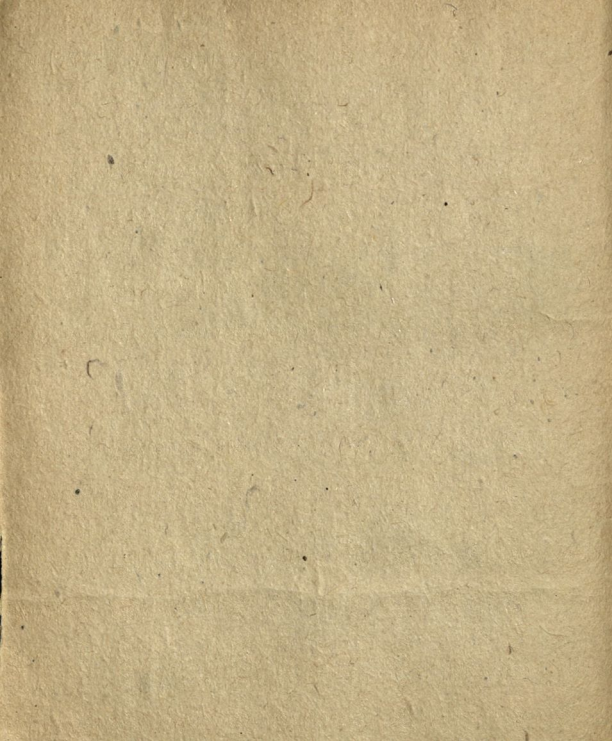

MALA
PRATIKA

za navadno leto

1883,

ki ima 365 dni.

Na svitlo dala e. k kmetijska družba.



V Ljubljani.

Natisnili in založili J. Blaznik-ovi nasledniki.

Vse tiskovne pravice prihranjene.

Cena 13 krajcerjev.

Vošilo za novo leto.

*Bogu, domovini, cesarju zvesti
Stoletja smo bili in bodemo mi!*

Znamenja.

Znamenja nebésa.



vodnar.



ribe.



oven.



junec.



dvojčiči.



rak.



lev.



devica.



vaga.



škorpion.



strelec.



divji kozel.

Opomba. Te znamenja pod dnevi postavljene kažejo, v katerem znamenji tisti dan luna stoji.

Znamenja dni.



nedelja.



soprazn.



postni dan



praznik.



delavnik.



dolgost dneva.



kvatre.

Znamenja solnca in lune.



mlaj.



prvi krajec.



ščip ali polna

luna.



zadnji krajec.



ura zjutraj.



ura zvečer.



solnce, toplo.

Znamenja vremena.



jasno.



megla.



vročče.



oblačno.



veter.



mrzlo.



dež.



grom.



stanovit.



sneg.



toča.



nestanov.

Solnčni in lunini mraki.

To leto solnce mrkne dvakrat in luna dvakrat, namreč: solnce mrkne popolno pa pri nas nevidno dne 6. maja ob 9. uri 45 minut zvečer, drugič pri nas tudi nevidno dne 30. oktobra ob 11 uri 36 minut zvečer; luna pa mrkne deloma dne 22. aprila zjutraj ob 11. uri 38 min. pri nas nevidno, drugič pa pri nas deloma vidno dne 16. oktobra ob 6. uri 54 min. zjutraj. (Čas Greenwichs.)

Od božica do pepelnice je 6 tednov in 1 dan.

I. Prosinec, januarij (31 dni).



Nedeljska evangelija.

7. 1. po sv. 3 kr. Jezus 12 let star. Luk. 2.
 14. 2. " " Ženitnina v Kani. Jan. 2.
 21. 1. prepepelnič. Delavei v vinogradu. Mat. 20.
 28. 2. " " Sejalec in seme. Luk. 8.

Novo leto Genov. Tit. S. 3 kralji Pavel p.



200

Ernest

Ime Jez.

Anton p.

Dan

Boštijan



IX



▲
11

▲
12

▲
13

▲
14

▲
15

▲
16

▲
17

▲
18

▲
19

▲
20



Neža

Vinc.

Mar. poroč.

Pavel sp.

Frc.

Sal.



▲
21

▲
22

▲
23

▲
24

▲
25

▲
26

▲
27

▲
28

▲
29

▲
30

▲
31



Solnce



stopi v znamenje



20. dan.

PROSTOR

I. Svečan, februarij (28 dni).



Nedeljska evangelija.

- 4. **3. predpepelnič.** Slepec poleg pota. Luk. 18.
- 11. **1. ned. v postu** Jezus se posti 40 dni. Mat. 4.
- 18. **2. " "** Jez. se spremeni na gori. Mat. 17.
- 25. **3. " "** Jezus hudiča izganja. Luk. 11.

Svečnica Blaž Agata Pust Polona Dan



Pepelnica



VII



1

2

3

4

5

6

7

8

9

10



Evlal. Valent. Kvat. Julijan. Konrad Evherij



Petra st. Marj. K. Matija Leander Roman



Solnce ☉ stoji v znamenju ♎ 18. dan.

III Sušec, marcij (31 dni).



Nedeljska evangellja.

- | | |
|------------------------|-------------------------------------|
| 4. Sredapostna | Jezus nasiti 5000 mož. Jan. 6. |
| 11. Tiha ned. | Judje hočejo Jez. kamnjati. Jan. 8. |
| 18. Cvetna ned. | Jezus jezdi v Jeruzalem. Mat. 21. |
| 25. Velikonočna | Jezus vstane od smerti. Mark. 16. |

Albin Kunig. Sred p. Franc. 40 muč.



VIC



V



▲
1

▲
2

▲
3

▲
4

▲
5

▲
6

▲
7

▲
8

▲
9

▲
10



Gregor Mar. 7 ž. Jedert Cvetna Jožet

Tiha ned.



11

12

13

14

15

16

17

18

19

20

21



Dan V. pet. Gabr. M. ozn. V. noč Ruprt Balbina

XII



22

23

24

25

26

27



28

29

30

31



Solnce  st. v zn.  21. d. Začetek spomladi.

Handwritten note: Kava

IV. Mali traven, april, (30 dni).



Nedeljska evangelija.

- | | | | |
|-----|-----------|----------------------|-----------------------------------|
| 1. | 1. | po vel. noči. | Jezus se prikazuje. Jan. 20. |
| 8. | 2. | „ „ | Jezus dobri pastir. Jan. 10. |
| 15. | 3. | „ „ | Se malo in me ne vidite. Jan. 16. |
| 22. | 4. | „ „ | Grem k njemu. Jan. 16. |
| 29. | 5. | „ „ | Ako bote Očeta prosili. Jan. 16. |

Franc P.

Izidor

Sikst

Dan Dionizij



Leon Lambert Helena Rudolf Viktor



Juri Marka Dan Peregrin Katar.



Solnce ☉ stopi v znamenje ♋ 20. dan.

Handwritten text on the right margin, possibly a date or page number.

V. Veliki traven, maj (31 dni).



Nedeljska evangelija.

6. **6. po vel. noči** Kadar pride učenik. Jan. 15.
 13. **Binkoštna ned.** Ako me kdo ljubi. Jan. 14.
 20. **1. po bink,** Bodite usmiljeni. Luk. 6.
 27. **2. „ „** Od velike večerje. Luk. 14.

Fil. i. Jak. **Nebohod** Florijan Stanisl. Greg. N.



Pankr **Binkošť.**

Jan. N. Kvat **Sv. Trojica**



▲
11

▲
12

▲
13

▲
14

▲
15

▲
16

▲
17

▲
18

▲
19

▲
20



Dan **S. Telo** Urban Filip N. Ferdn. Angela
XV



IV



▲
21

▲
22

▲
23

▲
24

▲
25

▲
26

▲
27

▲
28

▲
29

▲
30

▲
31



Solnce ☉ stopi v znamnje ♀ 21. dan.

VI. Rožnik, junij (30 dni).



Nedeljska evangelija.

- | | | |
|-----|-------------|----------------------------------|
| 3. | 3. po bink. | Jez. sprejema grešnike. Luk. 15. |
| 10. | 4. " " | Od vel. ribjega vlaka. Luk. 5. |
| 17. | 5. " " | Od farizejske pravičen. Mat. 5. |
| 24. | 6. " " | Jezus nasiti 4000 mož. Mark. 8. |

Serce J.

Kvirin

Medard

Prim. i. F.

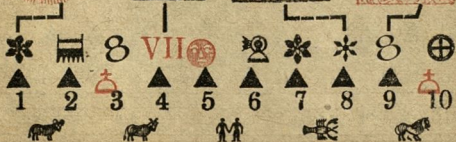

Ant. p.

Bazilij

Vid

Benon

Dan XV¹/₂



IV



V

▲
11

▲
12

▲
13

▲
14

▲
15

▲
16

▲
17

▲
18

▲
19

▲
20



Alojzij

Ahac.

Jan. K.

Ladislav

Pet. in P



CIX



▲
21

▲
22

▲
23

▲
24

▲
25

▲
26

▲
27

▲
28

▲
29

▲
30



Soln. ☉ st. v zn. ☞ 21. d. Začetek poletja.

VII. Mali srpan, julij (31 dni)



Nedeljska evangelija.

- | | | | |
|-----|-----|----------|-----------------------------------|
| 1. | 7. | po bink. | Varujte se lažnjivih pr. Mat. 7. |
| 8. | 8. | „ „ | Od krivičnega hišnika. Luk. 16. |
| 15. | 9. | „ „ | Jezus joka nad Jeruz. Luk. 19. |
| 22. | 10. | „ „ | Od farizeja in colnarja. Luk. 18. |
| 29. | 11. | „ „ | Od gluhega in mutast. Mark. 7. |

Marija ob. Urh Ciril i. Met. Kilijan Amalija



Telega 7 Julija

Mohor i. F. Marjeta Bonaven.

Aleš

Dan

XV



IX



IV



▲
11

▲
12

▲
13

▲
14

▲
15

▲
16

▲
17

▲
18

▲
19

▲
20



Magd. Pasji d. Jakob

Ana

Ignacij



▲
21

▲
22

▲
23

▲
24

▲
25

▲
26

▲
27

▲
28

▲
29

▲
30

▲
31



Solnce



stopi v znamenje



23. dan.

VIII. Vel. srpan, avgust (31 dni).



Nedeljska evangelija.

- | | | | | |
|-----|-----|----|-------|---------------------------------|
| 5. | 12. | po | bink. | Od usmilj. Samarijana. Luk. 10. |
| 12. | 13. | „ | „ | Od deset gobovih. Luk. 17. |
| 19. | 14. | „ | „ | Nihče ne more dvema g. Mat. 6. |
| 26. | 15. | „ | „ | Od mladenča v Najmu. Luk. 7. |

Pet.verig. Port.

Domin.

Afra

Lorenc



▲
1

▲
2

▲
3

▲
4

▲
5

▲
6

▲
7

▲
8

▲
9

▲
10



Klara Vel. Šmarn Rok Dan Bernard



Cesarjev
rojstni dan



▲
11

♁
12

▲
13

♁
14

♁
15

▲
16

▲
17

▲
18

♁
19

▲
20



Joana F. Pasji d. Jernej Augušt. J. obgl.



VIC



▲
21

▲
22

▲
23

▲
24

▲
25

♁
26

▲
27

▲
28

▲
29

▲
30

▲
31



Solnce ☀ stopi v znamenje ♐ 23. dan.

IX. Kimovec, september (30 dni).



Nedeljska evangelija.

2.	16. po bink.	Od vodeničnega. Luk. 14.
9.	17. " "	Od največje zapovedi. Mat. 22.
16.	18. " "	Od mrtvoudnega. Mat. 9.
23.	19. " "	Od kraljeve ženitnine. Mat. 22.
30.	20. " "	Od kraljevičevega sina. Jan. 4.

Ang. v. Rozalija Dan **M.Šmar.** Ime Mar.



XIII



III



VIII

▲
1

▲
2

▲
3

▲
4

▲
5

▲
6

▲
7

▲
8

▲
9

▲
10



Gvidon Zv. kr. Ljudmila Kvat. Evstahij



						XI			
▲	▲	▲	▲	▲	▲	▲	▲	▲	▲
11	12	13	14	15	16	17	18	19	20

Matevž Dan Koz. in D. Mihael Jeronim



		XII							
▲	▲	▲	▲	▲	▲	▲	▲	▲	
21	22	23	24	25	26	27	28	29	30

Solnce st. v zn. 23. d. Začetek jeseni.

X. Vinotok, oktober (31 dni).



Nedeljska evangelija.

- | | | |
|-----|--------------|-----------------------------------|
| 7. | 21. po bink. | Deset tisoč talentov. Mat. 18. |
| 14. | 22. " " | Ali se sme davek dajati. Mat. 22. |
| 21. | 23. " " | Deklica oživiljena. Mat. 9. |
| 28. | 24. " " | Jezus očisti gobovega. Mat. 8. |

Remigij Franc Sf. Rožkr. Brigita Dionizij



VII



XI



▲
1

▲
2

▲
3

▲
4

▲
5

▲
6

▲
7

▲
8

▲
9

▲
10



Dan Terezija Gal Lukež Uršula Žegnan.



Kord. Kapist. Rafael Sim. in Juda Vlbk.

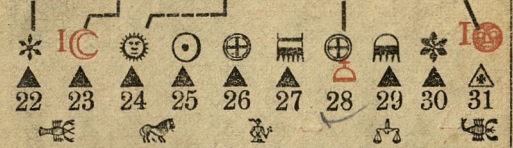

Solnce ☉ stopi v znamnje ♄ 23. dan.

XI. Listopad, november (30 dni).



Nedeljska evangelija

4. 25. po bink. Velik vihar na morji. Mat. 2.
 11. 26. „ „ Pšenica in lulika. Mat. 13.
 18. 27. „ „ Zenofovo zrno. Mat. 13.
 25. 28. poslednja Gnjusoba razdejanja. Mat. 24.

Vsi svet.



Vern. ned. Karol B. Lenard Dan



Zahval. ned.



X



Martin Brikcij Leopold Otmar Elizab.



11

12

13

14

15

16

17

18

19

20



Mar. dar. Cecilija Katarina Dan Andrej



III



21

22

23

24

25

26

27

28

29

30



Solnce ☉ stopi v znamenje ♈ 22. dan.

XII. Gruden, december (31 dni).



Nedeljska evangelija.

- | | | |
|-----|----------------|----------------------------------|
| 2. | 1. adventna | Sodnji dan. Luk. 21. |
| 9. | 2. " | Janez v ječi. Mat. 11. |
| 16. | 3. " | Janez pové, da on ni Kr. Jan. 1. |
| 23. | 4. " | Janez oznan. krst pokore. Luk 3. |
| 30. | pred nov. let. | Simeon in Ana v temp. Luk. 2. |

Advent Franc Ks. Barba Nikolaj M.spčt.



Lucija

Lazar

Dan VIII 1/2

Kvtr. Tomaž



Božič

Štefan

Janez Otr.

David Silvstr.



Solnce ☉ st. v zn. ♏ 22. dan. Začetek zime.

Lunini spremeni.

1. Prosinec ali januarij.

- ☉ Zadnji krajeec dne 1. ob 1 uri 48 m. pop. sneg.
- ☽ Mlaj dne 9. ob 6 uri 57 m. zj. mrzlo.
- ☾ Prvi krajeec dne 16. ob 1 uri 46 m. zj. sneg.
- ☿ Ščip dne 23. ob 8 uri 14 m. zj. snežuje.
- ☺ Zadnji krajeec dne 31. ob 11 uri 25 m. zj. dež.

2. Svečan ali februarij.

- ☽ Mlaj dne 7. ob 7 uri 8 m. zv. mrzlo.
- ☾ Prvi krajeec dne 14. ob 10 uri 53 m. zj. mrzlo.
- ☿ Ščip dne 22. ob 1 uri 16 m. zj. mrzlo.

3. Sušec ali marcij.

- ☉ Zadnji krajeec dne 2. ob 6 uri 24 m. zj. dež.
- ☽ Mlaj dne 9. ob 5 uri 29 m. zj. deževno.
- ☾ Prvi krajeec dne 15. ob 9. uri 29 m. zv. lepo.
- ☿ Ščip dne 23. ob 7 uri 3 m. zv. mrzlo.
- ☺ Zadnji krajeec dne 31. ob 9 uri 19 m. zv. dež.

4. Mali traven ali april.

- ☽ Mlaj dne 7. ob 2 uri 34 m. pop. oblačno.
- ☾ Prvi krajeec dne 14. ob 9 uri 48 m. zj. sneg.
- ☿ Ščip dne 22. ob 12 uri 25 m. pop. toplo.
- ☺ Zadnji krajeec dne 30. ob 8 uri 1 m. zj. dež.

5. Veliki traven ali maj.

- ☉ Mlaj dne 6. ob 10 uri 56 m. zv. deževno.
- ☾ Prvi krajec dne 13. ob 11 uri 52 m. zv. dež.
- ☽ Ščip dne 22. ob 4 uri 10 m. zj. nestanovit.
- ☾ Zadnji krajec dne 29. ob 3 uri 21 m. zv. vroče.

6. Rožnik ali junij.

- ☉ Mlaj dne 5. ob 7 uri 11 m. zj. lepo toplo.
- ☾ Prvi krajec dne 12. ob 3 uri 40 m. zv. gorko.
- ☽ Ščip dne 20. ob 5 uri 30 m. zv. grom in tresk.
- ☾ Zadnji krajec dne 27. ob 8 uri 36 m. zv. dež.

7. Mali srpan ali julij.

- ☉ Mlaj dne 4. ob 4 uri 2 m. zv. lepo toplo.
- ☾ Prvi krajec dne 12. ob 8 uri 47 m. zj. hladno.
- ☽ Ščip dne 20. ob 4 uri 29 m. zj. oblačno.
- ☾ Zadnji krajec dne 27. ob 1 uri 11 m. zj. jasno.

8. Veliki srpan ali avgust.

- ☉ Mlaj dne 3. ob 2 uri 24 m. zj. toplo.
- ☾ Prvi krajec dne 11. ob 2 uri 27 m. zj. dež.
- ☽ Ščip dne 18. ob 1 uri 52 m. pop. lepo.
- ☾ Zadnji krajec dne 25. ob 6 uri 30 m. zj. mrzlo.

9. Kimovec ali september.

- ☉ Mlaj dne 1. ob 3 uri 12 m. zv. megleno.
- ☾ Prvi krajec dne 9. ob 7 uri 36 m. zv. hladno.
- ☽ Ščip dne 16. ob 10 uri 39 m. zv. mraz.
- ☾ Zadnji krajec dne 23. ob 1 uri 49 m. pop. mrzlo.

10. Vinotok ali oktober.

- ☉ Mlaj dne 1. ob 6 uri 52 m. zj. lepo.
- ☾ Prvi krajec dne 9. ob 11 uri 18 m. zj. dež.
- ☽ Ščip dne 16. ob 7 uri 43 m. zj. mrzlo.
- ☾ Zadnji krajec dne 23. ob 0 uri 17 m. zj. jasno.
- ☉ Mlaj dne 31. ob 0 uri 55 m. zj. mrzlo.

11. Listopad ali november.

- ☾ Prvi krajec dne 8. ob 1 uri 2 m. zj. megla.
- ☽ Ščip dne 14. ob 5 uri 35 m. zv. sneg.
- ☾ Zadnji krajec dne 21. ob 2 uri 42 m. zv. mraz.
- ☉ Mlaj dne 29. ob 7 uri 52 m. zv. mrzlo.

12. Gruden ali december.

- ☾ Prvi krajec dne 7. ob 12 uri 44 m. pop. sneg.
- ☽ Ščip dne 14. ob 4 uri 26 m. zj. mrzlo.
- ☾ Zadnji krajec dne 21. ob 9 uri 6 m. zj. sneg.
- ☉ Mlaj dne 29. ob 1 uri 58 m. pop. mrzlo.

Zastavice.

Koliko žeblicev gre v dobro podkovan čevljev?

Nobeden, vsak se mora zabiti v-a-n-j.

Ali je res da tatu kdaj zapró? Ne, le vrata.

Pet krav za en groš. Kaj je to? Laz.

Če je v cerkvi prostora za tri sto ljudi, koliko
brezvercev gre vá-njo? Nobeden.

Za katero vino hud pijanec ne mara?
Za rodovino.

Ktero blago hodi, je in pije?
Zvina.

Kteri ljudje na svetu največ pojedó, popijo in
pokončajo? Mozki, ženske in otroci.

Ktero pečenko sme vsak jesti postni dan in še
veliki petek? Pečenko (ribo).

Kdo hodi najdalje v šolo?
Učitelj.

Kteri ogenj je tak, da se pri njem nič ne skuha
in nič ne zgori? Pereči ogenj.

Ves tak je, kakor maček, in tudi miši lovi, pa
vendar ni maček; kaj pa je? Mačka.

Ktera kosa zmiraj kosi, pa je ni treba ne brusiti
ne klepati? Smertna kosa.

Kdo je večkrat krščen, pa vendar ni kristjan?
Vino.

Ali moreš kedaj ponoči sam spati?
Nikoli, ker tudi drugi spó.

14 - 18 - 20 - 18

Če on ne gre, greš ti rad, nje pa ne maraš; če on gre, ti ne greš rad brez nje; če vaju nobeden ne gre, je tudi ona doma; če pa oba gresta, tudi ona ne ostane doma. Kdo ste vi trije? Dež, ti in marea.

Kteri jezik je vsahemu pastirju znan?

Jelenov jezik, ki ga med tobak meša.

V katerem mesecu ni nobene nedelje?

Junij.

Štempel za pobotnice in dolžne pisma

za	g.	kr	g.	g.
znesek do 20 g.	—	7	čez 1600 "	2000 "
čez 20 " 40 "	—	13	" 2000 "	2400 "
" 40 " 60 "	—	19	" 2400 "	3200 "
" 60 " 100 "	—	32	" 3200 "	4000 "
" 100 " 200 "	—	63	" 4000 "	4800 "
" 200 " 300 "	—	94	" 4800 "	5600 "
" 300 " 400 "	1	25	" 5600 "	6400 "
" 400 " 800 "	2	50	" 6400 "	7200 "
" 800 " 1200 "	3	75	" 7200 "	8000 "
" 1200 " 1600 "	5	—		

čez 8000 g. se od vsacih 400 g. plača 1 g. 25 kr. več, zneski pod 400 g. se pri tem za polne vzamejo.



