"UNITY"
issued every Saturday.
SUBSCRIPTION RATES:
One year in U. S. A.....$1.50
Half year in U. S. A..... .75
To foreign countries.....$2.00
Advertising rates sent on request.

EDINOST

NEODVISNO GLASILO PENNSYLVANJSKIH SLOVENCEV.

"EDINOST"
izhaja vsako soboto.
NAROČNINA:
za Združene Države na leto...$1.50
za Združene Države za pol leta. .75
za Evropo in druge dežele....$2.00
Oglasi po dogovor

STEV. (NUMBER) 36 PITTSBURGH, PA., OCTOBER 25 1913. LETO, (VOL.) III.

Slovenske novice.

—o—

— **Slovensko gledališče.** Zima se približuje z precejšnjo brzino in š njo tudi dolgi zimski večeri. Izmučen delavec pride iz dela domov, povečerja ter prebere časopise. To se godi večer za večerom in brezdvomno si tudi poželi vsaki male izpremembe. Poželi si vsaj enkrat na mesec malo zabave kje drugje. In kje se nam nudi lepša in boljša zabava kot pri gledanju lepe igre v materinem jeziku. Povsod seveda nimajo te prilike. Toda v našem mestu imamo lepo in prostorno dvorano s primernim odrom. Treba je le dobiti osebe, ki bi se potrudile in pokazale svojo zmož številnejše od vali povabilu dranost na odru. Prostor imamo, osebe bi se tudi dobile ali ako se bodo predstave tako slabo posečale kot se je pokazalo pri zadnjih dveh predstavah, tedaj morajo še ustrajnejši igralci izgubiti veselje do narodnega dela. Toda pustimo prošlost ter mislimo na bodočnost. Umestno bi bilo, da se še enkrat zberejo napredka željne osebe ter uprizorijo kako narodno igro. Pripričani smo, da se bodo rojaki sedaj matičnega društva. Od strani uprave K. S. Doma, kjer je oder in so druge priprave pa želimo, da gredo kar najbolj na roko temu društvu, čegar namen ni delati dobiček za svoj žep, marveč nu je le na tem, da se ljudstvo izobražuje kar pač najlažje stori z pre stavljanjem lepih in poduč nih iger. Upajmo toraj, da pittsburški rojaki ne bodemo zadnji v tem napredku.

— **V tukajšni bolnišnici** je bil zadnji teden operiran sinček Mrs. Ogrin iz Bulger, Pa. Deček je operacijo srečno prestal ter se v nedeljo povrnil k svoji mamici.

— **Pretekli teden** je nevarno zbolela soproga rojaka Frantnar, stanujočega na Long Alley. Zdravje se ji povoljno zboljšuje in upa v par dneh zapustiti bolniško postelj.

— **Rojaka Colariča** je zadnji teden soproga razveselila z zdravim novorojenčkom. Mati in sin se dobro počutijo.

— **Pittsburško naselbino** je ta mesec zapustil Slovenec Jakob Hočevar, znan narodnjak in vnet za dramatični napredek. Toda dandanes vsakdo stremi za boljšim in tako si je tudi on poiskal boljšo službo v širni Ameriki.

— **Pittsburške in okoliške** rojake prosimo, da nam poročajo dnevne dogodke, katere radi priobčimo brezplačno. Uredništvu se tupatam kdo pritoži, da ne poročamo te ali one novice, kakor da je ono vsegavedno. Mi poročamo vse o čemur smo obveščeni, zato pa prosimo rojake naj nam potom telefona (Bell telefon Fisk 1318—J) sporoče vest ali pa še bolje ako nam naznanite vsako vest potom dopisnice ali pisma, kar vas stane nekoliko časa in en cent, odnosno dva centa za znamko. Naši rojaki kaj radi čitajo dogodke, godeč se po raznih bližnjih in daljnih naselbinah. Čim več dopisovateljev tem zanimivejši bode list, kakršnega si naročiki brezdvomno tudi žele.

— **Kdo je kriv?** Od par strani se nam je že očitalo, da smo pričeli pisati v socijalističnem duhu, dasiravno temu dotičniki nimajo niti najmanšega dokazila. Nekdo nam je pred kratkim očital, da pišemo preveč o novo ustanovljenem društvu, spadajočem k socij. stranki in katero baje dobro napreduje. No, ali naj mi nasprotujemo napredku? Saj! je vendar vsako društvo ustanovljeno le v namenu, da kar mogoče lepo in hitro napreduje. In ako to društvo slučajno lepo napreduje, ker poroča o svojem delovanju v lokalnem listu, ali naj se zaradi tega drugi jeze? Prostor v listu je za vsako društvo; dolžnost tajnikov pa bi morala biti, da poročajo o svojem delovanju. Uredništvo samo ne more o vseh društvih poročati, prvič ne, ker mu podrobnosti o vsakem niso znane, in drugič ker ima preveč druzega posla in pisanja. Na sama ustmena poročila pa se, tudi ni vedno dobro zanašati; imamo o tem že dovolj grenkih izkuženj. Torej, kot omenjeno prostor v listu je na razpolago vsem društvenim poročilom, prednost imajo seveda ona, ki obenem oglašujejo v listu. Za kratka poročila pa se vedno najde prostora. Marsikatero društvo v našem mestu bi lahko mnogo lepše uspevalo in se širilo, ako bi le v to poklicani faktorji rabili nekoliko več reklame. Tako pa se le leze in rine naprej; ob zaključku leta pa smo tam, kjer smo pričeli, ako ne morda še nižje.

Imamo v našem mestu društva, katera obdržavajo redne seje mesečno. Na sejo pridejo redno eneiniste osebe, pet do osem, da si društvo morda šteje članov od 25 do 50. Kaj je temu vzrok? Premalo ali pa nobene reklame. Na teh sejah se malo spričkajo, osebnosti se pririnejo na dan in seja se navadno zaključi ne da bi se kaj pametnega in koristnega ukrenilo. Mnogo naših društev bi moralo vpeljati na seje kako zanimivo predavanje, razprave in kaj temu podobnega, kar bi se nanašalo na zboljšanja našega sedanjega položaja. S tem bi se privabilo nove člane in stari pa bi imeli večje veselje posečati zborovanja. Pred vsem pa pustimo osebne mržnje in zavist na stran ako hočemo napredovati. Razumno, da se mora skrbeti tudi, da se društvo bolj razglasi v javnosti, kar se stori le potom reklame v časopisu.

—o—

Lokalne novice.

—o—

— **Kako bi zamogli** dobiti po vsem zdravo dete, to je fizično in duševno, je sedaj naloga sociologičnega komiteja Review of Reviews. To željo je izrazil predsednik tega komiteja Frederick Robinson. V to svrho se bode razpisalo nagrado v znesku $1000. Zgodilo se bo pa takole: Kdor hoče pristopiti k temu komiteju, bode imel pravico se potegovati za to darilo, oziroma, ako bode povsem zdrav in čvrst ter tudi lepe zunajnosti, bode smel upati, da ga odberejo za to stvar. Pristopiti pa smejo samo dekleta in fantje. Izmed teh udov potem se bode odbralo enega fanta in dekle, ki sta povsem zdrava. Ta dva se morata poročiti, nakar se jima da nagrada $500 in $500 pa pobita, kadar jima bode rojen prvi otrok. Na ta način hočejo torej dobiti otroka, ki bode povsem odgovarjal zdravemu bitju.

Kdo izmed vas, bralci, se bo upisal? Čvrstejših fantov in deklet si pač ne moremo želeti, kakor so slovenski.

Veliki Slovensko-Angleški Tolmač, obsega slov.-angl. slovnico, razgovore, pisma in navodilo kako postati državljan poleg največjega slov.-angl. in angl. slov. slovarja. Knjiga je nujno potreb na vsim onim, ki se res želijo naučiti angleščine. Cena v platnu trdo vezana (430 strani) je $2. ter se dobi pri V. J. Kubelka, 538 W. 145 St., New York, N. Y. (Advertisement.)

— **Opreznost je kaj zdrava,** posebno ako ima človek nekoliko denarja pri sebi. Pobit, oropan in nazadnje še povožen od nekega avtomobila, je bil Ignac Rasolovič. Rop se je izvršil ob 9:30, ob 11:30 pa se je priplazil nesrečneš do policijske stražnice, kjer je povedal svojo žalostno povest.

Rosalovič se je sešel v Penn Ave. salonu z tremi možakarji, kateri so ga povabili na skupno pijačo. Ta se je seveda odzval ter tudi plačal večkrat, pri tem pa je pokazal, da ima še precej denarja — imel je namreč $75.00 Eden izmed njih, najvišji, tako pravi Rosalovič, pričel se je zanimati za svojega pivskega prijatelja Rosaloviča ter ga začel nagovarjati, naj pri njemu ostane čez noč, ker ima tudi on "boarding house". Po dolgem prigovarjanju se je Rosalovič udal in vsi trije so zapustili salun. Velikan je peljal svojega tovariša Rosaloviča proti dozdevnemu boarding house, dočim sta druga dva zavila po drugi ulici. Prišedši do 16 ceste, pa ga je velikan napadel, pobil na tla ter mu vzel $50, zlato uro in dve bančni knjižici. Po dovršenem činu, jo je popihal, kam se ne ve.

Rosalovič je zgubil zavest, ki se mu je vrnila šele potem, ko ga je mimo drveči avtomobil porinil k kraju ceste, kjer se je zavedel in z veliko težavo s priplazil do glavnega stana policije. Tam je povedal detektivom svojo zgodba. Takoj so pričeli zasledovati storilca in aretirali troje mož, katerih pa Rasolovič ni mogel spoznati. Ti trije so: Karol Majkus, John Poliski in Stanly Brawosky, tako so se namreč registrirali na policijski stražnici. Prva dva sta bila kaznovana $10 denarne globe ali pa 30 dni zapora, ker so sumni možakarji ter so bili že prej večkrat kaznovani, Brawosky pa je bil oproščen.

Rasolovič je zadobil težke rane in sicer, en udarec je dobil preko desnega očesa, levega pa je najbrže zgubil. Njegov obraz je bil tako zbit, da bi ga svojci težko spoznali, več zob je imel zbitih in ranjen je po telesu in po glavi.

Nikdar ni dobro bratiti se pri pijači z ljudmi, katere osebno ne poznamo. Ali nekateri pa imajo to bolezen, da se kaj radi udajo in sklepajo prijateljstvo z ljudmi, katere niso še nikdar videli, — žalibog — radi se pobahajo z denarjem, kar jih pri takih priložnostnih drago stane. Pomnite torej ta slučaj in ne sklepati prijateljstva z ljudmi, ki jih niste še nikoli videli in ki mogoče nimajo nobenega drugega posla, kakor da špekulirajo na take, ki se radi razvnamejo pri vsaki hvali. S takimi naprávite kratko. Ako se bode komu pripetilo, da bode imel "čast" sklepati s takimi prijateljstvo, jednostavno ga ignorirajte — prezrite, kakor da ga ne slišite — in stvar bo zlepo končana.

— **Ženska napadena.** Ko je šla Mrs. Griffith s svojim malim sinom po ulici Braddock ter zavila proti ulici Rosemary, jo je napadel nek človek ter pobil na tla med tem ko je njenega sina, ki ji jej hotel pomagati na noge vrgel v stran. Ker pa je v istem trenutku prišel nek možki, se je napadalec zbal ter zbežal. Tam službujoči stražnik je bil še pravočasno obveščen ter sledil napadalcu, katerega je ujel po težkem naporu.

Napadalec je 35 letni Charles Allen. Priznal je zločin, kajti hotel je dotično žensko oropati ter skušal umoriti stražnika, ki je zadobil male poškodbe in rane od noža. Mrs. Griffith je bila nezavestna ter se je zavedla šele po doljšem času. Bati se je najhujšega, kajti najbrže ji je napadalec preklal lobanjo.

Take in enake reči se dogajajo v našem mestu skoraj vsaki dan. Priporočljivo bi bilo, da mestne oblasti malo bolj stražijo manj obljudene ulice, kakor pa so jih dosedaj. V takih ulicah človek res ne vidi nobene nočne straže in gledati mora, da si pomaga sam v slučaju enakega dogodljaja.

— **Bigamist težko kaznovan.** "Človek, kateri je v stanu storiti to, nima pri meni nikake besede ter se ne more zagovarjati. Žal mi je samo, da ga ne morem kaznovati kakor zasluži" je dejal sodnik Ambrose B. Reid. Na zatožni klopi v kriminalnem sodišču je sedel William A. Rennekamp, kateri je obdolžen zločina bigamije — človek, ki ima več žen. Vsekakor pa Rennekamp ni odšel z nizko kaznijo, obsojen je bil na $233.00 takojšnega izplačila in $2 tedenske podpore otroku svoje druge žene ter položiti še povrhu tega $1000 jamščine, da bode isto spolnoval.

Maja 1912. je Margareta Wauchman izpovedala pri sodniji, da je Rennekamp oče njenemu otroku, ali on noče nič slišati o tem ter tudi ne pomaga materi pri vzgoji otroka. Ker pa Rennekamp ni hotel, da bi se stvar nadaljevala, je po svetu nekega odvetnika, poročil Margareti.

Nekoliko pozneje pa se oglasi druga ženska Phoebe Soufgrant ko je slišala, da se je Rennekamp poročil in izpovedala, da sta se z Rennekampom poročila v West Virginiji v mestu Wellsburg 8. febr. 1912. Rennekamp je bil zaprt v Greensburgu 3 mesece in kaznovan z $300 denarne globe, nakar je šel z svojo prvo ženo v McKees Rocks, kjer je živel do sedaj.

Teden nazaj pa je dobil distriktni odvetnik pismo od Margarete, Rennekampove druge žene, da ne skrbi, to je Rennekamp, nič za otroka, ter da se nahaja v slabem položaju in ako bi se ne moglo kaj dobiti iz Rennekampa. "Modernega" pašo so poklicali na sodnijo, kjer je vse priznal. Navzoči ste bili obe ženski z otroci vred.

Margareta je izpovedala sledečo obtožbo: Teden potem, ko sva bila poročena, šel je on v Chicago, kjer je ostal 3 mesece nakar je poslal pome, me silil da moram dete zapustiti ter stopiti v nemoralno hišo, kar pa nisem hotela storiti in vrnila sem se domov. Najbrže bode sedaj moderni "paša" ostal brez žene, ker jih je imel do sedaj preveč in nič drugega mu ne kaže, kakor da se upiše v turško vero ter odrine proti deželi mozlimov, kakor nemški oficirji, ki hodijo samo pregledavat učenje turških vojakov, pa se bijejo proti Slovanom ter so jim celo načelniki, kjer si bode lahko vstanovil svoj harem.

— **Nora Hoben,** katera je bila zadeta od avtomobila, se nahaja v zelo kritičnema stanju, ter je le malo upanja, da bi okrevala. V sredo večer sta šli ona in njena spremljevalka Alice McKay pa Blackburn cesti, kar prihrumi v največji naglici nek avtomobil ki ga je vodil šofer Weelright ter podrl obe na tla. Nora je bila težke poškodovana notranje in zunanje, dočim je bila njena prijateljica poškodovana samo zunajno. Ista je že iz bolnice, a Nora bode pa najbrže podlegla poškodbam.

Na več mestih se bere: "Run slow! Not over 20 m. an hour!" Gospodje na magistratu ali ne veste da je hitrost dvajsetih milj ravno tako opasna, kakor hitrost 40 milj? Ako zadene avtomobil, ki drči 20 milj na uro, ga lahko ravno tako ubije, kakor tisti, ki teče z brzino 40 milj! Na takih krajih, kjer je prehod preko ceste in to kakor je v tem slučaju, v tmini, naj bi se postavilo drugo svarilo, naj bi avtomobili drčali 4 milje na uro, to je v pasu človeške hoje. Ako se hočejo šoferji in pa gospoda sprehajati in se voziti v hitrosti 20 do 50 milj na uro, naj gredo na deželo, kjer ni toliko pasantov. Sploh pa naj bi oblast že enkrat stopila tem avtomobilistom malo bolj na rep. Ti ljudje drvijo "kakor splašeni" osli po ulicah, kjer je vse polno pasantov, a stražniki se ne zmenijo dosti, ker jim pade kaj pod palec. Ako pa bi eden izmed nas tekel po cesti ali pa naglo hodil po trotoarju, tedaj bi ga videlo pa sto stražnikov in sodnik bi ga obsodil na denarno kazen ali pa marš delat na "county road". E bogme, that's the Justice!

Ameriške novice.

SULZER ZGUBIL GOVERNERSKI SEDEŽ.

Albany. — Governer Sulzer je bil "izvržen iz svojega sedeža" z 43 proti 12 glasovi. Sulzer se je bojeval že več mesecev za svoj sedež, vendar z resultatom, da se mora odstraniti, oziroma zapustiti governerski stolec. Sulzer še ni podal zadnjega poročila, v katerem pravi, da ima velike važnosti ter upa pridobi svoje mesto z tem nazaj.

RODBINSKA DRAMA.

Chicago, Ill. — William C. Ellis, premožen trgovec iz Cincinnati, O. se nahaja v slabem položaju v okrajni bolnici, med tem časom pa je coroner preiskaval, jeli njegova žena umrla kot samomorilka, ali pa jo je umoril njen mož. Dr. A. H. Waterman, družinski zdravnik hotela Sherman, je izjavil, da je nemogoče, da bi si prizadjala take rane, potem ko je izstrelila tri strele nase. Isto je izjavil tudi policijski zdravnik. Njen mož, Ellis pa trdi, da se je sama usmrtila. Najprej je izstrelila tri strele sama nase, nato je izstrgala iz njegovih rok nož ter si prerezala vrat. To pa oblasti ne morejo vrjeti, kar je tudi nemogoče, kajti ako ima oseba že tri strele v telesu je nemogoče, da bi si še potem prerezala vrat. Tragedija je nastala vsled tega, ker je bila njegova žena malo pre več prijazna z nekim možkim. Da pa bo to enkrat za vselej končano, si je Ellis najbrže to sam splaniral, ter ubil svojo ženo ter oddal še par strelov sam sebi, ki pa niso opasni. Preiskava bode dognala, ali je morilec ali ne.

TROJE SIROT.

New York. — Iz parnika Kroonland, kateri je bil pri katastrofi parnika Volturno, je pripeljal tri sirote, katere so ločene od svojih starišev. Brzojavna vprašanja so bila dana na vse parnike, a brez uspeha. Sirote, dve deklici in en deček, se nahajajo v Nurses Settlement New York, East Side. Ako se v enem tednu ne dobe stariši, tedaj jih bodo vzele bogate družine, za svoje.

— **Naše mesto** bode slavnostno okrašena dneva 28., 29. in 30. Te dni bodo imele pennsylvanijske sufragetke svojo konvencijo. Mesto bode v zastavah rumene barve. Srečen uspeh?!

Inozemske novice.

—o—

VSPREJELI VABILO.

—o—

London, 21. okt. — Britiška vlada je danes vsprejela vabilo Združenih Držav ter sklenila poslati več vojnih ladij k slavnostnemu zbiranju svetovne mornarice v Hampton Roads, katero se bode vršilo v začetku leta 1915. Mornarica bode počastila zvršetek panamskega prekopa z plovbo po panaskem prekopu.

St. Petersburg, 21. okt. — Iz zanesljivega vira se poroča, da je ruska admiraliteta sklenila poslati k slavnostnemu odpretju panamskega prekopa enega ali dva vojaška uradnika, najbrže kapitana Nebolsine, bivši vojaški ataše v Washingtonu ali poveljnika Boutakoffa. Mogoče je tudi, da bodeta oba častnika prisostovala slavnosti.

Washington, D. C., 21 okt. — Vojni tajnik Daniels je slednjič uradno naznanil, da bode Oregon prvi parnik, kateri bode plovel skozi kanal. Oregon je isti parnik, kateri je preplul Cape Horn, v prvih dneh španske vojske.

—o—

NESREČA V ZRAKOPLOVU.

Berolin, Nem. — Oddelek vojne mornarice, kateri je imel svoje vaje na Zeppelinovem zrakoplovu je 17. okt. padel iz visočine 3000 čevljev. 26 častnikov nemške vojne mornarice je bilo ubitih, dočim je ušel eden smrti, a zadobil pri padcu težke rane. Vzrok nesreči je eksplozija zrakoplova.

MEHIKA PRED IZBRUHOM.

—o—

Washington, D. C., 21 okt. — Mnenje večina občevalcev predsednika Wilsona je, da se nahaja mehikanska država pred robom nove splošne krize. Sicer sta predsednik Wilson in državni tajnik Bryan še vedno mnenja. da do volitve, katera bi se imela vršiti v nedeljo morda še ne pride ne. Huerta ima, glasom poročil celo vladno osobje na svojih vajetih ter je pravi diktator sedanjega položaja. Huerta se javno izrazil proti kandidaturi Gamboa za predsednika. In ker on sedaj nima druzega svojega kandidata, ni izključno, da se postavi samega za predsednika. Njegov namen mu je nekoliko otežkočil prihod Felix Diaza, morilca Madera.

Med tem ko bi bil Gamboa mor da vsprejet od predsednika Wilsona, so se konstitucijonalisti izrazili, da pod nobenem pogojem ne priznajo Gamboe za predsednika.

ŽE V MLADOSTI; KAJ BI BILO V STAROSTI.

Philadelphia, Pa., 17. oct. — 12letni deček William Dieffendefe je bil danes aretovan, ker je umoril svojega tovariša 17letnega Miller-ja, kateri je umrl vsled zadobljene rane v tukajšni bolnici. Med dečkoma je nastal prepir vsled neke malenkosti, kar pa je hudokrvnega Dieffendefa tako razburilo, da je prijel nož ter ga zasadil tovarišu nad srce. Prizadejal mu je globoko rano, vsled katere je umrl. Kaj bo, ko bode odrastel?

Posledice zanemarjenega prehlajenja pozna vsak. Pravočasno drgnjenje s krepkim linimentom pa kali uniči. Najpotrebnejše sredstvo v domači lekarni je torej dober liniment. Že leta sem se je Dr. Richterjev "Pain Expeller" izkazal, da je kot tak izboren. Sredstvo se lahko kupi v sleherni lekarni v Ameriki za 25 centov steklenica. Človeku pa je treba biti pozornemu, da dobi pravega z varstveno znamku s sidrom.

EDINOST
edini slovenski tednik v Pennsylvaniji.

Naročnina:
Za Ameriko na leto $1.50
Za Ameriko za pol leta ..... .75
Za vse druge dežele na leto....$2.00

Dopisi brez podpisa in osobnosti se ne sprejemajo.
Vsa pisma, dopisi, naročila in denar naj se pošljejo na naslov:
TISKOVNA DRUŽBA EDINOST
5225 Butler St.
PITTSBURGH, PA.

"E D I N O S T"
(Unity.)
First and the only Slovenic Weekly in Pennsylvania.

R. F. GREGORICH
Editor and Publisher.

Subscription rates:
For America, one year.....$1.50
For America, half year..... .75
For foreign countries $2.00
Entered at the Pittsburgh Postoffice as Second-Class Matter.

The Best Medium to reach over 20,000 Slovenic People in Pennsylvania, Ohio and West Virginia.

Advertising rates sent on request.

AMERICAN ASSOCIATION OF FOREIGN LANGUAGE NEWSPAPERS MEMBERSHIP LABEL

ODGOVORNOST.

Charles Doherty je mrtev. Bil je strojevodja New York, New Haven & Hartford vlaka, kateri je povzročil ono strahovito katastrofo meseca junija tega leta. Skrb nad njegovo odgovornostjo oni tragediji je pospešila njegovo prerano smrt. In vendar je bila njegova odgovornost v onem slučaju dokaj majhna. Koroner ter njegova porota so ga popolnoma oprostili odgovornosti. Z dokazili se je izvedelo namreč, da so zavore odpovedale, kakor je Doherty sam predno je odpeljal dotični vlak sporočil njegovim predstojnikom. In kljub njegovemu svarilu v varnost potujočega občinstva, ni družba ukrenila ničesar. On sam, deloma izmučeno orodje trdega sistema, je moral plačati s smrtjo za brezbrižnost drugih. Postal je žrtev drugih. Nobenemu izmed direktorjev New York, New Haven & Hartford železniške družbe ni vsled skrbi za odgovornost posivel niti en las zaradi grozovite katastrofe. Vsi se nahajajo v najboljem stanju, zadovoljno sedeč v mehkem naslonjaču, pušeč najboljše smodke ter prazneč steklenice šampanjca. Čemu bi si belili glave z neprijetnimi mislimi posledic njihove brezbrižnosti. Da, kako različni človeški elementi žive dandanes na tem velikem svetu!

—o—

ŠTIRJE sodniki mehikanskega najvišjega sodišča so glasom poročila podali predsedniku Huerta svojo odstavko. Ni še vse popolnoma jasno, vendar se sumi, da provizorični diktator revolucijonarne Mehike lahko sam opravlja sodnijsko službo, prav tako kot lahko tudi napreduje brez deželnih postavodajalcev.

* * *

V **MEHIKI** Huerta uničuje kongres in njegovo delovanje, na Kubi pa se kongres zoperstavlja predsedniku Menocal. V Washingtonu — tu moramo še čakati razvoja.

* * *

PREPOGOSTO je zanimanje onih, katere nič ne briga večje nego onih, kateri so pri tem ali onem prizadeti. Toda tako je bilo in tako ostane še nadalje in proti temu ni odpomoči.

Iz stare domovine

—o—

Poročila s srbsko-albanskega bojišča so jako kratka in redka. Srbska vojna uprava ne pušča žurnalistov z armado, ker noče, da bi delalo izvestno časopisje iz stroge rabe vojnega prava proti upornim razbojniškim Arnavtom zopet "nečloveško klanje in pobijanje nedolžnih ljudi". Zunanja javnost ve doslej samo, da so bile srbske čete na vseh frontah zmagovite; Arnavti poraženi pri Debru, kjer so morale srbske čete zavzeti v strahovitem klanju vsako hišo posebej, pri Djakovici, Prizrenu in Ohridi, kjer pravijo da jih je obležalo 14,000, so vrženi nazaj na meje. Kaj se zgodi dalje še ni znano. Avstrija in Italija sta prijateljsko opozorili srbsko vlado, da naj spoštuje londonski dogovor in ne pusti svoje vojske v Albanijo samo. Srbska vlada je to tudi obljubila, ali neizogibno je, da morajo srbske čete zasesti ne katere točke na albanskem ozemlju, ako naj bo država zavarovana pred nadaljnimi punti in napadi.

Bulgarija igra svojo neslovansko ulogo dalje. Njeni četaši se bore deloma na arnavtski strani proti Srbom, deloma uhajajo v srbsko Makedonijo in hujskajo prebivalstvo k uporu. Na Bolgarskem se vrši skrivna mobilizacija, in dan na dan dohajajo iz inozemstva velike množine vojnega materijala. Vse to je v sorodstvu z bolgarsko-turško zvezo, ki so jo baje sklenili ob sklepu bolgarsko-turskega miru. Zveza je naperjena v prvi vrsti proti Grški, a nedvomno tudi proti Srbiji in ima namen iztrgati jima Trakcijo ni Makedonijo ter napraviti iz njiju dve avtonomni državi. Turčija mobilizira v velikem obsegu in odklanja mir z Grčijo, ako se ta ne odpove egejskim otokom, kar jih leži više od Roda. Pripravlja pa se tudi Grčija, in Srbija, njena zaveznica, je prišiljena v lastnem interesu, mobilizirati po malem iznova vso svojo armado ter jo koncentrirati na bolgarski meji. Sen začne vesti govore celo o avstrijsko-bolgarski vojski konvenciji. Kakor vse kaže, hočeje sovražniki Srbije izigrati če eno karto. Ker pa izjavlja Romunija, da nastopi kot sopodpisnica bukareškega miru proti vsakomur, kdor ga prekrši, je težko, da bi dosegli uspeh. Težko pa bo tudi pomilovati Bolgarijo v slučaju novega poraza — zdaj, ko jo vidimo združeno s Turkom, zakletim sovražnikom krščanstva in bolgarstva, in to proti slovanski sestri Srbiji.

—o—

ŽENSKE IGRAJO HAZARDNE IGRE.

Berolin, Nem., okt. — Ker ni še zadosti, da igrajo možki visoke igre, počele so tudi berolinske dame igrati in sicer hazardne igre, igre ki zahtevajo mnogo denarja. Policija je zesledila več uglednih dam, ki so igrale kar na javnih prostorih in v restavracijah ter po gozdeh. Policija jih je parkratov razgnala, ter jim zažugala, ako jih še enkrat dobi kartati, da jih zapre ter postopa kakor se postopa z igralci.

Za to pa se niso dosti zmenile. Igrale so naprej in kradle možem denar na skrivem. Policija je posvarila vse restavracije in hotele glede tega. V soboto večer se je zbralo več žena v neki krčmi, kjer so pričele svoje igre. To seveda ni bilo povolji krčmarju, zato jih posvari in zaukaže, da z igranjem prenehajo. Igralke pa so se mu le smejale ter igrale svojo pot naprej. Videvši, da ne napravi zlepo ničesar, poklical je natakarje kateri so pridne igralke pometali na cesto.

—Ako hočete piti sveže in pa okrepčilne mrzle pijače, jesti dober sladoled, pridite k S. L. Bellman, 48th & Butler Sts.

Res dobra zemlja.

Ker so bili naši rojaki ponovno ociganjeni in "očifutarjeni" ter zapeljani po nekaterih zemljiških agentih v Chicagi na podlagi neresničnih poročil in ker zaradi tega rojaki v svojo lastno škodo nimajo zaupanja tudi v poštena podjetja, **izjavljamo mi na tem mestu, da povrnemo vsakemu rojaku, ki pride pogledat našo zemljo na Willard, Wis., ter pronajde, da smo poročali neresnico, vse potne stroške in vso zamudo časa.**

NAŠA ZEMLJA: črnikasta, mastna in nenavadno rodovitna, brez peska in močvirja. **Dovolj** zdrave in dobre vode. **Številni** potočki teko čez našo zemljo. **Podnebje** zdravo in prijetno. **Vodstvo občine v slovenskih rokah; slovenska državna šola, pošta, prodajalni, postaja, cerkev. Mlekarne** blizu, kamor se mleko lahko proda za dobro ceno. **Pridelki** se lahko prodajo. **Mesto** s 1000 blizu. Skratka: **zemlja na Williardu je najboljša, kar se je prodaja med Slovenci, zato jo kupujejo tudi rojaki, ki so si ogledali zemljo po vseh drugih krajih. Cena $18 aker in ne več in ne manj. Plačilni pogoji zelo lahki.** Natančneje o vsem v našem slovenskem opisu Willarda s slikami.

Še danes pišite ponj na: **Adria Colonization Co., 322 Reed St., Milwaukee, Wis.** — Ig. Kušljan in L. Zakrajšek, upravnika.

DOSTAVEK: Mi ne dajemo kupcem zastonj krav in strojev, in lotov, ker vse to stane denar, katerega mora plačati kupec, da ga agentje tem lažje preslepe, torej v svojo lastno škodo. Mi prodajamo dobro zemljo po nizki ceni, zemljo, na kateri more farmar ugodno živeti in napredovati, kar dokazuje nad sto rojakov, ki so se na Willardu naselili do sedaj, kupilo jih je nad 150. Sedaj je pravi čas za ogledanje, ko se na lastne oči lahko prepričate, kaj in kako raste.

Na prodaj imamo več obdelanih in deloma obdelanih farm zraven ali blizu Willarda po zelo ugodnih cenah.

J. F. YOUNG
APOTEKAR — LEKARNAR
Izvršuje vsakovrstne preskripcije
5201 BUTLER ST.
Telephone Fisk.

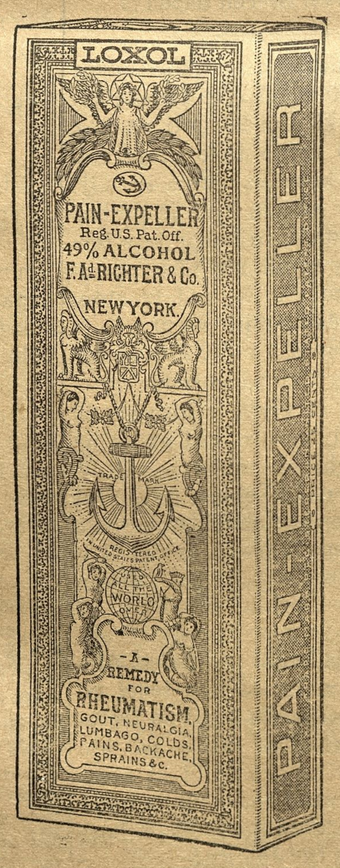

DR. RICHTER'S
"Pain Expeller"

Prežene bolečine revmatizma, pokostnice, mišični revmatizem, nevralgijo ali trganje po čeljustih. Olajša vse bolečine in trdosti v členih in mišicah. Izvrstno zdravilo, če se kak člen izpahne, za hromost ter odrgnenja. Hitro ozdravi prehlajenje, gripo, boleči vrat in nahod. Zabrani vnetje pljuč in tiščanje v prsih.

Ozdravi glavobol in zobobol.
4—5 kapljic v kozarcu vode je izvrstno sredstvo za grgranje v slučaju vnetja grla.

Če se užije (4 kaplje v kozarcu vode) je izvrstno zoper krč v želodcu in neprebavljivosti.

Pristni expeller pride v zavojčku, kakor ga kaže slika.

PAZITE NA NIČVREDNE PONAREDBE!
25 in 50 centov steklenica v lekarnah.

F. Ad. Richter & Co.
74-80 Washington Street
NEW YORK

DRUŠTVENA POROČILA.

Društvo "Slovenski Sokoli" št. 118, SNPJ. ima redne seje vsako drugo nedeljo dopoldne v K.-S. Domu. Za l. 1913 so bili izvoljeni: George Greguraš, **predsednik;** John A. Germ, **podpredsednik;** John Malesich, I. **tajnik,** 4939 Hatfield St., Pittsburgh, Benjamin Šmuc, **zapisnikar;** Josip Lokar, st. **blagajnik;** R. F. Gregorich **zastopnik.** Za pojasnila, tikajoča se društva pišite na tajnika. Rojake se vabi k pristopu k temu društvu.
"ODBOR"

Kranjsko Slovensko Katoliško podporno društvo Marije Sed. Žalosti ŠTEV. 50, K.S.K.J. je izvolilo sledeče-uradnike za l. 1913. **Predsednik,** John Mravintz, 1114 Voskamp st., Allegheny, Pa.; **Podpredsednik** Matija Muc, 1020 Voskamp st., Pittsburgh, Pa.; **I. tajnik,** Frank Mravintz, 120—46th st. Pittsburgh, Pa.; **II. tajnik** Frank Trampus, 4821 Blackberry ay., Pittsburgh, Pa.; **blagajnik:** Joseph Miroslavich, 38 48th St., Pittsburgh, Pa.; **zastopnik:** Mark Ostronich, 1132 Voskamp st., Allegheny, Pa.; **zapisnikar,** Matija Medved, 4821 Blackberry ay., Pittsburgh, Pa.; **nadzorniki,** Joseph Dolmovič, Gašper Berkopec in Anton Dolmovič; **maršala,** Nikolaj Prokšelj in Anton Kambič. U. S. zastavonoša: John Šlapar. Društveno banderonosec: George Flajnik (Krojač). **Pregledovalci knjig:** George Mihelčic, Anton Janžekovič in John Štajduhar. **Društveni zdravnik:** Dr. Jos. V. Grahek, 841 E. Ohio st., N. S. — Vsi bolni naj se naznanijo **II. tajniku** na zgoraj označeni naslov.

Seje se vrše vsako drugo nedeljo v K.-S. Domu popoldne ob 2 uri.

Kdor od rojakov ni še pri nobenem društvu, oziroma Jednoti, se uljudno vabi k pristopu. Za natanjčnejša pojasnila se naj obrne na zgoraj označene naslove.

K obilnemu pristopu vabi ODBOR.
(jan. '14.)

Kranjsko Slov. katoliško podporno društvo Marije Device štv. 33. K. S. K. J. ima svoje redne seje vsako prvo nedeljo v mesecu v "Kranjsko-Slov. Domu" na 57 in Butler cesti.

Uradniki za leto 1913 so: **Josip Pavlakovič predsednik,** 54 Low Road, Sharpsburg, Pa. **John Filipčič finančni tajnik,** 5420 Dresden Alley, Pittsburgh, Pa. **Anton Mišica, književni tajnik in John Balkovec zastopnik.**

Rojaki, kateri še niso pri nobenem podpornem društvu, se vabijo k pristopu. Gore imenovano društvo plača udom bolniško podporo tri mesece po pristopu.

Pristopnina je zmerna.

Daljša pojasnila daje.

"Odbor."
(jan. '14.)

Kranjsko Slovensko Katoliško Podporno društvo Sv. Roka, št. 15 KSKJ. v Allegheny, Pa. je izvolilo za l. 1913 sledeče uradnike: **predsednik** George Flajnik, 3329 Penn ave.; **podpredsednik** John Pavlešič, 1013 E. Ohio st., NS **I. tajnik** George Volk, 1013 E. Ohio st **II. tajnik** Frank Cvetič, 4636 Hatfield st.; **blagajnik** Andreas Hodnik, 1024 Spring Garden ave., N. S.; **zastopnik** Viljem Tomec, 1037 Peralta st., N. S. **nadzorniki:** Curel Anton, Sumič Geo., Tomec John; **voditelj** Jugovič Mih. **zastavanoša,** Vlahovič Josip; **poslanec** Šveb George. Vs dopisii in denarne pošiljatve naj se pošiljajo na I. tajnika; bolniki se morajo naznaniti II. tajniku. Društvo zboruje vsako tretjo nedeljo v mesecu v K.-S. Domu. To društvo je v dobrih finančnih razmerah in vabi vse one, kateri še niso pri nobenemu društvu k pristopu. Natanjčnejša poročila daje "ODBOR".

Žensko društvo "Marije Sedem Žalosti, št. 81, KSKJ., Pittsburgh, je izvolilo za 1913. naslednje uradnice: **predsednica** Marija Lokar, 4745 Hatfield street, **podpredsednica:** Jozefa Pragner, 4821 Plum alley; **I. tajnica:** Josephine Fortun, 4822 Plum Alley, Pittsburgh, **II. tajnica** Ana Frankovič, 4839 Hatfield St., **blagajnica** Ana Adlešič 5209 Dresden Alley, **zastopnica** Mary Turk, 8223 Bryclin St., Pgh. Pittsburgh, Pa., **odbornice:** Marija Volk, Marija Balkovec in Ana Veselič; **predsednica bolniškega odseka:** Marija. Balkovec,. 4726 Plum alley, Pittsburgh, Pa.
(jan. '14.)

Podporno društvo sv. Terezije št. 211 N.H.Z. je za leto 1913. izvolilo sledeče uradnice: Anna Schlander, predsednica, 129 Merchant st., Ambridge, Pa.; podpresednica Mary Colarič, 848 E. Ohio st., Pitsburg, Pa.; blagajnica Frances Volk, 122 42. st., Pgh., Pa.; tajnica Rosa A. Biri, 129 Merchant st., Ambridge, Pa.; odbornice: Ana Vrbanec, Katarina Butala, Marija Lakner; predsednica bol. odbora Marija Bezal; zapisnikarica: Antonija Bizjak, 5616 Donson alley, Pgh., Seja se vrši vsako prvo nedeljo v mesecu v K.-S. Domu. K obilnemu pristopu uljudno vabi
(jan. '14.) "Odbor".

Društvo "Skala" štev. 56. v N. S. Pittsburgh, Pa., spadajoče v Connemaugh, Pa. je za leto 1913 izvolilo sledeče uradnike: predsednik John Muška, 1120 Spring Garden ave., N. S.; podpredsednik John Simončič, Fabyan st., N. S.; tajnik Frank Budič, 833 Pike st., Northside, blagajnik Martin Krall, 13 Ganstar St., Etna—Sharpsburg, Pa., finančni tajnik Blaž Novak, 6568 Rowan St., E.E., zapisnikar: Nick Povše, 1 Craib st., Nunnery Hill, N.S.; bolniški nadzornik Anton Dolmovič, 808 Gerst ay. North Side in Anton Zidanšek 5225 Butler st. za Pittsburgh.

Društvo zboruje vsako prvo nedeljo v mesecu v Kranjsko-Slovenskem Domu, 57th & Butler St.

Rojaki, kateri še ne spadate k nobenemu društvu, imate lepo priliko pristopiti k "Skali", kjer je vsaki član ali članica dobro postrežen.
(jan. '14.) "Odbor".

ODBOR KRANJSKO-SLOVENSKEGA DOMA:

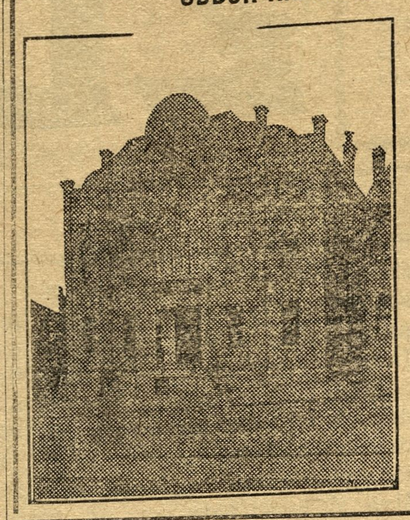

Predsednik: Anton Zbašnik, 5225 Butler St., Pittsburgh, Pa.
I. podpredsednik: Frank Gaspere, Moon Run, Pa.
II. podpredsednik: George Veselich Pittsburgh, Pa.
Glavni tajnik: Louis Zallar, 5136 Butler St., Pittsburg, Pa.
Blagajnik: Martin Antloga, 5632 Dresden alley, Pittsburg.
Zapisnikar: Frank Hrvat,

Nadzorniki:
Ignac Podvasnik, preds.
John Balkovec,
Anton Deklevec,
Josip Janc,
George Greguraš,
Frank Gerlovich,
Frank Krese
Maršal: Tomaž Essel.

Seja se vrši vsako prvo nedeljo v

Bell Phone 226 Sharpsburg
JOS. STARČEVIČ
Veleprodaja vsakovrstnih domacih in importiranih pijac.
904 Main Str., Sharpsburg, Pa.

Vsem rojakom Hrvatom in bratom Slovencem ter drugim Slovanom v Pittsburghu in okolici naznanjam, da sem prevzel gostilno "L I N C O L N H O T E L", katerega sem na novo preuredil v
Hotel Katkich,
kjer bodete vsaki čas dobili na čepu sveže pivo, najboljša sladka in kisla vina, raznovrstna žganja, grenkila in smodke. Lačnim postrežem z izvrstnimi prigrizki po zmernih cenah. — Potujoči rojaki dobe pri meni tudi hrano in prenočišče.
PETER L. KATKICH, lastnik
COR. 43rd & WILLOW ST., PITTSBURGH, PA.

HRVATSKO-SLOVENSKA TRGOVINA RAZNOVRSTNIH PIJAC V ZGORNJEM PITTSBURGHU.
PAUL BARA
delničar Kranjsko-slovenskega Doma
5228 Butler St., Pittsburgh, Pa. BELL PHONE 971.J Fisk P & A PHONE 112-L
Prodaja vsakovrstno pivo v sodčkih in v steklenicah, sladka in kisla vina, žganje, ter raznovrstne druge pijače po nizkih cenah
V moji zalogi imam razne importirane pijače kot BRINJEVEC, SLIVOVICA, TROPINJEVEC, ITD.
TOČNA IN BRZA POSTREŽBA. DOVAŽAMO NA DOM.

SLOVENSKA MESNICA
KLOBUČAR BROS.
lastnika
5236 Butler St., Pittsburgh.
Doma zaklano goveje meso, svinjina in teletina.
Pri nas dobiste suho, doma prekajeno meso, kranjske klobase, suha reberca. slanina itd, po
ZMERNO NISKIH CENAH

Pametno dela oni, ki vzame za svetovalca
MATIJA SKENDER
SLOVENSKI NOTAR IN PRAVDNIK
za Ameriko in stari kraj
5227 BUTLER ST. PITTSBURGH, PA.
Prejema in izdeluje: tožbe, polnomoči, vojaške prošnje, kupne in prodajne, ugovore in vse druge notarske in pravdniške posle. Za pri delu oškodovane iztirja dobro odškodnino, če se pravočasno nanj obrnete. Na sodniji v Pittsburghu ima 5000 jamčevine za gotovost in natančno delovanje vseh svojih notarskih poslov.

Vsem prijateljem in znancem, naznanjam, da sem odprl
"HOTEL SEBENBERG"
v katerem bodem točil vedno sveže pivo, raznovrstna vina, najboljše žganje ter druge pijače. Velika zalo ga najboljših smodk.
Importirane prijače.
Vsem Slovencem in Hrvatom se najuljudneje priporočam v najobilneji obisek.
J. SEBENBERG, lastnik.
5400 Butler St. Pittsburgh, Pa.

Dr. S. GOLDMANN, Slovanski zdravnik.
206 Grant St., Pittsburgh, Pa.
V Pittsburghu edini zdravnik iz stare domovine, ki je dovršil zdravniške skušnje na Dunaju in bil tam vojaški zdravnik. Zdravi razne bolezni, posebno pazljivo pa moške in ženske tajne bolezni. Z njim se lahko pogovorite v materinem jeziku, ako pa ne morete priti osebno k njemu, tedaj mu pišite. — Ta zdravnik ima svojo lastno lekarno in tudi taka zdravila kot v starem kraju. Ta zdravnik je vesten in on ne gleda, da bi goljufal ljudi, a cene so primerne.
Rojaki! Zapomnite si naslov edinega zdravnika iz starega kraja, koji je na dobrem glasu tudi v tej zemlji.
206 GRANT ST., PITTSBURGH, PA.
Uradne ure: od 9. zjutraj do 6. zvečer. Ob nedeljah od 9. do 3. popol. Ob sobotah od 9. zjutraj do 8. zvečer.

Konec trpke usode.

Odlomek iz življenja koroških Slovencev.

Spisal Lovro Kuhar.

Takoj prvi dan po dražbi Planikarjevega posestva se seli družina v oddaljeno vas. Zgodaj že pred zoro vstane gospodar, bivši Planikar, prižge luč in zakliče ostalo družino. Razen najmlajšega, sedemletnega sinka ni bilo treba buditi nikogar: žena je znjim vred predbela celo noč, starejša dva otroka, trinajstletna hči in petnajstletni sin, nista pod vtisom preteklega dne zatisnila oči vso dolgo noč. Družina vstaja, počasi, brez besed; bledi, zasineli obrazi spominjajo na bridkost in trpkost, na težke ure popolne duševne osamljenosti v tihi, temni noči, ko se vračajo spomini vseh minulih dni, v spremstvu spoznanja in kesa. Le z nežnih lic najmlajšega odseva izraz nekega otroškega miru, čist v primeri z drugimi, kot svetla zvezda v temni, oblačni noči. Večja dva razumeta mučno bol svojih staršev in dasiravno ne s tisto tugo, vendar čutita z njima in trpita v drhteči bojazni. Venomer stopa pred nju v hipni, neskaljeni domišljiji prejšnji dan s svojimi burnimi, zanja še novimi dogodki, spomin na razburjeno množico mož, ki je postopala okrog njihovega domovja in govorila čudne, čudne reči, kako se je dušila mati v brezupnem joku, kako je ginil oče v srditem gnevu in še vse, kar se je godilo od zgodnjega jutra do poznega popoldne....

Zgodaj so se pričeli zbirati ljudje. Počasi so prihajali od vseh strani, črez njive in črez travnike, posamezno ali dva, trije skupaj, ogledavaje si rodovitno polje, ki je zahtevalo novega gospodarja in izkoriščevalca. Previdno so se približali domovju, nato so ga obšli v velikem krogu in se delali nedolžne, sramežljive, nihče se ni upal ozreti odkrito v nema hišna okna in pokazati svajega obličja. Bili so to znanci Planikarjevi, sosedje in domačini iz okolice. Ob cesti, ki vodi na dvorišče, so obstajali dražitelji in čakali prihoda komisije iz mesta. Razglašeno je bilo namreč, da se bo dražba vršila na licu mesta. Komisija, sestojiča iz treh oseb, je kmalu došla; spremljala sta jo domači učitelj in neki silno prijazen tujec, ki je može kar obsipaval s pokloni in je nekatere omamil že z nastopom. Vzel je iz žepa škatljico in je vsakemu podaril smodko. Učitelj se je nasmehljal premeteno in zloben sijaj mu je šinil po obrazu.

"Možje", je dejal, "le ne preveč naganjati cen. Vsak ne more kupiti posestva."

Nekoliko čudne so se jim zdele učiteljeve besede. Znano je bilo in tudi izklicano, da se bo prodajalo po parcelah in ne skupno, celega posestva. Toda poučil ga ni nihče.

Predsednik komisije je nato odredil ogledovanje posestva. Kmetom je bila znana vsaka ped zemlje, a udeležili so se ga vsekakor, zapušili so smodke in so šli za gospodo. Medpotoma je tujec mnogo govoril z gospodi iz mesta, z učiteljem in tudi z njimi samimi, izpraševal jih je o rodovitnosti zemlje, kaj raste na tej njivi, kaj uspeva na oni, koliko odstotkov nese gozd in še mnogo drugih važnih gospodarskih podrobnosti. Spoznali so v njem hudega tekmeca in mu niso več zaupali. Zaman so pričakovali pomenka o podrobni razprodaji; gospodje so se v svojih pogovorih skrbno izogibali tega in ko je kmet Trinožnik omenil o tem par besedi, mu je komisija odvrnila, da je še čas za to in se bo treba o tem še posvetovati. Ko so obhodili polje in gozd, so se vrnili na dvorišče, kjer si je tujec z učiteljem še površno ogledal poslopje. Bil je očividno zadovoljen, kimal je sam sebi, govoril šepetaje z učiteljem in se smehljal prisiljeno proti družbi.

"Torej lahko začnemo?" je pričel predsednik komisije strogo, a dokaj neodločno. Vzel je zveženj papirjev in mignil z roko sosednjemu gospodu v biriški kapi.

"Izklicano! Petnajst tisoč kron k prvemu!" je zaklical birič.

"Plačano!" se je oglasil v tem hipu tujec.

Kmetje so se zgenili. Nepričakovani prizor jih je zmedel, da prvi hip stvari niso niti razumeli, a to le hip, takoj za tem jim je postalo jasno, da so prevarjeni. Spogledali so se.

"Petnajst tisoč k drugemu!" se je drl birič na vse pretege. Tujec in učitelj sta napeto strmela v predsednika, on v nju, pristav ši je v zadregi grizel ustni.

Kmet Trinožnik se je uprl.

"Gospodje jaz ne razumem vašega postopanja, naznanjena je bila podrobna razprodaja, a kakor vidim, dražite skupno."

Predsednik, ki je bil na to pripravljen, je skušal s kolikor mogoče mirnim glasom opravičiti stališče komisije: "Uvideli smo, kaj je bolje, in odredili celokupno dražbo, ki je enostavnejša in tudi cenejša."

"Toda vsaka nova odredba se mora tudi razglasiti!" je ugovarjal kmet.

"Saj se je razglasilo. Ako vam ljubo se lahko udeležite dražbe. Nihče vam ne brani," se je porogal predsednik.

"To ni dovolj. Mi moramo pravočasno izvedeti za pogoje. Zahtevam prodajo na parcele."

"Vi nimate nobene pravice zahtevati; mi odločujemo!" je povdaril predsednik.

"Protestiram najodločneje proti takim nepostavnostim. Ceni naj se po določilih, ali pa naj se dražba preloži." Trinožnik, pogumen kmet, osrčen po podrilnih kretnjah svojih tovarišev, se ni dal ugnati in je vztrajal dalje.

Komisija, tujec in učitelj, so prišli v zadrego; tako krepkega odpora od strani preprostega moža ni nihče pričakoval, najmanj pa učitelj, ki je stal ves bled poleg tujca in plaho strmel v Trinožnika. V letih svojega službovanja ga je sicer spoznal kot edinega važnega nasprotnika v okolici, razkričanega izdajalskega Srba, kakor ga je blatil pred svojimi renegatskimi pristaši, toda tolika samozavestne energije mu se ni prisodil. Uvidel je, da bo morebiti le on povod neuspehu krasno zamišljenega načrta dražbe in kriv vseh zanj naslednjih osebnih neprijetnosti, kajti ostali možje so bili večinoma njegovi pristaši ali pa tihi, krotki značaji, ki so plesali na njegov ukaz; zatorej je komaj krotil v sebi naval divje jeze do tega škodljivca v odločilnem trenutku.

"Prosim!" je zahropel, loveč sapo, "cenjeni komisiji se ni treba ozirati na izbruhe take predrznosti. Nadaljujte, predsednik!"

Iznenadeni predsednik je bil v škripcih; ali se pokoriti zahtevi in se udati, ali nadaljevati stvar po starem tiru. Zavedal se je, da njegovo početje ne odgovarja dobesedno paragrafom, toda če se uda, s tem javno prizna svojo krivdo in obtoži sam sebe. Premislil je v duhu neljubi položaj, svojo odvisnost, svojo odgovornost gotovim krogom, ki čuvajo nad njim in nad naročenim delokrogom, eventualne, zanj neugodne posledice, ako se izneveri čuvajem nemške narodnosti na narodno ogroženih mejah in sklenil je vztrajati do skrajnosti ter izvršiti načrt na vsak način.

"Gospod učitelj ima prav", je povzel z odločnim glasom. "Nehteve in bomo stvar nadaljevali. moremo se ozirati na nikake za-Dovoljeno je po zakonih poslu-ževanje izrednih sredstev, ako to uvidijo komisija in udeleženi interesenti, v tem slučaju dosedanji posestnik Planikarjeve kmetije. Ker pa on ni prisoten, je komisija dolžna dajati odrebe na licu mesta in odločevati brez ozira. Posestvo se bo prodalo, dražitelj mora takoj po dražbi položiti polovico kupne cene kot jamščino; to je edini pogoj."

(Konec prihodnjic.)

Louis Zalar, Mgr.

Naznanilo.

Vsem prijateljem in znancem naznanjam da sem kupil moderno urejeno gostilno

5336 Butler St.

Frank Zalar, lastnik

v kateri bodete dobili vedno sveže pivo, različna vina, ter vsakovrstne domače in importirane pijače, kakor **Brinjevec, Drožnik,** in **Slivovico.** V zalogi imam vedno najboljše smodke. Potujoči rojaki dobijo pri meni vedno lahko prenočišče.

Vsem se najtopleje priporoča.

"HOTEL ZALAR", 5336 Butler St., PITTSBURGH, PA

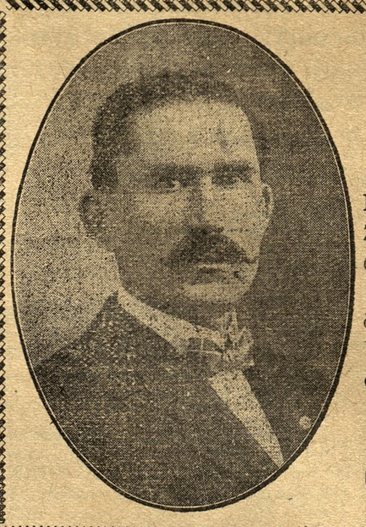

Vsem Slovencem in Hrvatom priporočam mojo gostilno

"HOTEL FLAJNIK"

3329 PENN AVENUE

v kateri točim vedno sveže PIVO, ŽGANJE, VINA IN RAZNOVRSTNE DRUGE PIJAČE.

Priporočam se cenjenemu občinstvu v najobilnejši obisk. — Vsi znanci in neznanci vedno so dobrodošli!

NA SVIDENJE!

P. & A. Phone 251-W

Geo. Flajnik.

M. A. Hanlon,

pogrebni zavod

kočije za poroke, krste, veselice in druge svečanosti.

Cene vedno zmerne.

5126 Butler St. Pittsburgh, Pa

Hiša na prodaj,

v kateri se nahaja mesnica in osem sob. Lot 60x120. Razna sadna drevesa z lepim vrtom. Hlev in velik kurnik ter druga gospodarska poslopja. V hiši se nahaja velika grelna peč, voda in plin. Lepa prilika za človeka, zmožnega več slovanskih jezikov. Cena $2500. Naslov pove upravništvo "Edinosti", 5227 Butler St., Pittsburgh, Pa.

Dr. Lorenz,

644 Penn ave., Pittsbug, Pa:

SLOVANSKI ZDRAVNIK.

MOŠKIH BOLEZNI.

Jedini specialist možkih bolezni v Pittsburghu kateri lahko govori slovan. jezik.

Uradne ure: Ob pod., sredah in petkih od 9. dopol do 5. pap. Ob torkih, cetrtkih in sobotah od 9. dop. do 8. zvecer. Ob nedeljah od 10. dopoldne do 3. popoldne.

Na prodaj.

Dobro urejena mesnica z grocerijsko zalogo je na prodaj v sredini slov. kolonije v Pittsburgh. Proda se zaradi odhoda v staro domovino. Dobro mesto za pravega človeka. Poprašaj se glede tega v Slov. Tiskarni, 5227 Butler St., Pittsburgh, Pa.

AMORTIZACIJA.

Po prošnji John Tomšiča v Ameriki, Kregar, Pa. Box 44 po dr. Iv. Tavčarju v Ljubljani uvaja se postopanje v namen amortizacije prositelju baje lansko leto zgorele vložne knjižice "Mestne hranilnice ljubljanske" štev. 78174 po 1000 K. —

Imetnik te vložne knjižice se torej pozivlja, da uveljavi svoje pravice v 6 mesecih, ker bi se sicer po preteku tega roka izreklo da ista nima več moči.

C. kr. deželna sodnija v Ljubljani odd. III. dne 16. aprila 1913.

Elsnar, l. r.

Vsem Slovanom in Slovencem pripporočam svoje moderno

keglisce in biljardnico

Mike Karas

5167 Butler St. Pittsburgh, Pa.

ZAVEDNI DELAVCI, NE KADITE "DRY SLITZ" SMOTK! ZAHTEVAJTE "UNION MADE"!

— Uredništvo in upravništvo "Edinosti" se sedaj nahaja na 5227 Butler St., kamor naj se tudi pošiljajo vsi dopisi in naročila. Pisarna je odprta od 8 zjutraj do 9. zvečer.

Sam'l Weisberger

VELETRGOVINA

pive, vina, žganja

in drugih pijač.

5437=39 Butler St.

P. & A. Bell } Phone { 123 Lawrence. 413 Fisk.

VSEM SLOVENKAM in drugim Slovankam se priporoča

Mrs. J. Pintar,

izprašana babica,

5265 Dresden alley.

Park Theater

Popodanska predstava vsako soboto.

Žive slike. — Moving Picture

Vodstvo gledališča opozarja c. občinstvo, da se vdrži glasnega govorjenja, žvižganja in teptanja z nogami.

F. C. GAUSCHEMANN
Lawrenceville
Shoe Repairing Factory

Popravljamo obuvala, dobro poceni in je gotov do kadar obljubimo.

Govorimo Poljski.

4324 Butler st., Pittsburgh, Pa.

Slike (fotografije) vsake vrste in velikosti. Doprsne in kabinet-slike so moja posebnost v sedanjem času, izgotovim vam jih v kratkem času. Poročne slike, itd.

Bell 413 - L. Fisk, 4017 Butler st.

Vsem cenj. društvam naznanjam, da izdelujem znake raznovrstnih Jednot po nizkih cenah. — Pišite za cene.

Delo prve vrste. Točnost.

BEN VEY, zlatar in urar

840 E. Ohio St., N. S. Pittsburgh, Pa.

VSAKI DAN SVEŽE MLEKO in NAJBOLJA SMETANA.

L. CLOSE,

2212 Main St., Sharpsburg, Pa.

POZOR ROJAKI!

Dobil sem iz Washingtona za svoja zdravila serialno številko, katera jamči, da so zdravila prava in koristna.

Po dolgem času se mi je posrečilo iznajti pravo *Alpen tinkturo* in *Pomado* proti izpadanju in za rast las, kakršne do sedaj na svetu še ni bilo, od katere vsem moškim in ženskam gosti in pa dolgi lasje resnično popolnoma izrastejo in ne bodo več izpadali ter ne osiveli. Ravno tako možkim v 6. tednih krasni brki popolnoma zrastejo. Revmatizem v rokah, nogah in križu v 8 dneh popolnoma ozdravim. Kurja očesa, bradavice, potne noge in otekline se popolnoma odstranijo. Da je to resnica jamčim s $500. Pišite po cenik, katerega pošljem zastonj.

JAKOB VAHČIČ,

[illegible] E. 64th St., Cleveland, O.

Slovencem se priporoča

Dr. F. G. GARDNER

5144 Butler St., Pittsburgh, Pa.

Tiskovine?

¶ Kadar potrebujete tiskovine, kot pisalni papir, z znaki jednot in Zvez, omotke, vstopnice, vabila na veselice, pozive na seje, pravila, ali druge raznovrstne tiskovine, tedaj se obrnite na edino slovensko tiskarno v Pennsylvaniji:

Slovenska Tiskarna

5227 Butler St., Pittsburgh, Pa,

NAZNANILO.

Na izrecno željo mnogih mojih zunanjih bolnikov, katerim je moja pisarna v Allegheny odročna, sem sklenil odpreti v mestu s prvim majem nov urad. Urad se nahaja v bližini večina železniških postaj in ne bode vzelo mnogo časa, da najdete moj urad

Dr. Josip V. Grahek

edini slovenski zdravnik v Pennsylvaniji.

Sobe 116—117 Bakewell Building, vogal Grant in Diamon Sts. Nasproti okrajnega sodišča (Court House)

URADNE URE: od 10 zjut. do 1. popoldne.

Obenem pa tudi v nadalje obdržim stari urad na

841 E. Ohio St., Pittsburgh., Pa.

URADNE URE: od 8 do 9 dopol. in od 1 do 2:30 pop. in od 7. do 8. zvečer.

Dr. KELLY,

642 Penn ave., Pittsburgh.

Pazi dobro na naslov.

Moderni način zdravljenja.

Kemično in natančno preiskova

Ako si bolan, vedi, da se gre za tvoje največje zemeljsko bogatvo. Nikar se ne norčuj z tvojim zdravjem; ne poskušaj se sam sebe zdraviti; ali pa se hujše, dati se zdraviti nevednim zdravnikom, kateri samo iščejo tvoj denar, a tvoje zdravje jim je pa deseta briga. Tvoja sveta dolžnost tedaj je, da dobiš ali pa pišeš najboljemu zdravniku, **Doktor Kelly,** kateri je celo svoje življenje posvetil proučavanju posebnih bolezni, in katere je on zdravil z najboljim uspehom čez 30 let in to iz te in one strani oceana. Doctor Kelly ti pove pravo resnico in stanje tvoje bolezni in ako te on vzame v zdravljenje, tedaj zdravi v najkrajšem času in to polnoma ozdravi in tako, da se bolezen nikdar več ne povrne.

Uradne ure: od 9. zjutraj do 8. ure zvečer. Ob nedeljah od 10. dopoldne do 4. popoldne.

VSEM SLOVENCEM IN HRVATOM priporočam mojo gostilno

Hotel SERAFIN

v kateri dobiste vedno sveže pivo, raznovrstna vina, najboljša žganja in druge raznovrstne pijače. Velika zaloga najboljih smodk in importiranih pijač. Potujoči rojaki dobe pri meni prenočišča in hrano. — V obilni poset se vljudno priporočam. — Solidno postrežbo zagotavljam.

BEN SERAFIN, lastnik

5175 Butler St., Pittsburgh, Pa.

ALI STE ŽE POSKUSILI SCHLANGERJEVO PIVO? NAJBOLJŠE PIVO V MESTU. PRAV TAKO NAJBOLJŠA IMPORTIRANA VINA, ŽGANJE IN SMODKE. VELIKA ZALOGA STAROKRAJSKIH PIJAČ.

SLOVENCI DOBRODOŠLI VSAKI ČAS. ULJUDNO POSTREŽBO ZAGOTAVLJA.

SLOVANSKI GOSTILNIČAR.

M. Schlanger,

5171 BUTLER STREET, PITTSBURGH, PA.

Naznanilo.

Vsem rojakom v Pittsburghu in okolici, naznanjam, da sem prišel zopet v Ameriko ter odprl krojasko delavnico kjer bom delal obleke po najnoveji modi solidnim delom in jamstvom enega leta za vsako obleko.

Kdor naroči obleko pri meni mu jo zlikam 4 krat zastonj.

Popravljam, likam in či tim obleke.

F. Marintzel.

Slovenski krojač.

5225 Butler St. Pittsburgh, Pa.

PRIPOROČILO.

Vsem slovenskim rojakom in bratom Hrvatom v Moon Run — najtopleje priporočam mojo

MESNICO,

v kateri bodete vedno postreženi z svežim doma očiščenem mesom.

Pri meni se dobe fine kranjske klobase, suha rebra in drugo doma prekajeno meso.

Prav tako imam na prodaj veliko doma scvrte masti.

CENE VEDNO PRAVE.

JOHN ARCH,

R. F. D. No. 3, CARNEGIE, PA.

PRIPOROČILO.

Cenjenim rojakom Slovencem in bratom Hrvatom priporočam mojo GROCERIJSKO TRGOVINO, sladščiarno in PREMOGARSKO OPRAVO. V zalogi imam tudi vedno trpežno delavno obleko in vsakovrstno perilo.. Nadalje se pri meni dobi tudi vsakovrstno obuvalo delavno in praznično, za možke in ženske.

Pobiram tudi naročnino za "EDINOST". Rojake bodem vedno dobro in točno postregel.

Pri meni so najnižje cene..

FRANK MAČEK,

P. O. Box 123, MOON RUN, PA.

Bell Phone 866- J Fisk
P. & A. Phone 491 L

IMPORTIRANO VOLNENO BLAGO.

Po dobro obleko za

jesen in zimo

pridi k

Scott & Cohne

krojači

Najbolša krojačnica v okolici Lawrenceville,

4325 BUTLER STREET
PITTSBURGH, PA.

Cene oblek zelo nizke.

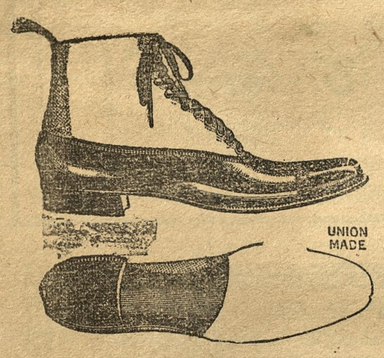

PO LEPE LETNE ČIŽME IN DRUGO OBUVALO PRIDITE K

Hallis Shoe Store

kjer bodete gotovo zadovoljni z MERO, MODO in TRPEŽNOSTJO.

4311 BUTLER ST., Pittburgh

(Pri nas dobiste trading stamps)

KAJ PIŠE ŽANE CAJTNGREPORTAR.

Mr. Editor:—

Že precej časa sem bil na vekejšn, vsaj kar se tiče reportarskega žaba sedaj pa, ko sem se vrnil v ofis, me je čakalo toliko štofa, da mi bo vzelo cal teden predno vse inšpektam. Med drugim sem tudi zapazil, da se je privolil v Ameriko Krjavelj, vsaj tako sem bil informan. Ne vem pa fr. šur ali je prišel sem na ladji ali pa z luftbalonom. No, s tem si jaz ne bom belil lase, saj je pač vse eno, je li prišel tako ali tako; glavno je, da je v tej kontri. Am pak, povem mu takoj, da tukaj ne bo hudiče čez pol sekal, jih je preveč in bi ga ti zdrobili v prah. Priporočam mu vsled tega največjo opreznost. O njem, torej je sufišent, saj ga morda še v Pittsburg ne bode.

Iz mojih pisem sprevidim, da se je godilo v našem mestu med mojo odsotnostjo na vekejšnu raznih stvari. Kdar bom dobro razpoložen in še v boljšem humorju, bom pa nekoliko pobrskal med pisma in poročal o vseh teh "finih" dogodkih. Za sedaj samo rečem, da se je mnogo stvari zgodilo, katere mi prav nič ne ugajajo. Nekateri si predstavlja jo mnogo več kot pa v resnici zaslužijo. Drugi zopet tako nevoščljivo pogledujejo drugega, da me je skoro strah priti pred slav no obličje njegovo. Pa si bodo tudi ti nekoč obličje ublažili in te daj se bodemo nekoliko pogledali. Baj gali, skoraj bi pozabil, da so se vršile v našem mestu med tem časom dve konvenciji. O tem bi se dalo mnogo poročati, ako je vse res kar se mi je ustmeno in pismeno povedalo. Ker pa je cela stvar že dokaj zastarela, je boljše, da molčim in samo rečem, requiescat in pace! O priliki morda vendar spregovorim nekoliko o tem.

Ker nisem danes v dobri volji in se raje grejem pri gorko zakurjeni pečici, bom pa konkludal in se pričel pripravljati za prihodnjič z obširnejšim reportom, saj sedaj ko se vrše volitve bi se moralo nabrati veliko dobrega in slabega štofa. Baj di vej, pred odhodom na vekejšen sem dobil več naročil—kakšnih, tega ne povem. Ampak na lovu sem ujel veliko štorkljo in je lepo pital ter prinesel seboj. Morda mi bode dobro služila pri naročilih, no pri različnih; saj se je v zadnjem letu precej novih parov poročilo in letošnje leto je precej rodovito.

Jurs truly **Žane.**

—o—

PRIPOROČAMO VSEM ROJAKOM v Ameriki, da si naroče "Slovenski Ilustrovani Tednik", ki priobčuje obilo lepih slik o zanimivih dogodkih, znamenitih osebah itd. itd. Gotovo bo zanimal "Slovenski Ilustrovani Tednik" vsakega Slovenca, vsako Slovenko tudi tu v Ameriki. "Slovenski Ilustrovani Tednik" ima že sicer precej naročnikov v Ameriki, a raširil bi se naj v vse naselbine, ker je res jako zanimiv, zabaven in poučen list s slikami. "Slovenski Ilustrovani Tednik" je edini slovenski list te vrste in bi naj ne manjkal v nobeni slovenski družini. Ker je "Slovenski Ilustrovani Tednik" razširjen pe vsem svetu, je vez med Slovenci doma in na tujem in zasluži, da ga priporočamo in razširjamo. Za Ameriko stane celoletne 3 dolarje, za pol leta po 1 dolar 50 cent. Denar se lahko pošlje v priporočenem pismu (registr.) ali pa po poštni nakaznici naravnost na "Slovenski Ilustrovani Tednik", Ljubljana, Avstria, Evropa ali pa potom kake banke n. pr. Frank Sakser, New York, 82 Cortland Street, Amerika.

— Vsem zavednim delavcem kličemo: Proč od Michigana, kjer se bratje borijo in vojskujejo za izboljšanje plače, krajšega delavnega časa in boljše razmere v rudokopih! Torej. Proč od Michigana!

Uložite denar v pohranitev v

Allegheny Valley Bank,

Pošiljamo denar na vse kraje.

5137 Butler St., PITTSBURG.

ZIRA

10 CIGARETTES FOR 5¢

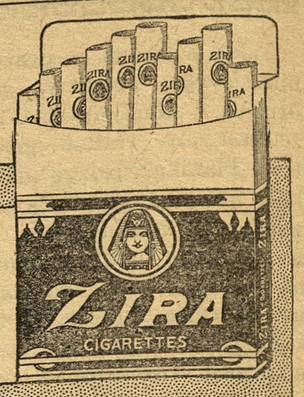

NI JIM TREBA DOKAZOV GOVORE SAMI ZA SE

Vspeh po za slugi.

German National Bank

of Allegheny

709-711 EAST OHIO STREET, N. S.

IZPLAČUJE 4% NA VSE HRANILNE VLOGE VSACIH ŠEST MESECEV.

POŠILJA DENAR V STARO DOMOVINO PO NAJNIŽJEM DNEVNEM KURZU.

NAŠA BANKA JE ODPRTA OB SOBOTAH ZVEČER.

ALI veš Tone, da dobiš pri John Carru najboljše in vedno sveže pivo, razna vina, žganja in cigare?

Kaj bi ne vedel, France; saj se oglasim pri njemu večkrat. Pa zakaj bi se tudi ne. Postreže te najbolje, tako z pijačo kot z dobrim prigrizkom. Pri njemu dobiš tudi importirane pijače.

SLOVENCM SE ULJUDNO PRIPOROČA!

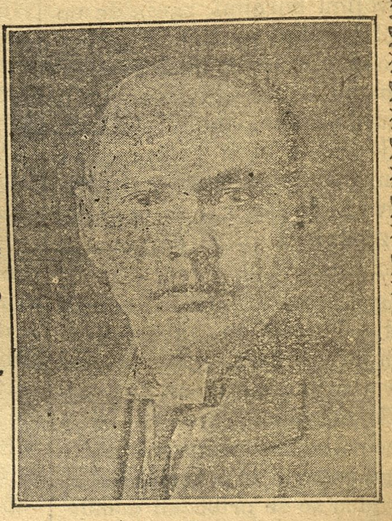

John J. Carr

4800 PLUMMER ST.

Cor. 48th & BUTLER STS.

PITTSBURGH, PA.

PORTER ali PENROSE?

Rodil se blizu Salem, O., pred 44 leti.

Meščan Northside mesta od desetega leta.

Vstopil v odvetništvo leta 1893 in odtedaj naprej učil pravo.

Mestni solicitor od Allegheny od 1903 do 1906, pridobivši si sijajen uspeh.

Izvoljen v 62. kongres, to je bil edini urad za katerega se ješe kedaj potegoval.

Jednoglasno izvoljen vodjem republikanske deželne konvencije.

Kotmestni solicitor Allegheny si je pridobil s svojim poštenim službovanjem splpošno zaupanje kot vstrajen in dober uradnik.

Davek v zadnjem letu njegovega uradovanja je znašal samo 11 mills, kar je bilo najnižje, kar se jih v temmestu.

Indorsiran od Voter's Civic lige kot uradnik, kateri je „prihranil davkoplačevalcem mnogo tisoč dolarjev in ako bi bil njegov nasvet ne premagan od mestnih svetovalcev, bi prihranil še večje vsote."

Njegovo službovanje kot mestni uradnik, kongresman in vodja prpipravljajoč deželno legislaturo, bil je vedno znan kot absolutno neodvisen.

STEPHEN G. PORTER stoji za vse ljudi proti onim silam' katere "dele" nekaterim posebnosti.

Glasujte za

Stephen. G. Porter

nikomur podložen.

Sedanja borba za županskо mesto se v resnici bije med kongresmanom Stephen G. Porterjem in pa Boies Penrosom, pensylvanjskim političnim diktatorjem.

Ako količkaj dvomite o tem, poglejte vrste, katere se bojujejo proti Porterju.

PENROSE—deželni boss in zastopnik sistema.

OLIVER—zvezni senator ameriški, izvoljen od — Penrosa.

BIGELOW—deželni komisar potov, imenovan po g. Penrosu.

McAFEE—tajnik dežele Pensylvanije, pobočnik g. Penrosov.

LESLIE—cestni kontraktor, privrženec in orodje Penrosa.

GIVEN—direktor Pittsburgh Railways, zaveznik g. Penrosa.

PENROSOV PLAN JE POSTAVITI VLADO Z IMENOVANJEM.

On je imenoval pittsburški mestni odbor.
On je imenoval odbor okrajnih cenilcev.
On je imenoval odbor okrajnih pregledovalcev.
On je imenoval pittsburški išolski svet.
On bo imenovati poskušal sodnike.

VLADA IZ PITTSBURGA IN NE IZ HARRISBURGA JE PORTERJEV NAMEN.

Stephen G. Porter je vedno stremel za tem, da se ljudstvu da večprilike pri volitvah in uničenje politicnih "bossov".

Stephen G. Porter zahteva, da se volijo vsi višji uradniki, kateri se bavijo z postavljanjem da' drugih izdatkov od ljudstva.

Stephen G. Porter je bil jednoglasno izvoljen za vodjo deželne konvencije, ko se je Rooseveltova stranka bojevala napram deželni politični struji.

Stephen G. Porter je bil vodja v pripravljanju legislature, katera bi bila zmanjšala ljudsko zlo in popravila industrijeelno bedo, toda ta legislaturua je bila uničena po Penrosovem senatu in Penrosovem governerju.