

# VREDNOST PROIZVODNJE IN NARODNI DOHODEK

1953

ZAVOD ZA STATISTIKO IN EVIDENCO LR SLOVENIJE DOKUMENTACIJSKI ARHIV	
Inventarna številka:	D 2578 a
Arhivska oznaka:	3723

Samo za uradno uporabo!

LJUBLJANA, JULIJA 1955

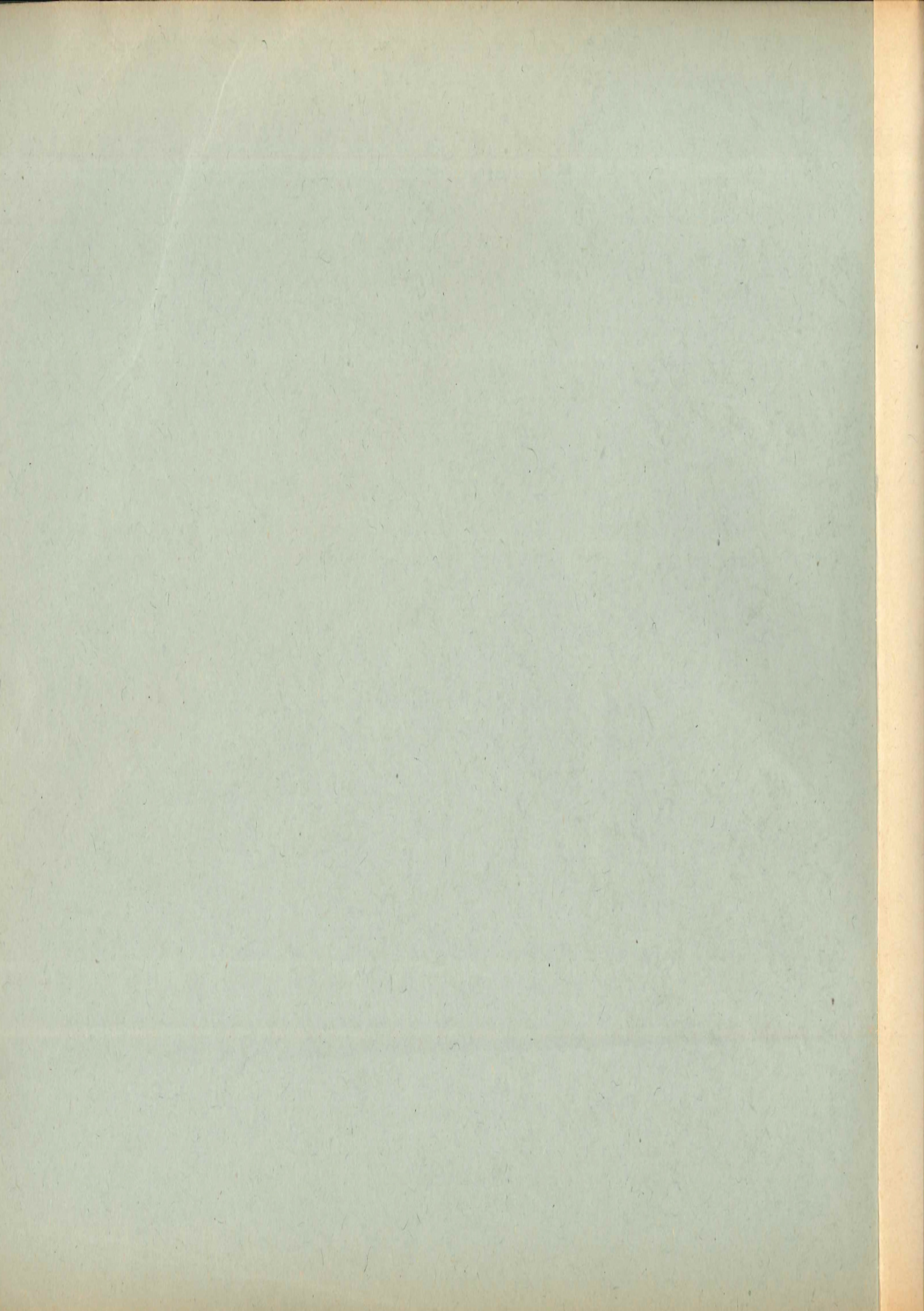

VREDNOST PROIZVODNJE IN NARODNI DOHODEK

1953

Samo za uradno uporabo!

LJUBLJANA, JULIJA 1955



Prva publikacija, ki je prikazala vrednost proizvodnje in narodni dohodek LR Slovenije, je izšla v septembru 1952. leta in je vsebovala podrobno razčlenjene podatke o narodnem dohodku LR Slovenije v letu 1950. Za prejšnja leta ni razen ocen Planske komisije LR Slovenije (za leta 1947 - 1949) bilo na razpolago nobenih podatkov. Za leto 1950 so bili prvič na razpolago podatki iz zaključnih računov gospodarskih podjetij in je bilo na podlagi le-teh mogoče izdelati omenjeno publikacijo, ki je vsebovala podatke o ostvarjenem narodnem dohodku po strokah, panogah, sektorjih lastništva, elementih in okrajih. Prav taki publikaciji sta izšli s podatki o narodnem dohodku za 1951. in 1952. leto, tako da je ta publikacija že četrta v svoji vrsti. Način zbiranja podatkov, popolnost zajetja in podatki sami sledijo.

Uredba o zaključnih računih gospodarskih organizacij za leto 1953 (Uradni list FLRJ št. 54/1953), Uredba o spremembah uredbe o zaključnih računih gospodarskih organizacij za leto 1953 (Uradni list FLRJ št. 4/1954) in Navodilo k uredbi o zaključnih računih gospodarskih organizacij za leto 1953 (Uradni list FLRJ št. 3/1954) urejajo enotno sestavljanje zaključnih računov gospodarskih organizacij in predpisujejo enotne obrazce. Obenem obvezujejo vse gospodarske organizacije, da pošiljajo pristojnim uradom za statistiko obrazec št. 7 "Statistični podatki o proizvodnji in o gibanju zalog za leto 1953."

Predpisani obrazec št. 7 so morale gospodarske organizacije pošiljati teritorialno pristojnemu uradu za statistiko dvakrat: prvič s podatki iz zaključnega računa, kakor ga je sprejel delavski svet podjetja, drugič s podatki iz zaključnega računa, ki mu je izdal pristojni ljudski odbor pritrditev. Za statistične potrebe so bili uporabljeni le podatki iz zaključnih računov, ki jim je izdal pristojni ljudski odbor pritrditev. V ta namen je bil tiskan obrazec, ki je bil prilagojen zahtevam strojne obdelave. Načela "Metodologije za obračun narodnog dohotka u 1952 godini (izdaja ZZSE)" so bila kot leto poprej tudi pri obračunu dohotka v 1953. letu osnovni pripomoček pri zbiranju, kontroli in pri urejevanju gradiva, tako da je primerljivost podatkov za leti 1952 in 1953 po vseh vidikih mogoča.

#### Način zbiranja podatkov in metodološke osnove

##### Družbeni sektor

Posebnih problemov tu ni bilo, ker morajo vsa podjetja družbenega sektorja

dostaviti zaključni račun in je na podlagi pokazateljev iz zaključnega računa mogoče točno ugotoviti posamezne elemente, ki so za izračun dohodka potrebni.

Obrazec št. 7 so v celoti izpolnila podjetja splošno družbenega sektorja in sektorja množičnih organizacij. Poleg teh so izpolnila tudi podjetja zadržnega sektorja, ki so popolnoma samostojna, in tisti obrati v sklopu kmetijskih zadrug, ki imajo lastno knjigovodstvo. Vse kmetijske zadruge (KZ), 839 po številu, in 68 kmetijskih delovnih zadrug (KdZ) so bile zajete na podlagi zbirnih zaključnih računov za območja posameznih okrajnih združenih zvez (OZZ). Skladno z načelom osnovne stroke dejavnosti podjetja je v osnovni dejavnosti KZ - trgovini - zajeta tudi stranska dejavnost, in sicer gostinstvo (celotni letni promet 796 355 tisoč din) in obrt (celotni promet 467 851 tisoč din). Zajeta je bila tudi dejavnost tistih zadrug, ki so bile med letom likvidirane, a v popisu zadrug po stanju 31. XII. 1953 niso bile zajete. Tako je bil zajet družbeni sektor v celoti.

##### Privatni sektor

Dejavnost in dohodek tega sektorja je težje zajemati, ker nimamo točnih podatkov za vse elemente, temveč le za nekatere. Zato je treba pri izračunu uporabljati ocene. Dohodek privatnega sektorja je bil v posameznih panogah izračunan takole:

##### a) Kmetijstvo

Dohodek so izračunale na podlagi metodologije Zveznega zavoda komisije, ki so bile imenovane v vseh okrajnih (mestnih) ljudskih odborih. Člani komisij so bili:

načelnik tajništva za gospodarstvo,  
šef urada za statistiko,  
agronom kot strokovnjak za kmetijstvo in  
predstavnik uprave za dohodke.

Dohodek je bil skladno z metodološkimi načeli izračunan za ves privatni sektor kmetijstva vključno privatno gospodarstvo. Računanje dohodka po posameznih strokah (poljedelstvo, živinoreja, sadjarstvo itd.) je težko izvedljivo, ker služi proizvodnja ene stroke tudi za reprodukcijo drugim strokam kmetijske proizvodnje, ni pa podatkov o teh količinah. Komisije so pri izračunu uporabljale podatke drugih statističnih služb (zasejane površine, povprečni hektarski pridelok, število živine, sadnega drevja itd.), druge podatke in v skrajnem primeru ocene, vedno upoštevajoč krajevne razmere in običaje.

Materialni stroški v naravi (seme, krma in dr.) so bili proizvodnji posamezne stroke sprti odšteti, stroški v gotovini pa skupno za vse stroke. Amortizacija je bila obračunana v 3 - odstotnem znesku družbenega proizvoda, kot to določa metodologija. Komisije so sicer ugotavljale, da je ta znesek odločno premajhen in nikakor ne ustreza dejanskim stroškom v posameznih okrajih, vendar je treba pripomniti, da bi naj ta z metodologijo določen odstotek pomenil le-mero v okviru FLRJ kot ekonomske celote.

Delitev ostvarjenega dohodka na sklad za plače in na akumulacijo še ni mogoča. Zneski, ki so v publikaciji prikazani kot akumulacija, pomenijo vplačano dohodnino.

#### b) Gradbeništvo

Podatki o vrednosti izvršenih del so povzeti iz podatkov statistike gradbeništva (glej Mesečni statistični pregled št. 5/111).

#### c) Promet

Zajeta je bila dejavnost tistih lastnikov prometnih sredstev, ki se izključno ali vsaj v pretežni meri bavijo s prometnimi uslugami. Prevoznništvo kot postranski dohodek kmetijskih gospodarstev je bilo zajeto v kmetijstvu kot osnovni dejavnosti. Izračun temelji na podatkih o :

številu lastnikov prometnih sredstev,  
skupnem številu zaposlenih,  
davčni osnovi in  
plačani dohodnini in prometnem davku.

Prispevek za socialno zavarovanje na plačni sklad tuje zaposlene delovne sile je prikazan v akumulaciji.

#### č) Gostinstvo

Zajeto je bilo privatno gostinstvo in socialistični zakup. Podatki o celotnem prometu so bili povzeti iz statistike gostinstva. Ostale podatke za izračun so po istih elementih kot za promet zbrali okrajni uradi. Materialni stroški in amortizacija so bili v okviru znanega prometa ocenjeni na podlagi pokazateljev družbenega sektorja.

#### d) Obrt

Obračun je bil napravljen na osnovi stanja delovne sile 31. XII. 1953 v privatnih obrtnih obratih in pokazateljev (o materialnih stroških, amortizaciji in povprečni plači) družbenega sektorja. Izračun ni v skladu z metodologijo. Ta določa namreč uporabo pokazateljev združenega sektorja, a ta sektor obrti v LR Sloveniji ni dovolj pomemben. Izračun je bil napravljen po posameznih obrtnih skupinah. Postavka "akumulacija" vsebuje plačani davek, prispevek za socialno zavarovanje

na plačni sklad tuje zaposlene delovne sile, eno tretjino plače mojstra in eno petino plačnega sklada za tujo delovno silo. Ker je delež vajenca v privatnem sektorju znatno večji kot v družbenem, so bili vajenci pri obračunavanju materialnih stroškov obračunani le polovično. Obrti osebnih uslug niso bile zajete.

#### Obdelava podatkov

Obrazec št. 7 so zbirali pristojni okrajni (mestni) uradi za statistiko. Zbiranje samo se je vršilo po teritorialnem načelu. Podjetja so izpolnila obrazec praviloma za vse obrate skupno, tako da je bila zajeta vsa dejavnost podjetja, torej tudi dejavnost obratov izven območja okraja, kjer je sedež podjetja. Za izračun dohodka republike bi bil ta način zajemanja zadovoljiv. Ker pa potrebujejo posamezni okraji tudi podatke o dohodku tistih podjetij, ki imajo svoje obrate na njihovem območju, sedež podjetja pa v drugem okraju, je bilo treba razdeliti dohodek teh podjetij med udeležene okraje. Kot osnova za to delitev so služili prvenstveno knjigovodski podatki. Kjer pa teh ni bilo, se je delitev izvedla na podlagi plačnega sklada ali števila povprečno zaposlenih v posameznih okrajih. Z ekonomskega vidika je vsaka delitev dohodka na manjše enote nepravilna. Ugotoviti moramo namreč le dohodek enotnega ekonomskega teritorija, FLRJ, in je problematičen že celo dohodek republike. Saj postavka "nerazporejeno" v znesku nad 23 milijard dinarjev, ki vsebuje obresti na kredite za obratna sredstva in razlike pri cenah blaga v zunanji trgovini, ni mogoče razdeliti niti med republike. Prav tako tudi ni mogoče sklepati iz velikosti dohodka neke manjše teritorialne enote v nekem obdobju na bodoči dohodek te enote. Dohodek je namreč v največji meri odvisen od gospodarske politike in se more v kratkem času zmanjšati ali povečati. Velik dohodek v manjši enoti torej ni podoba nekega dejanskega stalnega stanja, marveč le številčno izražen gospodarski pomen te enote v določenem obdobju. Ni pa mogoče odrekati pomembnosti pokazateljev dohodka za manjše enote, in to tem manj, čim manj je izprememb v gospodarskem stanju. To je razvidno iz primerjave dohodka na enega prebivalca v posameznih okrajih v letih 1952 in 1953.

Delitev dohodka med posamezne okraje je bilo treba izvesti tudi v železniškem in poštnem prometu. Kot osnova za to je bil pri prvem tovorni promet (naložene in razložene tone) na območju posameznega okraja, pri drugem pa plačni sklad v posameznih okrajih. Delitev dohodka med republike je bila izvedena že pri osnovni enoti, pri podjetju, ki je moralo prikazati na določenem obrazcu dejavnost svojih obratov (gradbišč, agencij, prodajaln) na območju drugih republik.

Na opisane načine dobljeni podatki so bili logično in računsko preverjeni, nato pa strojno obdelani po elementih, strokah, panogah in okrajih.

### Osnovne ugotovitve

Struktura deležev posameznih panog v vrednosti proizvodnje in v narodnem dohodku je naslednja :

	Vrednost proizvodnje			Narodni dohodek		
	indeks (1952=100)	milijoni din	struk-tura v %	indeks (1952=100)	milijoni din	struk-tura v %
SKUPAJ	107	377 309	100	109	162 399	100
Industrija	105	251 905	66,8	108	108 782	67,0
Kmetijstvo	87	33 386	8,9	91	19 021	11,7
Gozdarstvo	237	4 325	1,1	192	1 855	1,1
Gradbeništvo	125	23 467	6,2	139	8 570	5,3
Promet	111	16 678	4,4	125	6 395	3,9
Trgovina in gostinstvo	137	24 528	6,5	131	10 973	6,8
Obrt	131	23 020	6,1	112	6 803	4,2

Narodni dohodek 1953 po panogah

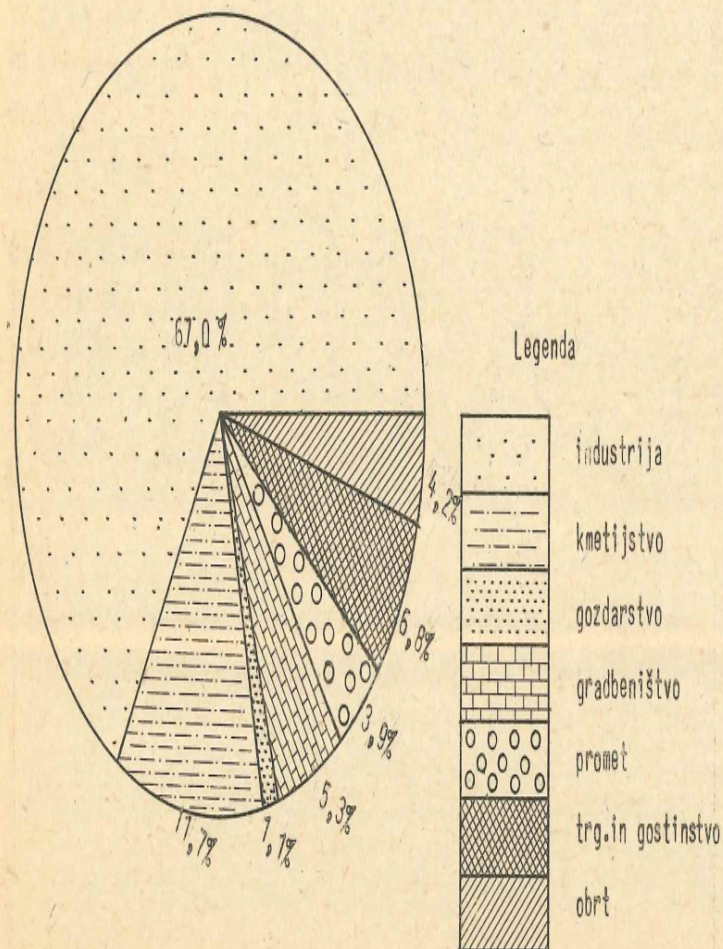

Glede na sektor lastništva je struktura naslednja :

	Vrednost proizvodnje		Narodni dohodek	
	milijoni din	%	milijoni din	%
Vsi sektorji	377 309	100	162 399	100
Družbeni	330 224	87,5	140 198	86,3
splošno družbeni	317 132	84,0	134 627	82,9
zadružni	10 457	2,8	4 697	2,9
množičnih organizacij	2 635	0,7	874	0,5
Privatni	47 085	12,5	22 201	13,7

Delež privatnega sektorja je od leta do leta manjši. Delež privatnega sektorja v narodnem dohodku je bil v poslednjih letih (v odstotkih) :

Leto	1950	1951	1952	1953
Delež	19,6	19,2	16,1	13,7

Ker so obenem s podatki iz zaključnih računov zajeti tudi podatki o povprečnem številu zaposlenih, na katere se ti podatki nanašajo, je mogoče izračunati tudi naslednje izvedene pokazatelje:

Panoga, sektor	Vrednost proizvodnje	Narodni dohodek
	na enega zaposlenega v dinarjih	
Vse panoge in vsi sektorji	629 783	271 068
Industrija	2 195 690	948 184
Kmetijstvo	96 762	55 129
Gozdarstvo	574 909	246 575
Gradbeništvo	722 688	263 929
Promet	721 693	276 744
Trgovina in gostinstvo	710 384	317 808
Obrt	551 772	163 028
Sektorji		
Družbeni	1 416 612	601 429
splošno družbeni	1 513 886	642 665
zadružni	516 347	231 944
množičnih organizacij	780 875	258 955
Privatni	126 647	60 659

Povprečno število zaposlenega osebja, ki je ostvarilo zajeti dohodek je bilo:

V privatnem sektorju kmetijstva so kot zaposleni šteti vsi nad 14 let stari člani kmetijskih gospodarstev brez vzdrževanih in odsotnih oseb. Podatki zanje so povzeti iz popisa prebivalstva dne 31.marca 1953.

Panoga	Zaposleno osebje
SKUPAJ	599 109
Industrija	114 727
Kmetijstvo	345 029
Gozdarstvo	7 523
Gradbeništvo	32 472
Promet	23 109
Trgovina in gostinstvo	34 528
Obrt	41 721

Narodni dohodek na 1 prebivalca v dinarjih

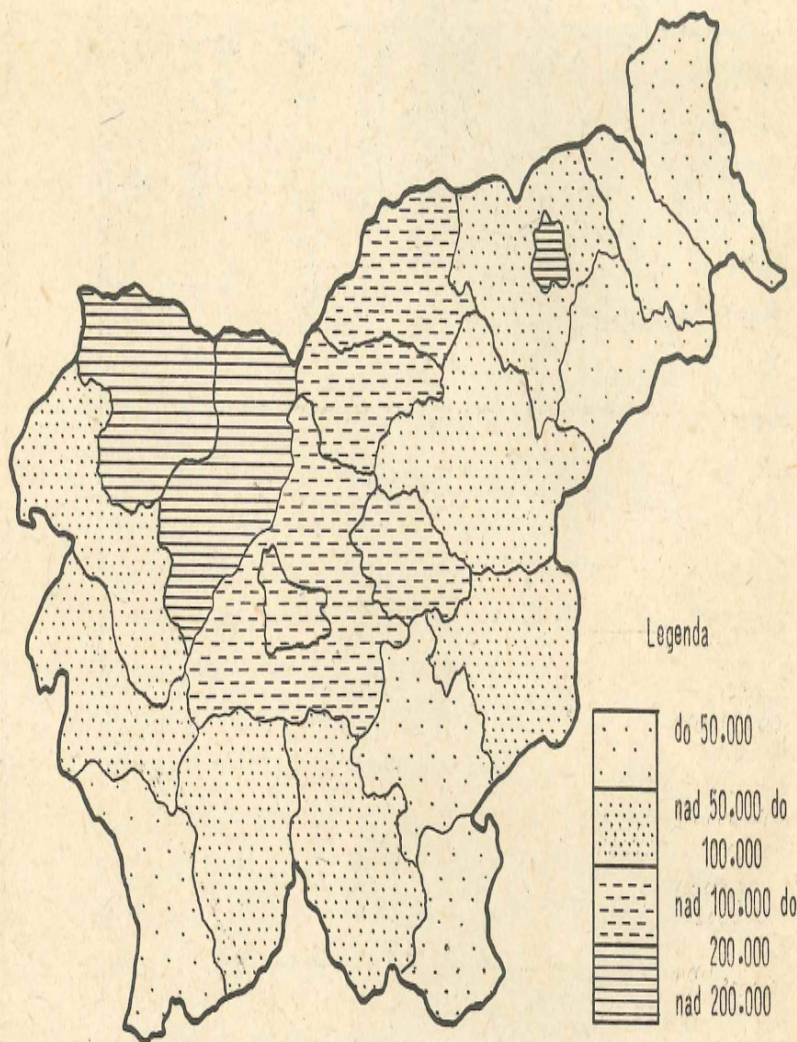

Legenda

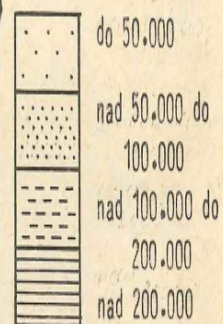

Sektorji lastništva	Zaposleno osebje
SKUPAJ	599 109
Družbeni	233 108
splošno družbeni	209 482
zadružni	20 252
množičnih organizacij	3 374
Privatni	366 001



Primerjava ostvarjenega narodnega dohodka po posameznih okrajih v absolutnem znesku in na enega prebivalca nam daje naslednji vrstni red:

Absolutni znesek v milijonih din		Vrstni red	Dohodek na enega prebivalca v dinarjih	
Ljubljana mesto	20 460	1.	Celje mesto	316 701
Maribor mesto	20 310	2.	Radovljica	265 391
Kranj	17 800	3.	Maribor mesto	260 776
Ljubljana okolica	14 604	4.	Kranj	221 443
Radovljica	12 657	5.	Trbovlje	173 020
Maribor okolica	9 871	6.	Ljubljana mesto	146 627
Celje okolica	9 674	7.	Slovenj Gradec	125 773
Trbovlje	8 582	8.	Ljubljana okolica	121 800
Celje mesto	8 268	9.	Šoštanj	107 861
Slovenj Gradec	6 364	10.	Maribor okolica	92 910
Gorica	5 397	11.	Gorica	77 753
Krško	4 038	12.	Celje okolica	77 024
Ptuj	3 865	13.	Tolmin	66 750
Šoštanj	3 673	14.	Kočevje	64 924
Novo mesto	2 954	15.	Postojna	55 885
Postojna	2 688	16.	Krško	54 505
Tolmin	2 668	17.	Ptuj	48 801
Murska Sobota	2 637	18.	Novo mesto	43 722
Kočevje	2 225	19.	Sežana	35 105
Ljutomer	1 683	20.	Ljutomer	34 355
Sežana	1 131	21.	Črnomelj	33 595
Črnomelj	850	22.	Murska Sobota	27 871

Vrstni red posameznih okrajev se v primerjavi z letom 1952 ni bistveno izpremenil. Razlike med okraji v začetku in konec tabele so velike, zlasti v prvi razpredelnici, ki prikazuje velikost ostvarjenega narodnega dohodka v posameznih okrajih. Prvih pet okrajev z več kot polovico celotnega dohodka je ostvarilo desetkrat več kot zadnjih pet okrajev v razpredelnici, kar kaže na velike razlike v gospodarskem stanju posameznih okrajev.

Ako primerjamo ostvarjeni dohodek na enega prebivalca LR Slovenije z dohodkom na ene-

ga prebivalca v zveznem merilu, vidimo, da je znašal:

	1952		1953	
	din	%	din	%
F L R J	51 039	100	60 185	100
LR Slovenija	102 274	200	110 777	184

(SGJ - 54 str. 110 - 111)

Delež LR Slovenije v narodnem dohodku FLRJ je znašal v posameznih panogah (FLRJ = 100):

	1952	1953
Vse panoge	17,4	15,9
Industrija	25,1	25,3
Kmetijstvo	9,7	6,1
Gozdarstvo	13,7	15,5
Gradbeništvo	9,7	11,5
Promet	12,0	13,6
Trgovina in gostinstvo	14,8	14,3
Obrt	14,8	13,9

(SGJ - 54 str. 110 - 111)

## Industrija

Delež industrije je v narodnem dohodku najpomembnejši, saj zavzema dve tretjini dohodka LR Slovenije in eno četrtino dohodka industrije FLRJ. Deleže posameznih industrijskih strok ponazorujeta naslednja grafična prikaza:

Vrednost proizvodnje in narodni dohodek na 1 zaposlenega v industriji  
v 1.1953

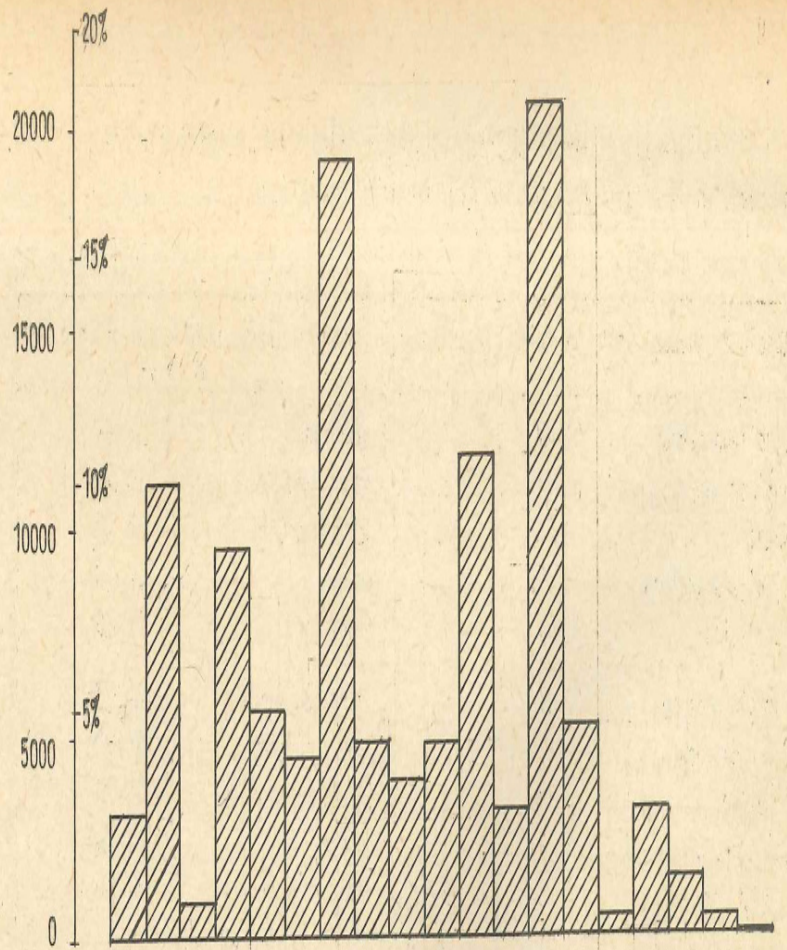
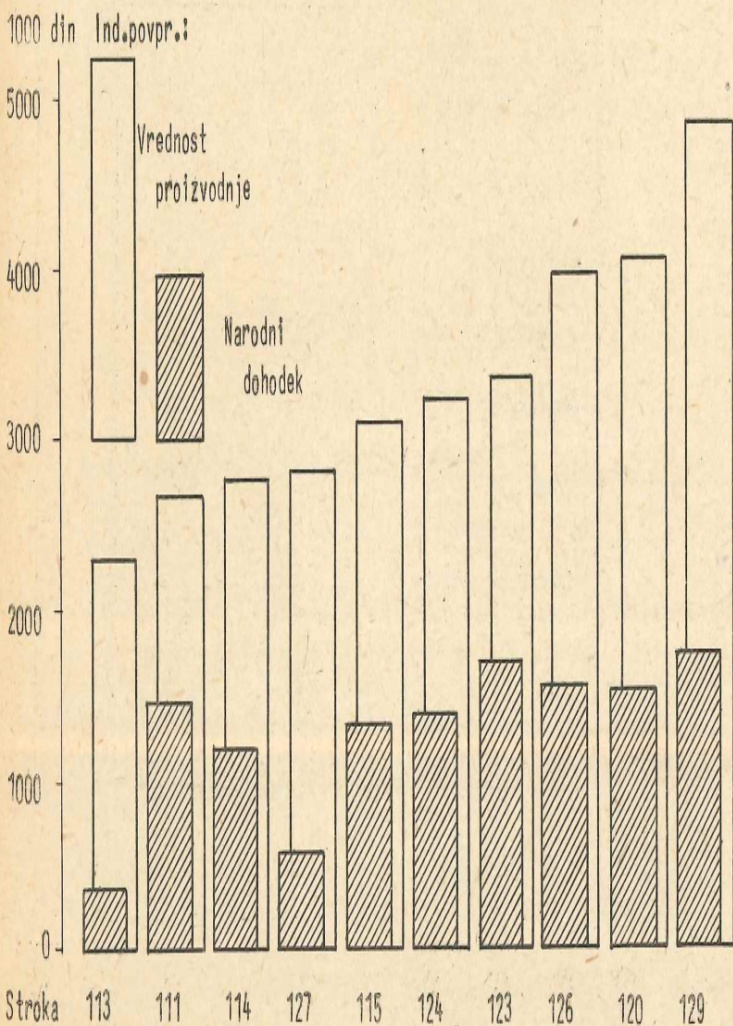
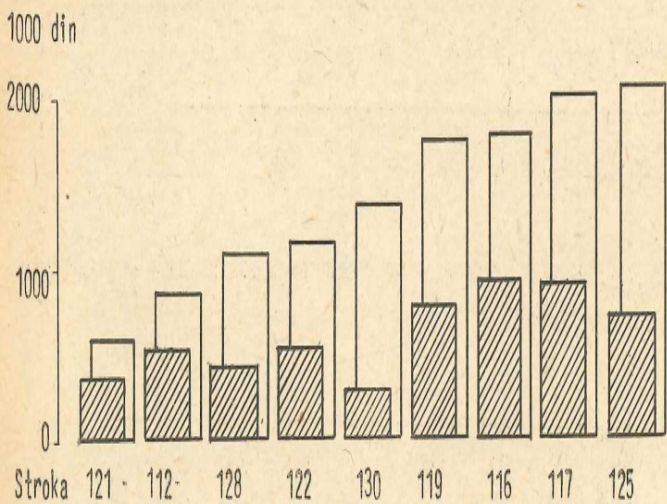

Stroka	Število zaposlenih	%
111	3032	2,6
112	11426	10,0
113	956	0,8
114	9893	8,6
115	5712	5,0
116	4473	3,9
117	19589	17,1
119	3998	3,5
120	3028	2,6
121	4888	4,3
122	12200	10,5
123	3231	2,8
124	20942	18,3
125	5346	4,7
126	620	0,5
127	3205	2,8
128	1447	1,3
129	597	0,5
130	144	0,1

Narodni dohodek v industriji se je v letu 1953 sicer povečal v primerjavi z letom 1952, vendar je ta porast nekoliko manjši od povprečnega. Medtem ko se je povečal skupni dohodek za 9%, se je dohodek v industriji povečal le za 8%. Vzrok relativno manjšemu porastu dohodka v industriji je manjši dohodek v štirih industrijskih strokah: v proizvodnji premoga, proizvodnji nafte, v tekstilni in tobačni industriji. Manjši dohodek v ostalih strokah ni bistvenega pomena, ker je na zmanjšanje le neznatno vplival. Mnogo pomembnejši pa je manjši dohodek v tekstilni industriji. Količinska proizvodnja v tekstilni industriji je v letu 1953 sicer narasla, pač pa je bila stopnja akumulacije z veljavnostjo od 1.VIII. 1953 dalje znižana za 23 - 44 % (Ur.list FLRJ št.32/53), z veljavnostjo od 1.XI. 1953 (Ur.list FLRJ št.45/53) pa je bila prvotna stopnja znižana na 47 - 60%. Tekstilna industrija je v prvem polletju 1953 (na podlagi podatkov obdelave obrazca VIII - "Statistični podatki o proizvodnji in o gibanju zalog za dobo januar - junij 1953") ostvarila 17 586 milijonov dinarjev narodnega dohodka. Zato bi mogli z upoštevanjem indeksa količinske proizvodnje, ki je znašal v prvem polletju 102, v drugem polletju 112 ( $\emptyset$  1952 = 100), vsekakor pričakovati za drugo polletje 1953. leta več dohodkov kot v prvem polletju, torej skupno nad 35 milijard name-

sto doseženih 28,9. Zmanjšanje moremo torej pripisovati izključno nižani stopnji akumulacije.

Omenjeno znižanje se pokaže tudi v okrajnem merilu v okrajih Kranj in Maribor mesto. Delež obeh okrajev v dohodku tekstilne industrije je znašal v letu 1952 36,8% in 34,4%. Dohodek tekstilne industrije v letu 1953 je v obeh okrajih manjši od dohodka v 1952. letu, in sicer v Kranju za 3, v Mariboru za 2 milijardi. To je tudi vplivalo na vrstni red okrajev glede na absolutno velikost ostvarjenega dohodka: mesto Ljubljana se je s tretjega mesta te lestvice pomaknilo v letu 1953 na prvo, kar nazorno prikazuje posledice določenega gospodarskega ukrepa na velikost ostvarjenega dohodka.

Število zaposlenega osebja se je v letu 1953 v primeri z letom 1952 povečalo. Naglasiti pa moramo, da je način določanja pripadnosti k neki stroki pri narodnem dohodku različen od načina, ki sicer velja v statistični službi. To je v skladu z metodologijo zajemanja narodnega dohodka. Delovna sila ni prikazana dosledno v glavni, osnovni panogi, temveč vselej tam, kjer je prikazan ostvarjeni narodni dohodek. Tako n.pr. prikazuje industrijsko podjetje, kot že omenjeno, ločeno dohodek lastne prodajne mreže, menze, počitniškega doma in gradbene dejavnosti v lastni režiji. Vse navedeno je obračunano v ustrezni panogi in stroki dejavnosti, prav tako tudi zaposleno osebje. Podatki o zaposlenem osebju se torej ne ujemajo s podatki drugih statističnih služb.

Ker se je od celotnega dohodka industrije zmanjšal dohodek tekstilne industrije od 33,9% v 1952. letu na 26,5% v letu 1953, so se povečali deleži ostalih industrijskih strok. Vkljub temu pa je tekstilna industrija še vedno najmočnejše zastopana tako v vrednosti proizvodnje kot tudi v narodnem dohodku in številu zaposlenega osebja. Glede na sektor lastništva odpade na

splošno družbeni sektor	99,3%
zadružni sektor	0,2%
sektor množičnih organizacij	0,5% ostvarjenega narodnega dohodka.

ga dohodka.

Pri številu zaposlenih pa so udeleženi

splošno družbeni sektor z	98,1%
zadružni sektor z	0,6%
sektor množičnih organizacij z	1,3%

Delež posameznih industrijskih strok je naslednji:

	Vrednost proizvodnje	Narodni dohodek	Zaposleno osebje
INDUSTRIJA SKUPAJ	100	100	100
111 proizvodnja el.energije	3,2	4,0	2,6
112 proizvodnja in predelava premoga	4,0	5,4	10,0
113 proizvodnja nafte	0,9	0,3	0,8
114 črna metalurgija	10,7	10,8	8,6
115 barvasta metalurgija	6,9	6,9	5,0
116 proizvodnja in predelava nekovin	3,1	3,7	3,9
117 kovinska industrija	15,6	16,1	17,1
119 elektroindustrija	2,7	2,8	3,5
120 kemična industrija	4,8	4,2	2,6
121 industrija gradb.materiala	1,1	1,4	4,3
122 lesna industrija	5,4	5,4	10,6
123 industrija cel.in papirja	4,3	5,0	2,8
124 tekstilna industrija	26,6	26,5	18,3
125 industrija usnja in obutve	4,3	3,5	4,7
126 industrija gumenih izdelkov	1,0	0,9	0,5
127 živilska industrija		1,7	2,8
128 grafična industrija	0,6	0,5	1,3
129 tobačna industrija	1,1	0,9	0,5
130 filmska industrija	0,1	0,0	0,1

## Kmetijstvo

Vrednost proizvodnje in narodni dohodek kmetijstva sta v letu 1953 dosegla le 86,5 oz. 90,8 - odstotno vrednost leta 1952. Vzrok je bil izredno slaba sadna letina, a tudi grozdja v nekaterih krajih zaradi slane sploh niso pridelali. Najobčutnejše je prizadet okraj Maribor - okolica, kjer se je dohodek zmanjšal za več kot 800 milijonov dinarjev. V manjši meri so na zmanjšanje dohodka vplivali tudi razni lokalni faktorji: nižje cene vrtnin in hmelja, rastlinske bolezni, zmanjšanje poseka v privatnem sektorju gozdarstva (ki ga skladno z metodologijo obračunavamo v kmetijstvu) itd. Delež privatnega sektorja v vrednosti proizvodnje je 92,2%, v narodnem dohodku 93,7%.

## Gozdarstvo

V gozdarstvu sta zajeti vzgoja in nega ter izkoriščanje gozdov. Struktura obeh je naslednja:

Nilijoni din

	Gozdarstvo skupaj	Vzgoja in nega	Izkoriščanje
1. Vrednost proizvodnje	4 325	1 034	3 291
2. Materialni stroški	2 194	376	1 818
3. Amortizacija	276	66	210
4. Plače	847	294	553
5. Akumulacija	1 008	298	710
6. Narodni dohodek(4+5)	1 855	592	1 263

Dejavnost gozdarstva je v primeri z minulim letom izredno narasla, kar je v skladu s številom zaposlenega osebja, ki je prav tako poraslo.

## Gradbeništvo

Ker so v tabelarnem delu publikacije prikazane vse stroke le zbirno v panogi gradbeništva, dajemo naslednji prikaz deležev posameznih strok po elemen-

tih:

Milijoni din

	Vrednost proizvodnje	Materialni stroški	Amortizacija	Narodni dohodek		
				skupaj	plače	akumulacija
Gradbeništvo skupaj	23 467	13 760	1 137	8 570	3 436	5 134
Projektiranje	661	177	9	475	182	293
Gradnje	22 720	13 561	1 112	8 047	3 229	4 818
gradbena podjetja	18 549	10 744	853	6 952	2 510	4 442
gradnja v lastni režiji	1 521	917	79	525	249	276
privatni sektor	2 650	1 900	180	570	470	100
Raziskovalna dela	86	22	16	48	25	23

Gradnje v lastni režiji zajemajo gradbeno dejavnost, ki so jo izvrševala posamezna negradbena podjetja (v glavnem industrijska) v lastni režiji. Delež materialnih stroškov v gradbeništvu, ki je znašal v letu 1952 61,5% (FLRJ 54,7), znaša v letu 1953 58,7% (FLRJ 55,6). Torej se je precej približal zveznemu povprečju. Struktura privatnega sektorja gradbeništva je ocenjena, ker ni podatkov.

## Promet

V tej panogi so zajeti železniški, poštni in cestni promet.

Deleži: 511 - železniški promet 72,7%  
 515 - cestni promet 14,7%  
 516 - poštni promet 12,6% ostvarjenega narodnega dohodka. Delež privatnega sektorja (v cestnem prometu) ni znaten in je le 3,2%.

## Trgovina in gostinstvo

Materialni stroški gostinstva obsegajo na podlagi metodologije tudi stroški izdelovalnega materiala; izdatke za živila in pijačo.

Vrednost proizvodnje pomeni torej v gostinstvu celotni promet. V trgovini je temu nasprotno v vrednosti proizvodnje prikazana razlika med prodajno in nabavno ceno (rabat in marža). Posamezne stroke so v tej panogi v letu 1953 ostvarile narodni dohodek v primerjavi s 1952. letom (= 100):

notranja trgovina	149
zunanja trgovina	258
gostinstvo in turizem	124

Število zaposlenega osebja, ki ga je obračun zajel, se je v tej dobi povečalo za 7%. Privatni sektor (gostinstvo) je v dohodku panoge udeležen s 3,4%.

## Obrt

Način, kako izračunamo dohodek privatnega sektorja obrti, je pojasnjen že v prvem sestavku. Da je odstopanje od metodologije, ki za izračun dohodka privatnega sektorja predpisuje uporabo pokazatelja združenega sektorja, upravičeno in nujno, potrjujejo podatki o zaposlenem osebju. Združni sektor je pri tem udeležen le s 6%, kar je vsekakor premalo, da bi moglo služiti kot osnova za izračun. V ta namen so bili uporabljeni podatki družbenega sektorja, ki je v letu 1953 zaposloval 41,2% delovne sile in jo je zajel izračun narodnega dohodka. Ostalih 58,8% je delež privatnega sektorja.

Podroben prikaz o vrednosti proizvodnje in narodnega dohodka po letih, panogah, strokah, elementih in okrajih posredujejo tabele.

## VREDNOST PROIZVODNJE IN NARODNI DOHODEK PO GOSPODARSKIH PANOGAH IN PO LETIH

( po tekočih cenah )

Podatke za leta 1947 - 1949 je ocenila Planska komisija LR Slovenije. Izračun za leti 1950 in 1951 je bil za družbeni sektor povzet iz obrazcev ZR, ki so vsebovali podatke iz zaključnih računov. Prav tako so bili izračunani podatki za 1952. in 1953. leto po obrazcu št. 7. Izračun privatnega sektorja je bil izvršen skladno z veljavnimi metodologijami.

Opombe k podatkom za posamezna leta in posamezne panoge:

1947 - 1949: Plačni sklad je izkazan v bruto zneskih. Postavka "akumulacija" obsega znižanje polne lastne cene, dobiček, izgubo in davek na promet proizvodov.

1950: Plačni sklad je izkazan v neto zneskih brez protivrednosti bonov. I. in II. razlika je zajeta v akumulaciji. Akumulaciji so odštete izgube in regresi. Zato izkazuje n.pr. gozdarstvo le 135 milijonov din dohodka, ker je 790 milijonom din plačnega sklada odšteta izguba v znesku 655 milijonov din. V akumulaciji je tudi prikazan tržni dobiček v znesku 5 084 milijonov din.

1951: Plačnemu skladu je prišteta I. in II. razlika. V akumulaciji je zajet tržni dobiček v znesku 52 851 milijonov din. Reprodukcijski material v privatnem sektorju kmetijstva je obračunan po višjih cenah, razlika pa je skladno s takrat veljavnimi navodili prikazana v akumulaciji.

1952 - 1953. Akumulacija obsega davek na presežne plače, ostala sredstva doseženega sklada za plače, ki so bila uporabljena v druge namene, akumulacijo in sklade ter prometni davek.

Kmetijstvo: Delitev narodnega dohodka na plače in akumulacijo v razpredelnici ni navedena. V razpredelnicah po letih je pri akumulaciji (privatnega sektorja) prikazana vplačana dohodnina.

Gozdarstvo in promet: Delitev na plače in akumulacijo ni izvedena, ker so za leti 1947 in 1948 na razpolago le podatki za skupni plačni sklad kmetijstva, gozdarstva in prometa. Podatki so prikazani v ustreznih razpredelnicah v zadnji vrsti (pod obrtjo).

## Vse gospodarske panoge

Milijoni din

Leto	Vrednost proizvodnje	Reprodukcija			Narodni dohodek		
		skupaj	material	amortiza- cija	skupaj	plače	akumula- cija
1947	42 697	20 290	18 629	1 661	22 407	12 537	9 870
1948	53 740	25 057	23 026	2 031	28 683	15 478	13 205
1949	62 764	30 909	28 562	2 347	31 855	19 653	12 202
1950	72 461	32 641	30 151	2 490	39 820	19 002	20 818
1951	140 778	41 634	38 907	2 727	99 144	30 266	68 878
1952	348 190	199 790	182 427	17 363	148 400	42 116	106 284
1953	377 309	214 910	193 604	21 306	162 399	42 410	119 989

## Struktura po elementih

1947	100	47,5	43,6	3,9	52,5	29,4	23,1
	-	100	91,8	8,2	100	55,9	44,1
1948	100	46,6	42,8	3,8	53,4	28,8	24,6
	-	100	91,9	8,1	100	54,0	46,0
1949	100	49,2	45,4	3,8	50,8	31,3	19,5
	-	100	92,4	7,6	100	61,7	38,8
1950	100	45,0	41,6	3,4	55,0	26,2	28,8
	-	100	92,4	7,6	100	47,7	52,3
1951	100	29,6	27,6	2,0	70,4	21,5	48,9
	-	100	93,4	6,6	100	30,5	69,5
1952	100	57,4	52,4	5,0	42,6	12,1	30,5
	-	100	91,3	8,7	100	28,5	71,5
1953	100	57,0	51,3	5,7	43,0	11,2	31,8
	-	100	90,0	10,0	100	26,0	74,0

## Industrija

Milijoni din

Leto	Vrednost proizvodnje	Reprodukcija			Narodni dohodek		
		skupaj	material	amortiza- cija	skupaj	plače	akumula- cija
1947	21 682	11 360	10 627	733	10 322	4 156	6 166
1948	28 661	14 682	13 679	1 003	13 979	5 605	8 374
1949	33 344	17 395	16 166	1 229	15 949	6 788	9 161
1950	40 041	18 908	17 566	1 342	21 133	5 449	15 684
1951	85 096	23 098	21 827	1 271	61 998	6 974	55 024
1952	239 652	138 410	128 311	10 099	101 242	12 753	88 489
1953	251 905	143 123	130 078	13 045	108 782	13 422	95 360

## Struktura po elementih

1947	100	52,4	49,0	3,4	47,6	19,2	28,4
	-	100	93,6	6,4	100	40,3	59,7
1948	100	51,2	47,7	3,5	48,8	19,6	29,2
	-	100	93,2	6,8	100	40,1	59,9
1949	100	52,2	48,5	3,7	47,8	20,4	27,4
	-	100	92,9	7,1	100	42,6	57,4
1950	100	47,2	43,9	3,3	52,8	13,6	39,2
	-	100	92,9	7,1	100	25,8	74,2
1951	100	27,1	25,6	1,5	72,9	8,2	64,7
	-	100	94,5	5,5	100	11,2	88,8
1952	100	57,8	53,6	4,2	42,2	5,3	36,9
	-	100	92,7	7,3	100	12,5	87,5
1953	100	56,8	51,6	5,2	43,2	5,3	37,9
	-	100	90,8	9,2	100	12,3	87,7

## Kmetijstvo

Milijoni din

Leto	Vrednost proizvodnje	Reprodukcija			Narodni dohodek		
		skupaj	material	amortiza- cija	skupaj	plaće	akumula- cija
1947	8 529	3 440	3 151	289	5 089	-	-
1948	8 662	3 494	3 196	298	5 168	-	-
1949	10 903	5 402	5 093	309	5 501	-	-
1950	13 691	4 449	4 077	372	9 242	-	-
1951	23 828	3 564	2 967	597	20 264	-	-
1952	38 574	17 625	16 685	940	20 949	-	-
1953	33 386	14 365	13 691	674	19 021	-	-

## Struktura po elementih

1947	100	40,3	36,9	3,4	59,7	-	-
	-	100	91,6	8,4	-	-	-
1948	100	40,3	36,9	3,4	59,7	-	-
	-	100	91,5	8,5	-	-	-
1949	100	49,5	46,7	2,8	50,5	-	-
	-	100	94,3	5,7	-	-	-
1950	100	32,5	29,8	2,7	67,5	-	-
	-	100	91,6	8,4	-	-	-
1951	100	15,0	12,5	2,5	85,0	-	-
	-	100	83,3	16,7	-	-	-
1952	100	45,7	43,3	2,4	54,3	-	-
	-	100	94,7	5,3	-	-	-
1953	100	43,0	41,0	2,0	57,0	-	-
	-	100	95,3	4,7	-	-	-

## Gozdarstvo

Milijoni din

Leto	Vrednost proizvodnje	Reprodukcija			Narodni dohodek		
		skupaj	material	amortiza- cija	skupaj	material	akumula- cija
1947	1 281	527	498	29	754	-	-
1948	1 789	782	738	44	1 007	-	-
1949	2 394	1 412	1 353	59	982	927	55
1950	1 150	1 015	977	38	135	790	-655
1951	1 889	1 036	1 002	34	853	786	67
1952	667	149	95	54	518	193	325
1953	4 325	2 470	2 194	276	1 855	847	1 008

## Struktura po elementih

1947	100	41,1	38,9	2,2	58,9	-	-
	-	100	94,6	5,4	-	-	-
1948	100	43,7	41,2	2,5	56,3	-	-
	-	100	94,3	5,7	-	-	-
1949	100	59,0	56,5	2,5	41,0	38,7	2,3
	-	100	95,8	4,2	100	94,4	5,6
1950	100	88,2	84,9	3,3	11,8	68,7	-56,9
	-	100	96,3	3,7	100	582,0	-482,0
1951	100	54,8	53,0	1,8	45,2	41,6	3,6
	-	100	96,6	3,4	100	92,1	7,9
1952	100	47,0	38,3	8,7	53,0	20,5	32,5
	-	100	81,4	18,6	100	38,8	61,2
1953	100	57,1	50,7	6,4	42,9	19,6	23,3
	-	100	88,8	11,2	100	45,7	54,3

Gradbeništvo

Milijoni din

Leto	Vrednost proizvodnje	Reprodukcija			Narodni dohodek		
		skupaj	material	amortiza- cija	skupaj	plače	akumula- cija
1947	3 417	1 599	1 532	67	1 818	1 480	338
1948	5 333	2 408	2 309	99	2 925	2 105	820
1949	4 428	1 949	1 872	77	2 479	1 477	1 002
1950	4 158	2 313	2 228	85	1 845	1 196	649
1951	5 344	3 329	3 270	59	2 015	1 557	458
1952	18 819	12 656	11 567	1 089	6 163	2 860	3 303
1953	23 467	14 897	13 760	1 137	8 570	3 436	5 134

Struktura po elementih

1947	100	46,8	44,9	1,9	53,2	43,3	9,9
	-	100	95,8	4,2	100	81,4	18,6
1948	100	45,2	43,3	1,9	54,8	39,5	15,3
	-	100	95,9	4,1	100	72,0	28,0
1949	100	44,0	42,3	1,7	56,0	33,4	22,6
	-	100	96,1	3,9	100	59,6	40,4
1950	100	55,6	53,7	2,0	44,4	28,8	15,6
	-	100	96,3	3,7	100	64,8	35,2
1951	100	62,3	61,2	1,1	37,7	29,1	8,6
	-	100	98,2	1,8	100	77,3	22,7
1952	100	67,3	61,5	5,8	32,7	15,1	17,6
	-	100	91,4	8,6	100	46,3	53,7
1953	100	63,5	58,7	4,8	36,5	14,6	21,9
	-	100	92,4	7,6	100	40,0	60,0

Promet

Milijoni din

Leto	Vrednost proizvodnje	Reprodukcija			Narodni dohodek		
		skupaj	material	amortiza- cija	skupaj	plače	akumula- cija
1947	2 484	1 268	776	492	1 216	-	-
1948	3 139	1 307	784	523	1 832	-	-
1949	4 167	1 691	1 142	549	2 476	1 684	792
1950	3 124	1 403	909	494	1 721	1 040	681
1951	3 864	1 526	1 003	523	2 338	1 309	1 029
1952	15 040	9 931	5 310	4 621	5 109	2 334	2 775
1953	16 678	10 283	5 665	4 618	6 395	2 440	3 955

Struktura po elementih

1947	100	51,0	31,2	19,8	49,0	-	-
	-	100	61,2	38,8	-	-	-
1948	100	41,6	25,0	16,6	58,4	-	-
	-	100	60,0	40,0	-	-	-
1949	100	40,6	27,4	13,2	59,4	29,6	29,8
	-	100	67,5	32,5	100	49,8	50,2
1950	100	44,9	29,1	15,8	55,1	33,3	21,8
	-	100	64,8	35,2	100	60,5	39,5
1951	100	39,5	25,9	13,6	60,5	33,9	26,6
	-	100	65,7	34,3	100	56,0	44,0
1952	100	66,0	35,3	30,7	34,0	15,5	18,5
	-	100	53,5	46,5	100	45,7	54,3
1953	100	61,7	34,0	27,7	38,3	14,6	23,7
	-	100	55,1	44,9	100	38,1	61,9



## Trgovina in gostinstvo

Milijoni din

Leto	Vrednost proizvodnje	Reprodukcija			Narodni dohodek		
		skupaj	material	amortiza- cija	skupaj	plače	akumula- cija
1947	2 336	1 120	1 095	25	1 216	703	513
1948	2 476	1 147	1 117	30	1 329	876	453
1949	3 454	1 647	1 565	82	1 807	1 491	316
1950	5 608	2 730	2 641	89	2 878	1 092	1 786
1951	12 669	4 584	4 445	139	8 085	2 091	5 994
1952	17 841	9 489	9 199	290	8 352	2 916	5 436
1953	24 528	13 555	12 616	939	10 973	3 578	7 395

## Struktura po elementih

1947	100	47,9	46,9	1,0	52,1	30,1	22,0
	-	100	97,7	2,3	100	57,8	42,2
1948	100	46,3	45,1	1,2	53,7	35,4	18,3
	-	100	97,4	2,6	100	66,0	34,0
1949	100	47,7	45,3	2,4	52,3	43,2	9,1
	-	100	95,0	5,0	100	82,5	17,5
1950	100	48,7	47,1	1,6	51,3	19,5	31,8
	-	100	96,7	3,3	100	37,9	62,1
1951	100	36,2	35,1	1,1	63,8	16,5	47,3
	-	100	96,9	3,1	100	25,9	74,1
1952	100	53,1	51,5	1,6	46,9	16,4	30,5
	-	100	96,9	3,1	100	34,9	65,1
1953	100	55,2	51,4	3,8	44,8	14,6	30,2
	-	100	93,1	6,9	100	32,6	67,4

## Obrt

Milijoni din

Leto	Vrednost proizvodnje	Reprodukcija			Narodni dohodek		
		skupaj	material	amortiza- cija	skupaj	plače	akumula- cija
1947	2 968	976	950	26	1 992	1 549	443
1948	3 680	1 237	1 203	34	2 443	1 894	549
1949	4 074	1 413	1 371	42	2 661	1 954	707
1950	4 689	1 823	1 753	70	2 866	1 756	1 110
1951	8 088	4 497	4 393	104	3 591	2 058	1 533
1952	17 597	11 530	11 260	270	6 067	3 404	2 663
1953	23 020	16 217	15 600	617	6 803	3 476	3 327

## Struktura po elementih

1947	100	32,9	32,0	0,9	67,1	52,1	15,0
	-	100	97,3	2,7	100	77,7	22,3
1948	100	33,6	32,7	0,9	66,4	51,5	14,9
	-	100	97,3	2,7	100	77,5	22,5
1949	100	34,7	33,7	1,0	65,3	48,0	17,3
	-	100	97,0	3,0	100	73,4	26,6
1950	100	38,9	37,4	1,5	61,1	37,4	23,7
	-	100	96,2	3,8	100	61,3	38,7
1951	100	55,6	54,3	1,3	44,4	25,4	19,0
	-	100	97,6	2,4	100	57,3	42,7
1952	100	64,9	63,3	1,6	35,1	19,7	15,4
	-	100	97,6	2,4	100	56,0	44,0
1953	100	70,5	67,8	2,7	29,5	15,1	14,4
	-	100	96,2	3,8	100	51,2	48,8

1947

	Vrednost proizvod- nje	Reprodukcija			Narodni dohodek		
		skupaj	material	amortiza- cija	skupaj	plače	akumula- cija
Vse panoge	42 697	20 290	18 629	1 661	22 407	12 537	9 870
Industrija	21 682	11 360	10 627	733	10 322	4 156	6 166
Kmetijstvo <sup>1)</sup>	8 529	3 440	3 151	289	5 089	-	-
Gozdarstvo <sup>1)</sup>	1 281	527	498	29	754	-	-
Gradbeništvo	3 417	1 599	1 532	67	1 818	1 480	338
Promet <sup>1)</sup>	2 484	1 268	776	492	1 216	-	-
Trgovina in gostinstvo	2 336	1 120	1 095	25	1 216	703	513
Obrt	2 968	976	950	26	1 992	1 549	443
Kmetijstvo, go- zdarstvo in promet <sup>1)</sup>	-	-	-	-	-	4 649	2 410

1948

	Vrednost proizvod- nje	Reprodukcija			Narodni dohodek		
		skupaj	material	amortiza- cija	skupaj	plače	akumula- cija
Vse panoge	53 740	25 057	23 026	2 031	28 683	15 478	13 205
Industrija	28 661	14 682	13 679	1 003	13 979	5 605	8 374
Kmetijstvo <sup>1)</sup>	8 662	3 494	3 196	298	5 168	-	-
Gozdarstvo <sup>1)</sup>	1 789	782	738	44	1 007	-	-
Gradbeništvo	5 333	2 408	2 309	99	2 925	2 105	820
Promet <sup>1)</sup>	3 139	1 307	784	523	1 832	-	-
Trgovina in gostinstvo	2 476	1 147	1 117	30	1 329	876	453
Obrt	3 680	1 237	1 203	34	2 443	1 894	549
Kmetijstvo, go- zdarstvo in promet <sup>1)</sup>	-	-	-	-	-	4 998	3 009

1) Razčlenitev na plače in akumulacije ni izvedena, ker imamo za leti 1947 in 1948 le podatke za skupni plačni sklad.

1949

Vse panoge	62 764	30 909	28 562	2 347	31 855	19 653	12 202
Industrija	33 344	17 395	16 166	1 229	15 949	6 788	9 161
Kmetijstvo	10 903	5 402	5 093	309	5 501	5 332	169
Gozdarstvo	2 394	1 412	1 353	59	982	927	55
Gradbeništvo	4 428	1 949	1 872	77	2 479	1 477	1 002
Promet	4 167	1 691	1 142	549	2 476	1 684	792
Trgovina in gost.	3 454	1 647	1 565	82	1 807	1 491	316
Obrt	4 074	1 413	1 371	42	2 661	1 954	707

1950

Vse panoge	72 461	32 641	30 151	2 490	39 820	19 002	20 818
Industrija	40 041	18 908	17 566	1 342	21 133	5 449	15 684
Kmetijstvo	13 691	4 449	4 077	372	9 242	7 679	1 563
Gozdarstvo	1 150	1 015	977	38	135	790	- 655
Gradbeništvo	4 158	2 313	2 228	85	1 845	1 196	649
Promet	3 124	1 403	909	494	1 721	1 040	681
Trgovina in gost.	5 608	2 730	2 641	89	2 878	1 092	1 786
Obrt	4 689	1 823	1 753	70	2 866	1 756	1 110

1951

1952

	Vrednost proizvod- nje	Reprodukcija			Narodni dohodek		
		skupaj	material	amortiza- cija	skupaj	plače	akumu- lacija
Vse panoge	140 778	41 634	38 907	2 727	99 144	30 266	68 878
Industrija	85 096	23 098	21 827	1 271	61 998	6 974	55 024
Kmetijstvo	23 828	3 564	2 967	597	20 264	15 491	4 773
Gozdarstvo	1 889	1 036	1 002	34	853	786	67
Gradbeništvo	5 344	3 329	3 270	59	2 015	1 557	458
Promet	3 864	1 526	1 003	523	2 338	1 309	1 029
Trgovina in gostinstvo	12 669	4 584	4 445	139	8 085	2 091	5 994
Obrt	8 088	4 497	4 393	104	3 591	2 058	1 533

	Vrednost proizvod- nje	Reprodukcija			Narodni dohodek		
		skupaj	material	amortiza- cija	skupaj	plače	akumu- lacija
Vse panoge	348 190	199 790	182 427	17 363	148 400	42 116	106 284
Industrija	239 652	138 410	128 311	10 099	101 242	12 753	88 489
Kmetijstvo	38 574	17 625	16 685	940	20 949	17 656	3 293
Gozdarstvo	667	149	95	54	518	193	325
Gradbeništvo	18 819	12 656	11 567	1 089	6 163	2 860	3 303
Promet	15 040	9 931	5 310	4 621	5 109	2 334	2 775
Trgovina in gostinstvo	17 841	9 489	9 199	290	8 352	2 916	5 436
Obrt	17 597	11 530	11 260	270	6 067	3 404	2 663

1953

	Vrednost proizvod- nje	Reprodukcija			Narodni dohodek		
		skupaj	material	amorti- zacija	skupaj	plače	akumu- lacija
Vse panoge	377 309	214 910	193 604	21 306	162 399	42 410	119 989
Industrija	251 905	143 123	130 078	13 045	108 782	13 422	95 360
Kmetijstvo	33 386	14 365	13 691	674	19 021	15 211	3 810
Gozdarstvo	4 325	2 470	2 194	276	1 855	847	1 008
Gradbeništvo	23 467	14 897	13 760	1 137	8 570	3 436	5 134
Promet	16 678	10 283	5 665	4 618	6 395	2 440	3 955
Trgovina in gostinstvo	24 528	13 555	12 616	939	10 973	3 578	7 395
Obrt	23 020	16 217	15 600	617	6 803	3 476	3 327

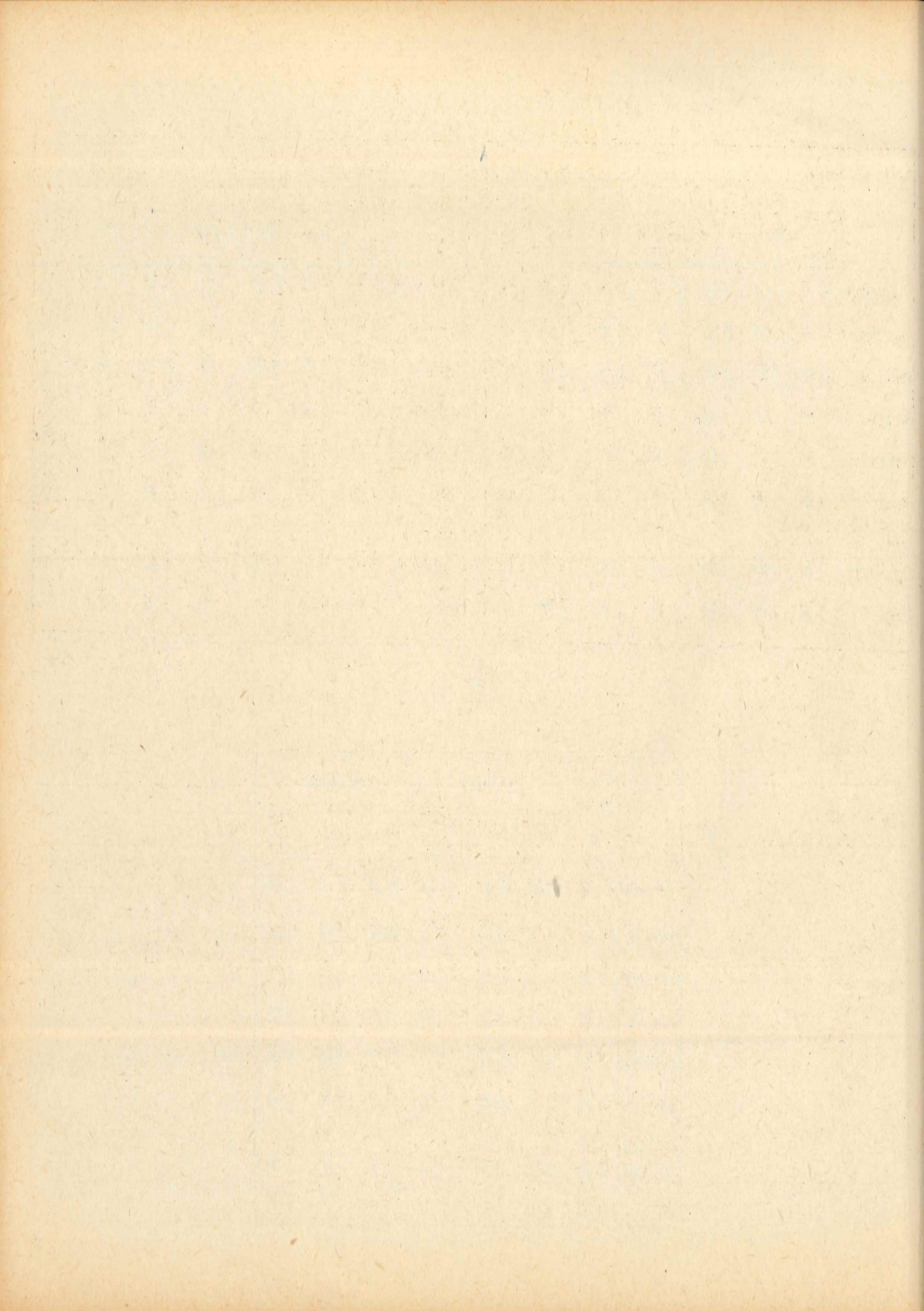

TABELARNI PREGLEDI ZA LETO 1953  
VREDNOST PROIZVODNJE IN NARODNI DOHODEK V 1. 1953

A. Absolutna števila

1. Vse gospodarske panoge

Tisoči din

Sektor lastništva	Vrednost proizvodnje		Material	Storitve in ostalo	Amortizacija	Narodni dohodek		Sklad za plače	Davek na presežne plače	Ostala sredstva	Akumulacija in skladi	Prometni davek
	%	znesek				%	znesek					
SKUPAJ	100	377 308 761	177 725 130	15 878 147	21 306 369	100	162 399 115	42 409 977	2 700 542	4 396 842	109 203 918	3 687 836
Družbeni	87,5	330 223 692	154 075 693	15 878 147	20 072 022	86,3	140 197 830	25 421 356	2 700 542	4 396 842	104 139 238	3 539 852
splošno družbeni	84,0	317 131 953	147 739 074	15 099 956	19 666 143	82,9	134 626 780	23 337 249	2 508 455	4 309 893	101 177 887	3 293 296
zadružni	2,8	10 457 066	4 861 991	566 281	331 457	2,9	4 697 337	1 733 233	163 631	47 974	2 560 828	191 671
množič. organizac.	0,7	2 634 673	1 474 628	211 910	74 422	0,5	873 713	350 874	28 456	38 975	400 523	54 885
Privatni	12,5	47 085 069	23 649 437	-	1 234 347	13,7	22 201 285	16 988 621	-	-	5 064 680	147 984

B. Struktura po elementih

SKUPAJ	100	47,1	4,2	5,7	43,0	11,2	0,7	1,2	28,9	1,0
Družbeni	100	46,7	4,8	6,1	42,4	7,7	0,8	1,3	31,5	1,1
splošno družbeni	100	46,6	4,8	6,2	42,4	7,3	0,8	1,4	31,9	1,0
zadružni	100	46,5	5,4	3,2	44,9	16,6	1,6	0,4	24,5	1,8
množičnih organizacij	100	56,0	8,0	2,8	33,2	13,3	1,1	1,5	15,2	2,1
Privatni	100	50,2	-	2,6	47,2	36,1	-	-	10,8	0,3

C. Zaposleno osebje

Č. Kvalitetni pokazatelji

Sektor lastništva	Zaposleno osebje		Na enega zaposlenega odpade dinarjev				Stopnja presežnega dela	Delež akumulacije v narodnem dohodku v %	Na 1 din plače odpade	
	število	%	vrednosti proizvodov	narodnega dohodka	akumulacije	mesečne plače			vrednosti proizvodnje	narodnega dohodka
SKUPAJ	599 109	100	629 783	271 068	200 279	5 899	283	73,9	8,90	3,83
Družbeni	233 108	38,9	1 416 612	601 429	492 375	9 088	451	81,9	12,99	5,51
splošno družbeni	209 482	35,0	1 513 886	642 665	531 261	9 284	477	82,7	13,59	5,77
zadružni	20 252	3,4	516 347	231 944	146 361	7 132	171	63,1	6,03	2,71
množičnih organizacij	3 374	0,5	780 875	258 955	154 961	8 666	149	59,8	7,51	2,49
Privatni	366 001	61,1	128 647	60 659	14 242	3 868	31	23,5	2,77	1,31

## A. Absolutna števila

## 2. Industrija

Tisoči din

Sektor lastništva	Vrednost proizvodnje		Material	Storitve in ostalo	Amortizacija	Narodni dohodek		Sklad za plače	Davek na presežno plače	Ostala sredstva	Akumulacija in skladi	Prometni davek
	%	znesek				%	znesek					
SKUPAJ	100	251 904 877	121 467 281	8 610 173	13 045 065	100	108 782 358	13 421 513	1 285 317	2 644 508	88 972 980	2 458 040
Družbeni	100	251 904 877	121 467 281	8 610 173	13 045 065	100	108 782 358	13 421 513	1 285 317	2 644 508	88 972 980	2 458 040
splošno družbeni	99,1	249 565 514	120 019 426	8 490 855	12 980 212	99,3	108 075 021	13 186 904	1 259 771	2 615 925	88 578 224	2 434 197
zadružni	0,2	654 787	379 172	56 079	15 843	0,2	203 693	68 522	5 296	9 084	119 674	1 117
množičnih organizacij	0,7	1 684 576	1 068 683	63 239	49 010	0,5	503 644	166 087	20 250	19 499	275 082	22 726

## B. Struktura po elementih

SKUPAJ	100	48,2	3,4	5,2	43,2	5,3	0,5	1,1	35,3	1,0
Družbeni	100	48,2	3,4	5,2	43,2	5,3	0,5	1,1	35,3	1,0
splošno družbeni	100	48,1	3,4	5,2	43,3	5,3	0,5	1,0	35,5	1,0
zadružni	100	57,9	8,6	2,4	31,1	10,5	0,8	1,4	18,3	0,1
množičnih organizacij	100	63,4	3,8	2,9	29,9	9,9	1,2	1,2	16,3	1,3

## C. Zaposleno osebje

## Č. Kvalitetni pokazatelji

Sektor lastništva	Zaposleno osebje		Na enega zaposlenega odpade dinarjev				Stopnja presežnega dela	Delež akumulacije v narodnem dohodku v%	Na 1 din plače odpade	
	število	%	vrednosti proizvodnje	narodnega dohodka	akumulacije	mesečne plače			vrednosti proizvodnje	narodnega dohodka
SKUPAJ	114 727	100	2 195 690	948 184	831 198	9 749	711	87,7	18,77	8,11
Družbeni	114 727	100	2 195 690	948 184	831 198	9 749	711	87,7	18,77	8,11
splošno družbeni	112 592	98,1	2 216 547	959 882	842 761	9 760	720	87,8	18,93	8,20
zadružni	669	0,6	978 755	304 474	202 049	8 535	197	66,4	9,56	2,97
množičnih organizacij	1 466	1,3	1 149 097	343 550	230 257	9 441	203	67,0	10,14	3,03

3. Kmetijstvo <sup>1)</sup>

A. Absolutna števila

Tisoči din

Sektor lastništva	Vrednost proizvodnje		Material	Storitve in ostalo	Amortizacija	Narodni dohodek		Sklad za plače	Davek na presežne plače	Ostala sredstva	Akumulacija in skladi	Prometni davek
	%	znesek				%	znesek					
SKUPAJ	100	33 385 543	13 529 023	161 089	674 219	100	19 021 212	15 211 327	2 532	14 144	3 775 818	17 391
Družbeni	7,8	2 600 561	1 126 984	161 089	123 151	6,3	1 189 437	769 478	2 532	14 144	385 892	17 391
splošno družbeni	4,8	1 605 193	707 278	136 626	55 461	3,7	705 828	472 897	1 188	12 369	202 087	17 287
zadružni	3,0	992 159	417 883	24 039	67 484	2,6	482 753	295 919	1 344	1 615	183 771	104
množičnih organizacij	0,0	3 309	1 823	424	206	0,0	856	662	-	160	34	-
Privatni	92,2	30 784 882	12 402 039	-	551 068	93,7	17 831 775	14 441 849	-	-	3 389 926	-

B. Struktura po elementih

SKUPAJ	100	40,5	0,5	2,0	57,0	45,6	0,0	0,0	11,3	0,1
Družbeni	100	43,3	6,2	4,7	45,8	29,6	0,1	0,5	14,8	0,7
splošno družbeni	100	44,1	8,5	3,4	44,0	29,5	0,1	0,8	12,6	1,0
zadružni	100	42,1	2,4	6,8	48,7	29,9	0,1	0,2	18,5	0,0
množičnih organizacij	100	55,1	12,8	6,2	25,9	20,1	-	4,8	1,0	-
Privatni	100	40,3	-	1,8	57,9	46,9	-	-	11,0	-

C. Zaposleno osebje

Č. Kvalitetni pokazatelji

Sektor lastništva	Zaposleno osebje		Na enega zaposlenega odpade dinarjev				Stopnja presežnega dela	Delež akumulacije v narodnem dohodku v %	Na 1 din plače odpade	
	število	%	vrednosti proizvodnje	narodnega dohodka	akumulacije	mesečne plače			vrednosti proizvodnje	narodnega dohodka
SKUPAJ	345 029	100	96 762	55 129	11 042	3 674	25	20,0	2,19	1,25
Družbeni	10 680	3,1	243 508	111 370	39 322	6 004	55	35,3	3,38	1,55
splošno družbeni	5 574	1,6	287 979	126 629	41 789	7 070	49	33,0	3,39	1,49
zadružni	5 100	1,5	194 548	94 657	36 634	4 835	63	38,7	3,35	1,63
množičnih organizacij	6	0,0	551 500	142 667	32 333	9 194	29	22,7	3,87	1,29
Privatni	334 349	96,9	92 074	53 333	10 139	3 599	23	23,5	2,13	1,23

1) V privatnem sektorju kmetijstva je zajeto tudi privatno gozdarstvo

4. Gozdarstvo <sup>1)</sup>

## A. Absolutna števila

Tisoči din

Sektor lastništva	Vrednost proizvodnje		Material	Storitve in ostalo	Amortizacija	Narodni dohodek		Sklad za plače	Davek na presežne plače	Ostala sredstva	Akumulacija in skladi	Prometni davek
	%	znesek				%	znesek					
SKUPAJ	100	4 325 038	1 310 727	883 613	275 713	100	1 854 985	847 240	55 318	103 825	848 566	36
Družbeni	100	4 325 038	1 310 727	883 613	275 713	100	1 854 985	847 240	55 318	103 825	848 566	36
splošno družbeni	100	4 325 038	1 310 727	883 613	275 713	100	1 854 985	847 240	55 318	103 825	848 566	36

## B. Struktura po elementih

SKUPAJ	100	30,3	20,4	6,4	42,9	19,6	1,3	2,4	19,6	0,0
Družbeni	100	30,3	20,4	6,4	42,9	19,6	1,3	2,4	19,6	0,0
splošno družbeni	100	30,3	20,4	6,4	42,9	19,6	1,3	2,4	19,6	0,0

## C. Zaposleno osebje

## Č. Kvalitetni pokazatelji

Sektor lastništva	Zaposleno osebje		Na enega zaposlenega odpade dinarjev				Stopnja presežnega dela	Delež akumulacije v narodnem dohodku v %	Na 1 din plače odpade	
	število	%	vrednosti proizvodnje	narodnega dohodka	akumulacije	mesečne plače			vrednosti proizvodnje	narodnega dohodka
SKUPAJ	7 523	100	574 909	246 575	133 955	9 385	119	54,3	5,10	2,19
Družbeni	7 523	100	574 909	246 575	133 955	9 385	119	54,3	5,10	2,19
splošno družbeni	7 523	100	574 909	246 575	133 955	9 385	119	54,3	5,10	2,19

1) Privatno gozdarstvo je zajeto v privatnem sektorju kmetijstva



## 5. Gradbeništvo

Tisoči din

## A. Absolutna števila

Sektor lastništva	Vrednost proizvodnje		Material	Storitve in ostalo	Amortizacija	Narodni dohodek		Sklad za plače	Davek na presežne plače	Ostala sredstva	Akumulacija in skladi	Prometni davek
	%	znesek				%	znesek					
SKUPAJ	100	23 467 121	10 692 635	3 067 339	1 136 829	100	8 570 318	3 435 905	446 292	553 783	4 128 194	6 144
Družbeni	88,7	20 817 274	8 792 575	3 067 339	956 682	93,4	8 000 678	2 965 805	446 292	553 783	4 028 654	6 144
splošno družbeni	88,7	20 817 274	8 792 575	3 067 339	956 682	93,4	8 000 678	2 965 805	446 292	553 783	4 028 654	6 144
Privatni	11,3	2 649 847	1 900 060	-	180 147	6,6	569 640	470 100	-	-	99 540	-

## B. Struktura po elementih

SKUPAJ	100	45,6	13,1	4,8	36,5	14,6	1,9	2,4	17,6	0,0
Družbeni	100	42,3	14,7	4,6	38,4	14,2	2,1	2,7	19,4	0,0
splošno družbeni	100	42,3	14,7	4,6	38,4	14,2	2,1	2,7	19,4	0,0
Privatni	100	71,7	-	6,8	21,5	17,7	-	-	3,8	-

## C. Zaposleno osebje

## Č. Kvalitetni pokazatelji

Sektor lastništva	Zaposleno osebje		Na enega zaposlenega odpade dinarjev				Stopnja presežnega dela	Delež akumulacije v narodnem dohodku v %	Na 1 din plače odpade	
	število	%	vrednosti proizvodnje	narodnega dohodka	akumulacije	mesečne plače			vrednosti proizvodnje	narodnega dohodka
SKUPAJ	32 472	100	722 688	263 929	158 118	8 818	149	59,9	6,83	2,49
Družbeni	27 575	84,9	754 933	290 142	182 588	8 963	170	62,9	7,02	2,70
splošno družbeni	27 575	84,9	754 933	290 142	182 588	8 963	170	62,9	7,02	2,70
Privatni	4 897	15,1	541 116	116 324	20 327	7 900	21	17,5	5,64	1,21

## 6. Promet

A. Absolutna števila

Tisoči din

Sektor lastništva	Vrednost proizvodnje		Material	Storitve in ostalo	Amortizacija	Narodni dohodek		Sklad za plače	Davek na presežne plače	Ostala sredstva	Akumulacija in skladi	Prometni davek
	%	znesek				%	znesek					
SKUPAJ	100	16 677 595	5 456 123	208 638	4 617 563	100	6 395 271	2 440 656	22 813	63 725	3 799 147	68 930
Družbeni	96,6	16 102 567	5 193 343	208 638	4 513 403	96,7	6 187 183	2 349 215	22 813	63 725	3 748 793	2 637
splošno družbeni	96,4	16 074 769	5 180 106	205 512	4 510 970	96,6	6 187 181	2 345 112	22 695	63 186	3 744 551	2 637
zadružni	0,2	27 654	13 206	3 096	2 433	0,1	8 919	4 061	118	517	4 223	-
množičnih organizacij	0,0	144	31	30	-	0,0	83	42	-	22	19	-
Privatni	3,4	575 028	262 780	-	104 160	3,3	208 088	91 441	-	-	50 354	66 293

B. Struktura po elementih

SKUPAJ	100	32,7	1,3	27,7	38,3	14,6	0,1	0,4	22,8	0,4
Družbeni	100	32,3	1,3	28,0	38,4	14,6	0,1	0,4	23,3	0,0
splošno družbeni	100	32,2	1,3	28,1	38,4	14,6	0,1	0,4	23,3	0,0
zadružni	100	47,7	11,2	8,8	32,3	14,7	0,4	1,9	15,3	-
množičnih organizacij	100	21,5	20,8	-	57,7	29,2	-	15,3	13,2	-
Privatni	100	45,7	-	18,1	36,2	15,9	-	-	8,8	11,5

C. Zaposleno osebje

Č. Kvalitetni pokazatelji

Sektor lastništva	Zaposleno osebje		Na enega zaposlenega odpade dinarjev				Stopnja presežnega dela	Delež akumulacije v narodnem doh. %	Na 1 din plače odpade	
	število	%	vrednosti proizvodnje	narodnega dohodka	akumulacije	mesečne plače			vrednosti proizvodnje	narodnega dohodka
SKUPAJ	23 109	100	721 693	276 744	171 129	8 801	162	61,8	6,83	2,62
Družbeni	22 438	97,1	717 647	275 746	171 048	8 725	163	62,0	6,85	2,63
splošno družbeni	22 398	96,9	717 688	275 836	171 134	8 725	163	62,0	6,85	2,63
zadružni	39	0,2	709 077	228 692	124 564	8 677	120	54,5	6,81	2,20
množičnih organizacij	1	0,0	144 000	83 000	41 000	6 917	98	51,1	3,43	1,98
Privatni	671	2,9	856 972	310 116	173 841	11 356	128	56,1	6,29	2,28

## 7. Trgovina in gostinstvo

Tisoči din

## A. Absolutna števila

Sektor lastništva	Vrednost proizvodnje		Material	Storitve in ostalo	Amortizacija	Narodni dohodek		Sklad za plače	Davek na presežne plače	Ostala sredstva	Akumulacija in skladi	Prometni davek
	%	znesek				%	znesek					
SKUPAJ	100	24 528 128	10 328 516	2 287 243	939 099	100	10 973 270	3 578 031	774 089	825 239	5 058 593	737 318
Družbeni	93,3	22 876 783	9 124 330	2 287 243	860 640	96,6	10 604 570	3 410 953	774 089	825 239	4 938 662	655 627
splošno družbeni	61,6	15 086 585	5 721 790	1 776 700	642 374	63,3	6 945 721	2 218 184	636 494	790 784	2 797 804	502 455
zadružni	29,7	7 288 330	3 209 631	392 005	206 711	31,7	3 479 983	1 104 429	133 289	22 759	2 074 594	144 912
množičnih organizacij	2,0	501 868	192 909	118 538	11 555	1,6	178 866	88 340	4 306	11 696	66 264	8 260
Privatni (gostinstvo)	6,7	1 651 345	1 204 186	-	78 459	3,4	368 700	167 078	-	-	119 931	81 691

## B. Struktura po elementih

SKUPAJ	100	42,1	9,3	3,8	44,8	14,6	3,2	3,4	20,6	3,0
Družbeni	100	39,9	10,0	3,8	46,3	14,9	3,4	3,6	21,6	2,8
splošno družbeni	100	37,9	11,8	4,3	46,0	14,7	4,2	5,2	18,6	3,3
zadružni	100	44,0	5,4	2,8	47,8	15,2	1,8	0,3	28,5	2,0
množičnih organizacij	100	38,4	23,6	2,3	35,7	17,6	0,9	2,3	13,2	1,7
Privatni (gostinstvo)	100	72,9	-	4,8	22,3	10,1	-	-	7,3	4,9

## C. Zaposleno osebje

## Č. Kvalitetni pokazatelji

Sektor lastništva	Zaposleno osebje		Na enega zaposlenega odpade dinarjev				Stopnja presežnega dela	Delež akumulacije v narodnem dohodku v %	Na 1 din plače odpade	
	število	%	vrednosti proizvodnje	narodnega dohodka	akumulacije	mesečne plače			vrednosti proizvodnje	narodnega dohodka
SKUPAJ	34 528	100	710 384	317 808	214 181	8 636	207	67,4	6,86	3,07
Družbeni	32 969	95,5	693 888	321 653	218 193	8 622	211	67,8	6,71	3,11
splošno družbeni	20 109	58,2	750 240	345 404	235 096	9 192	213	68,1	6,80	3,13
zadružni	11 953	34,6	609 749	291 139	198 741	7 700	215	68,3	6,60	3,15
množičnih organizacij	907	2,7	553 327	197 206	99 808	8 117	102	50,6	5,68	2,02
Privatni (gostinstvo)	1 559	4,5	1 059 233	236 498	129 328	8 931	121	54,7	9,88	2,21

## A. Absolutna števila

## 8. Gostinstvo

Tisoči din.

Sektor lastništva	Vrednost proizvodnje		Material	Storitve in ostalo	Amortizacija	Narodni dohodek		Sklad za plače	Davek na presežne plače	Ostala sredstva	Akumulacija in skladi	Prometni davek
	%	znesek				%	znesek					
SKUPAJ	100	7 981 348	5 281 523	482 500	392 440	100	1 824 885	824 642	19 812	42 116	567 398	370 917
Družbeni	79,3	6 330 003	4 077 337	482 500	313 981	79,8	1 456 185	657 564	19 812	42 116	447 467	289 226
splošno družbeni	75,1	5 991 077	3 840 255	454 507	303 024	76,4	1 393 291	625 105	19 762	39 984	431 059	277 381
zadružni	1,0	83 128	62 877	4 818	1 799	0,7	13 634	5 426	16	317	3 288	4 587
množičnih organiz.	3,2	255 798	174 205	23 175	9 158	2,7	49 260	27 033	34	1 815	13 120	7 258
Privatni	20,7	1 651 345	1 204 186	-	78 459	20,2	368 700	167 078	-	-	119 931	81 691

## B. Struktura po elementih

SKUPAJ	100	66,2	6,0	4,9	22,9	10,3	0,3	0,5	7,1	4,7
Družbeni	100	64,4	7,6	5,0	23,0	10,4	0,3	0,7	7,1	4,5
splošno družbeni	100	64,1	7,6	5,0	23,3	10,5	0,3	0,7	7,2	4,6
zadružni	100	75,6	5,8	2,2	16,4	6,5	0,0	0,4	4,0	5,5
množičnih organizacij	100	68,1	9,0	3,6	19,3	10,6	0,0	0,7	5,1	2,9
Privatni	100	72,9	-	4,8	22,3	10,1	-	-	7,3	4,9

## C. Zaposleno osebje

## Č. Kvalitetni pokazatelji

Sektor lastništva	Zaposleno osebje		Na enega zaposlenega odpade dinarjev				Stopnja presežnega dela	Dolež akumulacije v narodnem dohodku v %	Na 1 din plače odpade	
	število	%	vrednosti proizvodnje	narodnega dohodka	akumulacije	mesečne plače			vrednosti proizvodnje	narodnega dohodka
SKUPAJ	8 137	100	980 871	224 270	122 925	8 445	121	54,8	9,68	2,21
Družbeni	6 578	80,8	962 299	221 372	121 408	8 330	121	54,8	9,63	2,21
splošno družbeni	6 235	76,6	960 878	223 463	123 205	8 355	123	55,1	9,58	2,23
zadružni	61	0,7	1 362 754	223 508	134 557	7 413	151	60,2	15,32	2,51
množičnih organizacij	282	3,5	907 085	174 681	78 819	7 988	82	45,1	9,46	1,82
Privatni	1 559	19,2	1 059 233	236 498	129 328	8 931	121	54,7	9,88	2,21

## A. Absolutna števila

## 9. Obrt

Tisoči din

Sektor lastništva	Vrednost proizvodnje		Material	Storitve in ostalo	Amortizacija	Narodni dohodek		Sklad za plače	Davek na presežne plače	Ostala sredstva	Akumulacija in skladi	Prometni davek
	%	znesek				%	znesek					
SKUPAJ	100	23 020 459	14 940 825	660 052	617 881	100	6 801 701	3 475 305	114 181	191 618	2 620 620	399 977
Družbeni	50,4	11 596 492	7 060 453	660 052	297 368	52,6	3 578 619	1 657 152	114 181	191 618	1 215 691	399 977
splošno družbeni	42,0	9 657 580	6 007 172	539 311	244 731	42,1	2 866 366	1 301 107	86 697	170 021	978 001	330 540
zadružni	6,5	1 494 136	842 099	91 062	38 986	7,7	521 989	260 302	23 584	13 999	178 566	45 538
množičnih organizacij	1,9	444 776	211 182	29 679	13 651	2,8	190 264	95 743	3 900	7 598	59 124	23 899
Privatni	49,6	11 423 967	7 880 372	-	320 513	47,4	3 223 082	1 818 153	-	-	1 404 929	-

## B. Struktura po elementih

SKUPAJ	100	64,9	2,9	2,7	29,5	15,1	0,5	0,8	11,4	1,7
Družbeni	100	60,9	5,7	2,6	30,8	14,3	1,0	1,6	10,5	3,4
splošno družbeni	100	62,2	5,6	2,5	29,7	13,5	0,9	1,8	10,1	3,4
zadružni	100	56,4	6,1	2,6	34,9	17,4	1,6	0,9	12,0	3,0
množičnih organizacij	100	47,5	6,7	3,0	42,8	21,5	0,9	1,7	13,3	5,4
Privatni	100	69,0	-	2,8	28,2	15,9	-	-	12,3	-

## C. Zaposleno osebje

## Č. Kvalitetni pokazatelji

Sektor lastništva	Zaposleno osebje		Na enega zaposlenega odpade dinarjev				Stopnja presežnega dela	Delež akumulacije v narodnem dohodku v %	Na 1 din plače odpade	
	število	%	vrednosti proizvodnje	narodnega dohodka	akumulacije	mesečne plače			vrednosti proizvodnje	narodnega dohodka
SKUPAJ	41 721	100	551 772	163 028	79 730	6 942	96	48,9	6,62	1,96
Družbeni	17 196	41,2	674 371	208 108	111 739	8 031	116	53,7	7,00	2,16
splošno družbeni	13 711	32,8	704 367	209 056	114 161	7 908	120	54,6	7,42	2,20
zadružni	2 491	6,0	599 814	209 550	105 053	8 708	101	50,1	5,74	2,01
množičnih organizacij	994	2,4	447 461	191 412	95 092	8 027	99	49,7	4,65	1,99
Privatni	24 525	58,8	465 809	131 420	57 286	6 178	77	43,6	6,28	1,77

## A. Absolutna števila

## 10. Vsi sektorji

Tisoči din

Panoga	Vrednost proizvodnje		Material	Storitve in ostalo	Amortizacija	Narodni dohodek		Sklad za plače	Davek na presežne plače	Ostala sredstva	Akumulacija in skladi	Prometni davek
	%	znesek				%	znesek					
SKUPAJ	100	377 308 761	177 725 130	15 878 147	21 306 369	100	162 399 115	42 409 977	2 700 542	4 396 842	109 203 918	3 687 836
Industrija	66,8	251 904 877	121 467 281	8 610 173	13 045 065	67,0	108 782 358	13 421 513	1 285 317	2 644 508	88 972 980	2 458 040
Kmetijstvo	8,9	33 385 543	13 529 023	161 089	674 219	11,7	19 021 212	15 211 327	2 532	14 144	3 775 818	17 391
Gozdarstvo	1,1	4 325 038	1 310 727	883 613	275 713	1,1	1 854 985	847 240	55 318	103 825	848 566	36
Gradbeništvo	6,2	23 467 121	10 692 635	3 067 339	1 136 829	5,3	8 570 318	3 435 905	446 292	553 783	4 128 194	6 144
Promet	4,4	16 677 595	5 456 123	208 638	4 617 563	3,9	6 395 271	2 440 656	22 813	63 725	3 799 147	68 930
Trgovina in gostinstvo	6,5	24 528 128	10 328 516	2 287 243	939 099	6,8	10 973 270	3 578 031	774 089	825 239	5 058 593	737 318
Obrt	6,1	23 020 459	14 940 825	660 052	617 881	4,2	6 801 701	3 475 305	114 181	191 618	2 620 620	399 977

## B. Struktura po elementih

SKUPAJ	100	47,1	4,2	5,7	43,0	11,2	0,7	1,2	28,9	1,0
Industrija	100	48,2	3,4	5,2	43,2	5,3	0,5	1,1	35,3	1,0
Kmetijstvo	100	40,5	0,5	2,0	57,0	45,6	0,0	0,0	11,3	0,1
Gozdarstvo	100	30,3	20,4	6,4	42,9	19,6	1,3	2,4	19,6	0,0
Gradbeništvo	100	45,6	13,1	4,8	36,5	14,6	1,9	2,4	17,6	0,0
Promet	100	32,7	1,3	27,7	38,3	14,6	0,1	0,4	22,8	0,4
Trgovina in gostinstvo	100	42,1	9,3	3,8	44,8	14,6	3,2	3,4	20,6	3,0
Obrt	100	64,9	2,9	2,7	29,5	15,1	0,5	0,8	11,4	1,7

## C. Zaposleno osebje

Panoga	Zaposleno osebje	
	število	%
SKUPAJ	599 109	100
Industrija	114 727	19,1
Kmetijstvo	345 029	57,6
Gozdarstvo	7 523	1,2
Gradbeništvo	32 472	5,4
Promet	23 109	3,9
Trgovina in gostinstvo	34 528	5,8
Obrt	41 721	7,0

## Č. Kvalitetni pokazatelji

Panoga	Na enega zaposlenega odpade dinarjev				Stornija presežne ga dela	Delež aku- mulacije v narodnem dohodku v %	Na 1 din plače odpade	
	vrednosti proizvodnje	narodnega dohodka	akumulacije	mesečne plače			vrednosti proizvodnje	narodnega dohodka
SKUPAJ	629 783	271 068	200 279	5 899	283	73,9	8,90	3,83
Industrija	2 195 690	948 184	831 198	9 749	711	87,7	18,77	8,11
Kmetijstvo	96 762	55 129	11 042	3 674	25	20,0	2,19	1,25
Gozdarstvo	574 909	246 575	133 955	9 385	119	54,3	5,10	2,19
Gradbeništvo	722 688	263 929	158 118	8 818	149	59,9	6,83	2,49
Promet	721 693	276 744	171 129	8 801	162	61,8	6,83	2,62
Trgovina in gostinstvo	710 384	317 808	214 181	8 636	207	67,4	6,86	3,07
Obrt	551 772	163 028	79 730	6 942	96	48,9	6,62	1,96

## A. Absolutna števila

## 11. Družbeni sektor

Tisoči din

Panoga	Vrednost proizvodnje		Material	Storitve in ostalo	Amortizacija	Narodni dohodek		Sklad na plače	Davek na presežne plače	Ostala sredstva	Akumulacija in skladi	Prometni davek
	%	znesek				%	znesek					
SKUPAJ	100	330 223 692	154 075 693	15 878 147	20 072 022	100	140 197 830	25 421 356	2 700 542	4 396 842	104 139 238	3 539 852
Industrija	76,3	251 904 877	121 467 281	8 610 173	13 045 065	77,6	108 782 358	13 421 513	1 285 317	2 644 508	88 972 980	2 458 040
Kmetijstvo	0,8	2 600 661	1 126 984	161 089	123 151	0,9	1 189 437	769 478	2 532	14 144	385 892	17 391
Gozdarstvo	1,3	4 325 038	1 310 727	883 613	275 713	1,3	1 854 985	847 240	55 318	103 825	848 566	36
Gradbeništvo	6,3	20 817 274	8 792 575	3 067 339	956 682	5,7	8 000 678	2 965 805	446 292	553 783	4 028 654	6 144
Promet	4,9	16 102 567	5 193 343	208 638	4 513 403	4,4	6 187 183	2 349 215	22 813	63 725	3 748 793	2 637
Trgovina in gostinstvo	6,9	22 876 783	9 124 330	2 287 243	860 640	7,6	10 604 570	3 410 953	774 089	825 239	4 938 662	655 627
Obrt	3,5	11 596 492	7 060 453	660 052	297 368	2,5	3 578 619	1 657 152	114 181	191 618	1 215 691	399 977

## B. Struktura po elementih

SKUPAJ	100	46,7	4,8	6,1	42,4	7,7	0,8	1,3	31,5	1,1
Industrija	100	48,2	3,4	5,2	43,2	5,3	0,5	1,1	35,3	1,0
Kmetijstvo	100	43,3	6,2	4,7	45,8	29,6	0,1	0,6	14,8	0,7
Gozdarstvo	100	30,3	20,4	6,4	42,9	19,6	1,3	2,4	19,6	0,0
Gradbeništvo	100	42,3	14,7	4,6	38,4	14,2	2,1	2,7	19,4	0,0
Promet	100	32,3	1,3	28,0	38,4	14,6	0,1	0,4	23,3	0,0
Trgovina in gostinstvo	100	39,9	10,0	3,8	46,3	14,9	3,4	3,6	21,6	2,8
Obrt	100	60,9	5,7	2,6	30,8	14,3	1,0	1,6	10,5	3,4

## C. Zaposleno osebje

## Č. Kvalitetni pokazatelji

Panoga	Zaposleno osebje		Na enega zaposlenega odpade dinarjev				Stopnja presežnega dela	Delež a- kumulacije v narodnem dohodku v %	Na 1 din plače odpade	
	število	%	vrednosti proizvodnje	narodnega dohodka	akumulacije	mesečne plače			vrednosti proizvodnje	narodnega dohodka
SKUPAJ	233 108	100	1 416 612	601 429	492 375	9 088	451	81,9	12,99	5,51
Industrija	114 727	49,2	2 195 690	948 184	831 198	9 749	711	87,7	18,77	8,11
Kmetijstvo	10 680	4,6	243 508	111 370	39 322	6 004	55	35,3	3,38	1,55
Gozdarstvo	7 523	3,2	574 909	246 575	133 955	9 385	119	54,3	5,10	2,19
Gradbeništvo	27 575	11,8	754 933	290 142	182 588	8 963	170	62,9	7,02	2,70
Promet	22 438	9,6	717 647	275 746	171 048	8 725	163	62,0	6,85	2,63
Trgovina in gostinstvo	32 969	14,2	693 888	321 653	218 193	8 622	211	67,8	6,71	3,11
Obrt	17 196	7,4	674 371	208 108	111 739	8 031	116	53,7	7,00	2,16

## A. Absolutna števila

## 12. Splošno družbeni sektor

Tisoči din

Panoga	Vrednost proizvodnje		Material	Storitve in ostalo	Amortizacija	Narodni dohodek		Sklad za plače	Davek na presežne plače	Ostala sredstva	Akumulacija in skladi	Prometni davek
	%	znesek				%	znesek					
SKUPAJ	100	317 131 953	147 739 074	15 099 956	19 666 143	100	134 626 780	23 337 249	2 508 455	4 309 893	101 177 887	3 293 296
Industrija	78,7	249 565 514	120 019 426	8 490 855	12 980 212	80,3	108 075 021	13 186 904	1 259 771	2 615 925	88 578 224	2 434 197
Kmetijstvo	0,5	1 605 193	707 278	136 626	55 461	0,5	705 828	472 897	1 188	12 369	202 087	17 287
Gozdarstvo	1,4	4 325 038	1 310 727	883 613	275 713	1,4	1 854 985	847 240	55 318	103 825	848 566	36
Gradbeništvo	6,6	20 817 274	8 792 575	3 067 339	956 682	6,0	8 000 678	2 965 805	446 292	553 783	4 028 654	6 144
Promet	5,1	16 074 769	5 180 106	205 512	4 510 970	4,6	6 178 181	2 345 112	22 695	63 186	3 744 551	2 637
Trgovina in gostinstvo	4,7	15 086 585	5 721 790	1 776 700	642 374	5,1	6 945 721	2 218 184	636 494	790 784	2 797 804	502 455
Obrt	3,0	9 657 580	6 007 172	539 311	244 731	2,1	2 866 366	1 301 107	86 697	170 021	978 001	330 540

## B. Struktura po elementih

SKUPAJ	100	46,6	4,8	6,2	42,4	7,3	0,8	1,4	31,9	1,0
Industrija	100	48,1	3,4	5,2	43,3	5,3	0,5	1,0	35,5	1,0
Kmetijstvo	100	44,1	8,5	3,4	44,0	29,5	0,1	0,8	12,6	1,0
Gozdarstvo	100	30,3	20,4	6,4	42,9	19,6	1,3	2,4	19,6	0,0
Gradbeništvo	100	42,3	14,7	4,6	38,4	14,2	2,1	2,7	19,4	0,0
Promet	100	32,2	1,3	28,1	38,4	14,6	0,1	0,4	23,3	0,0
Trgovina in gostinstvo	100	37,9	11,8	4,3	46,0	14,7	4,2	5,2	18,6	3,3
Obrt	100	62,2	5,6	2,5	29,7	13,5	0,9	1,8	10,1	3,4

## C. Zaposleno osebje

## Č. Kvalitetni pokazatelji

Panoga	Zaposleno osebje		Na enega zaposlenega odpade dinarjev				Stopnja presežnega dela	Delež akumulacije v narodnem dohodku v %	Na 1 din plače odpade	
	število	%	vrednosti proizvodnje	narodnega dohodka	akumulacije	mesečne plače			vrednosti proizvodnje	narodnega dohodka
SKUPAJ	209 482	100	1 513 886	642 665	531 261	9 284	477	82,7	13,59	5,77
Industrija	112 592	53,7	2 216 547	959 882	842 761	9 760	720	87,8	18,93	8,20
Kmetijstvo	5 574	2,7	287 979	126 629	41 789	7 070	49	33,0	3,39	1,49
Gozdarstvo	7 523	3,6	574 909	246 575	133 955	9 385	119	54,3	5,10	2,19
Gradbeništvo	27 575	13,2	754 933	290 142	182 588	8 963	170	62,9	7,02	2,70
Promet	22 398	10,7	717 688	275 836	171 134	8 725	163	62,0	6,85	2,63
Trgovina in gostinstvo	20 109	9,6	750 240	345 404	235 096	9 192	213	68,1	6,80	3,13
Obrt	13 711	6,5	704 367	209 056	114 161	7 908	120	54,6	7,42	2,20



## 13. Zadrudni sektor

Tisoči din

## A. Absolutna števila

Panoga	Vrednost proizvodnje		Material	Storitve in ostalo	Amortizacija	Narodni dohodek		Sklad za plače	Davek na presežne plače	Ostala sredstva	Akumulacija in skladi	Prometni davek
	%	znesek				%	znesek					
SKUPAJ	100	10 457 066	4 861 991	566 281	331 457	100	4 697 337	1 733 233	163 631	47 974	2 560 828	191 671
Industrija	6,3	654 787	379 172	56 079	15 843	4,3	203 693	68 522	5 296	9 084	119 674	1 117
Kmetijstvo	9,5	992 159	417 883	24 039	67 484	10,3	482 753	295 919	1 344	1 615	183 771	104
Promet	0,2	27 654	13 206	3 096	2 433	0,2	8 919	4 061	118	517	4 223	-
Trgovina in gostinstvo	69,7	7 288 330	3 209 631	392 005	206 711	74,1	3 479 983	1 104 429	133 289	22 759	2 074 594	144 912
Obrt	14,3	1 494 136	842 099	91 062	38 986	11,1	521 989	260 302	23 584	13 999	178 566	45 538

## B. Struktura po elementih

SKUPAJ	100	46,5	5,4	3,2	44,9	16,6	1,6	0,4	24,5	1,8
Industrija	100	57,9	8,6	2,4	31,1	10,5	0,8	1,4	18,3	0,1
Kmetijstvo	100	42,1	2,4	6,8	48,7	29,9	0,1	0,2	18,5	0,0
Promet	100	47,7	11,2	8,8	32,3	14,7	0,4	1,9	15,3	-
Trgovina in gostinstvo	100	44,0	5,4	2,8	47,8	15,2	1,8	0,3	28,5	2,0
Obrt	100	56,4	6,1	2,6	34,9	17,4	1,6	0,9	12,0	3,0

## C. Zaposleno osebje

## Č. Kvalitetni pokazatelji

Panoga	Zaposleno osebje		Na enega zaposlenega odpade dinarjev				Stopnja presežnega dela	Delaž akumulacije v narodnem dohodku v %	Na 1 din plače odpade	
	število	%	vrednosti proizvodnje	narodnega dohodka	akumulacije	mesečne plače			vrednosti proizvodnje	narodnega dohodka
SKUPAJ	20 252	100	516 347	231 944	146 361	7 132	171	63,1	6,03	2,71
Industrija	669	3,3	978 755	304 474	202 049	8 535	197	66,4	9,56	2,97
Kmetijstvo	5 100	25,2	194 548	94 657	36 634	4 835	63	38,7	3,35	1,63
Promet	39	0,2	709 077	228 692	124 564	8 677	120	54,5	6,81	2,20
Trgovina in gostinstvo	11 953	59,0	609 749	291 139	198 741	7 700	215	68,3	6,60	3,15
Obrt	2 491	12,3	599 814	209 550	105 053	8 708	101	50,1	5,74	2,01

## A. Absolutna števila

## 14. Sektor družbenih organizacij

Tisoči din

Panoga	Vrednost proizvodnje		Material	Storitve in ostalo	Amortizacija	Narodni dohodek		Sklad za plače	Davek na presežne plače	Ostala sredstva	Akumulacija in skladi	Prometni davek
	%	znesek				%	znesek					
SKUPAJ	100	2 634 673	1 474 628	211 910	74 422	100	873 713	350 874	28 456	38 975	400 523	54 885
Industrija	63,9	1 684 576	1 068 683	63 239	49 010	57,6	503 644	166 087	20 250	19 499	275 082	22 726
Kmetijstvo	0,1	3 309	1 823	424	206	0,1	856	662	-	160	34	-
Promet	0,0	144	31	30		0,0	83	42	-	22	19	-
Trgovina in gostinstvo	19,1	501 868	192 909	118 538	11 555	20,5	178 866	88 340	4 306	11 696	66 264	8 260
Obrt	16,9	444 776	211 182	29 679	13 651	21,8	190 264	95 743	3 900	7 598	59 124	23 899

## B. Struktura po elementih

SKUPAJ	100	56,0	8,0	2,8	33,2	13,3	1,1	1,5	15,2	2,1
Industrija	100	63,4	3,8	2,9	29,9	9,9	1,2	1,2	16,3	1,3
Kmetijstvo	100	55,1	12,8	6,2	25,9	20,1	-	4,8	1,0	-
Promet	100	21,5	20,8	-	57,7	29,2	-	15,3	13,2	-
Trgovina in gostinstvo	100	38,4	23,6	2,3	35,7	17,6	0,9	2,3	13,2	1,7
Obrt	100	47,5	6,7	3,0	42,8	21,5	0,9	1,7	13,3	5,4

## C. Zaposleno osebje

## Č. Kvalitetni pokazatelji

Panoga	Zaposleno osebje	
	število	%
SKUPAJ	3 374	100
Industrija	1 466	43,4
Kmetijstvo	6	0,2
Promet	1	0,0
Trgovina in gostinstvo	907	26,9
Obrt	994	29,5

Na enega zaposlenega odpade dinarjev				Stopnja presežnega dela	Delež akumulacije v narodnem dohodku %	Na 1 din plače odpade	
vrednosti proizvodnje	narodnega dohodka	akumulacije	mesečne plače			vrednosti proizvodnje	narodnega dohodka
780 875	258 955	154 961	8 666	149	59,8	7,51	2,49
1 149 097	343 550	230 257	9 441	203	67,0	10,14	3,03
551 500	142 667	32 333	9 194	29	22,7	3,87	1,29
144 000	83 000	41 000	6 917	98	51,1	3,43	1,98
553 327	197 206	99 808	8 117	102	50,6	5,68	2,02
447 461	191 412	95 092	8 027	99	49,7	4,55	1,99

## 15. Privatni sektor

Tisoči din

## A. Absolutna števila

Panoga	Vrednost proizvodnje		Material	Storitve in ostalo	Amortizacija	Narodni dohodek		Sklad za plače	Davek na presežne plače	Ostala sredstva	Akumulacija in skladi	Prometni davek
	%	znesek				%	znesek					
SKUPAJ	100	47 085 069	23 649 437	-	1 234 347	100	22 201 285	16 988 621	-	-	5 064 680	147 984
Kmetijstvo	65,4	30 784 882	12 402 039	-	551 068	80,3	17 831 775	14 441 849	-	-	3 389 926	-
Gradbeništvo	5,6	2 649 847	1 900 060	-	180 147	2,6	569 640	470 100	-	-	99 540	-
Promet	1,2	575 028	262 780	-	104 160	0,9	208 088	91 441	-	-	50 354	66 293
Gostinstvo	3,5	1 651 345	1 204 186	-	78 459	1,7	368 700	167 078	-	-	119 931	81 691
Obrt	24,3	11 423 967	7 880 372	-	320 513	14,5	3 223 082	1 818 153	-	-	1 404 929	-

## B. Struktura po elementih

SKUPAJ	100	50,2	-	2,6	47,2	36,1	-	-	10,8	0,3
Kmetijstvo	100	40,3	-	1,8	57,9	46,9	-	-	11,0	-
Gradbeništvo	100	71,7	-	6,8	21,5	17,7	-	-	3,8	-
Promet	100	45,7	-	18,1	36,2	15,9	-	-	8,8	11,5
Gostinstvo	100	72,9	-	4,8	22,3	10,1	-	-	7,3	4,9
Obrt	100	69,0	-	2,8	28,2	15,9	-	-	12,3	-

## C. Zaposleno osebje

## Č. Kvalitetni pokazatelji

Panoga	Zaposleno osebje		Na enega zaposlenega odpade dinarjev				Stopnja presežne ga dela	Delež akumu- lacije v na- rodnem dohod- ku v %	Na 1 din plače odpade	
	število	%	vrednosti proizvodnje	narodnega dohodka	akumulacije	mesečne plače			vrednost proizvodnje	narodnega dohodka
SKUPAJ	366 001	100	128 647	60 659	14 242	3 868	31	23,5	2,77	1,31
Kmetijstvo	334 349	91,4	92 074	53 333	10 139	3 599	23	23,5	2,13	1,23
Gradbeništvo	4 897	1,3	541 116	116 324	20 327	7 900	21	17,5	5,64	1,21
Promet	671	0,2	856 972	310 116	173 841	11 356	128	56,1	6,29	2,28
Gostinstvo	1 559	0,4	1 059 233	236 498	129 328	8 931	121	54,7	9,88	2,21
Obrt	24 525	6,7	465 809	131 420	57 286	6 178	77	43,6	6,28	1,77

## 16. Vrednost proizvodnje po elementih in okrajih

Tisoči din

	Vrednost proizvodnje	Material	Storitve	Amorti- zacija	Narodni dohodek	Plače	Davek na presežne plače	Ostala sredstva	Akumulacija in skladi	Prometni davek
LR SLOVENIJA	377 308 761	177 725 130	15 878 147	21 306 369	162 399 115	42 409 977	2 700 542	4 396 842	109 203 918	3 687 836
Celje mesto	19 963 718	10 003 162	777 657	914 786	8 268 113	1 247 869	145 212	207 464	6 602 108	65 460
Celje okolica	22 411 720	10 577 129	864 872	1 295 851	9 673 868	2 740 346	151 923	131 594	6 340 132	309 873
Črnomelj	2 011 658	966 791	72 348	122 005	850 514	508 070	4 652	21 725	284 858	31 209
Gorica	12 031 699	5 477 936	529 408	627 647	5 396 708	1 974 781	79 164	150 187	3 117 552	75 024
Kočevje	5 396 169	2 285 174	525 913	360 065	2 225 017	1 020 318	23 311	60 819	1 082 289	38 280
Kranj	41 943 453	21 274 578	1 889 711	979 380	17 799 784	2 979 301	125 244	270 462	14 196 604	228 173
Krško	8 510 121	3 305 475	537 876	628 769	4 038 001	1 671 092	32 363	86 700	2 204 932	42 914
Ljubljana mesto	48 893 824	23 361 477	2 948 941	2 123 253	20 460 153	4 935 391	925 603	1 162 262	12 203 713	1 233 184
Ljubljana okolica	35 528 231	18 524 115	1 056 839	1 342 991	14 604 286	3 825 046	202 807	612 741	9 734 476	229 216
Ljutomer	3 730 733	1 813 540	93 882	140 404	1 682 907	1 006 765	7 106	16 518	606 588	45 930
Maribor mesto	47 899 394	23 699 264	2 142 121	1 748 278	20 309 731	2 932 663	190 390	430 271	16 440 920	315 487
Maribor okolica	23 152 819	11 738 380	532 097	1 011 610	9 870 732	2 679 529	54 612	143 665	6 818 036	174 890
Murska Sobota	9 426 416	5 435 704	316 529	1 037 489	2 636 694	1 607 103	26 647	38 509	937 837	26 598
Novo mesto	6 210 414	2 663 458	320 947	272 085	2 953 924	1 435 353	24 900	110 540	1 345 169	37 962
Postojna	6 144 127	2 782 877	322 635	350 919	2 687 696	1 120 452	79 368	164 945	1 283 306	39 625
Ptuj	8 575 459	4 130 392	266 732	313 073	3 865 262	1 759 604	61 013	64 241	1 872 799	107 605
Radovljica	28 488 751	11 660 218	922 130	3 249 630	12 656 773	2 222 963	167 446	179 191	9 760 381	326 792
Sežana	2 505 778	1 088 232	107 182	179 382	1 130 982	674 314	11 882	37 493	386 077	21 216
Slovenj Gradec	14 734 679	5 852 167	775 325	1 742 929	6 364 258	1 741 067	104 026	212 978	4 257 867	48 320
Šoštanj	7 784 852	3 265 258	194 618	651 755	3 673 221	1 201 930	53 498	101 512	2 108 808	207 473
Tolmin	5 124 762	1 859 498	189 420	407 323	2 668 521	901 682	46 542	44 480	1 640 998	34 819
Trbovlje	16 839 984	5 960 305	490 964	1 806 745	8 581 970	2 224 338	182 833	148 545	5 978 468	47 786

## 17. Vrednost proizvodnje v okrajih po elementih

	Struktura									
	Vrednost proizvodnje	Material	Storitve	Amortizacija	Narodni dohodek	Plače	Davek na pre-sežne plače	Ostala sredstva	Akumulacija in skladi	Prometni davek
LR SLOVENIJA	100	47,1	4,2	5,7	43,0	11,2	0,7	1,2	28,9	1,0
Celje mesto	100	50,1	3,9	4,6	41,4	6,3	0,7	1,0	33,1	0,3
Celje okolica	100	47,2	3,8	5,8	43,2	12,2	0,7	0,6	28,3	1,4
Črnomelj	100	48,0	3,6	6,1	42,3	25,2	0,2	1,1	14,2	1,6
Gorica	100	45,5	4,4	5,2	44,9	16,4	0,7	1,3	25,9	0,6
Kočevje	100	42,4	9,7	6,7	41,2	18,9	0,4	1,1	20,1	0,7
Kranj	100	50,7	4,5	2,3	42,5	7,1	0,3	0,7	33,9	0,5
Krško	100	38,8	6,3	7,4	47,5	19,7	0,4	1,0	25,9	0,5
Ljubljana mesto	100	47,8	6,0	4,3	41,9	10,1	1,9	2,4	24,9	2,5
Ljubljana okolica	100	52,1	3,0	3,8	41,1	10,8	0,6	1,7	27,4	0,6
Ljutomer	100	48,6	2,5	3,8	45,1	27,0	0,2	0,4	16,3	1,2
Maribor mesto	100	49,5	4,5	3,6	42,4	6,1	0,4	0,9	34,3	0,7
Maribor okolica	100	50,7	2,3	4,4	42,6	11,6	0,2	0,6	29,4	0,8
Murska Sobota	100	57,7	3,3	11,0	28,0	17,1	0,3	0,4	9,9	0,3
Novo mesto	100	42,9	5,1	4,4	47,6	23,1	0,4	1,8	21,7	0,6
Postojna	100	45,3	5,3	5,7	43,7	18,2	1,3	2,7	20,9	0,6
Ptuj	100	48,2	3,1	3,6	45,1	20,5	0,7	0,8	21,8	1,3
Radovljica	100	40,9	3,3	11,4	44,4	7,8	0,6	0,6	34,3	1,1
Sežana	100	43,4	4,3	7,2	45,1	26,9	0,5	1,5	15,4	0,8
Slovenj Gradec	100	39,7	5,3	11,8	43,2	11,8	0,7	1,5	28,9	0,3
Šoštanj	100	41,9	2,5	8,4	47,2	15,4	0,7	1,3	27,1	2,7
Tolmin	100	36,3	3,7	7,9	52,1	17,6	0,9	0,9	32,0	0,7
Trbovlje	100	35,4	2,9	10,7	51,0	13,2	1,1	0,9	35,5	0,3

## 18. Vrednost proizvodnje v gospodarskih panogah po okrajih

Tisoči din

	Skupaj		Industrija		Kmetijstvo		Gozdarstvo		Gradbeništvo		Promet		Trgovina in gostinstvo		Obrt	
	znesek	%	znesek	%	znesek	%	znesek	%	znesek	%	znesek	%	znesek	%	znesek	%
LR SLOVENIJA	377 308 761	100,0	251 904 877	100,0	33 385 543	100,0	4 325 038	100,0	23 467 121	100,0	16 677 595	100,0	24 528 128	100	23 020 459	100
Čelje mesto	19 963 718	5,3	16 165 101	6,4	154 143	0,5	10 781	0,3	1 132 493	4,8	741 275	4,5	865 471	3,5	894 454	3,9
Čelje okolica	22 411 720	5,9	14 407 811	5,7	2 994 068	9,0	142 900	3,3	1 049 213	4,5	904 107	5,4	1 528 230	6,2	1 385 391	6,0
Črnomelj	2 011 658	0,5	433 010	0,2	662 351	2,0	114 710	2,7	185 131	0,8	149 741	0,9	175 403	0,7	291 312	1,3
Gorica	12 031 699	3,2	6 572 695	2,6	1 898 872	5,7	174 225	4,0	947 093	4,0	655 919	3,9	903 309	3,7	879 586	3,8
Kočevje	5 396 169	1,4	1 459 114	0,6	1 030 335	3,1	723 860	16,7	471 103	2,0	627 692	3,8	570 686	2,3	513 379	2,2
Kranj	41 943 453	11,1	34 994 853	13,9	1 548 819	4,6	208 370	4,8	1 548 160	6,6	538 812	3,2	1 528 095	6,2	1 576 344	6,9
Krško	8 510 121	2,3	3 462 337	1,4	1 808 833	5,4	121 939	2,8	879 127	3,7	981 189	5,9	551 845	2,2	704 851	3,1
Ljubljana mesto	48 893 824	13,0	28 972 280	11,5	933 203	2,8	18 932	0,4	5 186 520	22,1	2 245 546	13,5	7 014 380	28,6	4 522 963	19,7
Ljubljana okolica	35 528 231	9,4	25 668 152	10,2	3 203 087	9,6	337 403	7,8	1 643 684	7,0	990 082	5,9	1 378 072	5,6	2 307 751	10,0
Ljutomer	3 730 733	1,0	447 338	0,2	1 839 398	5,5	10 793	0,2	205 889	0,9	137 204	0,8	484 420	2,0	605 691	2,6
Maribor mesto	47 899 394	12,7	41 118 363	16,3	387 691	1,2	25 857	0,6	1 840 043	7,9	977 428	5,9	1 699 556	6,9	1 850 456	8,0
Maribor okolica	23 152 819	6,1	16 168 719	6,4	3 378 484	10,1	449 906	10,4	450 062	1,9	959 752	5,8	1 044 855	4,3	701 041	3,0
Murska Sobota	9 426 416	2,5	4 337 797	1,7	2 998 614	9,0	20 685	0,5	408 494	1,7	187 296	1,1	508 151	2,1	965 379	4,2
Novo mesto	6 210 414	1,6	1 994 609	0,8	1 804 906	5,4	267 135	6,2	437 016	1,9	325 740	2,0	500 967	2,1	880 041	3,8
Postojna	6 144 127	1,6	2 297 163	0,9	1 054 299	3,1	571 659	13,2	282 080	1,2	404 357	2,4	1 028 660	4,2	505 909	2,2
Ptuj	8 575 459	2,3	3 146 101	1,3	2 618 743	7,8	35 172	0,8	889 146	3,8	313 012	1,9	736 512	3,0	836 773	3,6
Radovljica	28 488 751	7,5	22 342 442	8,9	660 768	2,0	371 831	8,6	1 597 842	6,8	1 621 262	9,7	936 392	3,8	958 214	4,2
Sežana	2 505 778	0,7	327 435	0,1	869 163	2,6	16 905	0,4	197 286	0,8	382 710	2,3	398 195	1,6	314 084	1,4
Slovenj Gradec	14 734 679	3,9	9 596 858	3,8	1 077 564	3,2	276 956	6,4	1 827 270	7,8	574 420	3,4	753 915	3,1	627 696	2,7
Šoštanj	7 784 852	2,1	4 084 466	1,6	756 087	2,3	341 631	7,9	660 647	2,8	769 829	4,6	649 141	2,7	523 051	2,3
Tolmin	5 124 762	1,4	2 246 861	0,9	1 051 681	3,1	81 067	1,9	318 069	1,4	240 971	1,4	694 328	2,8	491 785	2,1
Trbovlje	16 839 984	4,5	11 661 372	4,6	654 434	2,0	2 321	0,1	1 310 753	5,6	1 949 251	11,7	577 545	2,4	684 308	3,0

## 19. Vrednost proizvodnje po gospodarskih panogah in okrajih

	Skupaj	Industrija	Kmetijstvo	Gozdarstvo	Gradbeništvo	Promet	Trgovina in gostinstvo	Obrt
LR SLOVENIJA	100	66,8	8,9	1,1	6,2	4,4	6,5	6,1
Celje mesto	100	80,9	0,8	0,1	5,7	3,7	4,3	4,5
Celje okolica	100	64,3	13,4	0,6	4,7	4,0	6,8	6,2
Črnomelj	100	21,6	32,9	5,7	9,2	7,4	8,7	14,5
Gorica	100	54,6	15,8	1,4	7,9	5,5	7,5	7,3
Kočevje	100	27,0	19,1	13,4	8,8	11,6	10,6	9,5
Kranj	100	83,4	3,7	0,5	3,7	1,3	3,6	3,8
Krško	100	40,8	21,2	1,4	10,3	11,5	6,5	8,3
Ljubljana mesto	100	59,3	1,9	0,0	10,6	4,6	14,3	9,3
Ljubljana okolica	100	72,3	9,0	0,9	4,6	2,8	3,9	6,5
Ljutomer	100	12,0	49,3	0,3	5,5	3,7	13,0	16,2
Maribor mesto	100	85,8	0,8	0,1	3,8	2,0	3,6	3,9
Maribor okolica	100	69,9	14,6	1,9	1,9	4,2	4,5	3,0
Murska Sobota	100	46,0	31,8	0,2	4,4	2,0	5,4	10,2
Novo mesto	100	32,2	29,1	4,3	7,0	5,2	8,0	14,2
Postojna	100	37,4	17,2	9,3	4,6	6,6	16,7	8,2
Ptuj	100	36,7	30,5	0,4	10,4	3,7	8,6	9,7
Radovljica	100	78,4	2,3	1,3	5,6	5,7	3,3	3,4
Sežana	100	13,1	34,7	0,7	7,9	15,2	15,9	12,5
Slovenj Gradec	100	65,2	7,3	1,9	12,4	3,9	5,1	4,2
Šoštanj	100	52,5	9,7	4,4	8,5	9,9	8,3	6,7
Tolmin	100	43,9	20,5	1,6	6,2	4,7	13,5	9,6
Trbovlje	100	69,2	3,9	0,0	7,8	11,6	3,4	4,1

## 20. Narodni dohodek v gospodarskih panogah po okrajih

Tisoči din.

	Skupaj		Industrija		Kmetijstvo		Gozdarstvo		Gradbeništvo		Promet		Trgovina in gostinstvo		Obrt	
	znasek	%	znasek	%	znasek	%	znasek	%	znasek	%	znasek	%	znasek	%	znasek	%
LR SLOVENIJA	162 399 115	100,0	108 782 358	100	19 021 212	100	1 854 985	100	8 570 318	100	6 395 271	100	10 973 270	100	6 801 701	100,0
Celje mesto	8 268 113	5,1	6 819 924	6,3	76 448	0,4	4 276	0,2	391 478	4,6	282 203	4,4	359 680	3,3	334 104	4,9
Celje okolica	9 673 868	6,0	6 317 664	5,8	1 523 543	8,0	73 597	4,0	360 350	4,2	356 374	5,6	655 123	6,0	387 217	5,7
Črnomelj	850 514	0,5	172 848	0,2	370 987	2,0	57 900	3,1	56 548	0,6	59 427	0,9	62 009	0,6	70 795	1,0
Gorica	5 396 708	3,3	2 800 262	2,6	1 256 755	6,6	77 663	4,2	359 644	4,2	251 216	3,9	411 905	3,8	239 263	3,5
Kočevje	2 225 017	1,4	738 904	0,7	557 812	2,9	164 266	8,9	176 623	2,1	195 087	3,1	248 003	2,3	144 322	2,1
Kranj	17 799 784	11,0	14 666 548	13,5	1 014 470	5,3	117 825	6,3	589 446	6,9	219 552	3,4	751 490	6,9	440 453	6,5
Krško	4 038 001	2,5	1 878 511	1,7	1 041 307	5,5	56 552	3,0	299 430	3,5	369 318	5,8	207 474	1,9	185 409	2,7
Ljubljana mesto	20 460 153	12,6	11 471 651	10,5	511 179	2,7	12 612	0,7	1 931 163	22,5	917 100	14,4	3 951 404	36,0	1 665 044	24,5
Ljubljana okolica	14 604 286	9,0	10 424 107	9,6	1 978 543	10,4	138 634	7,5	541 306	6,3	384 927	6,0	513 959	4,7	622 810	9,2
Ljutomer	1 682 907	1,0	206 519	0,2	993 589	5,2	4 237	0,2	80 412	0,9	56 194	0,9	188 620	1,7	153 336	2,3
Maribor mesto	20 309 731	12,5	17 708 614	16,3	215 818	1,1	9 464	0,5	733 972	8,5	378 900	5,9	714 434	6,5	548 529	8,1
Maribor okolica	9 870 732	6,1	6 583 284	6,1	2 013 117	10,6	164 658	8,9	151 410	1,8	365 502	5,7	413 739	3,8	179 022	2,6
Murska Sobota	2 636 694	1,6	605 534	0,6	1 328 073	7,0	7 570	0,4	143 517	1,7	79 242	1,2	213 035	1,9	259 723	3,8
Novo mesto	2 953 924	1,8	989 170	0,9	1 104 220	5,8	134 094	7,2	159 261	1,9	125 988	2,0	206 928	1,9	234 263	3,4
Postojna	2 687 696	1,6	1 078 538	1,0	635 954	3,3	219 521	11,8	90 403	1,1	154 673	2,4	363 731	3,3	144 876	2,1
Ptuj	3 865 262	2,4	1 464 608	1,3	1 458 085	7,7	12 576	0,7	323 683	3,8	118 955	1,9	267 323	2,4	220 032	3,2
Radovljica	12 656 773	7,8	10 171 773	9,4	437 441	2,3	178 858	9,7	639 280	7,5	611 342	9,6	351 829	3,2	266 250	3,9
Sežana	1 130 982	0,7	168 724	0,1	483 872	2,5	11 255	0,6	75 831	0,9	150 175	2,3	146 163	1,3	94 962	1,4
Slovenj Gradec	6 364 258	3,9	4 276 651	3,9	606 954	3,2	139 605	7,5	667 818	7,8	219 045	3,4	278 816	2,5	175 369	2,6
Šoštanj	3 673 221	2,3	2 006 026	1,8	514 036	2,7	212 815	11,5	245 357	2,8	289 706	4,5	265 923	2,4	139 358	2,1
Tolmin	2 668 521	1,6	1 548 150	1,4	488 362	2,6	55 858	3,0	121 632	1,4	83 226	1,3	230 953	2,1	140 340	2,1
Trbovlje	8 581 970	5,3	6 684 348	6,1	410 647	2,2	1 149	0,1	431 754	5,0	727 119	11,4	170 729	1,5	156 224	2,3



## 21. Naredni dohodek v okrajih po gospodarskih panogah

	Skupaj	Industrija	Kmetijstvo	Gozdarstvo	Gradbeništvo	Promet	Trgovina in gostinstvo	Obrt
LR SLOVENIJA	100	67,0	11,7	1,1	5,3	3,9	6,8	4,2
Celje mesto	100	82,5	0,9	0,1	4,7	3,4	4,4	4,0
Celje okolica	100	65,3	15,8	0,7	3,7	3,7	6,8	4,0
Črnomelj	100	20,3	43,6	6,8	6,7	7,0	7,3	8,3
Gorica	100	51,9	23,3	1,4	6,7	4,7	7,6	4,4
Kočevje	100	33,2	25,1	7,4	7,9	8,8	11,1	6,5
Kranj	100	82,4	5,7	0,7	3,3	1,2	4,2	2,5
Krško	100	46,5	25,8	1,4	7,4	9,2	5,1	4,6
Ljubljana mesto	100	56,0	2,5	0,1	9,5	4,5	19,3	8,1
Ljubljana okolica	100	71,4	13,5	1,0	3,7	2,6	3,5	4,3
Ljutomer	100	12,3	59,0	0,3	4,8	3,3	11,2	9,1
Maribor mesto	100	87,3	1,0	0,0	3,6	1,9	3,5	2,7
Maribor okolica	100	66,7	20,4	1,7	1,5	3,7	4,2	1,8
Murska Sobota	100	23,0	50,4	0,3	5,4	3,0	8,1	9,8
Novo mesto	100	33,5	37,4	4,5	5,4	4,3	7,0	7,9
Postojna	100	40,1	23,7	8,2	3,4	5,7	13,5	5,4
Ptuj	100	37,9	37,7	0,3	8,4	3,1	6,9	5,7
Radevljica	100	80,4	3,5	1,4	5,0	4,8	2,8	2,1
Sežana	100	14,9	42,8	1,0	6,7	13,3	12,9	8,4
Slovenj Gradec	100	67,2	9,5	2,2	10,5	3,4	4,4	2,8
Šoštanj	100	54,5	14,0	5,8	6,7	7,9	7,3	3,8
Tolmin	100	58,0	18,3	2,1	4,6	3,1	8,7	5,2
Trbovlje	100	77,9	4,8	0,0	5,0	8,5	2,0	1,8

## 22. Vrednost proizvodnje v sektorjih lastništva po okrajih

Tisoči din

	Skupaj		Splošno družbeni		Zadružni		Množičnih organizacij		Družbeni		Privatni	
	znesek	%	znesek	%	znesek	%	znesek	%	znesek	%	znesek	%
LR SLOVENIJA	377 308 761	100	317 131 953	100	10 457 066	100	2 634 673	100	330 223 692	100	47 085 069	100
Celje mesto	19 963 718	5,3	19 249 081	6,1	23 038	0,2	26 738	1,0	19 298 857	5,9	664 861	1,4
Celje okolica	22 411 720	5,9	17 438 290	5,5	935 283	9,0	37 008	1,4	18 410 581	5,6	4 001 139	8,5
Črnomelj	2 011 658	0,5	979 768	0,3	102 240	1,0	40 592	1,5	1 122 600	0,3	889 058	1,9
Gorica	12 031 699	3,2	9 177 058	2,9	709 773	6,8	61 186	2,3	9 948 017	3,0	2 083 682	4,4
Kočevje	5 396 169	1,4	3 912 555	1,2	357 951	3,4	27 773	1,1	4 298 279	1,3	1 097 890	2,3
Kranj	41 943 453	11,1	38 030 713	12,0	1 098 780	10,5	207 000	7,9	39 336 493	11,9	2 606 960	5,5
Krško	8 510 121	2,3	5 721 123	1,8	285 141	2,7	13 511	0,5	6 019 775	1,8	2 490 346	5,3
Ljubljana mesto	48 893 824	13,0	43 241 766	13,6	936 807	9,0	1 079 218	41,0	45 257 791	13,7	3 636 033	7,7
Ljubljana okolica	35 528 231	9,4	29 798 409	9,4	806 761	7,7	112 651	4,3	30 717 821	9,3	4 810 410	10,2
Ljutomer	3 730 733	1,0	1 389 868	0,4	315 848	3,0	11 162	0,4	1 716 878	0,5	2 013 855	4,3
Maribor mesto	47 899 394	12,7	46 410 430	14,6	320 099	3,1	116 790	4,4	46 847 319	14,2	1 052 075	2,2
Maribor okolica	23 152 819	6,1	18 561 624	5,9	820 351	7,8	38 729	1,5	19 420 704	5,9	3 732 115	7,9
Murska Sobota	9 426 416	2,5	5 323 494	1,7	250 958	2,4	7 864	0,3	5 582 316	1,7	3 844 100	8,2
Novo mesto	6 210 414	1,6	3 458 094	1,1	256 801	2,5	19 560	0,7	3 734 455	1,1	2 475 959	5,3
Postojna	6 144 127	1,6	4 104 546	1,3	527 155	5,0	4 867	0,2	4 636 568	1,4	1 507 559	3,2
Ptuj	8 575 459	2,3	4 614 800	1,5	669 815	6,4	367 179	13,9	5 651 794	1,7	2 923 665	6,2
Radovljica	28 488 751	7,6	26 532 913	8,4	243 440	2,3	365 733	13,9	27 142 086	8,2	1 346 665	2,9
Sežana	2 505 778	0,7	1 316 431	0,4	183 479	1,8	7 079	0,3	1 506 989	0,5	998 789	2,1
Slovenj Gradec	14 734 679	3,9	12 847 499	4,1	507 563	4,9	21 646	0,8	13 376 708	4,1	1 357 971	2,9
Šoštanj	7 784 852	2,1	6 178 206	1,9	526 934	5,0	25 905	1,0	6 731 045	2,0	1 053 807	2,2
Tolmin	5 124 762	1,3	3 288 243	1,0	492 211	4,7	5 275	0,2	3 785 729	1,1	1 339 033	2,9
Trbovlje	16 839 984	4,5	15 557 042	4,9	86 638	0,8	37 207	1,4	15 680 887	4,8	1 159 097	2,5

## 23. Narodni dohodek v sektorjih lastništva po okrajih

Tisoči din

	Skupaj		Družbeni		Splošno družbeni		Množičnih organizacij		Zadružni		Privatni	
	znesek	%	znesek	%	znesek	%	znesek	%	znesek	%	znesek	%
LR SLOVENIJA	162 399 115	100	140 197 830	100	134 626 780	100	873 713	100	4 697 337	100	22 201 285	100
Celje mesto	8 268 113	5,1	8 036 582	5,7	8 011 647	6,0	14 759	1,7	10 176	0,2	231 531	1,0
Celje okolica	9 673 868	6,0	7 913 865	5,6	7 435 684	5,5	16 239	1,9	461 942	9,8	1 760 003	7,9
Črnomelj	850 514	0,5	432 801	0,3	378 127	0,3	15 357	1,7	39 317	0,8	417 713	1,9
Gorica	5 396 708	3,3	4 183 916	3,0	3 791 700	2,8	22 613	2,6	369 603	7,9	1 212 792	5,5
Kočevje	2 225 017	1,4	1 691 415	1,2	1 498 022	1,1	14 616	1,7	178 777	3,8	533 602	2,4
Kranj	17 799 784	11,0	16 499 812	11,8	15 892 461	11,8	80 788	9,2	526 563	11,2	1 299 972	5,8
Krško	4 038 001	2,5	2 834 481	2,0	2 702 873	2,0	5 579	0,6	126 029	2,7	1 203 520	5,4
Ljubljana mesto	20 460 153	12,6	19 093 051	13,6	18 264 140	13,6	404 739	46,3	424 172	9,0	1 367 102	6,2
Ljubljana okolica	14 604 286	9,0	12 281 654	8,8	11 852 962	8,8	58 595	6,7	370 097	7,9	2 322 632	10,5
Ljutomer	1 682 907	1,0	752 755	0,5	583 400	0,4	3 295	0,4	166 060	3,5	930 152	4,2
Maribor mesto	20 309 731	12,5	19 864 745	14,2	19 686 999	14,6	43 542	5,0	134 204	2,9	444 986	2,0
Maribor okolica	9 870 732	6,1	7 820 837	5,6	7 437 618	5,5	8 819	1,0	374 400	8,0	2 049 895	9,2
Murska Sobota	2 636 694	1,6	1 129 914	0,8	1 023 908	0,7	3 538	0,4	102 468	2,2	1 506 780	6,8
Novo mesto	2 953 924	1,8	1 707 123	1,2	1 583 266	1,2	7 770	0,9	116 087	2,5	1 246 801	5,6
Postojna	2 687 696	1,6	1 956 423	1,4	1 722 669	1,3	2 569	0,3	231 185	4,9	731 273	3,3
Ptuj	3 865 262	2,4	2 379 780	1,7	2 126 557	1,6	46 023	5,3	207 200	4,4	1 485 482	6,7
Radovljica	12 656 773	7,8	12 051 535	8,6	11 822 008	8,8	97 973	11,2	131 554	2,8	605 238	2,7
Sežana	1 130 982	0,7	628 299	0,4	541 253	0,4	2 315	0,3	84 731	1,8	502 683	2,3
Slovenj Gradec	6 364 258	3,9	5 683 215	4,1	5 473 603	4,1	5 556	0,6	204 056	4,3	681 043	3,1
Šoštanj	3 673 221	2,3	3 083 662	2,2	2 838 323	2,1	6 716	0,8	238 623	5,1	589 559	2,6
Tolmin	2 668 521	1,6	2 117 891	1,5	1 953 285	1,5	2 412	0,3	162 194	3,5	550 630	2,5
Trbovlje	8 581 970	5,3	8 054 074	5,8	8 006 275	5,9	9 900	1,1	37 899	0,8	527 896	2,4

24. Zaposleno osebje v gospodarskih panogah po okrajih

	Skupaj		Industrija		Kmetijstvo		Gozdarstvo		Gradbeništvo		Promet		Trgovina in gostinstvo		Obrt	
	znesek	%	znesek	%	znesek	%	znesek	%	znesek	%	znesek	%	znesek	%	znesek	%
LR SLOVENIJA	599 109	100	114 727	100	345 029	100	7 523	100	32 472	100	23 109	100	34 528	100	41 721	100
Celje mesto	11 972	2,0	6 061	5,3	665	0,2	18	0,2	1 503	4,6	951	4,1	1 319	3,8	1 455	3,5
Celje okolica	52 806	8,8	7 564	6,6	37 139	10,8	338	4,5	1 565	4,8	1 285	5,6	2 425	7,0	2 490	6,0
Črnomelj	12 443	2,1	535	0,5	10 311	3,0	225	3,0	314	1,0	222	1,0	294	0,9	542	1,3
Gorica	24 061	4,0	3 289	2,9	15 378	4,4	205	2,7	1 210	3,7	833	3,6	1 602	4,6	1 544	3,7
Kočevje	13 543	2,3	1 247	1,1	8 216	2,4	1 007	13,4	673	2,1	705	3,1	768	2,2	927	2,2
Kranj	32 051	5,4	12 343	10,7	11 573	3,3	309	4,1	2 223	6,8	779	3,4	2 104	6,1	2 720	6,5
Krško	31 811	5,3	2 631	2,3	23 960	7,0	398	5,3	1 144	3,5	1 349	5,8	990	2,9	1 339	3,2
Ljubljana mesto	43 773	7,3	13 489	11,8	2 782	0,8	16	0,2	7 547	23,3	3 477	15,0	7 857	22,8	8 605	20,6
Ljubljana okolica	49 213	8,2	11 721	10,2	27 222	7,9	663	8,8	2 219	6,8	1 418	6,1	1 918	5,6	4 052	9,7
Ljutomer	23 795	4,0	492	0,4	20 746	6,0	15	0,2	511	1,6	220	1,0	721	2,1	1 090	2,6
Maribor mesto	28 112	4,7	16 794	14,7	1 686	0,5	49	0,7	2 489	7,7	1 259	5,4	2 674	7,7	3 161	7,6
Maribor okolica	41 388	6,9	4 622	4,0	31 068	9,0	857	11,4	557	1,7	1 343	5,8	1 635	4,7	1 306	3,1
Murska Sobota	50 555	8,4	1 826	1,6	44 614	12,9	39	0,5	673	2,1	308	1,3	1 020	3,0	2 075	5,0
Novo mesto	30 205	5,1	1 250	1,1	24 729	7,2	533	7,1	578	1,8	484	2,1	998	2,9	1 633	3,9
Postojna	17 383	2,9	1 817	1,6	11 217	3,2	1 001	13,3	427	1,3	578	2,5	1 354	3,9	989	2,4
Ptuj	37 184	6,2	1 842	1,6	31 127	9,0	61	0,8	1 132	3,5	435	1,9	1 136	3,3	1 451	3,5
Radevljica	20 109	3,3	8 985	7,8	3 328	1,0	320	4,3	2 272	7,0	2 188	9,5	1 395	4,0	1 621	3,8
Sežana	12 204	2,0	401	0,3	9 526	2,8	14	0,2	397	1,2	560	2,4	648	1,9	658	1,6
Slovenj Gradec	19 625	3,3	5 094	4,4	8 644	2,5	617	8,2	2 198	6,8	789	3,4	1 117	3,2	1 166	2,8
Šoštanj	13 568	2,3	2 679	2,3	6 550	1,9	650	8,6	917	2,8	1 045	4,5	783	2,3	944	2,3
Tolmin	14 567	2,4	1 471	1,3	10 113	2,9	179	2,4	492	1,5	305	1,3	1 062	3,1	945	2,3
Trbovlje	18 741	3,1	8 574	7,5	4 435	1,3	9	0,1	1 431	4,4	2 576	11,2	708	2,0	1 008	2,4

## 25. Zaposleno osebje v sektorjih lastništva po okrajih

	Skupaj		Splošno družbeni		Zadružni		Množičnih organizacij		Družbeni		Privatni	
	znesek	%	znesek	%	znesek	%	znesek	%	znesek	%	znesek	%
LR SLOVENIJA	599 109	100	209 482	100	20 252	100	3 374	100	233 108	100	366 001	100
Celje mesto	11 972	2,0	10 183	4,9	59	0,3	73	2,2	10 315	4,4	1 657	0,4
Celje okolica	52 806	8,8	12 567	6,0	1 505	7,4	80	2,4	14 152	6,1	38 654	10,6
Črnomelj	12 443	2,1	1 495	0,7	241	1,2	52	1,5	1 788	0,8	10 655	2,9
Gorica	24 061	4,0	6 729	3,2	2 497	12,3	102	3,0	9 328	4,0	14 733	4,0
Kočevje	13 543	2,3	4 945	2,4	512	2,5	46	1,4	5 503	2,4	8 040	2,2
Kranj	32 051	5,4	16 660	8,0	1 437	7,1	268	7,9	18 365	7,9	13 686	3,7
Krško	31 811	5,3	5 916	2,8	610	3,0	33	1,0	6 559	2,8	25 252	6,9
Ljubljana mesto	43 773	7,3	32 725	15,6	1 479	7,3	1 346	39,9	35 550	15,3	8 223	2,2
Ljubljana okolica	49 213	8,2	17 650	8,4	1 306	6,5	289	8,6	19 245	8,2	29 968	8,2
Ljutomer	23 795	4,0	2 643	1,3	1 744	8,6	23	0,7	4 410	1,9	19 385	5,3
Maribor mesto	28 112	4,7	24 389	11,6	573	2,8	175	5,2	25 137	10,8	2 975	0,8
Maribor okolica	41 388	6,9	8 282	4,0	1 945	9,6	42	1,2	10 269	4,4	31 119	8,5
Murska Sobota	50 555	8,4	3 906	1,9	558	2,8	26	0,8	4 490	1,9	46 065	12,6
Novo mesto	30 205	5,1	3 749	1,8	554	2,7	50	1,5	4 353	1,9	25 852	7,1
Postojna	17 383	2,9	4 508	2,1	903	4,5	15	0,4	5 426	2,3	11 957	3,3
Ptuj	37 184	6,2	4 648	2,2	1 173	5,8	278	8,2	6 099	2,6	31 085	8,5
Radovljica	20 109	3,3	14 766	7,1	320	1,6	346	10,3	15 432	6,6	4 677	1,3
Sežana	12 204	2,0	1 988	0,9	494	2,4	9	0,3	2 491	1,1	9 713	2,7
Slovenj Gradec	19 625	3,3	9 507	4,5	787	3,9	22	0,6	10 316	4,4	9 309	2,5
Šoštanj	13 568	2,3	5 676	2,7	644	3,2	41	1,2	6 361	2,7	7 207	2,0
Tolmin	14 567	2,4	3 211	1,5	757	3,7	15	0,4	3 983	1,7	10 584	2,9
Trbovlje	1 8 741	3,1	13 339	6,4	154	0,8	43	1,3	13 536	5,8	5 205	1,4

## 26. Vrednost proizvodnje v industriji po strokah in okrajih

Tisoči din

	Skupaj		Proizvodnja električne energije		Proizvodnja in predelava premoga		Proizvodnja nafte		Črna metalurgija		Barvasta metalurgija	
	znesek	%	znesek	%	znesek	%	znesek	%	znesek	%	znesek	%
LR SLOVENIJA	251 904 877	100	8 083 230	100	9 960 991	100	2 335 295	100	26 880 483	100	17 483 207	100
Celje mesto	16 165 101	6,4	616 442	7,6	144 743	1,5	-	-	-	-	3 586 898	20,5
Celje okolica	14 407 811	5,7	318 966	3,9	920 994	9,2	-	-	4 006 071	14,9	-	-
Črnomelj	433 010	0,2	46 961	0,6	61 975	0,6	-	-	-	-	-	-
Gorica	6 572 695	2,6	691 193	8,5	-	-	-	-	-	-	-	-
Kočevje	1 459 114	0,6	40 505	0,5	570 915	5,7	-	-	-	-	-	-
Kranj	34 994 853	13,9	403 460	5,0	-	-	-	-	-	-	-	-
Krško	3 462 337	1,4	449 938	5,6	1 209 258	12,2	-	-	-	-	-	-
Ljubljana mesto	28 972 280	11,5	784 277	9,7	127 603	1,3	-	-	-	-	502 763	2,9
Ljubljana okolica	25 668 152	10,2	921 158	11,4	-	-	-	-	-	-	-	-
Ljutomer	447 338	0,2	85 704	1,1	1 727	0,0	-	-	-	-	-	-
Maribor mesto	41 118 363	16,3	1 093 641	13,5	43 929	0,4	-	-	-	-	-	-
Maribor okolica	16 168 719	6,4	366 094	4,5	1 493	0,0	-	-	-	-	8 274 151	47,3
Murska Sobota	4 337 797	1,7	66 333	0,8	-	-	2 335 295	100,0	-	-	-	-
Novo mesto	1 994 609	0,8	187 504	2,3	-	-	-	-	-	-	-	-
Postojna	2 297 163	0,9	86 292	1,1	-	-	-	-	-	-	-	-
Ptuj	3 146 101	1,3	115 055	1,4	3 419	0,0	-	-	-	-	792 393	4,5
Radovljica	22 342 442	8,9	291 600	3,6	-	-	-	-	18 366 868	68,3	-	-
Sežana	327 435	0,1	153 112	1,9	21 471	0,2	-	-	-	-	-	-
Slovenj Gradec	9 596 858	3,8	385 667	4,8	-	-	-	-	4 507 544	16,8	2 464 186	14,1
Šoštanj	4 084 466	1,6	319 970	4,0	1 419 551	14,3	-	-	-	-	-	-
Tolmin	2 246 861	0,9	208 527	2,6	-	-	-	-	-	-	1 862 816	10,7
Trbovlje	11 661 372	4,6	450 831	5,6	5 433 913	54,6	-	-	-	-	-	-

## 25. Vrednost proizvodnje v industriji po strokah (nadaljevanje)

Tisoči din

	Proizvodnja in predelava nekovin		Kovinska industrija		Elektroindustrija		Kemična industrija		Industrija gradbenega materiala		Lesna industrija		Proizvodnja in predelava papirja	
	znesek	%	znesek	%	znesek	%	znesek	%	znesek	%	znesek	%	znesek	%
LR SLOVENIJA	7 780 758	100	39 162 628	100	6 911 448	100	12 190 910	100	2 733 354	100	13 699 652	100	10 818 817	100
Celje mesto	-	-	5 443 080	13,9	-	-	2 064 284	16,9	121 705	4,5	796 793	5,8	-	-
Celje okolica	584 202	7,5	699 575	1,8	-	-	-	-	112 546	4,1	350 260	2,6	29 809	0,3
Črnomelj	-	-	25 566	0,1	45 385	0,7	-	-	8 053	0,3	79 845	0,6	-	-
Gorica	2 909 834	37,4	258 209	0,6	-	-	-	-	287 514	10,5	1 000 796	7,3	-	-
Kočevje	-	-	21 558	0,1	-	-	-	-	32 453	1,2	574 537	4,2	-	-
Kranj	-	-	727 922	1,8	4 119 795	59,6	48 229	0,4	86 159	3,2	965 631	7,1	162 360	1,5
Krško	27 303	0,4	-	-	-	-	-	-	27 134	1,0	550 310	4,0	1 140 998	10,5
Ljubljana mesto	142 239	1,8	8 610 706	22,0	963 901	13,9	1 426 158	11,7	842 518	30,8	438 940	3,2	4 250 121	39,3
Ljubljana okolica	746 649	9,6	918 278	2,3	962 377	13,9	3 947 503	32,4	214 337	7,8	2 229 137	16,3	2 469 075	22,8
Ljutomer	-	-	23 560	0,1	-	-	-	-	104 634	3,8	38 835	0,3	-	-
Maribor mesto	483 032	6,2	17 238 865	44,0	781 977	11,3	931 948	7,7	75 703	2,8	411 956	3,0	310 617	2,9
Maribor okolica	47 211	0,6	657 325	1,7	-	-	3 220 283	26,4	315 228	11,5	960 923	7,0	1 456 463	13,5
Murska Sobota	-	-	107 765	0,3	-	-	-	-	46 959	1,7	-	-	-	-
Novo mesto	55 074	0,7	-	-	25 601	0,4	-	-	26 661	1,0	536 698	3,9	-	-
Postojna	-	-	-	-	-	-	-	-	18 840	0,7	2 192 031	16,0	-	-
Ptuj	-	-	143 412	0,3	-	-	-	-	40 927	1,5	494 990	3,6	-	-
Radovljica	-	-	2 178 511	5,6	-	-	36 428	0,3	82 316	3,0	903 265	6,6	-	-
Sežana	46 355	0,6	-	-	12 412	0,2	-	-	31 393	1,1	-	-	-	-
Slovenj Gradec	-	-	701 808	1,8	-	-	-	-	-	-	640 441	4,7	67 602	0,6
Šoštanj	-	-	-	-	-	-	100 824	0,8	-	-	374 308	2,7	-	-
Tolmin	3 605	0,0	27 795	0,1	-	-	-	-	16 388	0,6	86 186	0,6	-	-
Trbovlje	2 735 254	35,2	1 378 693	3,5	-	-	415 253	3,4	241 886	8,9	73 770	0,5	931 772	8,6

## 26. Vrednost proizvodnje v industriji po strokah (nadaljevanje)

Tisoči din

	Tekstilna industrija		Industrija usnja in obutve		Industrija gumenih izdelkov		Živilska industrija		Grafična industrija		Tobačna industrija		Filmska industrija	
	znesek	%	znesek	%	znesek	%	znesek	%	znesek	%	znesek	%	znesek	%
LR SLOVENIJA	66 926 174	100	10 888 346	100	2 448 148	100	8 993 505	100	1 531 103	100	2 885 696	100	191 132	100
Celje mesto	2 530 894	3,8	-	-	-	-	785 269	8,7	74 993	4,9	-	-	-	-
Celje okolica	5 674 229	8,5	1 579 542	14,5	-	-	131 617	1,5	-	-	-	-	-	-
Črnomelj	38 923	0,1	-	-	-	-	126 302	1,4	-	-	-	-	-	-
Gorica	710 221	1,0	279 050	2,6	-	-	435 878	4,8	-	-	-	-	-	-
Kočevje	219 146	0,3	-	-	-	-	-	-	-	-	-	-	-	-
Kranj	22 701 436	33,9	2 968 281	27,3	2 409 823	98,4	365 918	4,1	35 839	2,3	-	-	-	-
Krško	25 455	0,0	-	-	-	-	31 941	0,3	-	-	-	-	-	-
Ljubljana mesto	2 823 987	4,2	471 164	4,3	38 325	1,6	3 234 920	36,0	1 237 830	80,8	2 885 696	100,0	191 132	100,0
Ljubljana okolica	9 087 544	13,6	2 908 789	26,7	-	-	1 263 305	14,0	-	-	-	-	-	-
Ljutomer	45 384	0,1	95 372	0,9	-	-	52 122	0,6	-	-	-	-	-	-
Maribor mesto	18 340 137	27,4	104 434	0,9	-	-	1 134 396	12,6	167 728	11,0	-	-	-	-
Maribor okolica	211 276	0,3	108 757	1,0	-	-	549 515	6,1	-	-	-	-	-	-
Murska Sobota	1 200 946	1,8	-	-	-	-	580 499	6,5	-	-	-	-	-	-
Novo mesto	1 051 298	1,6	83 532	0,8	-	-	28 241	0,3	-	-	-	-	-	-
Postojna	-	-	-	-	-	-	-	-	-	-	-	-	-	-
Ptuj	1 329 610	2,0	-	-	-	-	211 582	2,4	14 713	1,0	-	-	-	-
Radovljica	421 454	0,6	-	-	-	-	62 000	0,7	-	-	-	-	-	-
Sežana	62 692	0,1	-	-	-	-	-	-	-	-	-	-	-	-
Slovenj Gradec	319 318	0,5	510 292	4,7	-	-	-	-	-	-	-	-	-	-
Šoštanj	132 224	0,2	1 737 589	15,9	-	-	-	-	-	-	-	-	-	-
Tolmin	-	-	41 544	0,4	-	-	-	-	-	-	-	-	-	-
Trbovlje	-	-	-	-	-	-	-	-	-	-	-	-	-	-



## 27. Narodni dohodek v industriji po strokah in okrajih

Tisoči din

	Skupaj		Proizvodnja električne energije		Proizvodnja in pridelava premoga		Proizvodnja nafte		Črna metalurgija		Barvasta metalurgija	
	znesek	%	znesek	%	znesek	%	znesek	%	znesek	%	znesek	%
LR SLOVENIJA	108 782 358	100	4 326 088	100	5 855 541	100	327 607	100	11 704 357	100	7 529 457	100
Celje mesto	6 819 924	6,3	216 872	5,0	46 744	0,8	-	-	-	-	1 047 902	13,9
Celje okolica	6 317 664	5,8	207 221	4,8	519 942	8,9	-	-	1 421 617	12,1	-	-
Črnomelj	172 848	0,2	30 501	0,7	26 069	0,4	-	-	-	-	-	-
Gorica	2 800 262	2,6	413 080	9,6	-	-	-	-	-	-	-	-
Kočevje	738 904	0,7	26 308	0,6	337 143	5,8	-	-	-	-	-	-
Kranj	14 666 548	13,5	233 818	5,4	-	-	-	-	-	-	-	-
Krško	1 878 511	1,7	247 466	5,7	660 826	11,3	-	-	-	-	-	-
Ljubljana mesto	11 471 651	10,5	477 087	11,0	22 589	0,4	-	-	-	-	124 065	1,7
Ljubljana okolica	10 424 107	9,6	369 496	8,5	-	-	-	-	-	-	-	-
Ljutomer	206 519	0,2	55 665	1,3	924	0,0	-	-	-	-	-	-
Maribor mesto	17 708 614	16,3	512 868	11,9	7 293	0,1	-	-	-	-	-	-
Maribor okolica	6 583 284	6,1	230 983	5,3	1 231	0,0	-	-	-	-	3 291 546	43,7
Murska Sobota	605 534	0,6	43 084	1,0	-	-	327 607	100,0	-	-	-	-
Novo mesto	989 170	0,9	93 271	2,2	-	-	-	-	-	-	-	-
Postojna	1 078 538	1,0	56 047	1,3	-	-	-	-	-	-	-	-
Ptuj	1 464 608	1,3	74 729	1,7	1 779	0,0	-	-	-	-	576 419	7,7
Radovljica	10 171 773	9,4	165 016	3,8	-	-	-	-	8 330 228	71,2	-	-
Sežana	168 724	0,1	79 317	1,8	11 699	0,2	-	-	-	-	-	-
Slovenj Gradec	4 276 651	3,9	190 042	4,4	-	-	-	-	1 952 512	16,7	1 139 803	15,1
Šoštanj	2 006 026	1,8	190 710	4,4	822 993	14,1	-	-	-	-	-	-
Tolmin	1 548 150	1,4	119 688	2,8	-	-	-	-	-	-	1 349 722	17,9
Trbovlje	6 684 348	6,1	292 819	6,8	3 396 309	58,0	-	-	-	-	-	-

## 27. Narodni dohodek v industriji po strokah in okrajih (nadaljevanje)

Tisoči din

	Proizvodnja in predelava nekovin		Kovinska industrija		Elektroindustrija		Kemična industrija		Industrija gradbenega materiala		Lesna industrija		Proizvodnja in predelava papirja	
	znesek	%	znesek	%	znesek	%	znesek	%	znesek	%	znesek	%	znesek	%
LR SLOVENIJA	4 092 039	100	17 486 920	100	3 010 255	100	4 586 077	100	1 492 050	100	5 855 933	100	5 425 131	100
Celje mesto	-	-	3 411 006	19,5	-	-	802 603	17,5	69 369	4,6	282 537	4,8	-	-
Celje okolica	376 043	9,2	331 216	1,9	-	-	-	-	80 543	5,4	172 098	2,9	11 506	0,2
Črnomelj	-	-	12 372	0,1	13 231	0,4	-	-	3 771	0,2	37 958	0,6	-	-
Gorica	1 394 987	34,1	95 864	0,5	-	-	-	-	200 995	13,5	296 968	5,1	-	-
Kočevje	-	-	8 954	0,1	-	-	-	-	19 039	1,3	214 073	3,7	-	-
Kranj	-	-	412 053	2,3	2 016 334	67,0	18 013	0,4	51 648	3,5	378 227	6,5	118 709	2,2
Krško	17 954	0,4	-	-	-	-	-	-	22 105	1,5	215 235	3,7	690 012	12,7
Ljubljana mesto	84 451	2,1	3 999 046	22,9	275 042	9,2	430 457	9,4	340 799	22,8	125 838	2,1	1 885 189	34,7
Ljubljana okolica	377 288	9,2	581 948	3,3	464 088	15,4	1 554 772	33,9	120 635	8,1	1 195 651	20,4	1 377 407	25,4
Ljutomer	-	-	5 788	0,0	-	-	-	-	78 647	5,3	17 919	0,3	-	-
Maribor mesto	174 073	4,3	6 265 312	35,8	230 493	7,7	272 514	5,9	49 391	3,3	135 391	2,3	66 359	1,2
Maribor okolica	26 067	0,6	210 000	1,2	-	-	1 288 756	28,1	213 902	14,3	347 311	5,9	725 919	13,4
Murska Sobota	-	-	46 133	0,3	-	-	-	-	34 395	2,3	-	-	-	-
Novo mesto	35 911	0,9	-	-	7 460	0,2	-	-	17 207	1,2	271 819	4,7	-	-
Postojna	-	-	-	-	-	-	-	-	12 127	0,8	1 010 364	17,3	-	-
Ptuj	-	-	65 156	0,4	-	-	-	-	29 155	2,0	156 893	2,7	-	-
Radovljica	-	-	1 040 923	6,0	-	-	22 304	0,5	26 836	1,8	406 159	6,9	-	-
Sežana	31 537	0,8	-	-	3 607	0,1	-	-	22 890	1,5	-	-	-	-
Slovenj Gradec	-	-	338 577	1,9	-	-	-	-	-	-	352 818	6,0	36 914	0,7
Šoštanj	-	-	-	-	-	-	51 594	1,1	-	-	169 434	2,9	-	-
Tolmin	1 743	0,0	18 846	0,1	-	-	-	-	8 017	0,5	38 490	0,7	-	-
Trbovlje	1 571 985	38,4	643 726	3,7	-	-	145 064	3,2	90 579	6,1	30 750	0,5	513 116	9,5

## 27. Narodni dohodek v industriji po strokah in okrajih (nadaljevanje)

Tisoči din

	Tekstilna industrija		Industrija usnja in obutve		Industrija gumenih izdelkov		Živilska industrija		Grafična industrija		Tobačna industrija		Filmska industrija	
	znesek	%	znesek	%	znesek	%	znesek	%	znesek	%	znesek	%	znesek	%
LR SLOVENIJA	28 861 308	100	3 795 595	100	942 447	100	1 870 372	100	562 318	100	1 022 370	100	36 493	100
Celje mesto	815 049	2,8	-	-	-	-	100 759	5,4	27 083	4,8	-	-	-	-
Celje okolica	2 610 244	9,0	527 368	13,9	-	-	59 866	3,2	-	-	-	-	-	-
Črnomelj	14 454	0,1	-	-	-	-	34 492	1,8	-	-	-	-	-	-
Gorica	229 921	0,8	98 652	2,6	-	-	69 795	3,7	-	-	-	-	-	-
Kočevje	133 387	0,5	-	-	-	-	-	-	-	-	-	-	-	-
Kranj	9 515 025	33,0	934 648	24,6	930 032	98,7	39 715	2,1	18 326	3,3	-	-	-	-
Krško	7 206	0,0	-	-	-	-	17 707	1,0	-	-	-	-	-	-
Ljubljana mesto	1 160 543	4,0	93 343	2,4	12 415	1,3	925 888	49,5	456 036	81,1	1 022 370	100	36 493	100,0
Ljubljana okolica	3 149 494	10,9	1 082 125	28,5	-	-	151 203	8,1	-	-	-	-	-	-
Ljutomer	6 013	0,0	32 437	0,9	-	-	9 126	0,5	-	-	-	-	-	-
Maribor mesto	9 687 315	33,6	40 759	1,1	-	-	208 977	11,2	57 869	10,3	-	-	-	-
Maribor okolica	78 527	0,3	47 068	1,2	-	-	121 974	6,5	-	-	-	-	-	-
Murska Sobota	100 082	0,3	-	-	-	-	54 233	2,9	-	-	-	-	-	-
Novo mesto	528 521	1,8	29 539	0,8	-	-	5 442	0,3	-	-	-	-	-	-
Postojna	-	-	-	-	-	-	-	-	-	-	-	-	-	-
Ptuj	522 204	1,8	-	-	-	-	35 269	1,9	3 004	0,5	-	-	-	-
Radovljica	144 381	0,5	-	-	-	-	35 926	1,9	-	-	-	-	-	-
Sežana	19 674	0,1	-	-	-	-	-	-	-	-	-	-	-	-
Slovenj Gradec	121 593	0,4	144 392	3,8	-	-	-	-	-	-	-	-	-	-
Šoštanj	17 675	0,1	753 620	19,9	-	-	-	-	-	-	-	-	-	-
Tolmin	-	-	11 644	0,3	-	-	-	-	-	-	-	-	-	-
Trbovlje	-	-	-	-	-	-	-	-	-	-	-	-	-	-

## 28. Zaposleno osebje v industriji po strokah in okrajih

	Skupaj		Proizvodnja električne energije		Proizvodnja in predelava premoga		Proizvodnja nafte		Črna metalurgija		Barvasta metalurgija	
	število	%	število	%	število	%	število	%	število	%	število	%
LR SLOVENIJA	114 727	100	3 032	100	11 426	100	956	100	9 893	100	5 712	100
Celje mesto	6 061	5,3	295	9,8	284	2,5	-	-	-	-	877	15,4
Celje okolica	7 564	6,6	91	3,0	1 580	13,8	-	-	1 480	15,0	-	-
Črnomelj	535	0,5	13	0,4	172	1,5	-	-	-	-	-	-
Gorica	3 289	2,9	265	8,3	-	-	-	-	-	-	-	-
Kočevje	1 247	1,1	11	0,4	626	5,5	-	-	-	-	-	-
Kranj	12 343	10,7	133	4,4	-	-	-	-	-	-	-	-
Krško	2 631	2,3	206	6,8	1 524	13,3	-	-	-	-	-	-
Ljubljana mesto	13 489	11,8	280	9,3	93	0,8	-	-	-	-	213	3,7
Ljubljana okolica	11 721	10,2	361	11,9	-	-	-	-	-	-	-	-
Ljutomer	492	0,4	24	0,8	5	0,0	-	-	-	-	-	-
Maribor mesto	16 794	14,7	447	14,8	36	0,3	-	-	-	-	-	-
Maribor okolica	4 622	4,0	154	5,1	6	0,1	-	-	-	-	1 008	17,6
Murska Sobota	1 826	1,6	19	0,6	-	-	956	100,0	-	-	-	-
Novo mesto	1 250	1,1	62	2,1	-	-	-	-	-	-	-	-
Postojna	1 817	1,6	24	0,8	-	-	-	-	-	-	-	-
Ptuj	1 842	1,6	32	1,1	24	0,2	-	-	-	-	733	12,8
Radovljica	8 985	7,8	90	3,0	-	-	-	-	6 633	67,0	-	-
Sežana	401	0,3	56	1,9	52	0,4	-	-	-	-	-	-
Slovenj Gradec	5 094	4,4	130	4,3	-	-	-	-	1 780	18,0	1 848	32,4
Šoštanj	2 679	2,3	136	4,5	1 503	13,2	-	-	-	-	-	-
Tolmin	1 471	1,3	76	2,5	-	-	-	-	-	-	1 033	18,1
Trbovlje	8 574	7,5	127	4,2	5 521	48,4	-	-	-	-	-	-

28. Zaposleno osebje v industriji po strokah in okrajih (nadaljevanje)

	Proizvodnja in predelava nekovin		Kovinska industrija		Elektroindustrija		Kemična industrija		Industrija gradbenega materiala		Lesna industrija		Proizvodnja in predelava papirja	
	število	%	število	%	število	%	število	%	število	%	število	%	število	%
LR SLOVENIJA	4 473	100	19 589	100	3 998	100	3 028	100	4 888	100	12 200	100	3 231	100
Celje mesto	-	-	1 999	10,2	-	-	435	14,4	210	4,3	583	4,8	-	-
Celje okolica	977	21,8	772	3,9	-	-	-	-	258	5,3	343	2,8	39	1,2
Črnomelj	-	-	31	0,2	31	0,8	-	-	26	0,5	140	1,1	-	-
Gorica	702	15,7	285	1,4	-	-	-	-	475	9,7	992	8,1	-	-
Kočevje	-	-	8	0,0	-	-	-	-	105	2,2	337	2,8	-	-
Kranj	-	-	630	3,2	2 286	57,2	11	0,3	220	4,5	844	6,9	92	2,8
Krško	71	1,6	-	-	-	-	-	-	74	1,5	397	3,3	307	9,5
Ljubljana mesto	221	4,9	4 046	20,6	750	18,8	510	16,9	895	18,3	339	2,8	1 193	36,9
Ljubljana okolica	631	14,1	722	3,7	541	13,5	864	28,6	435	8,9	2 566	21,0	622	19,3
Ljutomer	-	-	30	0,2	-	-	-	-	286	5,9	35	0,3	-	-
Maribor mesto	157	3,5	8 222	42,0	364	9,1	215	7,1	210	4,3	442	3,6	192	6,0
Maribor okolica	75	1,7	395	2,0	-	-	685	22,6	718	14,7	702	5,8	523	16,2
Murska Sobota	-	-	96	0,5	-	-	-	-	173	3,5	-	-	-	-
Novo mesto	139	3,1	-	-	17	0,4	-	-	104	2,1	458	3,8	-	-
Postojna	-	-	-	-	-	-	-	-	60	1,2	1 733	14,2	-	-
Ptuj	-	-	70	0,4	-	-	-	-	116	2,4	238	1,9	-	-
Radovljica	-	-	939	4,8	-	-	24	0,8	60	1,2	915	7,5	-	-
Sežana	53	1,2	-	-	9	0,2	-	-	116	2,4	-	-	-	-
Slovenj Gradec	-	-	645	3,3	-	-	-	-	-	-	471	3,9	37	1,1
Šoštanj	-	-	-	-	-	-	102	3,3	-	-	342	2,8	-	-
Točmin	12	0,3	57	0,3	-	-	-	-	43	0,9	186	1,5	-	-
Trbovlje	1 435	32,1	642	3,3	-	-	182	6,0	304	6,2	137	1,1	226	7,0

## 28. Zaposleno osebje v industriji po strokah in okrajih (nadaljevanje)

	Tekstilna industrija		Industrija usnja in obutve		Industrija gumenih izdelkov		Živilska industrija		Grafična industrija		Tobačna industrija		Filmska industrija	
	število	%	število	%	število	%	število	%	število	%	število	%	število	%
LR SLOVENIJA	20 942	100	5 346	100	620	100	3 205	100	1 447	100	597	100	144	100
Celje mesto	919	4,4	-	-	-	-	365	11,4	94	6,5	-	-	-	-
Celje okolica	1 612	7,7	351	6,5	-	-	61	1,9	-	-	-	-	-	-
Črnomelj	48	0,2	-	-	-	-	74	2,3	-	-	-	-	-	-
Gorica	217	1,0	188	3,5	-	-	165	5,2	-	-	-	-	-	-
Kočevje	160	0,7	-	-	-	-	-	-	-	-	-	-	-	-
Kranj	5 414	25,9	1 964	36,8	604	99,7	103	3,2	42	2,9	-	-	-	-
Krško	41	0,2	-	-	-	-	11	0,3	-	-	-	-	-	-
Ljubljana mesto	1 462	7,0	344	6,4	16	0,3	1 236	38,6	1 150	79,5	597	100,0	144	100,0
Ljubljana okolica	3 098	14,8	1 619	30,3	-	-	262	8,2	-	-	-	-	-	-
Ljutomer	36	0,2	26	0,5	-	-	50	1,6	-	-	-	-	-	-
Maribor mesto	5 865	28,1	88	1,6	-	-	395	12,3	161	11,1	-	-	-	-
Maribor okolica	106	0,5	41	0,8	-	-	209	6,5	-	-	-	-	-	-
Murska Sobota	396	1,9	-	-	-	-	186	5,8	-	-	-	-	-	-
Novo mesto	379	1,8	84	1,6	-	-	7	0,2	-	-	-	-	-	-
Postojna	-	-	-	-	-	-	-	-	-	-	-	-	-	-
Ptuj	565	2,7	-	-	-	-	64	2,0	-	-	-	-	-	-
Radovljica	307	1,5	-	-	-	-	17	0,5	-	-	-	-	-	-
Sežana	115	0,5	-	-	-	-	-	-	-	-	-	-	-	-
Slovenj Gradec	84	0,4	99	1,9	-	-	-	-	-	-	-	-	-	-
Šoštanj	118	0,5	478	8,9	-	-	-	-	-	-	-	-	-	-
Tolmin	-	-	64	1,2	-	-	-	-	-	-	-	-	-	-
Trbovlje	-	-	-	-	-	-	-	-	-	-	-	-	-	-

## 29. Industrija po elementih, strokah in sektorjih lastništva

Tisoči din

Stroka, sektor	Vrednost proizvodnje		Materialni stroški	Amortizacija	Narodni dohodek				Vsi zaposleni	
	znesek	%			skupaj	%	plače	akumulacija	število	%
SKUPAJ	251 904 877	100	130 077 454	13 045 065	108 782 358	100	13 421 513	95 360 845	114 727	100
splošno družbeni	249 565 514	99,1	128 510 281	12 980 212	108 075 021	99,5	13 186 904	94 888 117	112 592	98,1
zadružni	654 787	0,2	435 251	15 843	203 693	0,2	68 522	135 171	669	0,6
množičnih organizacij	1 684 576	0,7	1 131 922	49 010	503 644	0,5	166 087	337 557	1 466	1,3
Proizvodnja in razdeljevanje električne energije	8 083 230	3,2	2 533 499	1 223 643	4 326 088	4,0	393 741	3 932 347	3 032	2,6
Proizvodnja in predelava premoga	9 960 991	4,0	2 953 993	1 151 457	5 855 541	5,4	1 658 017	4 197 524	11 426	10,0
Proizvodnja nafte	2 335 295	0,9	1 170 488	837 200	327 607	0,3	111 117	216 490	956	0,8
Črna metalurgija	26 880 483	10,7	11 720 126	3 456 000	11 704 357	10,8	1 201 530	10 502 827	9 893	8,6
Barvasta metalurgija	17 483 207	6,9	8 702 803	1 250 947	7 529 457	6,9	738 876	6 790 581	5 712	5,0
Proizvodnja in predelava nekovin	7 780 758	3,1	3 233 986	454 733	4 092 039	3,7	527 530	3 564 509	4 473	3,9
splošno družbeni	7 742 076		3 218 188	453 293	4 070 595		518 538	3 552 057	4 378	
množičnih organizacij	38 682		15 798	1 440	21 444		8 992	12 452	86	
Kovinska industrija	39 162 628	15,6	20 095 647	1 580 061	17 486 920	16,1	2 273 440	15 213 480	19 589	17,1
splošno družbeni	39 038 847		20 050 411	1 577 764	17 410 672		2 254 531	15 156 141	19 384	
zadružni	123 781		45 236	2 297	76 248		18 909	57 339	205	
Elektroindustrija	6 911 448	2,7	3 662 493	238 700	3 010 255	2,8	516 268	2 493 987	3 998	3,5
Kemična industrija	12 190 910	4,8	7 106 817	498 016	4 586 077	4,2	365 509	4 220 568	3 028	2,6
Industrija gradbenega materiala	2 733 354	1,1	1 120 047	121 257	1 492 050	1,4	502 746	989 304	4 888	4,3
splošno družbeni	2 720 527		1 113 714	121 063	1 485 750		499 070	986 680	4 847	
zadružni	12 827		6 333	194	6 300		3 676	2 624	41	
Lesna industrija	13 699 652	5,4	7 302 332	541 387	5 855 933	5,4	1 359 261	4 496 672	12 200	10,6
splošno družbeni	13 398 601		7 090 642	530 412	5 777 547		1 330 424	4 447 123	11 934	
zadružni	126 346		92 031	5 253	29 062		6 917	22 145	58	
množičnih organizacij	174 705		119 659	5 722	49 324		21 920	27 404	208	

## 29. Industrija po elementih, strokah in sektorjih lastništva (nadaljevanje)

Tisoči din

Stroka, sektor	Vrednost proizvodnje		Material- ni stroški	Amortiza- cija	Narodni dohodek				Vsi zaposleni	
	znesek	%			skupaj	%	plače	akumulacija	število	%
Industrija celuloze in papirja	10 818 817	4,3	5 197 359	196 327	5 425 131	5,0	361 861	5 063 270	3 231	2,8
splošno družbeni	10 797 917		5 183 210	195 827	5 418 880		359 859	5 059 021	3 212	
množičnih organizacij	20 900		14 149	500	6 251		2 002	4 249	19	
Tekstilna industrija	66 926 174	26,6	37 103 006	961 860	28 861 308	26,5	2 139 565	26 721 743	20 942	18,3
splošno družbeni	66 194 127		36 544 104	950 217	28 699 806		2 096 528	26 603 278	20 473	
zadružni	78 393		56 386	1 653	20 354		4 840	15 514	56	
množičnih organizacij	653 654		502 516	9 990	141 148		38 197	102 951	413	
Industrija usnja in obutve	10 888 346	4,3	6 941 145	151 606	3 795 595	3,5	584 818	3 210 777	5 346	4,7
splošno družbeni	10 788 188		6 870 300	150 907	3 766 981		573 414	3 193 567	5 223	
zadružni	100 158		70 845	699	28 614		11 404	17 210	123	
Industrija gumenih izdelkov	2 448 148	1,0	1 457 201	48 500	942 447	0,9	74 621	867 826	620	0,5
Živilska industrija	8 993 505	3,6	6 931 030	192 103	1 870 372	1,7	354 970	1 515 402	3 205	2,8
splošno družbeni	8 780 223		6 766 610	186 356	1 827 257		332 194	1 495 063	3 019	
zadružni	213 282		164 420	5 747	43 115		22 776	20 339	186	
Grafična industrija	1 531 103	0,6	912 257	56 528	562 318	0,5	182 597	379 721	1 447	1,3
splošno družbeni	734 468		432 457	25 170	276 841		87 621	189 220	707	
množičnih organizacij	796 635		479 800	31 358	285 477		94 976	190 501	740	
Tobačna industrija	2 885 696	1,1	1 783 326	80 000	1 022 370	0,9	52 028	970 342	597	0,5
Filmska industrija	191 132	0,1	149 899	4 740	36 493	0,0	23 018	13 475	144	0,1



30. Industrija po strokah in sektorjih lastništva  
Izvedeni pokazatelji

Stroka, sektor	Na enega zaposlenega odpade din				Stopnja prečižnega dela	Delež akumu- lacije v na- rodnem dohod- ku v %	Na 1 din plače odpade	
	vrednosti proizvodnje	narodnega dohodka	akumula- cije	mesečne plače			vrednosti proizvodnje	narodnega dohodka
SKUPAJ	2 195 690	948 184	831 198	9 749	711	87,7	18,77	8,11
splošno družbeni	2 216 547	959 882	842 761	9 760	720	87,8	18,93	8,20
zadružni	978 755	304 474	202 049	8 535	197	66,4	9,56	2,97
množičnih organizacij	1 149 097	343 550	230 257	9 441	203	67,0	10,14	3,03
Proizvodnja in razdeljevanje električne energije	2 665 973	1 426 810	1 296 948	10 822	999	90,9	20,53	10,99
Proizvodnja in predelava premoga	871 783	512 475	367 366	12 092	253	71,7	6,01	3,53
Proizvodnja nafte	2 442 777	342 685	226 454	9 686	195	66,1	21,02	2,95
Črna metalurgija	2 717 121	1 183 095	1 061 642	10 121	874	89,7	22,37	9,74
Barvna metalurgija	3 060 786	1 318 182	1 188 827	10 780	919	90,2	23,66	10,19
Proizvodnja in predelava nekovin	1 739 494	914 831	796 894	9 828	676	87,1	14,75	7,76
splošno družbeni	1 768 405	929 784	811 342	9 870	685	87,3	14,93	7,85
množičnih organizacij	449 791	249 349	144 791	8 713	138	58,1	4,30	2,38
Kovinska industrija	1 999 215	892 691	776 634	9 671	669	87,0	17,23	7,69
splošno družbeni	2 013 973	898 198	781 889	9 692	672	87,1	17,32	7,72
zadružni	603 810	371 941	279 702	7 687	303	75,2	6,55	4,03
Elektroindustrija	1 728 727	752 940	623 809	10 761	483	82,8	13,39	5,83
Kemična industrija	4 026 060	1 514 556	1 393 847	10 059	1 155	92,0	33,35	12,55
Industrija gradbenega materiala	559 197	305 248	202 394	8 571	197	66,3	5,44	2,97
splošno družbeni	561 281	306 530	203 565	8 580	198	66,4	5,45	2,98
zadružni	312 854	153 659	64 000	7 472	71	41,7	3,49	1,71
Lesna industrija	1 122 922	479 995	368 580	9 285	331	76,8	10,08	4,31
splošno družbeni	1 122 725	484 125	372 643	9 290	334	77,0	10,07	4,34
zadružni	2 178 379	501 069	381 810	9 938	320	76,2	18,27	4,20
množičnih organizacij	839 928	237 135	131 750	8 782	125	55,6	7,97	2,25

## 30. Industrija po strokah in sektorjih lastništva (nadaljevanje)

Stroka, sektor	Na enega zaposlenega odpade din				Stopnja presežnega dela	Delež akumulacije v narodnem dohodku v %	Na 1 din plače odpade	
	vrednosti proizvodnje	narodnega dohodka	akumulacije	mesečne plače			vrednosti proizvodnje	narodnega dohodka
Industrija celuloze in papirja	3 348 442	1 679 087	1 567 091	9 333	1 399	93,3	29,90	14,99
splošno družbeni	3 361 742	1 687 073	1 575 038	9 336	1 406	93,4	30,01	15,06
množičnih organizacij	1 100 000	329 000	223 632	8 781	212	68,0	10,44	3,12
Tekstilna industrija	3 195 787	1 378 154	1 275 988	8 514	1 249	92,6	31,28	13,49
splošno družbeni	3 233 240	1 401 837	1 299 432	8 534	1 269	92,7	31,57	13,69
zadružni	1 399 875	363 464	277 036	7 202	321	76,2	16,20	4,21
množičnih organizacij	1 582 697	341 763	249 276	7 707	270	72,9	17,11	3,70
Industrija usnja in obutve	2 036 727	709 988	600 594	9 116	549	84,6	18,62	6,49
splošno družbeni	2 065 516	721 229	611 443	9 149	557	84,8	18,81	6,57
zadružni	814 293	232 634	139 919	7 726	151	60,1	8,78	2,51
Industrija gumenih izdelkov	3 948 626	1 520 076	1 399 719	10 030	1 163	92,1	32,81	12,63
Živilska industrija	2 806 086	583 579	472 824	9 230	427	81,0	25,34	5,27
splošno družbeni	2 908 322	605 252	495 218	9 170	450	81,8	26,43	5,50
zadružni	1 146 677	231 801	109 349	10 204	89	47,2	9,36	1,89
Grafična industrija	1 058 122	388 610	262 419	10 516	208	67,5	8,39	3,08
splošno družbeni	1 038 851	391 571	267 637	10 328	216	68,3	8,38	3,16
množičnih organizacij	1 076 534	385 780	257 434	10 695	201	66,7	8,39	3,01
Tobačna industrija	4 833 662	1 712 513	1 625 363	7 262	1 865	94,9	55,46	19,65
Filmska industrija	1 327 306	253 424	93 576	13 321	59	36,9	8,30	1,59

## 31. Kmetijstvo, vrednost proizvodnje in narodni dohodek po sektorjih lastništva in okrajih

Tisoči din

	Vrednost proizvodnje						Narodni dohodek					
	splošno družbeni		zadružni		privatni		splošno družbeni		zadružni		privatni	
	znesek	%	znesek	%	znesek	%	znesek	%	znesek	%	znesek	%
LR SLOVENIJA	1 605 193	100	995 468	100	30 784 882	100	705 828	100	483 609	100	17 831 775	100
Celje mesto	35 149	2,2	-	-	118 994	0,4	15 907	2,3	-	-	60 541	0,3
Celje okolica	133 445	8,3	11 444	1,2	2 849 179	9,2	69 125	9,8	4 960	1,0	1 449 458	8,1
Črnomelj	40 642	2,5	4 134	0,4	617 575	2,0	17 916	2,5	320	0,1	352 751	2,0
Gorica	60 676	3,8	229 262	23,0	1 608 934	5,2	38 079	5,4	126 786	26,2	1 091 890	6,1
Kočevje	305 695	19,0	19 276	1,9	705 364	2,3	105 681	15,0	7 982	1,6	444 149	2,5
Kranj	23 225	1,4	43 330	4,4	1 482 264	4,8	10 791	1,5	25 371	5,2	978 308	5,5
Krško	35 098	2,2	15 343	1,5	1 758 392	5,7	16 037	2,3	6 419	1,3	1 018 851	5,7
Ljubljana mesto	84 394	5,3	91 353	9,2	757 456	2,5	40 792	5,8	28 828	6,0	441 559	2,5
Ljubljana okolica	72 338	4,5	65 934	6,6	3 064 815	10,0	38 519	5,5	32 372	6,7	1 907 652	10,7
Ljutomer	200 071	12,5	143 974	14,5	1 495 353	4,8	92 354	13,1	92 462	19,1	808 773	4,5
Maribor mesto	87 792	5,5	-	-	299 899	1,0	36 703	5,2	-	-	179 115	1,0
Maribor okolica	108 609	6,8	146 043	14,7	3 123 832	10,1	54 230	7,7	72 908	15,1	1 885 979	10,6
Murska Sobota	144 475	9,0	10 493	1,0	2 843 646	9,2	44 475	6,3	4 322	0,9	1 279 276	7,2
Novo mesto	26 147	1,6	-	-	1 778 759	5,8	13 088	1,8	-	-	1 091 132	6,1
Postojna	16 751	1,0	25 162	2,5	1 012 386	3,3	8 807	1,2	11 377	2,3	615 770	3,5
Ptuj	141 825	8,8	67 300	6,8	2 409 618	7,8	67 204	9,5	31 696	6,6	1 359 185	7,6
Radovljica	20 465	1,3	-	-	640 303	2,1	11 495	1,6	-	-	425 946	2,4
Sežana	4 889	0,3	9 874	1,0	854 400	2,8	1 646	0,2	6 465	1,3	475 761	2,7
Slovenj Gradec	55 368	3,5	74 863	7,5	947 333	3,1	19 005	2,7	14 319	3,0	573 630	3,2
Šoštanj	-	-	20 126	2,0	735 961	2,4	-	-	10 002	2,1	504 034	2,8
Tolmin	7 197	0,4	4 879	0,5	1 039 605	3,4	3 451	0,5	2 343	0,5	482 568	2,7
Trbovlje	942	0,1	12 678	1,3	640 814	2,1	523	0,1	4 677	1,0	405 447	2,3

## 32. Kmetijstvo, zaposleno osebje po sektorjih lastništva in okrajih

	Skupaj		Splošno družbeni		Zadružni		Privatni	
	število	%	število	%	število	%	število	%
LR SLOVENIJA	345 029	100	5 574	100	5 106	100	334 349	100
Celje mesto	665	0,2	101	1,8	-	-	564	0,2
Celje okolica	37 139	10,8	489	8,8	57	1,1	36 593	11,0
Črnomelj	10 311	3,0	146	2,6	35	0,7	10 130	3,0
Gorica	15 378	4,4	295	5,3	1 361	26,7	13 722	4,1
Kočevje	8 216	2,4	895	16,1	32	0,6	7 289	2,2
Kranj	11 573	3,3	81	1,4	60	1,2	11 432	3,4
Krško	23 960	7,0	120	2,2	25	0,5	23 815	7,1
Ljubljana mesto	2 782	0,8	315	5,7	90	1,8	2 377	0,7
Ljubljana okolica	27 222	7,9	319	5,7	272	5,4	26 631	8,0
Ljutomer	20 746	6,0	802	14,4	1 443	28,3	18 501	5,6
Maribor mesto	1 686	0,5	319	5,7	-	-	1 367	0,4
Maribor okolica	31 068	9,0	341	6,1	856	16,8	29 871	8,9
Murska Sobota	44 614	12,9	367	6,6	68	1,3	44 179	13,2
Novo mesto	24 729	7,2	108	1,9	-	-	24 621	7,4
Postojna	11 217	3,2	56	1,0	105	2,1	11 056	3,3
Ptuj	31 127	9,0	569	10,2	423	8,3	30 135	9,0
Radovljica	3 328	1,0	83	1,5	-	-	3 245	1,0
Sežana	9 526	2,8	10	0,2	78	1,5	9 438	2,8
Slovenj Gradec	8 644	2,5	125	2,2	74	1,4	8 445	2,5
Šoštanj	6 550	1,9	-	-	55	1,1	6 495	1,9
Tolmin	10 113	2,9	29	0,5	41	0,8	10 043	3,0
Trbovlje	4 435	1,3	4	0,1	31	0,6	4 400	1,3

## 33. Promet, vrednost proizvodnje, narodni dohodek in zaposleno osebje po okrajih

	Skupaj						Železniški promet			
	vrednost proizvodnje		narodni dohodek		zaposleno osebje		vrednost proizvodnje v tisočih din	narodni dohodek		zaposleno osebje
	tisoči din	%	tisoči din	%	število	%		tisoči din	%	
LR SLOVENIJA	16 677 595	100	6 395 271	100	23 109	100	12 594 000	4 651 000	100	16 346
Celje mesto	741 275	4,5	282 203	4,4	951	4,1	541 542	199 993	4,3	703
Celje okolica	904 107	5,4	356 374	5,6	1 285	5,6	793 422	293 013	6,3	1 030
Črnomelj	149 741	0,9	59 427	0,9	222	1,0	125 940	46 510	1,0	163
Gorica	655 919	3,9	251 216	3,9	833	3,6	390 414	144 181	3,1	507
Kočevje	627 692	3,8	195 087	3,1	705	3,1	365 226	134 879	2,9	474
Kranj	538 812	3,2	219 552	3,4	779	3,4	377 820	139 530	3,0	490
Krško	981 189	5,9	369 318	5,8	1 349	5,8	831 204	306 966	6,6	1 079
Ljubljana mesto	2 245 546	13,5	917 100	14,4	3 477	15,0	1 209 024	446 496	9,6	1 569
Ljubljana okolica	990 082	5,9	384 927	6,0	1 418	6,1	868 986	320 919	6,9	1 128
Ljutomer	137 204	0,8	56 194	0,9	220	1,0	88 158	32 557	0,7	114
Maribor mesto	977 428	5,9	378 900	5,9	1 259	5,4	403 008	148 832	3,2	523
Maribor okolica	959 752	5,8	365 502	5,7	1 343	5,8	818 610	302 315	6,5	1 062
Murska Sobota	187 296	1,1	79 242	1,2	308	1,3	113 346	41 859	0,9	147
Novo mesto	325 740	2,0	125 988	2,0	484	2,1	239 286	88 369	1,9	311
Postojna	404 357	2,4	154 673	2,4	578	2,5	239 286	88 369	1,9	311
Ptuj	313 012	1,9	118 955	1,9	435	1,9	188 910	69 765	1,5	245
Radovljica	1 621 262	9,7	611 342	9,6	2 188	9,5	1 549 062	572 073	12,3	2 011
Sežana	382 710	2,3	150 175	2,3	560	2,4	289 662	106 973	2,3	376
Slovenj Gradec	574 420	3,4	219 045	3,4	789	3,4	503 760	186 040	4,0	654
Šoštanj	769 829	4,6	289 706	4,5	1 045	4,5	717 858	265 107	5,7	932
Tolmin	240 971	1,4	83 226	1,3	305	1,3	62 970	23 255	0,5	82
Trbovlje	1 949 251	11,7	727 119	11,4	2 576	11,2	1 876 506	692 999	14,9	2 435

33. Promet, vrednost proizvodnje, narodni dohodek in zaposleno osebje po okrajih  
(nadaljevanje)

	Cestni promet						Poštni promet			
	vrednost proizvodnje		narodni dohodek		zaposleno osebje		vrednost proizvodnje v tisočih din	narodni dohodek		zaposleno osebje
	tisoči din	%	tisoči din	%	število	%		tisoči din	%	
LR SLOVENIJA	2 710 595	100	940 271	100	3 075	100	1 373 000	804 000	100	3 688
Celje mesto	158 543	5,8	58 090	6,2	137	4,5	41 190	24 120	3,0	111
Celje okolica	26 932	1,0	14 317	1,5	30	1,0	83 753	49 044	6,1	225
Črnomelj	3 206	0,1	857	0,1	4	0,1	20 595	12 060	1,5	55
Gorica	205 093	7,6	71 659	7,6	164	5,3	60 412	35 376	4,4	162
Kočevje	233 633	8,6	43 324	4,6	154	5,0	28 833	16 884	2,1	77
Kranj	97 834	3,6	43 038	4,6	119	3,9	63 158	36 984	4,6	170
Krško	86 827	3,2	25 368	2,7	100	3,3	63 158	36 984	4,6	170
Ljubljana mesto	789 382	29,1	325 884	34,7	1 244	40,5	247 140	144 720	18,0	664
Ljubljana okolica	22 240	0,8	6 120	0,6	25	0,8	98 856	57 888	7,2	265
Ljutomer	14 721	0,5	3 537	0,4	14	0,5	34 325	20 100	2,5	92
Maribor mesto	463 207	17,1	164 944	17,5	437	14,2	111 213	65 124	8,1	299
Maribor okolica	58 762	2,2	14 947	1,6	60	2,0	82 380	48 240	6,0	221
Murska Sobota	24 522	0,9	8 439	0,9	28	0,9	49 428	28 944	3,6	133
Novo mesto	39 772	1,5	10 283	1,1	48	1,6	46 682	27 336	3,4	125
Postojna	112 897	4,2	35 752	3,8	127	4,1	52 174	30 552	3,8	140
Ptuj	66 436	2,5	15 422	1,6	35	1,1	57 666	33 768	4,2	155
Radovljica	22 772	0,8	10 325	1,1	44	1,4	49 428	28 944	3,6	133
Šožana	55 977	2,1	21 494	2,3	84	2,7	37 071	21 708	2,7	100
Slovenj Gradec	33 589	1,2	11 297	1,2	35	1,1	37 071	21 708	2,7	100
Šoštanj	19 019	0,7	5 303	0,6	25	0,8	32 952	19 296	2,4	88
Tolmin	139 557	5,2	37 459	4,0	120	3,9	38 444	22 512	2,8	103
Trbovlje	35 674	1,3	12 412	1,3	41	1,3	37 071	21 708	2,7	100

## 34. Trgovina in gostinstvo, vrednost proizvodnje po sektorjih in okrajih

Tisoči din

	Trgovina na debelo		Trgovina na drobno								Zunanja trgovina		Gostinstvo in turizem skupaj	
			skupaj		splošno družbeni		zadružni		množičnih organizacij					
	znesek	%	znesek	%	znesek	%	znesek	%	znesek	%	znesek	%	znesek	%
LR SLOVENIJA	2 560 683	100	11 257 813	100	4 741 665	100	6 285 384	100	230 764	100	2 728 284	100	7 981 348	100
Celje mesto	149 776	5,8	474 846	4,2	427 249	9,0	23 038	0,4	24 559	10,6	-	-	240 849	3,0
Celje okolica	31 133	1,2	687 317	6,1	127 039	2,7	558 572	8,9	1 706	0,7	219 675	8,0	590 105	7,4
Črnomelj	2 837	0,1	108 778	1,0	25 410	0,5	81 699	1,3	1 669	0,7	-	-	63 788	0,8
Gorica	133 495	5,2	430 437	3,8	92 240	2,0	331 138	5,3	7 059	3,1	96 700	3,5	242 677	3,0
Kočevje	14 682	0,6	360 503	3,2	62 615	1,3	294 972	4,7	2 916	1,3	10 513	0,4	184 988	2,3
Kranj	64 115	2,5	1 025 672	9,1	378 160	8,0	641 170	10,2	6 342	2,8	1 583	0,1	436 725	5,5
Krško	95 651	3,7	271 224	2,4	90 140	1,9	176 507	2,8	4 577	2,0	-	-	184 970	2,3
Ljubljana mesto	931 181	36,4	1 963 863	17,5	1 734 684	36,6	132 116	2,1	97 063	42,1	2 323 772	85,1	1 795 564	22,5
Ljubljana okolica	54 402	2,1	743 571	6,6	151 976	3,2	585 302	9,3	6 293	2,7	-	-	580 099	7,3
Ljutomer	92 428	3,6	111 929	1,0	25 513	0,5	83 440	1,3	2 976	1,3	-	-	280 063	3,5
Maribor mesto	349 843	13,7	671 477	6,0	571 393	12,1	78 509	1,2	21 575	9,3	1 473	0,1	676 763	8,5
Maribor okolica	45 042	1,8	730 585	6,5	80 350	1,7	647 199	10,3	3 036	1,3	-	-	269 228	3,4
Murska Sobota	27 732	1,1	318 923	2,8	133 695	2,8	180 582	2,9	4 646	2,0	-	-	161 496	2,0
Novo mesto	5 939	0,2	330 011	2,9	86 875	1,8	237 462	3,8	5 674	2,5	4 986	0,2	160 031	2,0
Postojna	209 410	8,2	486 293	4,3	79 062	1,7	402 364	6,4	4 867	2,1	12 977	0,5	319 980	4,0
Ptuj	121 945	4,8	448 802	4,0	118 563	2,5	326 993	5,2	3 246	1,4	37 828	1,4	127 937	1,6
Radovljica	36 715	1,4	337 639	3,0	137 387	2,9	193 501	3,1	6 751	2,9	11 097	0,4	550 941	6,9
Sežana	61 174	2,4	188 013	1,7	74 203	1,6	110 780	1,8	3 030	1,3	7 680	0,3	141 328	1,8
Slovenj Gradec	69 238	2,7	451 021	4,0	81 850	1,7	364 407	5,8	4 764	2,1	-	-	233 656	2,9
Šoštanj	24 940	1,0	472 807	4,2	67 920	1,4	399 308	6,3	5 579	2,4	-	-	151 394	1,9
Tolmin	26 646	1,0	485 530	4,3	95 498	2,0	385 416	6,1	4 616	2,0	-	-	182 152	2,3
Trbovlje	12 359	0,5	158 572	1,4	99 843	2,1	50 909	0,8	7 820	3,4	-	-	406 614	5,1

## 35. Trgovina in gostinstvo, narodni dohodek po sektorjih in okrajih

Tisoči din

	Trgovina na debelo		Trgovina na drobno								Zunanja trgovina		Gostinstvo in turizem	
			skupaj		splošno družbeni		zadružni		množičnih organizacij					
	znesek	%	znesek	%	znesek	%	znesek	%	znesek	%	znesek	%	znesek	%
LR SLOVENIJA	1 376 802	100	5 892 834	100	2 791 068	100	2 978 948	100	122 818	100	1 878 749	100	1 824 885	100
Celje mesto	68 183	5,0	244 701	4,2	220 064	7,9	10 176	0,3	14 461	11,8	-	-	46 796	2,6
Celje okolica	20 962	1,5	312 322	5,3	58 498	2,1	252 884	8,5	940	0,8	137 299	7,3	184 540	10,1
Črnomelj	1 849	0,1	49 170	0,8	16 699	0,6	31 568	1,1	903	0,7	-	-	10 990	0,6
Gorica	49 591	3,6	239 466	4,1	52 700	1,9	183 152	6,2	3 614	3,0	81 510	4,3	41 238	2,2
Kočevje	5 961	0,4	202 854	3,4	35 144	1,2	166 326	5,6	1 384	1,1	7 162	0,4	32 026	1,8
Kranj	47 793	3,5	607 298	10,3	230 948	8,3	373 072	12,5	3 278	2,7	1 114	0,1	95 285	5,2
Krško	42 645	3,1	126 611	2,1	44 753	1,6	79 579	2,7	2 279	1,9	-	-	38 218	2,1
Liubljana mesto	601 084	43,7	1 249 855	21,2	1 132 477	40,6	65 466	2,2	51 912	42,3	1 606 023	85,5	494 442	27,1
Ljubljana okolica	26 536	1,9	396 868	6,6	94 344	3,4	289 295	9,7	3 229	2,6	-	-	100 555	5,5
Ljutomer	35 621	2,6	55 788	0,9	12 438	0,4	41 905	1,4	1 445	1,2	-	-	97 211	5,3
Maribor mesto	198 603	14,4	370 843	6,3	331 921	11,9	27 331	0,9	11 591	9,4	1 088	0,1	143 900	7,9
Maribor okolica	20 252	1,5	331 975	5,6	41 501	1,5	288 969	9,7	1 505	1,2	-	-	61 512	3,4
Murska Sobota	17 582	1,3	160 326	2,7	73 986	2,7	83 992	2,8	2 348	1,9	-	-	35 127	1,9
Novo mesto	4 241	0,3	166 292	2,8	54 065	1,9	109 233	3,7	2 994	2,4	4 281	0,2	32 114	1,8
Postojna	66 064	4,8	230 295	3,9	36 589	1,3	191 137	6,4	2 569	2,1	9 145	0,5	58 227	3,2
Ptuj	58 313	4,2	164 172	2,8	71 709	2,6	90 749	3,0	1 714	1,4	21 762	1,1	23 076	1,3
Radovljica	22 189	1,6	192 681	3,3	69 882	2,5	119 303	4,0	3 496	2,8	4 894	0,3	132 065	7,2
Sežana	21 397	1,6	95 508	1,6	36 754	1,3	57 255	1,9	1 499	1,2	4 471	0,2	24 787	1,4
Slovenj Gradec	30 155	2,2	209 831	3,6	45 293	1,6	162 072	5,4	2 466	2,0	-	-	38 830	2,1
Šoštanj	11 843	0,9	228 506	3,9	20 608	0,7	205 014	6,9	2 884	2,3	-	-	25 574	1,4
Tolmin	16 820	1,2	179 652	3,1	56 013	2,0	121 321	4,1	2 318	1,9	-	-	34 481	1,9
Trbovlje	9 018	0,6	87 820	1,5	54 682	2,0	29 149	1,0	3 989	3,3	-	-	73 891	4,0



## 36. Trgovina in gostinstvo, zaposleno osebje po sektorjih in okrajih

	Trgovina na debelo		Trgovina na drobno								Zunanja trgovina		Gostinstvo in tu- rizem	
			skupaj		splošno družbeni		zadružni		množičnih organizacij					
	število	%	število	%	število	%	število	%	število	%	število	%	število	%
LR SLOVENIJA	3 083	100	21 306	100	9 798	100	10 895	100	613	100	2 002	100	8 137	100
Celje mesto	200	6,5	890	4,2	761	7,8	59	0,5	70	11,4	-	-	229	2,8
Celje okolica	51	1,7	1 266	5,9	314	3,2	947	8,7	5	0,8	185	9,3	923	11,3
Črnomelj	3	0,1	238	1,1	75	0,8	159	1,4	4	0,6	-	-	53	0,7
Gorica	156	5,1	1 154	5,4	258	2,6	877	8,0	19	3,1	72	3,6	220	2,7
Kočevje	19	0,6	596	2,8	134	1,4	456	4,2	6	1,0	13	0,6	140	1,7
Kranj	81	2,6	1 669	7,9	739	7,6	910	8,3	20	3,3	2	0,1	352	4,3
Krško	120	3,9	672	3,2	226	2,3	433	4,0	13	2,1	-	-	198	2,4
Ljubljana mesto	928	30,1	3 528	16,6	2 960	30,2	333	3,0	235	38,3	1 572	78,6	1 829	22,6
Ljubljana okolica	67	2,2	1 287	6,0	390	4,0	878	8,1	19	3,1	-	-	564	6,9
Ljutomer	84	2,7	297	1,4	62	0,6	227	2,1	8	1,3	-	-	340	4,2
Maribor mesto	518	16,8	1 500	7,1	1 287	13,1	150	1,4	63	10,3	2	0,1	654	8,0
Maribor okolica	59	1,9	1 304	6,1	238	2,4	1 060	9,7	6	1,0	-	-	272	3,3
Murska Sobota	48	1,6	766	3,6	309	3,2	445	4,1	12	2,0	-	-	206	2,5
Novo mesto	7	0,2	767	3,6	228	2,3	523	4,8	16	2,6	5	0,2	219	2,7
Postojna	212	6,9	866	4,1	148	1,5	703	6,5	15	2,4	17	0,8	259	3,2
Ptuj	183	5,9	705	3,3	293	3,0	402	3,7	10	1,6	99	5,0	149	1,8
Radovljica	41	1,3	664	3,1	347	3,5	295	2,7	22	3,6	22	1,1	668	8,2
Sežana	72	2,3	455	2,1	124	1,3	325	3,0	6	1,0	13	0,6	108	1,3
Slovenj Gradec	112	3,6	814	3,8	228	2,3	573	5,3	13	2,1	-	-	191	2,4
Šoštanj	41	1,3	602	2,8	99	1,0	489	4,5	14	2,3	-	-	140	1,7
Tolmin	64	2,1	815	3,8	254	2,6	547	5,0	14	2,3	-	-	183	2,3
Trbovlje	17	0,6	451	2,1	324	3,3	104	1,0	23	3,8	-	-	240	3,0

## 37. Gostinstvo, družbeni sektor po okrajih

	Vrednost proizvodnje (promet) v tisočih din						Narodni dohodek v tisočih din						Zaposleno osebje					
	splošno družbeni		zadružni		množičnih orga- nizacij		splošno družbeni		zadružni		množičnih orga- nizacij		splošno družbeni		zadružni		množičnih orga- nizacij	
	znesek	%	znesek	%	znesek	%	znesek	%	znesek	%	znesek	%	število	%	število	%	število	%
LR SLOVENIJA	5 991 077	100	83 128	100	255 798	100	1 393 291	100	13 634	100	49 260	100	6 235	100	61	100	282	100
Celje mesto	168 144	2,8	-	-	2 179	0,9	34 246	2,5	-	-	298	0,6	174	2,8	-	-	3	1,1
Celje okolica	419 503	7,0	-	-	-	-	118 376	8,5	-	-	-	-	731	11,7	-	-	-	-
Črnomelj	41 891	0,7	-	-	-	-	6 615	0,5	-	-	-	-	30	0,5	-	-	-	-
Gorica	189 078	3,2	-	-	1 124	0,4	32 534	2,3	-	-	279	0,6	172	2,8	-	-	1	0,3
Kočevje	136 829	2,3	11 566	13,9	2 593	1,0	24 756	1,8	1 338	9,8	725	1,5	102	1,6	4	6,5	5	1,8
Kranj	267 610	4,5	15 962	19,2	22 489	8,8	55 130	4,0	2 647	19,4	2 480	5,0	221	3,5	12	19,7	23	8,1
Krško	136 829	2,3	-	-	1 157	0,4	25 539	1,8	-	-	201	0,4	122	2,0	-	-	1	0,3
Ljubljana mesto	1 506 292	25,1	35 487	42,7	3 784	1,5	410 905	29,4	6 963	51,1	738	1,5	1 661	26,7	32	52,5	5	1,8
Ljubljana okolica	408 826	6,8	-	-	8 867	3,5	77 963	5,6	-	-	1 181	2,4	349	5,6	-	-	16	5,7
Ljutomer	244 011	4,1	-	-	-	-	91 341	6,6	-	-	-	-	306	4,9	-	-	-	-
Maribor mesto	614 212	10,2	-	-	26 140	10,2	136 232	9,8	-	-	3 521	7,1	610	9,8	-	-	20	7,1
Maribor okolica	179 124	3,0	-	-	34 301	13,4	35 652	2,6	-	-	6 760	13,7	160	2,6	-	-	33	11,7
Murska Sobota	73 906	1,2	-	-	-	-	17 034	1,2	-	-	-	-	91	1,5	-	-	-	-
Novo mesto	81 818	1,4	-	-	6 936	2,7	19 728	1,4	-	-	1 412	2,9	102	1,6	-	-	9	3,2
Postojna	226 086	3,8	-	-	-	-	40 118	2,9	-	-	-	-	195	3,1	-	-	-	-
Ptuj	79 439	1,3	1 782	2,1	-	-	15 643	1,1	352	2,6	-	-	88	1,4	2	3,3	-	-
Radovljica	390 234	6,5	-	-	79 548	31,2	104 635	7,5	-	-	19 799	40,2	489	7,9	-	-	118	41,9
Sežana	122 733	2,1	-	-	4 049	1,6	22 991	1,7	-	-	816	1,6	91	1,4	-	-	3	1,1
Slovenj Gradec	187 236	3,1	-	-	16 882	6,6	33 994	2,4	-	-	3 090	6,3	166	2,7	-	-	9	3,2
Šoštanj	111 210	1,8	-	-	15 703	6,1	19 233	1,4	-	-	1 955	4,0	83	1,3	-	-	15	5,3
Tolmin	156 240	2,6	-	-	659	0,2	29 723	2,1	-	-	94	0,2	146	2,3	-	-	1	0,3
Trbovlje	249 826	4,2	18 331	22,1	29 387	11,5	40 903	2,9	2 334	17,1	5 911	12,0	146	2,3	11	18,0	20	7,1

## 38. Dejavnost kmetijskih zadrug (KZ) po okrajih

Tisoči din

	Zajete zadruga	Vrednost proizvodnje		Materialni stroški	Amortizacija	Plače	Akumulacija	Prometni davek	Narodni dohodek		Število zaposlenih		
		znesek	%						znesek	%	skupaj	od tega	
												delavci	vajenci
LR SLOVENIJA	839	5 290 949	100	2 486 538	151 285	811 114	1 790 966	51 046	2 653 126	100	9 541	7 088	718
Celje mesto	1	23 038	0,4	11 890	972	5 085	5 090	1	10 176	0,4	59	16	-
Celje okolica	73	471 453	9,0	234 643	16 543	69 069	147 901	3 297	220 267	8,3	832	624	56
Črnomelj	14	81 699	1,6	45 437	4 694	14 644	15 517	1 407	31 568	1,2	159	94	27
Gorica	70	196 163	3,7	80 114	4 843	45 473	58 926	6 807	111 206	4,2	566	417	55
Kočevje	22	266 888	5,0	110 124	4 245	30 677	119 225	2 617	152 519	5,7	404	291	38
Kranj	49	616 052	11,6	241 794	12 152	90 894	269 262	1 950	362 106	13,7	880	697	47
Krško	34	176 507	3,3	89 270	7 658	33 439	42 226	3 914	79 579	3,0	433	301	31
Ljubljana mesto	16	21 477	0,4	9 492	726	5 406	5 030	823	11 259	0,4	53	37	3
Ljubljana okolica	97	527 771	10,0	238 782	13 786	69 729	202 510	2 964	275 203	10,4	811	591	62
Ljutomer	24	59 664	1,1	27 476	2 150	13 949	15 913	176	30 038	1,1	169	126	16
Maribor mesto	2	22 168	0,4	13 228	222	3 936	4 388	394	8 718	0,3	42	30	3
Maribor okolica	63	647 199	12,3	338 164	20 066	95 824	187 685	5 460	288 969	10,9	1 060	818	57
Murska Sobota	88	131 050	2,5	68 872	5 656	30 134	25 747	641	56 522	2,1	378	279	30
Novo mesto	36	195 884	3,7	93 545	4 592	36 310	60 174	1 263	97 747	3,7	480	341	64
Postojna	33	402 364	7,6	203 046	8 181	59 789	126 954	4 394	191 137	7,2	703	525	64
Ptuj	44	134 442	2,5	62 716	6 016	26 912	36 340	2 458	65 710	2,5	330	238	25
Radovljica	24	186 037	3,5	62 393	7 796	27 359	87 652	837	115 848	4,4	273	200	15
Sežana	38	110 780	2,1	51 079	2 446	24 471	29 466	3 318	57 255	2,2	325	243	41
Slovenj Gradec	25	364 407	6,9	192 453	9 882	37 986	122 883	1 203	162 072	6,1	573	433	37
Šoštanj	26	399 308	7,5	182 834	11 460	43 681	160 831	502	205 014	7,7	489	387	27
Tolmin	45	209 074	4,0	110 802	5 781	37 440	48 535	6 516	92 491	3,5	426	341	12
Trbovlje	15	47 524	0,9	18 384	1 418	8 907	18 711	104	27 722	1,0	96	59	8

## 39. Kmetijske delovne zadruga (KDZ) po okrajih

Tisoči din

	Zajete zadruga	Vrednost proizvodnje		Materialni stroški	Amortizacija	Plače	Akumulacija	Narodni dohodek		Število združnikov
		znesek	%					znesek	%	
LR SLOVENIJA	79	731 436	100	292 311	39 580	248 434	151 111	399 545	100	4 589
Celje okolica	3	11 444	1,6	5 548	936	3 399	1 561	4 960	1,2	57
Črnomelj	2	4 134	0,6	3 031	783	1 589	- 1 269	320	0,1	35
Gorica	21	215 317	29,4	87 226	6 593	93 252	28 246	121 498	30,4	1 344
Kočevje	2	19 276	2,6	10 144	1 150	3 993	3 989	7 982	2,0	32
Kranj	2	40 021	5,5	15 151	355	7 083	17 432	24 515	6,1	54
Ljubljana okolica	6	34 083	4,7	19 117	2 065	11 260	1 641	12 901	3,2	121
Ljutomer	8	143 974	19,7	41 666	9 846	48 900	43 562	92 462	23,2	1 443
Maribor okolica	13	129 309	17,7	49 139	8 911	37 000	34 259	71 259	17,9	770
Postojna	8	25 162	3,4	11 820	1 965	6 716	4 661	11 377	2,8	105
Ptuj	6	59 518	8,2	26 620	4 048	17 668	11 182	28 850	7,2	405
Sežana	2	9 874	1,3	2 935	474	5 597	868	6 465	1,6	78
Slovenj Gradec	1	4 525	0,6	2 720	256	1 549	-	1 549	0,4	30
Šoštanj	3	20 126	2,7	8 889	1 235	5 678	4 324	10 002	2,5	55
Tolmin	1	4 879	0,7	2 297	239	2 290	53	2 343	0,6	41
Trbovlje	1	9 794	1,3	6 008	724	2 460	602	3 062	0,8	19

## 40. Privatno kmetijstvo po okrajih

Tisoči din

	Vrednost proizvodnje			Materialni stroški			Amorti- za- cija	Narodni dohodek		
	znesek	%	indeks (1952 = 100)	skupaj	v naravi	v gotovini		znesek	%	indeks (1952=100)
LR SLOVENIJA	30 784 882	100	88,2	12 402 039	10 502 874	1 899 165	551 068	17 831 775	100	91,7
Celje mesto	118 994	0,4	90,0	56 581	46 718	9 863	1 872	60 541	0,3	91,0
Celje okolica	2 849 179	9,2	80,9	1 354 893	844 567	510 326	44 828	1 449 458	8,1	80,8
Črnomelj	617 575	2,0	86,7	253 914	242 201	11 713	10 910	352 751	2,0	85,3
Gorica	1 608 934	5,2	81,9	483 274	400 274	83 000	33 770	1 091 890	6,1	97,3
Kočevje	705 364	2,3	94,1	247 478	195 094	52 384	13 737	444 149	2,5	104,2
Kranj	1 482 264	4,8	80,2	473 699	418 245	55 454	30 257	978 308	5,5	99,3
Krško	1 758 392	5,7	83,5	708 030	606 280	101 750	31 511	1 018 851	5,7	85,4
Ljubljana mesto	757 456	2,5	84,2	302 241	274 484	27 757	13 656	441 559	2,5	78,3
Ljubljana okolica	3 064 815	10,0	94,7	1 098 163	1 009 877	88 286	59 000	1 907 652	10,7	111,2
Ljutomer	1 495 353	4,8	106,1	662 317	587 597	74 720	24 263	808 773	4,5	90,5
Maribor mesto	299 899	1,0	93,5	115 244	100 251	14 993	5 540	179 115	1,0	90,0
Maribor okolica	3 123 832	10,1	71,7	1 179 524	1 038 666	140 858	58 329	1 885 979	10,6	76,7
Murska Sobota	2 843 646	9,2	113,6	1 524 805	1 245 875	278 930	39 565	1 279 276	7,2	107,9
Novo mesto	1 778 759	5,8	81,9	653 881	540 957	112 924	33 746	1 091 132	6,1	88,1
Postojna	1 012 386	3,3	73,9	377 572	310 960	66 612	19 044	615 770	3,5	74,5
Ptuj	2 409 618	7,8	92,9	1 008 397	946 897	61 500	42 036	1 359 185	7,6	111,4
Radovljica	640 303	2,1	85,9	200 861	190 425	10 436	13 496	425 946	2,4	79,5
Sežana	854 400	2,8	110,6	363 925	305 538	58 387	14 714	475 761	2,7	114,0
Slovenj Gradec	947 333	3,1	93,6	355 962	303 040	52 922	17 741	573 630	3,2	78,4
Šoštanj	735 961	2,4	102,0	216 338	196 938	19 400	15 589	504 034	2,8	104,0
Tolmin	1 039 605	3,4	90,3	542 113	507 263	34 850	14 924	482 568	2,7	77,2
Trbovlje	640 814	2,1	108,1	222 827	190 727	32 100	12 540	405 447	2,3	112,5

## 41. Privatno gradbeništvo po okrajih

Tisoči din

	Vrednost proizvodnje		Materialni stroški	Amortiza- cija	Narodni dohodek	Število zaposlenih
	znesek	%				
LR SLOVENIJA	2 649 847	100,0	1 900 060	180 147	569 640	4 897
Celje mesto	87 546	3,3	62 803	5 945	18 798	162
Celje okolica	211 698	8,0	151 645	14 412	45 571	391
Črnomelj	52 840	2,0	37 844	3 603	11 393	98
Gorica	58 395	2,2	41 900	3 963	12 532	108
Kočevje	53 321	2,0	38 326	3 603	11 392	98
Kranj	211 914	8,0	151 932	14 411	45 571	391
Krško	133 632	5,0	96 143	9 007	28 482	244
Ljubljana mesto	544 047	20,5	390 342	36 929	116 776	1 004
Ljubljana okolica	353 600	13,4	253 129	24 139	76 332	656
Ljutomer	33 676	1,3	23 929	2 342	7 405	64
Maribor mesto	31 805	1,2	22 807	2 162	6 836	59
Maribor okolica	103 640	3,9	74 398	7 026	22 216	191
Murska Sobota	152 128	5,8	108 640	10 449	33 039	284
Novo mesto	64 693	2,4	46 698	4 324	13 671	118
Postojna	53 869	2,0	38 873	3 603	11 393	98
Ptuj	76 206	2,9	54 462	5 224	16 520	142
Radovljica	153 305	5,8	109 817	10 449	33 039	284
Sežana	10 228	0,4	7 228	721	2 279	20
Slovenj Gradec	103 578	3,9	74 336	7 026	22 216	191
Šoštanj	73 972	2,8	52 978	5 044	15 950	137
Tolmin	2 932	0,1	2 182	180	570	5
Trbovlje	82 892	3,1	59 648	5 585	17 659	152

## 42. Privatni promet po okrajih

Tisoči din

	Vrednost proizvodnje		Materialni stroški	Amortizacija	Plače	Akumulacija	Prometni davek	Narodni dohodek		Število zaposlenih
	znesek	%						znesek	%	
LR SLOVENIJA	575 028	100	262 780	104 160	91 441	50 354	66 293	208 088	100	671
Celje mesto	21 090	3,7	8 407	5 076	4 453	3 154	-	7 607	3,7	33
Celje okolica	20 894	3,6	4 058	4 758	4 174	3 725	4 179	12 078	5,8	23
Črnomelj	3 206	0,5	1 496	853	748	109	-	857	0,4	4
Gorica	22 678	4,0	12 467	3 948	3 463	1 200	1 600	6 263	3,0	27
Kočevje	1 500	0,3	830	180	158	92	240	490	0,2	2
Kranj	38 956	6,8	11 723	7 666	6 777	5 015	7 775	19 567	9,4	47
Krško	21 680	3,8	7 328	4 171	3 659	1 986	4 536	10 181	4,9	34
Ljubljana mesto	97 599	17,0	51 037	16 162	14 177	5 809	10 414	30 400	14,6	134
Ljubljana okolica	9 585	1,6	5 193	1 964	1 723	705	-	2 428	1,2	16
Ljutomer	13 787	2,4	8 064	2 532	2 240	951	-	3 191	1,5	13
Maribor mesto	112 665	19,6	36 069	20 083	17 617	17 196	21 700	56 513	27,2	133
Maribor okolica	56 174	9,8	32 040	10 146	8 900	1 130	3 958	13 988	6,7	57
Murska Sobota	11 128	1,9	5 904	1 870	1 640	517	1 197	3 354	1,6	16
Novo mesto	941	0,1	540	171	150	80	-	230	0,1	1
Postojna	21 047	3,7	10 692	3 386	2 970	1 265	2 734	6 969	3,4	27
Ptuj	56 856	9,9	34 225	10 838	9 507	2 286	-	11 793	5,7	27
Radovljica	7 897	1,4	4 684	1 483	1 301	429	-	1 730	0,8	15
Sežana	5 161	0,9	3 024	958	840	339	-	1 179	0,6	9
Slovenj Gradec	8 544	1,5	4 673	1 480	1 298	1 093	-	2 391	1,1	9
Šoštanj	2 624	0,4	1 606	508	446	64	-	510	0,2	4
Tolmin	34 511	6,0	15 638	4 952	4 344	2 795	6 782	13 921	6,7	33
Trbovlje	6 505	1,1	3 082	975	856	414	1 178	2 448	1,2	7

## 43. Privatno gostinstvo po okrajih

Tisoči din

	Vrednost proizvodnje (iztržek)		Materialni stroški	Amorti- zacija	Plače	Akumula- cija	Prometni davek	Narodni dohodek		Število zaposlenih
	znesek	%						znesek	%	
LR SLOVENIJA	1 651 345	100	1 204 186	78 459	167 078	119 931	81 691	368 700	100	1 559
Celje mesto	70 526	4,3	55 074	3 200	6 786	5 466	-	12 252	3,3	52
Celje okolica	170 602	10,3	90 238	14 200	30 175	22 339	13 650	66 164	17,9	192
Črnomelj	21 897	1,3	16 042	1 480	3 130	1 245	-	4 375	1,2	23
Gorica	52 475	3,2	42 040	2 010	4 250	1 175	3 000	8 425	2,3	47
Kočevje	34 000	2,1	27 753	1 040	2 191	511	2 505	5 207	1,4	29
Kranj	130 654	7,9	86 961	8 675	18 329	4 136	12 563	35 028	9,5	96
Krško	46 984	2,8	31 606	2 900	6 139	2 893	3 446	12 478	3,4	75
Ljubljana mesto	250 001	15,2	166 665	7 500	15 817	41 350	18 669	75 836	20,6	131
Ljubljana okolica	162 406	9,8	134 815	6 180	13 086	8 325	-	21 411	5,8	199
Ljutomer	36 052	2,2	28 250	1 932	4 076	1 794	-	5 870	1,6	34
Maribor mesto	36 411	2,2	31 404	860	1 711	777	1 659	4 147	1,1	24
Maribor okolica	55 803	3,4	31 688	5 015	10 619	2 147	6 334	19 100	5,2	79
Murska Sobota	87 590	5,3	63 897	5 600	11 848	3 549	2 696	18 093	4,9	115
Novo mesto	71 277	4,3	56 873	3 430	7 251	3 723	-	10 974	3,0	108
Postojna	93 894	5,7	72 165	3 620	7 636	2 466	8 007	18 109	4,9	64
Ptuj	46 716	2,8	37 475	2 160	4 562	2 519	-	7 081	1,9	59
Radovljica	81 159	4,9	70 673	2 855	6 028	1 603	-	7 631	2,0	61
Sežana	14 546	0,9	13 170	396	840	140	-	980	0,3	14
Slovenj Gradec	29 538	1,8	27 176	616	1 298	448	-	1 746	0,5	16
Šoštanj	24 481	1,5	18 810	1 285	2 707	1 679	-	4 386	1,2	42
Tolmin	25 253	1,5	19 584	1 005	2 119	1 008	1 537	4 664	1,3	36
Trbovlje	109 070	6,6	81 827	2 500	6 480	10 638	7 625	24 743	6,7	63



## 44. Privatna obrt po okrajih

Tisoči din

	Vrednost proizvodnje		Material- ni stroški	Amorti- za- cija	Plače	Akumu- la- cija	Narodni dohodek		Število zaposlenih		
	znesek	%					znesek	%	skupaj	delavci	vajenci
LR SLOVENIJA	11 423 967	100	7 880 372	320 513	1 818 153	1 404 929	3 223 082	100	24 525	18 170	6 249
Celje mesto	366 705	3,2	224 254	10 118	65 407	66 926	132 333	4,1	846	646	189
Celje okolica	748 836	6,6	540 814	21 290	104 453	82 279	186 732	5,8	1 455	1 104	350
Črnomelj	193 540	1,7	139 495	5 708	28 978	19 359	48 337	1,5	400	271	129
Gorica	341 200	3,0	237 222	10 296	56 370	37 312	93 682	2,9	829	619	210
Kočevje	303 705	2,7	222 592	8 749	43 385	28 979	72 364	2,2	622	471	151
Kranj	743 162	6,5	500 477	21 187	126 802	94 696	221 498	6,9	1 720	1 232	487
Krško	529 658	4,6	380 785	15 345	80 015	53 513	133 528	4,1	1 084	746	336
Ljubljana mesto	1 986 930	17,4	1 231 314	53 085	362 856	339 675	702 531	21,8	4 577	3 483	1 022
Ljubljana okolica	1 220 004	10,7	870 523	34 672	184 365	130 444	314 809	9,8	2 466	1 831	633
Ljutomer	434 987	3,8	319 478	10 596	61 324	43 589	104 913	3,3	773	548	225
Maribor mesto	571 295	5,0	357 158	15 762	103 541	94 834	198 375	6,2	1 392	1 000	381
Maribor okolica	392 666	3,4	272 479	11 575	63 518	45 094	108 612	3,4	921	646	275
Murska Sobota	749 608	6,6	557 210	19 380	103 211	69 807	173 018	5,4	1 471	1 156	315
Novo mesto	560 289	4,9	413 571	15 924	78 296	52 498	130 794	4,0	1 004	673	331
Postojna	326 363	2,8	237 451	9 880	46 512	32 520	79 032	2,4	712	588	123
Ptuj	334 269	2,9	233 412	9 954	52 121	38 782	90 903	2,8	722	517	204
Radovljica	464 001	4,1	313 903	13 206	80 208	56 684	136 892	4,3	1 072	781	289
Sežana	114 454	1,0	88 275	3 695	14 286	8 198	22 484	0,7	232	201	31
Slovenj Gradec	268 978	2,3	180 205	7 713	47 186	33 874	81 060	2,5	648	466	181
Šoštanj	216 769	1,9	145 800	6 290	39 099	25 580	64 679	2,0	529	364	165
Tolmin	236 732	2,1	180 626	7 199	30 567	18 340	48 907	1,5	467	407	60
Trbovlje	319 816	2,8	233 328	8 889	45 653	31 946	77 599	2,4	583	420	162

