AKTIVNI PODPEŠKI PLANINCI

Kresovanje, izlet, delovne akcije

Planinci PD Podpeč–Preserje in Sekcija planincev iz Tobačne tovarne, so v mesecu aprilu krepko zavihali rokave, ker jih čaka veliko dela, saj želijo uresničiti zastavljeni program dela društva.

Zaključili so s predavanji in že se vključujejo v delovne akcije v krajevni skupnosti. Pripravljajo pa tudi že drugi avtobusni izlet na Reko–Opatijo–Učko. Izlet bo 21. aprila in je zelo primeren za uvod v pravo planinsko sezono, prijave že sprejemajo v pisarni PD. Pospešeno pa se planinci pripravljajo na tradicionalno »KRESOVANJE« v počastitev ustanovitve OF in občinskega praznika, ki ga praznujemo 27. aprila. Pred praznikom, to je 26. aprila zvečer, bo na hribu Sv. Ana zagorel mogočen kres. Ob glasbi in vsem ostalem kar sodi zraven se bo nadaljevalo tovariško srečanje. Organizator bo poskrbel, da se bodo obiskovalci kresovanja prijetno počutili.

P. ZALAR

Volčini med zvezdami

V četrtek 14. marca smo se taborniki odreda Blagajev volčin odpravili v planetarij, ki je na Pravni fakulteti v Ljubljani. Prehoditi smo morali za cel stanovanjski blok stopnic, da smo prišli do vrha zgradbe, kjer je velika okrogla soba v kateri smo celo uro opazovali zvezde. Vesela razposajenost najmlajših tabornikov je hitro minila, saj smo se počasi pogrezali v popolno temo. Čez nekaj trenutkov je nad našimi glavami zasvetila prva zvezda in nato še ena in kmalu smo videli neskončno število zvezd. Predavatelj Robert nam je začel razlagati o nastanku zvezd, njihovih imenih in orientaciji z njihovo pomočjo. To nas je še posebej zanimalo, saj tudi sami večkrat ponoči hodimo okrog in opazujemo naravo in nočno nebo. Tako smo spoznali zvezdo Severnico, Veliki in Mali voz, Kasiopejo, Pegaza, Volarja, Raka, Dvojčka, Zmaja in druge zvezde, ki jih vidimo na našem nebu. Mladi taborniki so imeli kopico vprašanj in predavanje se je sprevrglo v prijeten pogovor o delovanju nebesnih teles. Ura v temi med zvezdami je kar prehitro minila in odpravili smo se nazaj proti Vrhovcem. Ker je meglica prekrila Ljubljano nismo mogli kar takoj preizkusiti novega znanja, vendar ga bomo na prvih spomladanskih izletih in na letnem taborjenju našega odreda zagotovo s pridom uporabili.

ALEŠ FEVŽER

Po zvončke

V soboto zjutraj sem že mislila, da ne bo nič z današnjim izletom po zvončke. Vendar pa je sonce opoldan prvič letos toplo obsijalo našo dolino. In že se je izza ovinka pripeljala sestrična Katja. Tudi jaz sem izvlekla iz garaže zaprašeno kolo, ga površno očistila in napolnila zračnice in že sem bila pripravljena za start. Z nama je šla tudi moja sestra Špela. Že kmalu smo premogavale strmi klanec pri Gumnišču, nato pa zavile z glavne na stransko cesto, ki pelje v Rogovilo in še dalje v Želimlje. Za prvim ovinkom smo zagledale hrib, bel od zvončkov. Zapodile smo se vanj in začele nabirati prve pomladanske rože. Bilo je strmo in še po nevihti, zato je močno drselo. Spodrsnilo mi je in če ne bi opazila drevesa, bi se zaletela vanj, tako pa sem ga objela in dobila snežno prho za vrat. Brrr. Kako sta se Katja in Špela smejali! Tudi meni bi kmalu trebuh počil od smeha, saj se je Katji zgodilo nekaj podobnega. Tokrat je bil rešilna bilka moker štor, za katerega se je prijela.

Pod njim je bila kotanja in če bi padla vanjo, bi se zakotalila prav do klanca. Vendar pa se k sreči to ni zgodilo, bila je le blatna in mokra kot miš. Ko smo imele zvončkov že za šopek, smo se namenile še v Želimlje. Med potjo smo srečale vesele in nasmejane ljudi, ki so bili kar nekam praznično razpoloženi. Kmalu smo zagledale zvonik Želimeljske cerkve in vedele smo, da nimamo več daleč. V vasi je bilo živahno, ljudje so žagali drva in na vrtovih opravljali prva spomladanska dela. Ustavile smo se pred sošolkino hišo, malo pokramljale, ko pa se je začelo sonce pomikati za obzorje, smo se poslovile in odpeljale na Pijavo gorico, kjer smo v gostilni Čot kupile sveže krofe. S to imenitno pojedino smo tudi zaključile prvi letošnji izlet v pomladno naravo.

ŠPELA GORŠIČ
LITERARNI KROŽEK
OŠ LEVSTIKOVE BRIGADE
ŠKOFLJICA

NAŠA SKUPNA VARNOST V PROMETU

Ali uporabljamo varnostni pas?

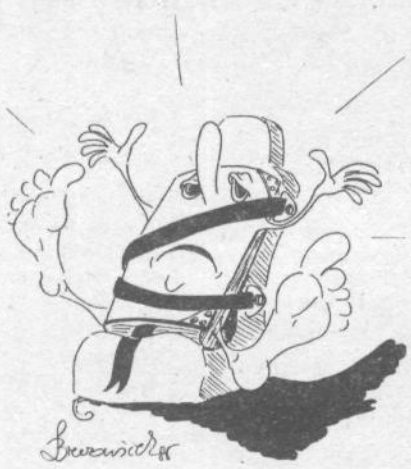

Opravičilo

V članku z naslovom »Voznik naj ima vedno prav«, ki je bil objavljen v 5. številki Naše komune z dne 29. 3. 1983 nisem nameravala razžaliti voznika, ki je bil v članku omenjen, v kolikor pa se čuti razžaljenega, se mu s to objavo tudi opravičujem.

DARJA ERHATIČ

varnost

o. sub. o., delovna organizacija za fizično in tehnično varovanje premoženja, Ljubljana, Koprska ul. 46, telefon: (061) 268-661, telex 31-458

Komisija za delovna razmerja TOZD VP Ljubljana Vič objavlja prosta dela in naloge:

– več varnostnikov za območje SO Ljubljana Vič-Rudnik, Vrhnika, Podpeč

Kandidati za opravljanje del in nalog varnostnika morajo izpolnjevati naslednje pogoje:
- končana osnovna šola
- primerne moralnopolitične kvalitete
- uspešno opravljen preizkus znanja

Delovno razmerje sklenemo za nedoločen čas. Za opravljanje dela in nalog je predvideno poskusno delo 90 dni. Osebni dohodek je določen s pravilnikom o osnovah in merilih za razporejanje čistega dohodka in delitev sredstev za osebne dohodke in znaša približno 30.000 din.

Kandidati naj pisne vloge pošljejo v osmih dneh po objavi na naslov: DO »Varnost«, TOZD Varovanje premoženja Ljubljana Vič, Ljubljana Koprska 46.

Rešitev križanke iz prejšnje številke

VODORAVNO: MERCKX, STISKA, ARIANA, TALIEN, KATRA, BOSANKA, SREN, TOPS, SA, METROPOLA, OŠ, RANA, IRAK, PORENJE, LEGAR, ALASKA, TAGORE, LANTAN, PRESEK

Razpis manifestativnega dela 29. pohoda po poteh partizanske Ljubljane

Odbor za Pohod po poteh partizanske Ljubljane (v nadaljevanju Odbor) razpisuje v počastitev 40. obletnice osvoboditve Ljubljane, mesta heroja, naslednje manifestativne pohode po poteh spominov in tovarištva:

Petek, **26. aprila 1985** dopoldne:

Za pionirje in pionirke od 1. do 4. razreda osnovnih šol v organizaciji mestne in občinskih zvez prijateljev mladine Ljubljane ter odbora.

Vse podrobnosti določijo z odborom mestna in občinske zveze prijateljev mladine Ljubljana.

Četrtek, **9. maja 1985** dopoldne:

za cicibane ljubljanskih vzgojno varstvenih zavodov v organizaciji mestne in občinskih zvez prijateljev mladine ljubljanskih občin, ter odbora.

Vse podrobnosti določijo z odborom mestna in občinske zveze prijateljev mladine Ljubljane v sodelovanju z vzgojno varstvenimi zavodi.

Sobota, **11. maja 1985** dopoldne:

za člane društev, družbenih in družbenopolitičnih organizacij, pionirje in mladino (od 5. do 8. razreda), mladino šol usmerjenega izobraževanja ter višjih in visokih šol, za občane krajevnih skupnosti, enot Teritorialne obrambe, JLA, Milice, ter za člane organizacij ZZB NOV v organizaciji odbora in ljubljanskih občinskih zvez tabornikov.

1. Proge in urnik

Za manifestativni pohod je na voljo sedem prog: 18.000 m, 12.000 m, 11.000 m, 8000 m, 7000 m, 5000 m in 3000 m.

Proge od 3000 do 8000 m so namenjene predvsem starejšim občanom in udeležencem s predšolskimi otroki, udeleženci daljših pa naj upoštevajo zdravstvene zmogljivosti in telesno pripravljenost.

Proge potekajo po Poti spominov in tovarištva in gozdnih poteh ter cestah in ulicah v središču mesta.

Odbor si pridržuje pravico do spremembe delov prog, če bo vreme izredno slabo.

Starti na progah bodo:

Fužine – smer sever
18.000 m — od 6. do 7. ure
Fužine – smer jug
12.000 m — od 7. do 8. ure
Jarše (blagovnica Emona)
11.000 m — od 7. do 8. ure
Vrhovci Puhtejeva ulica – smer sever
7.000 m — od 8. do 9. ure
Vrhovci Puhtejeva ulica – smer jug
5.000 m — od 9. do 10. ure
Tolstojeva ulica
8.000 m — od 8. do 9. ure
Muzej NOB
3.000 m — od 9. do 10. ure

Cilj vseh prog bo na Trgu revolucije.

2. Prevozi in karte

Na starte bodo vozili posebni avtobusi (razen v Tolstojevo ulico in k Muzeju NOB) s Trga osvoboditve in z železniške postaje:
- od 5.30 do 7.30 v Fužine
- od 6.30 do 7.45 V Jarše
- od 7.45 do 9.30 na Vrhovce

3. Informacijska služba

Bo delovala v soboto 11. maja 1985 od 5.30 do 13. ure v »Iskri« na Trgu revolucije.

4. Prijave

Za prijavo bo veljalo priznanje za udeležbo na pohodu, ki ga boste dobili na startu.

5. Zdravstvena skrb

Na progi in na cilju bo poskrbljeno za zdravniško pomoč.

6. Udeleženci bodo na cilju dobili čaj.

7. Varnost

Ker proge večkrat prečkajo ceste in železniške tire, pozivamo udeležence, da kljub skrbi za varnost, ki jo zagotavlja prireditelj in uprava za notranje zadeve, tudi sami skrbijo za varnost.

9. Sklepna slovesnost

Sklepna slovesnost manifestativnega Pohoda po poteh partizanske Ljubljane bo na Trgu revolucije ob 10.30.

10. Stroški udeležbe in organizacije

Stroške udeležbe krijejo sami udeleženci in organizacije, ki jih pošljejo, stroške organizacije pa odbor.

11. Informacije in razlaga razpisa

Vsa pojasnila daje odbor za Pohod po poteh partizanske Ljubljane, Ljubljana, Gregorčičeva 15.

Še enkrat o Tesni ulici

Tesno ulico imamo v rednem vzdrževanju in bomo poskrbeli, da bo tudi redno vzdrževana v makadamu.

Komunalna skupnost Vič-Rudnik ima tudi urejeno potrebno dokumentacijo za rekonstrukcijo Tesne ulice in je v petletnem planu 1986–1990.

Tržaško cesto vzdržuje Cestno podjetje Ljubljana.

KOMUNALNO PODJETJE LJUBLJANA
TOZD Komunalne gradnje

Križanka za vas!

VODORAVNO: 1. rakev, 6. naduha, 11. nizozemski prirodoslovec, izumitelj mikroskopa, ki je odkril krvna telesca (Antony van), 13. ptič pevec, 14. grški junak pred Trojo z izredno močnim glasom, 16. začetnik bolgarske vladarske dinastije, 17. slog, 18. najvišji bogovi v nordijskem bajeslovju, 19. avtomobilska oznaka Reke, 20. bitolska tovarna gospodinjskih aparatov, 22. holandska letalska družba, 24. kratica za »Mladinsko knjigo«, 25. ime pianista Bertonclja, 27. palica za čiščenje pluga, 29. luka ob ustju reke Cetine, 31. antično mesto v južni Italiji, znano po pomehkuženih prebivalcih, 33. tuje žensko ime, 34. sočutne, usmiljene ženske (po pokrajini v Palestini), 36. tuje žensko ime (junakinja v stripih o Flashu Gordonu), 37. enakomerno gibanje.

NAVPIČNO: 1 privrženec klasike, 2. posrednik, 3. reka, ki teče skozi Pariz, 4. velika morska riba, 5. naša in tuja črka, 6. grško rimski stari vek, 7. britansko-nizozemska naftna družba, 8. glas, 9. zdravilna rastlina za čaj, 10. filozofsko in religiozno načelo o ničevosti sveta v židovski religiji, 12. Estonec, 13. hrvaški slikar, portretist (Vjekoslav), 15. vzhodnjaško vozilo, 17. zabavljica, 21. muslimansko sveto pismo, 23. francoski naziv za goro, 26. pritok Zahodne Morave, 28. grška črka, 30. angleško moško ime, 32. tip Citroenovega vozila, 33. francoski skladatelj, avtor glasbe za film »Moški in ženska« (Francis), 35. okrajšava za tremolo.

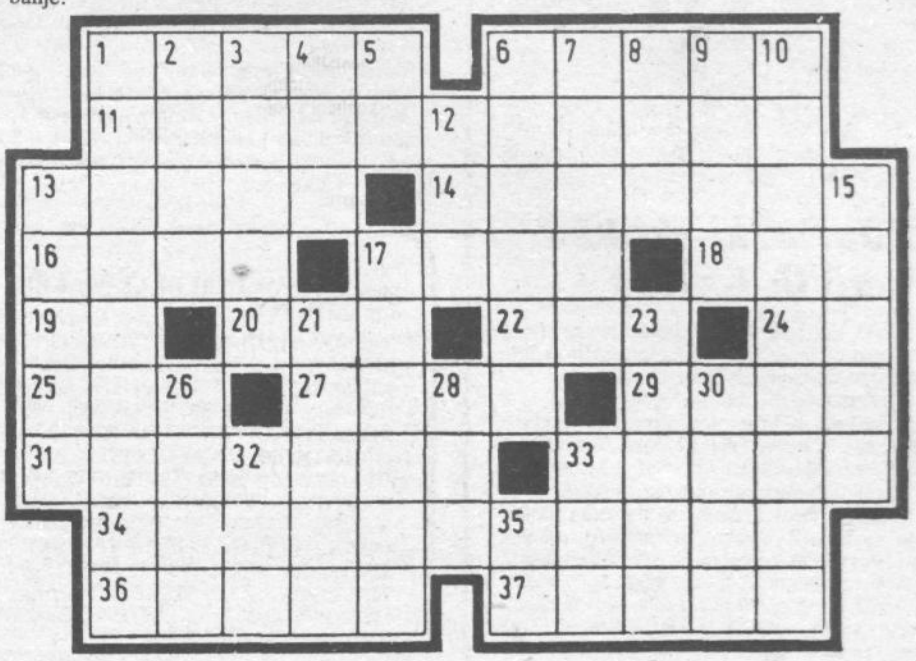

NAŠA KOMUNA

GLASILO OK SZDL LJUBLJANA VIČ-RUDNIK – UREJATA IZDAJATELJSKI SVET (PREDSEDNIK dr. DESAN JUSTIN) IN UREDNIŠKI ODBOR – NINA ČOŽ, ALOJZ DOLNIČAR, STANE DROLJC, JANJA DOMITROVIČ (GLAVNA IN ODGOVORNA UREDNICA), MIRO PETJE, BOJAN SIMONIČ. TEHNIČNI UREDNIK IVAN ŽITKO – UREDNIŠTVO NAŠE KOMUNE – LJUBLJANA TRG MDB 14 – TELEFON 221-191 ali 221-188 – TEKOČI RAČUN SDK: 50101-678-51168 – ROKOPISOV IN FOTOGRAFIJ NE VRAČAMO – TISK ČGP DELO, LJUBLJANA – GLASILO PREJEMAJO VSA GOSPODINJSTVA V OBČINI BREZPLAČNO – GLASILO NAŠA KOMUNA IZHAJA ŠTIRINAJSTDNEVNO V NAKLADI 26.000 IZVODOV

VETERINARSKI ZAVOD KRIM GROSUPLJE DE LJUBLJANA VIČ-RUDNIK

ŠTEVILKA DEŽURNE SLUŽBE
TEL. 268-543 – neprekinjeno 24 ur
ŠTEVILKA SLUŽBE OSEMENJEVANJA GOVEDI
TEL. 268-543 (NAROČILA OD 7. DO 8.30)