

## IZ KRAJEVNIH SKUPNOSTI

Po predvideni teritorialni reorganizaciji KS  
»Hinko Smrekar« in »Milan Majcen«

# Iz dveh krajevnih skupnosti - tri?

V krajevni skupnosti »Hinko Smrekar« v Spodnji Šiški živi prek 8000 občanov, to je toliko, kot v manjšem slovenskem mestu. Na eni strani Celovške ceste prevladujejo nove stavbe, stolpnice in bloki, zgrajeni večinoma v zadnjih desetih letih. Ta del predstavlja zakroženo urbanistično celoto s celovito problematiko in še s tendencami nadaljnje rasti. Na drugi strani Celovške ceste pa prevladujejo stare, pretežno individualne hiše, med njimi pa bo zarezala nova Drenikova cesta s podvozom, ki bo kot močna komunikacijska žila razpolovila tudi to polovico sedanje krajevne skupnosti.

## CESTI REŽETA KS

Celovška in Drenikova cesta po izgradnji bosta tako razrezali KS »Hinko Smrekar« na tri dele, od katerih vsak del še posebej označuje njegove posebnosti, ki jih ni mogoče primerjati s soslednjimi. Del severno od Drenikove ceste npr. še posebej označuje industrijska cona s svojo lastno, težko problematiko. V postopku je prizadevanje prebivalcev tega dela KS za prekvalifikacijo industrijske cone v stanovanjsko — industrijsko (kar podpirajo tudi vsi organi krajevne samouprave in družbenopolitične organizacije). Takšna prekvalifikacija bi s svojimi večjimi zahtevami po zaščiti tamkajšnjega prebivalstva pred hrupom in onesnaževanjem okolja napravila življenje v ožji in širši soseski znosnejše in manj nevarno.

## SKUPNI INTERESI

Tako razvejana problematika treh že sedaj relativno ločenih območij KS »Hinko Smrekar« — razvejana od komunalne problematike prek šolstva do otroškega varstva in socialne politike — pa seveda nujno onemogoča uspešno delovanje sicer dobro organizirane krajevne samouprave. Zato je že ob samoupravnem konstituiranju te KS začela delovati tudi posebna komisija pri svetu KS in pod vodstvom Franca Pegana — ki je pripravil več inštitucionalnih predlogov za teritorialno reorganizacijo. Na enem izmed zadnjih zborov delegatov in na zboru občanov in delovnih ljudi

so kot najbolj zrel in umesten predlog podprli varianto, po kateri bi iz sedanje KS »Hinko Smrekar« in sosednje »Milan Majcen« nastale tri krajevne skupnosti, in sicer: ena bi obsegala območje Na Jami in Stara Cerkev, druga sedanje območje KS »Milan Majcen«, povečano do Drenikove ceste, tretja pa območje severno od Drenikove ceste, vključno z industrijsko cono med kamniško in gorenjsko progo. Tako nastale enote bi imele enotnejšo socialno strukturo prebivalstva in enotnejšo problematiko, zato pa bi krajane bolje združevali tudi skupni interesi.

## POVEZANI KRAJEVNI SKUPNOSTI

Za reševanje tozadavne problematike okoli teritorialne reorganizacije sta obe sosednji KS v stalnih stikih. To sodelovanje poteka tudi na področju planiranja. Skupaj pripravljajo vsestransko analizo situacije in utemeljitev predloga o reorganizaciji, tako da v nobenem primeru ne bo prišlo do prenaplajene odločitve, ampak do preiščenega in obvladanega procesa. Zadnje besedo bodo seveda izrekli krajanji na referendumu, če bo javna razprava, ki bo poprej tehtala razloge za in proti, predlagala tako rešitev. Tovrstno razpravo pa bo organizirala krajevna organizacija SZDL v obeh KS. Tovrstne reorganizacije torej nikakor ni mogoče pričakovati čez noč, bo pa odprtje Drenikove ceste s podvozom odločitev za ali proti vsekakor pospešilo.

Sandi Sitar

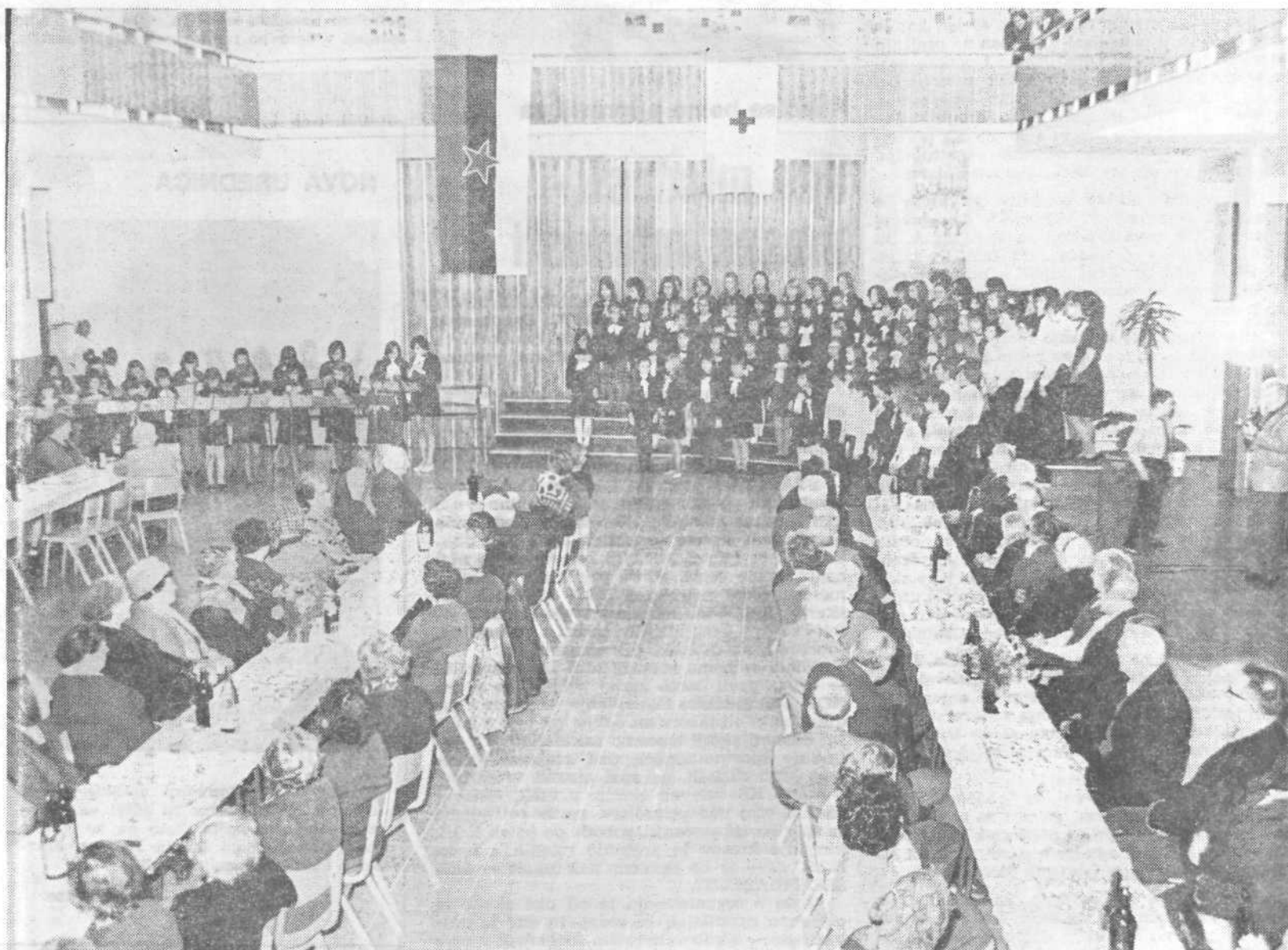

Vsakoletno srečanje starejših občanov