

# KRALJEVINA JUGOSLAVIJA

UPRAVA ZA ZAŠTITU



INDUSTRIJSKE SVOJINE

Klasa 34 (3)

Izdan 1 februara 1933.

## PATENTNI SPIS BR. 9531

**Fehér Mihajlo, berberin, Vel. Bečkerek, Jugoslavija.**

Stalak sa poklopcem za pljuvaonicu.

Prijava od 16 oktobra 1931.

Važi od 1 maja 1932.

Pronalazak se odnosi na stalak sa poklopcem za pokrivanje pljuvaonice koji je naročito podesan za higijensku upotrebu u bolnicama, u javnim lokalima, a oblik mu se može dati takav, da ne kvari estetski izgled prostorije u kojima se postavlja, te se može upotrebljavati i u stanovima. Izrađen je tako, da ne mogu domaće životinje i insekti, kao muve, ruse, stenice, komarci da dolaze na izbačenu sluz u pljuvaonici i prenašati zarazne bolesti kao sušicu, malariju, tifus i t. d.

Na priloženim nacrtima predstavljen je predmet pronalaska i to pokazuje:

Sl. 1 Uzdužni presek stalka sa pljuvaonicom.

Sl. 2 Izgled stalka sa pljuvaonicom sa strane.

Sl. 3 Izgled stalka sa pljuvaonicom sa prednje strane.

Sl. 4 Izgled stalka sa pljuvaonicom odozgo, kada je poklopac zatvoren.

Sl. 5 Izgled stalka sa pljuvaonicom odozgo, kada je poklopac otvoren.

Četveronožni stalak je iznad sredine vezan poprečnim letvama, noge 1 su u gornjem delu vezane okvirom koji ujedno nosi i pljuvaonicu 6. Pljuvaonica je pokrivena poklopcem 5, koji je šarnirom pričvršćen za okvir, zadnji kraj poklopca je produžen, na ovom produženju okačena je gvozdена šipka 4, koja je u vezi sa papu-

čom 3, a koja je pričvršćena šarnirom za poprečnu letvu 2, ceo ovaj stalak izrađen je od drveta, ili se pak može izraditi od gvozdene konstrukcije, kao i da se izlije od livenog gvožđa, a može se obojadesati prema ukusu.

Upotreba: Pritiskom noge na papuču 3, preko gvozdene šipke 4 otvori se poklopac 5, kao što je naznačeno isprekidanim linijama u slici 2. Glavno preimućstvo ovoga stalka sa poklopcem za pljuvaonicu (je u tome što se, noga čim se skloni sa papuče 3, poklopac pod dejstvom opruge 8, koja je pričvršćena na okviru, vraća u prvobitni zatvoreni položaj, što se jednostavno otvara pritiskom noge a ne rukom, što je iz higijenskih razloga bolji od pljuvaonice čiji se poklopac otvara rukom, gde je postojala mogućnost prenošenja zaraznih bakterija dodiranjem ruke prilikom upotrebe.

### Patentni zahtev:

Stalak sa poklopcem za pljuvaonicu naznačen time, da je poklopac 5 vezan sa jednom gvozdenom šipkom 4 za papuču 3 za pritiskivanje nogom, tako da se pritiskom noge na papuču 3 poklopac 5, kojim je pljuvaonica pokrivena, otvori, i čim se noga ukloni sa papuče 3, opruga 8 dejstvuje na poklopac i vraća ga u prvobitni zatvoreni položaj.

Din. 15.



Sl. 1.

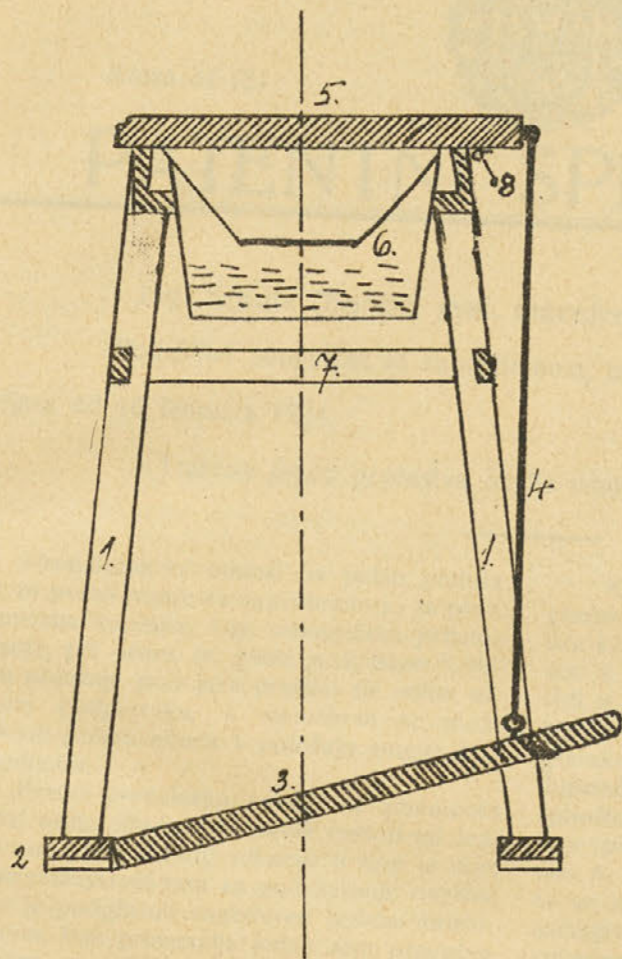

Sl. 2.

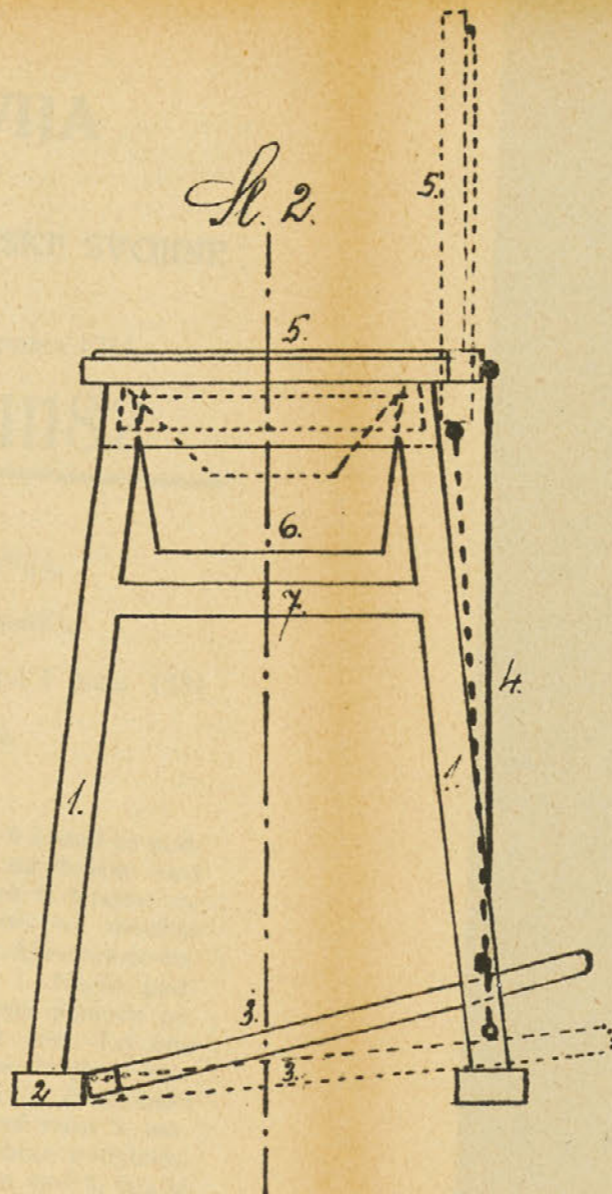

Sl. 3.

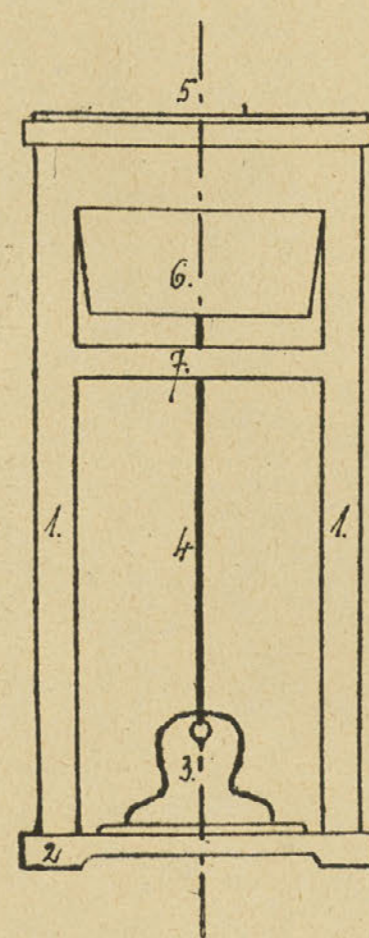

Sl. 4.

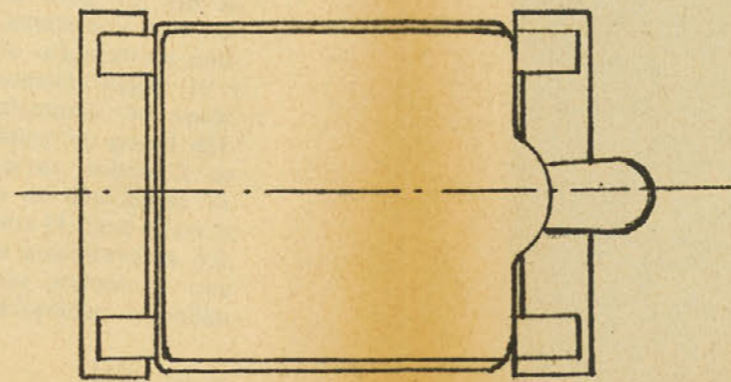

Sl. 5.

