



ZAVOD SR SLOVENIJE ZA STATISTIKO

REZULTATI
RAZISKOVANJ
(STATISTIČNO GRADIVO)

ANKETA O ZASEBNIH KMEČKIH
GOSPODINJSTVIH 1971-1974

9.8	167.3	151.0	140.9	134.2	129.4	125.7	122.9	120.6	118.7	117.2	115.8	11
9.9	167.4	151.0	141.0	134.2	129.4	125.7	122.9	120.6	118.7	117.2	115.9	11
9.0	167.4	151.0	141.0	134.3	129.4	125.7	122.9	120.6	118.7	117.2	115.9	11
9.1	167.5	151.1	141.0	134.3	129.4	125.8	122.9	120.6	118.8	117.2	115.9	11
9.2	167.5	151.1	141.1	134.3	129.4	125.8	122.9	120.6	118.8	117.2	115.9	11
9.3	167.6	151.2	141.1	134.3	129.5	125.8	122.9	120.7	118.8	117.2	115.9	11
9.4	167.7	151.2	141.1	134.3	129.5	125.9	123.0	120.7	118.8	117.2	115.9	11
9.5	167.7	151.2	141.2	134.3	129.5	125.9	123.0	120.7	118.8	117.2	115.9	11
9.6	167.8	151.3	141.2	134.4	129.5	125.9	123.0	120.7	118.8	117.3	115.9	11
9.7	167.8	151.3	141.2	134.4	129.5	125.9	123.0	120.7	118.8	117.3	115.9	11
9.8	167.9	151.3	141.2	134.4	129.6	125.9	123.0	120.7	118.8	117.3	115.9	11
9.9	167.9	151.4	141.3	134.5	129.6	125.9	123.0	120.7	118.9	117.3	115.9	11
9.0	168.0	151.4	141.3	134.5	129.6	125.9	123.0	120.7	118.9	117.3	115.9	11

št. 8

LJUBLJANA, MAREC 1976

THE UNIVERSITY OF CHICAGO

PHYSICS DEPARTMENT
5720 S. UNIVERSITY AVE.
CHICAGO, ILL. 60637

PHYSICS 311

ZAVOD SR SLOVENIJE ZA STATISTIKO

REZULTATI
RAZISKOVANJ
(STATISTIČNO GRADIVO)

**ANKETA O ZASEBNIH KMEČKIH
GOSPODINJSTVIH 1971-1974**

SESTAVILA:

KATJA PREMRL, dipl.ing. samostojni svetovalec za statistiko potrošnje

št. 8

LJUBLJANA, MAREC 1976

U V O D

V tem statističnem gradivu objavljamo rezultate redne ankete o zasebnih kmečkih gospodarstvih za leto 1971, 1972, 1973 in 1974.

Rezultati ankete, ki jih je strojno obdelal Zvezni zavod za statistiko, so v gradivu prikazani na 3 načine: po velikosti skupne zemlje, po vrstah gospodinjstev (kmečka, mešana) in po višini dohodka.

Ker je vzorec ankete zasnovan po principu slučajne odbire, so osnovni podatki o dohodku, o denarnih prejemkih in izdatkih ter o potrošnji reprezentativni le za vsa zasebna kmečka gospodinjstva v SFRJ. Drugi podatki (o delovnih močeh, zemlji, živini in drugih obeležij gospodarstva) niso reprezentativni niti za SFRJ niti za SRS, temveč so prikazani zato, da koristniki lahko povežejo te podatke z vrednostnimi kazalniki v anketiranih kmečkih gospodarstvih. Globalne podatke iz kmetijske proizvodnje morajo koristniki uporabljati iz rednih statističnih služb, ki jih objavlja kmetijska statistika. Prikazovanje podatkov ankete po grupah (velikosti zemlje, vrstah gospodinjstva in dohodku) imajo samo orientacijsko vrednost

Ljubljana, marec 1976

Direktor
Franta Komel

STATISTIČNA ZNAMENJA

- ni pojava
- ... ni podatka
- 0 podatek manjši od 0,5 (polovica) dane merske enote
- 0,0 podatek je manjši od 0,05 (pet stotin) dane merske enote
- ∅ poprečje
- 1) označba za opombo pod tabelo ali pod črto
- () začasen (nepopoln), nezadostno preverjen ali ocenjen podatek
- * popravljen podatek
- X spremenjena kvaliteta
- ↑
└─ zajeto s podatkom v smeri puščice

V S E B I N A

	Stran
Uvod	1
Pojasnila in pripombe	5
Komentar	9
1. Nekateri važnejši kazalniki v SR Sloveniji iz ankete o kmečkih gospodarstvih v letih 1971 - 1974	12
1-1. Skupni čisti dohodki	12
1-2. Denarni prejemki	12
1-3. Denarni izdatki	12
1-4. Vrednost osebne potrošnje	13
1-5. Letna potrošnja živil	13
1-6. Kalorična vrednost porabljenih živil	13
2. Splošni podatki o anketiranih gospodinjstvih	14
2-1. Člani gospodinjstva in delovna moč	14
3. Skupni dohodki in dohodek gospodinjstva	16
3-1. Elementi skupnih dohodkov in dohodka gospodinjstva	16
3-2. Razdelitev dohodka	18
4. Denarni prejemki in izdatki	20
4-1. Denarni prejemki gospodinjstva (rekapitulacija)	20
4-2. Denarni prejemki od kmetijskega gospodarstva	22
4-3. Denarni prejemki izven gospodarstva	24
4-4. Denarni izdatki za kmetijsko gospodarstvo in nekmetijsko dejavnost ter drugi izdatki (rekapitulacija)	26
4-5. Denarni izdatki za kmetijsko gospodarstvo	28
4-6. Izdatki za gospodinjstvo	30
5. Poraba živil in pijač ter živalske krme	32
5-1. Poraba živil in pijač	32
5-2. Poraba živil in pijač	34
6. Obrazci	36

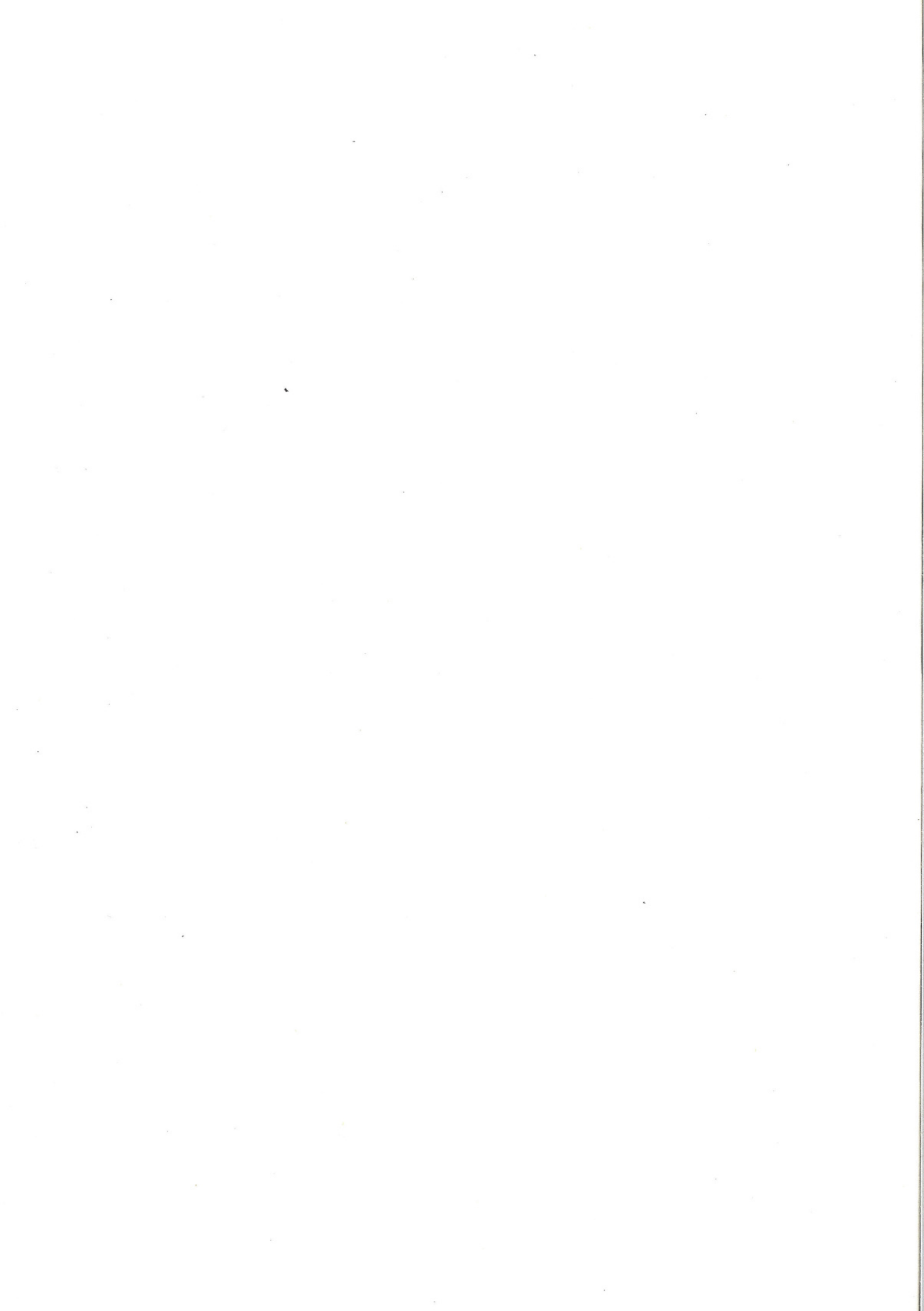

POJASNILA IN PRIPOMBE

Anketa o kmečkih gospodarstvih je statistična raziskava, ki jo je organiziral Zvezni zavod za statistiko leta 1952. Prvo leto je bila anketa poskusna. Njen namen je bil dobiti podatke o sestavi potrošnje in tržih viških v zasebnem sektorju kmetijstva. V letu 1953 je anketa dobila značaj redne statistične raziskave. Njen namen je bil poleg ostalega prikazati oblikovanje in razdelitev dohodka kmečkih gospodarstev oz. gospodinjstev.

Od leta 1952 je bila anketa organizirana po "kvotni" metodi. Izbiro za anketo o kmečkih gospodarstvih so predstavljal kmečka gospodinjstva, popisana pri anketah in popisih živine. Pri sestavi anketnega vzorca bi pri anketi morali upoštevati gospodarstva prav take velikosti, kot so bila pri anketah in popisih živine, kar pa je bilo v tako majhnem vzorcu težko dobiti. Zaradi odstopanj v strukturi anketnega vzorca so bila v obdelavah računana le poprečja za anketirana gospodinjstva.

Do leta 1962 je bilo anketiranih 320 izbranih gospodinjstev. Ob koncu vsakega anketiranega leta smo zamenjali le tista gospodinjstva, ki niso hotela nadaljevati z anketo ali pa so dajala povsem nerealne podatke. Včasih smo morali menjati tudi kraj anketiranja. Izbiro nadomestnih gospodinjstev ni bila določena s statističnimi metodami, ampak smo v anketo izbrali kraje in taka gospodinjstva, kjer z anketo ni bilo večjih težav in je niso že naprej odklonili. V letu 1962 smo zmanjšali zaradi pomanjkanja finančnih sredstev v SR Sloveniji anketni vzorec na 185 gospodinjstev. Za leto 1968 je pripravil Zvezni zavod za statistiko revizijo ankete in postavil za anketo nov vzorec, ki je veljal do vključno leta 1971. Zaradi neusklajenosti ankete okmečkih gospodinjstvih z anketo o družinskih proračunih delavskih gospodinjstev, so bili do leta 1972 podatki obeh anket med seboj slabo primerljivi; zato je bila leta 1972 ponovna revizija ankete.

Vzorec ankete

Odbiro za sestavo vzorca ankete o kmečkih gospodinjstvih sestavljajo zasebna kmečka gospodinjstva iz gradiva, ki je bilo osnova za popis o zasebnih kmečkih gospodarstvih za leto 1969. Pri sestavi vzorca so bila izključena nekmečka gospodarstva ter gospodinjstva v bližini mest in večjih industrijskih središč.

Za zasebno kmečko gospodinjstvo štejemo vsako gospodinjstvo z najmanj 10 arov obdelovalne zemlje, ki jo gospodinjstvo uživa, ne glede na zaposlitev članov gospodinjstva. Pri izbiri gospodinjstev za anketo je uporabil zvezni zavod za statistiko dvoetapni slučajni vzorec. V prvi stopnji se zbirajo statistični okolišji, v drugi etapi je osnovna enota vsako na slučajen način izbrano kmečko gospodinjstvo, ki obdeluje najmanj 10 arov obdelovalne zemlje. Izbor gospodinjstev v okviru izbranega statističnega okolišja se opravlja s pomočjo tablic slučajnih števil, pri tem se izbere 10 gospodinjstev.

Okoliše izbere zvezni zavod za statistiko, gospodinjstva pa izberejo republiški oz. pokrajinski zavodi za statistiko. Na kriteriju SFRJ se zbere 320 statističnih okolišev. Podatki o številu anketiranih gospodinjstev 1. in 2. etape so razvidni iz naslednje tabele:

Osnovni podatki za SFRJ in SR Slovenijo po popisu leta 1969
in v vzorcu ankete leta 1972

	Popis 1969		Vzorec ankete leta 1972			
	število statističnih okolišev	število gospodinjstev	število statističnih okolišev	%	število gospodinjstev	%
SFRJ	34 914	2 854 413	320	9,2	3 200	1,12
Slovenija	4 298	246 269	22	5,1	220	0,89

Navedena tabela kaže zelo skromen izbor gospodinjstev v SR Sloveniji, kar odločilno vpliva na slabo reprezentativnost dobljenih rezultatov.

Anketni obrazci

Anketne obrazce, s katerimi zbiramo v tabelarnem pregledu prikazane podatke, delimo z ozirom na čas izpolnjevanja v periodične - četrletne obrazce ASD-1 in dodatne letne obrazce, ki jih izpolnjujemo le enkrat na leto

Periodični obrazec vsebuje razen podatkov o prejemkih in izdatkih vprašanje o članih gospodinjstva in njihovem

o lastni zemlji in porabi živil in pijač v gospodinjstvu.

V dodatnih obrazcih so zbrani podatki o članih gospodinjstva in njihovi zaposlitvi, podatki o lastnem in uživanem zemljišču, podatki o opremljenosti gospodinjstva in gospodarstva s trajnimi potrošnimi dobrinami, podatki o izdelkih domače obrti, proizvodnji gradbenega materiala in porabi drv, podatke o zalogah kmetijskih pridelkov in podatki o številu in teži živine.

Objavljanje podatkov:

Zavod SRS za statistiko je doslej objavil rezultate te ankete kot statistično dokumentacijo: Rezultati o življenju kmetov 1952/53, Življenje kmetov v gospodarskem letu 1953/1954, Podatki ankete o kmečkih gospodarstvih 1955-1964, Statistično gradivo štev. 23/1969 - Anketa o zasebnih kmečkih gospodarstvih v letih 1965-1967 ter Stati - stično gradivo 26/73, Anketa o zasebnih kmečkih gospodarstvih v letih 1968-1970, 1971, 1972 in 1973.

Zvezni zavod je objavil podatke ankete za leto 1968, 1969, 1970, 1971, 1972 in 1973 v zveznih statističnih biltenih št. 628, 725, 749, 786, 824, 870.

Ocena rezultatov ankete

Ker je v anketi zajeto le majhno število gospodarstev, prikazani podatki ne dovoljujejo vedno sklepanj na celoto, lahko pa nam prikažejo grobo oceno odnosov in tendenc.

Velikost anketnega vzorca za zasebna kmečka gospodarstva zagotavlja, da dobimo dovolj zanesljive ocene le v denarnih prejemkih in izdatkih o dohodku in naturalni porabi zasebnih kmečkih gospodarstev. Drugi podatki o gospodarstvu oz. gospodinjstvu nudijo grobe informacije za proučevanje odnosov in tendenc o gibanjih na vasi.

Definicija in pojasnila

Člani od 15-64 let so delovna moč na gospodarstvih in stalno zaposleni člani izven gospodarstva. Vključene so tudi ženske, ki delajo poleg gospodinjskih del, večinoma ali le delno v kmetijstvu.

Prehranitvena enota (Phe) je enota določene velikosti (3 000 kalorij), s katero preračunamo člane gospodinjstva na skupni imenovalec. Koeficiente za preračunavanje je izdelal Zvezni zavod za statistiko po mednarodni skali na osnovi tabel o sestavi živil organizacije za prehrano in kmetijstvo FAO.

V skupne dohodke gospodinjstva štejemo:

- a) Vrednost naturalne porabe iz lastne proizvodnje
- b) Denarne prejemke od prodaje kmetijskih pridelkov in storitev
- c) Prejemke od dela izven gospodarstva

V dohodke ne štejemo porabe lastnih kmetijskih pridelkov za gospodarstvo (seme, sadike in živalsko krmo). Prav tako ne štejemo vrednosti lastnega vloženega dela za napravo kmetijskih zgradb, vinogradov, sadovnjakov in drugih investicijskih naprav, temveč samo vrednost lastnega investicijskega materiala (opeka, kamen, apno in stavbni material). Zato to ne predstavlja vrednosti skupne bruto proizvodnje kmečkih gospodinjstev.

Čiste dohodke predstavljajo skupni dohodki zmanjšani za davke in pozitivno razliko zalog, odnosno povečani za negativno razliko zalog.

Dohodek gospodinjstva je razlika med skupnimi dohodki gospodinjstva in denarnimi izdatki za kmetijsko proizvodnjo in nekmetijsko dejavnostjo. Amortizacija ni obračunana in je zato dohodek večji za vrednost amortizacije.

Vrednost osebne potrošnje dobimo, če seštejemo denarne izdatke za gospodinjstvo in vrednost naturalne porabe (obračunana po poprečnih in prodajnih cenah).

Denarni izdatki za kmetijsko in nekmetijsko dejavnost vsebujejo investicijska vlaganja v gospodarstvo, davke, denarne izdatke za kmetijsko proizvodnjo (seme, sadike, krma in krmila, sredstva za varstvo rastlin itd.) in izdatke za nekmetijsko dejavnost.

Denarni dohodek z gospodarstva predstavlja razliko med vsemi denarnimi prejemki z gospodarstva in denarnimi izdatki za kmetijsko dejavnost (seme, sadike, sredstva za varstvo rastlin, gnojila ipd.).

Denarni dohodek izven gospodarstva je razlika med prejemki zunaj gospodarstva (prejemki od stalne zaposlitve in drugega dela, socialnih prejemkov) in denarnimi izdatki za nekmetijsko dejavnost (material, dodelava izdelkov, barvanje in podobno).

Vrednost razlike zalog pridelkov in živine med začetkom in koncem leta. Če je razlika pozitivna, pomeni nerazvrščeni del dohodka; to je rezerva za porabo v naslednjem letu do prihodnje žetve. Če je ta razlika negativna, pomeni porabljen denar iz preteklega leta.

Razliko v gotovini (obračunano) dobimo, če odštejemo od skupnih denarnih prejemkov skupne denarne izdatke gospodarstva in prištejemo še posojila. Če je ta razlika pozitivna, pomeni nerazvrščeni del dohodka v denarju, če je negativna, pomeni porabljen denar iz preteklega leta.

Skupne denarne prejemke gospodinjstva sestavljajo seštevek prejemkov od gospodarstva in prejemke izven gospodarstva, prejemke od prodaje nepremičnin, prejete dote in najetega posojila.

Skupni prejemki z gospodarstva so prejemki od prodaje pridelkov in drugi prejemki z gospodarstva kot prejemki od storitev z živino in stroji, od prodaje drv, od DOZ-a za nadomestila škode in podobno.

Prejemki zunaj gospodarstva so prejemki od dela stalno zaposlenih, pokojnine, prejemki od prevoznništva, prejemki od domače obrti in obrtne dejavnosti, prejemki od gozda, lova in ribolova, prodaje apna in kanna in drugi prejemki zunaj gospodarstva kot prodaja nepremičnin (zemljišča, stavbe), kmetijskih strojev, prejeta dota, najeta posojila in podobni izredni prejemki, ki so izločeni v posebno skupino.

Vlaganja v gospodarstvu (investicije) so večji izdatki za nakup zemlje, nakup in napravo kmetijskih zgradb, kmetijskih strojev in orodja, za živino (plemensko in drugo). Vsa ta vlaganja predstavljajo bruto vlaganja ali investicije za kmetijsko gospodarstvo.

V denarne izdatke za kmetijsko proizvodnjo štejemo izdatke za seme, sadike, sredstva za varstvo rastlin, umetna gnojila, popravila gospodarskih stavb in orodja, zakupnino, izdatke za najeto delovno moč in podobne izdatke.

V denarne izdatke za nekmetijsko dejavnost štejemo izdatke za nabavo materiala strojev in opreme za domačo obrt in obrtno dejavnost in davek za nekmetijsko dejavnost.

Pohištvo in druge večje nabave za gospodinjstvo so: posoda, posteljnina, radijski sprejemniki, peči, kolesa, avtomobili in pd.

Osebnih izdatki so: potni stroški, stroški za sodnijo, verske obrede, šolanje ipd.

Za obračun naturalne porabe smo vzeli poprečne prodajne cene v naši republici. Od skupne vrednosti porabljenih živil za prehrano smo odšteli vrednost kupljenih živil (ta živila smo prav tako preračunali po poprečnih prodajnih cenah). Tako smo dobili naturalno porabo živil. Podobno je obračunana tudi naturalna poraba za drva, izdelke domače obrti in investicijski material. Po takih cenah je obračunana tudi vrednost razlike zalog kmetijskih pridelkov in živine.

Poprečne prodajne cene važnejših pridelkov v letih 1971 - 1974 v SR Sloveniji

din

	Enota mere	SR Slovenija			
		1971	1972	1973	1974
Pšenična moka	kg	1,50	2,00	2,20	2,60
Koruzna moka	"	1,20	1,70	2,30	2,80
Moka drugih žit	"	1,00	1,60	2,50	3,00
Krompir	"	0,70	1,00	1,10	1,20
Fižol, grah in bob (suh)	"	5,70	8,00	8,80	10,00
Zelenjava	"	2,10	2,70	2,80	3,20
Sveže sadje in grozdje	"	2,95	4,20	4,70	3,50
Izdelki iz sadja	"	2,80	3,50	4,20	4,20
Šadni sokovi	"	...	3,60	4,30	5,00
Žganje	l	11,00	23,00	29,50	35,00
Vino	"	3,90	5,90	7,00	8,40
Sveže meso	kg	13,96	15,80	23,42	33,00
Suho meso in mesni izdelki	"	16,45	23,40	32,00	36,00
Maščobe	"	10,85	14,00	15,40	18,00
Mleko	l	1,40	1,70	2,00	2,30
Mlečni izdelki	kg	12,49	15,00	19,00	20,00
Jajca	kos	0,56	0,80	1,10	1,30

Pregled statističnih okolišev, izbranih po metodi vzorca leta 1972 v anketi o kmečkih gospodarstvih po občinah

Občina	Ime izbranega statističnega okoliša	Občina	Ime izbranega statističnega okoliša
1. Ajdovščina	Lože	12. Slovenska Bistrica	Ljubično
2. Dravograd	Selovec	13. Škofja Loka	Železniki
3. Kamnik	Vrhopolje	14. Vrhnika	Verd
4. Kranj	Voglje	15. Brežice	Stara vas
5. Maribor	Loka pri Framu	16. Krško	
6. Mozirje	Trnovec	17. Lendava	Gaberje
7. Ravne na Koroškem	Dolga brda	18. Murska Sobota	Borejci
8. Tolmin	Prapetno brdo	19. Ormož	Ivanjkovci
9. Grosuplje	Cesta	20. Ptuj	Moškanjci
10. Ljubljana-Moste-Polje	Dobrunje	21. Koper	Vanganel
11. Novo mesto	Gorenja Straža	22. Nova Gorica	Renče

Pregled občin, v katerih je bil po metodi vzorca leta 1972 izbran po 1 statistični okoliš v anketi o kmečkih gospodarstvih

OBMOČJE OBČIN SR SLOVENIJE 1. I. 1973



KOMENTAR

Denarni prejemki in izdatki zasebnih kmečkih gospodinjstev in njihova razdelitev oziroma struktura sodijo prav gotovo med najpomembnejše podatke, ki jih je mogoče dobiti iz ankete o potrošnji kmečkega prebivalstva.

Celotni denarni prejemki po velikostnih skupinah gospodinjstev 1971 - 1974

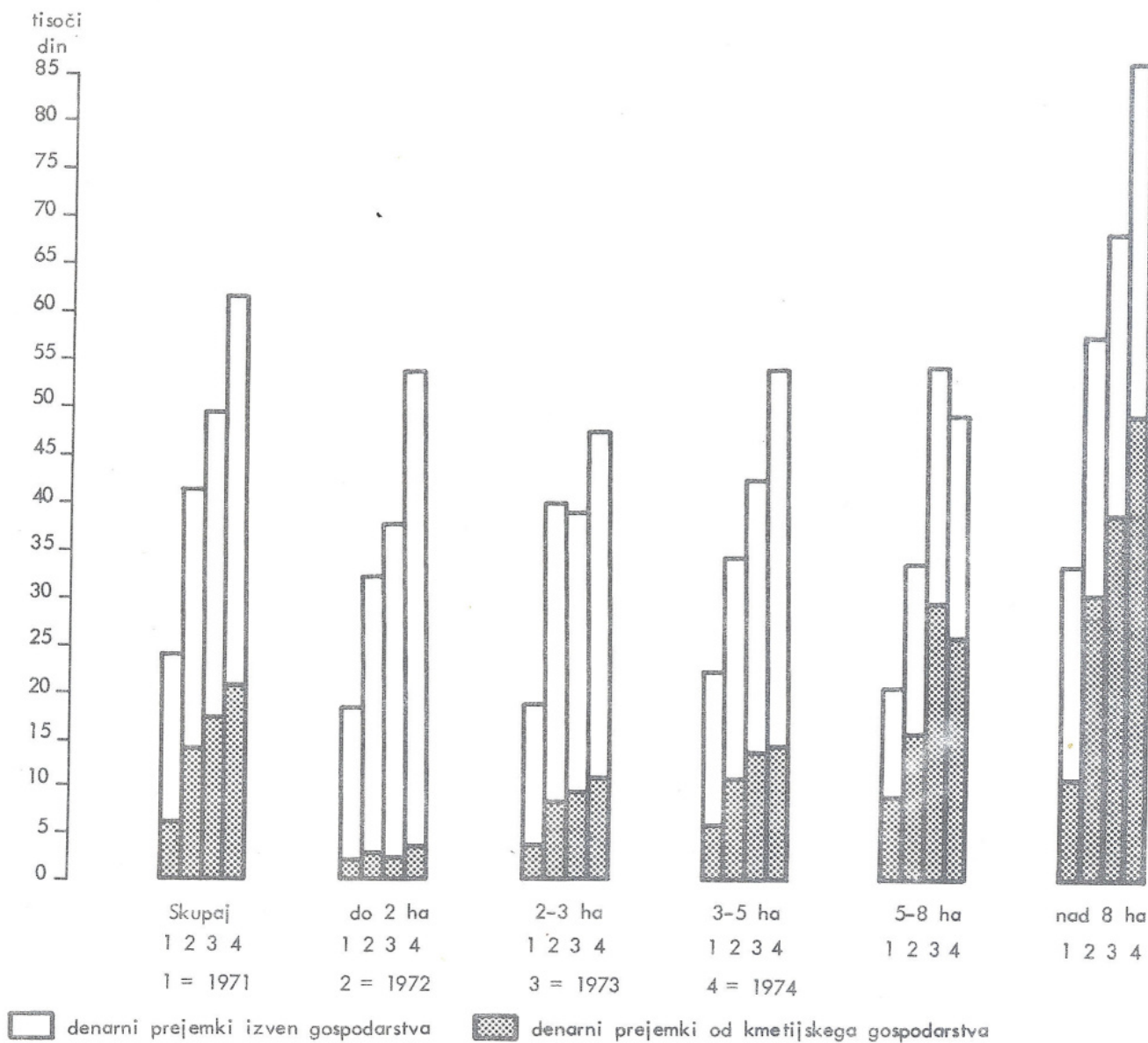

Med celotnimi denarnimi prejemki odpade na prejemke iz kmetijstva v povprečju 1/3 prejemkov. Ti prejemki so močno odvisni od velikosti posestva in sicer variirajo tekom štirih let od najmanj 5 % do največ 55 % od celotnih prejemkov pri različnih velikostnih skupinah gospodarstev.

Prejemki iz leta v leto precej rastejo, tako v povprečju in po velikostnih skupinah. Izjemo predstavljajo posestva v velikostni skupini 5,1 - 8,0 ha. Le tem so se v letu 1974 znižali prejemki iz kmetijske in nekmetijske dejavnosti. Ker je v tem velikostnem razredu zastopano le 8 % izbranih družin, vsaka sprememba v sestavi gospodinjstva vpliva na denarne prejemke.

V skupnem povprečju celotnih denarnih prejemkov odpadejo na 1 člana gospodinjstva v štirih zaporednih letih naslednji zneski:

Poprečje celotnih denarnih prejemkov na 1 člana gospodinjstva v din

	Letno	Mesečno
1971	5 714	476
1972	10 263	855
1973	12 277	1 023
1974	15 157	1 263

Pri tem moramo upoštevati, da gre tu za bruto in ne za čiste denarne prejeme.

Če hočemo dobiti čiste denarne prejeme, moramo od bruto denarnih prejemkov odšteti izdatke za kmetijsko in nekmetijsko dejavnost.

Celotni denarni izdatki po velikostnih skupinah gospodinjstev 1971 - 1974

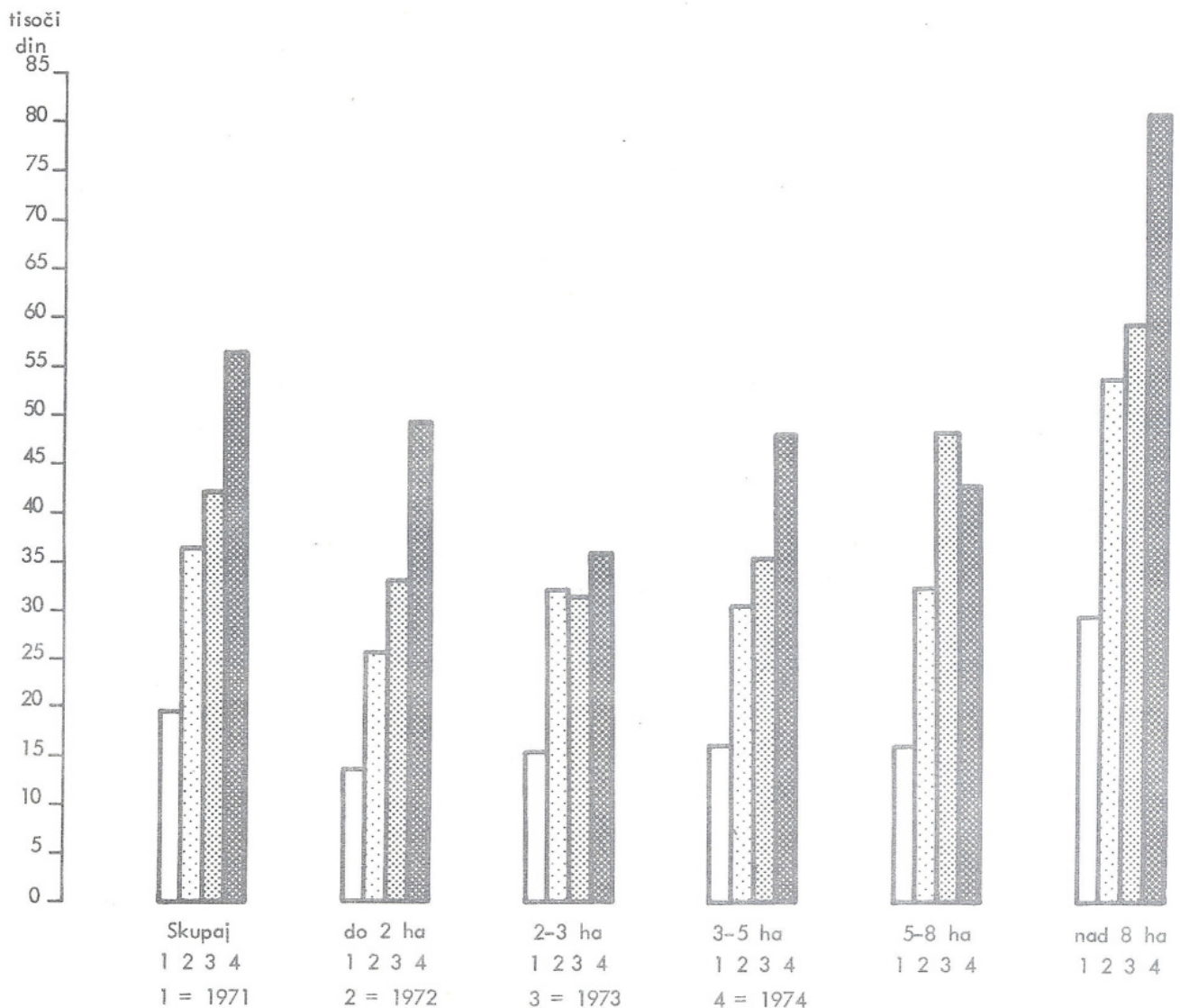

Poglejmo si še strukturo denarnih izdatkov. Približno 60 % celotnih denarnih izdatkov odpade na izdatke za gospodinjstvo, medtem ko so na drugem mestu denarni izdatki za kmetijsko dejavnost - približno 30 %. Obe skupini skupaj obsegata okrog 90 % vseh izdatkov, tako da na ostale tri skupine - izdatke za nekmetijsko dejavnost, izdatke za vlaganje v stanovanje in izdatke za posojila drugim in vrnitev dolga - odpade slabih 10 %.

Če si podrobneje ogledamo denarne izdatke, vidimo, da gospodarji z majhnih kmetij porabijo največ denarja za gospodinjstvo (15 %), za kmetijsko dejavnost gre približno 10 % celotnih denarnih izdatkov, ostanek odpade na ostale 3 skupine; kmet z velikega gospodarstva potroši za gospodinjstvo 36 %, za kmetijsko dejavnost pa 40 %

od celotnih denarnih izdatkov.

Če skupno poprečje denarnih izdatkov delimo s poprečnim številom članov v gospodinjstvu, vidimo, da na 1 člana odpadejo v posameznih letih naslednji zneski (v novih din):

Poprečje celotnih denarnih izdatkov na 1 člana gospodinjstva v din

	Letno	Mesečno
1971	5 714	416
1972	10 263	855
1973	12 277	1 023
1974	15 157	1 263

Za štiri leta vidimo, da se struktura prejemkov in izdatkov ni bistveno spremenila. Večino prejemkov (213) dobijo gospodinjstva zunaj kmetijske dejavnosti. Seveda so ti prejemki močno odvisni od velikosti posestva. V najmanjši velikostni skupini odpade na prejemke iz kmetijske dejavnosti 7 % celotnih prejemkov, v največji velikostni skupini pa 49 %.

Tudi struktura izdatkov je tekom štirih let ostala skoraj nespremenjena. Dominirajo izdatki za gospodinjstvo, na drugem mestu so izdatki za kmetijsko dejavnost, ostalo pa odpade na izdatke za nekmetijsko dejavnost, na izdatke za stanovanje, na izdatke za izplačilo dolgov in posojila drugim.

V štirih letih je anketa pokazala, da se tudi člani kmečkih gospodinjstev vedno bolj zaposlujejo izven gospodarstva in je možnost anketiranja kmečkega gospodarstva vedno manjša.

1. NEKATERI VAŽNEJŠI KAZALNIKI V SR SLOVENIJI IZ ANKETE O
KMEČKIH GOSPODARSTVIH V LETIH 1971-1974

1-1. Skupni in čisti dohodki - poprečje na anketirano gospodinjstvo

din

	Skupni dohodki			Razdelitev čistih dohodkov						
	skupaj	materialni stroški in davki	čisti ¹⁾ dohodki brez davka	osebna potrošnja			vlaganje v gospo- darstvo ²⁾	nakup in izgradnja stanovanj	odplačilo dolgov	razlika v gotovini
				skupaj	v denarju	v naravi				
1971	29 915	2 764	27 151	17 287	11 609	5 678	3 923	975	368	4 597
1972	49 024	7 324	41 700	27 182	19 691	7 491	5 779	2 490	1 525	4 724
1973	59 054	5 598	53 456	34 179	24 504	9 675	7 542	2 707	2 517	6 451
1974	74 326	7 377	66 949	42 405	31 226	11 179	11 082	3 557	3 809	5 996

1) V čistih dohodkih niso zajeti davki in pozitivne zaloge živil in živine (negativne zaloge so dodane) in pred -
stavljajo razpoložljiva sredstva za pokritje izdatkov med letom.

2) Med vlaganja v gospodarstvo niso zajeta posojila, dota ipd.

1-2. Denarni prejemki - poprečje na anketirano gospodinjstvo

din

	Skupaj	Od gospodarstva					Zunaj gospodarstva				
		skupaj	poljedel- stvo	sadjarstvo in vinograd- ništvo	živinore- ja	ostalo	skupaj	od zaposli- tve v podjetjih in zadrugah	prevoz- ništvo in domača obrt	drugi prejemki od dela	drugo
1971	23 997	6 432	258	541	5 485	148	17 565	11 842	384	4 000	1 339
1972	41 050	14 462	2 284	1 575	9 457	1 145	26 589	19 188	1 179	2 573	3 649
1973	49 108	17 732	2 458	1 954	11 890	1 430	31 376	23 631	920	2 319	4 506
1974	62 144	21 317	2 658	1 842	14 187	2 630	40 827	30 399	2 299	3 205	4 924

1-3. Denarni izdatki - poprečje na anketirano gospodinjstvo

din

	Skupaj	Za gospodarstvo in za stranske dejavnosti					Za gospodinjstvo						Drugo
		skupaj	kmetij- ska proiz- vodnja	davek od kmetij- stva in zavaro- vanje	vлага- nje v gospo- darstvo	stranska dejav- nost	skupaj	hrana	tobak in pijača	obleka in obutev	stanova- nje, kurjava in razsvet- ljava	drugi osebni izdatki	
1971	19 407	6 448	1 825	605	3 682	336	11 609	3 724	993	1 876	768	4 248	1 350
1972	36 378	12 621	3 099	1 071	5 511	2 669	19 691	5 467	1 305	4 172	1 808	6 939	4 066
1973	42 696	12 869	3 714	1 374	6 887	893	24 504	7 116	1 616	4 157	2 265	9 350	5 323
1974	56 185	14 455	4 697	1 435	6 385	1 938	31 226	8 844	1 851	5 570	3 392	11 569	10 504

1-4. Vrednost osebne potrošnje ¹⁾ - na 1 člana anketiranega gospodinjstva -

din

	skupaj	Hrana in pijača	Tobak	Obleka in obutev	Stanovanje, kurjava in razsvetljava	Pohištvo	Higiena in zdravje	Kultura	Drugi osebni izdelki
1971	4 116	2 172	90	448	379	275	218	144	390
1972	6 796	3 228	121	1 043	664	303	414	242	781
1973	8 460	4 187	132	1 029	788	385	463	305	1 171
1974	10 445	4 892	161	1 374	1 166	482	618	358	1 394

1) Osebno potrošnjo sestavljajo: denarni izdatki za gospodinjstvo in vrednost narvalne potrošnje obračunane po povprečnih prodajnih cenah anketiranih gospodinjstev.

1-5. Letna potrošnja živil - na 1 člana anketiranega gospodinjstva -

kg

	Moka		Meso in ribe	Maščobe	Mleko litrov	Mlečni izdelki	Jajca (kos)	Krompir	Fižol	Zelenja- va	Sadje	Sladkor in med
	skupaj	koruzna										
1971	100	9	32	17	158	4	175	76	6	33	96	18
1972	146	14	44	25	150	4	229	113	10	37	39	23
1973	132	11	41	23	160	7	228	103	9	42	39	23
1974	132	10	49	23	159	9	224	102	10	42	41	21

1-6. Kalorična vrednost porabljenih živil

	Dnevno poprečje kalorij na gospodinj- stva	% od skupne kalorične vrednosti prehrane								
		moka	meso in ribe	maščobe	mleko	mlečni izdelki	jajca	zele- njava	sadje	sladkor in med
1971	2 567	37,4	9,8	15,7	10,5	1,2	1,4	10,0	7,8	7,5
1972	3 308	42,1	10,3	17,6	7,7	1,1	1,4	10,2	2,3	7,4
1973	3 109	40,7	9,7	17,3	8,7	1,8	1,5	10,0	2,5	7,7
1974	3 164	39,8	11,2	17,2	8,5	2,3	1,4	9,9	2,6	7,0

2. SPLOŠNI PODATKI O ANKETIRANIH GOSPODINJSTVIH

2-1. Člani gospodinjstva in delovna moč - poprečje na anketirano gospodinjstvo -

		Število anketiranih gospodinjstev	Število članov gospodinjstva	Število gospodarsko aktivnih članov			Število prehranitvenih enot (Phe)	Površina zemljišč	
				skupaj	%			skupna lastna ha	uživana obdelovalna ha
					v kmetijstvu	izven kmetijstva			
SKUPAJ	1971	207	4,2	2,5	60	40	3,60	6,58	2,80
	1972	220	4,0	2,2	59	41	3,59	6,42	2,90
	1973	220	4,0	2,2	57	43	3,56	6,34	2,87
	1974	220	4,06	2,19	58	42	3,60	6,67	3,13
po velikosti zemlje									
do 2 ha	1971	62	3,1	1,9	41	59	2,7	0,92	0,82
	1972	67	3,1	1,5	38	62	2,67	0,92	0,60
	1973	73	3,3	1,6	36	64	2,77	0,97	0,60
	1974	72	3,20	1,52	39	61	2,71	1,00	0,62
od 2 - 3	1971	20	4,1	2,4	62	38	3,70	2,48	1,75
	1972	25	4,1	2,3	41	59	3,74	2,41	1,40
	1973	24	3,8	2,2	54	46	3,50	2,58	1,69
	1974	23	3,65	2,26	54	46	3,32	2,58	1,72
od 3 - 5	1971	33	4,2	2,9	61	39	3,90	3,96	2,38
	1972	37	4,2	2,1	59	41	3,70	3,91	2,19
	1973	37	4,4	2,1	55	45	3,81	4,01	2,25
	1974	37	4,43	2,02	52	48	3,88	3,94	2,31
od 5 - 8	1971	29	4,1	2,8	71	29	3,60	6,42	3,66
	1972	27	4,2	2,3	68	32	3,84	6,16	3,33
	1973	27	4,3	2,3	70	30	3,84	6,50	3,71
	1974	26	4,11	2,26	73	27	3,76	6,45	3,77
nad 8 ha	1971	63	5,3	2,9	66	34	4,40	14,89	4,90
	1972	64	4,7	2,8	72	28	4,34	15,30	6,13
	1973	59	4,7	2,9	69	31	4,26	15,90	6,18
	1974	62	4,98	3,00	67	33	4,53	16,49	6,79
po vrstah gospodarstev									
kmečka	1971	64	3,8	2,2	100	-	3,40	6,53	3,32
	1972	67	3,8	2,0	100	-	3,51	9,14	4,87
	1973	55	3,8	2,0	100	-	3,41	9,79	4,99
	1974	57	3,57	1,91	100	-	3,25	8,96	4,86
mešana	1971	143	4,4	2,7	45	55	3,70	6,60	2,56
	1972	153	4,1	2,2	43	57	3,63	5,23	2,04
	1973	165	4,1	2,2	44	56	3,61	5,19	2,17
	1974	163	4,23	2,28	45	55	3,73	5,87	2,52

2-1. Člani gospodinjstva in delovna moč (nadaljevanje)
- poprečje na anketirano gospodinjstvo -

		Število anketiranih gospodinjstev	Število članov gospodinjstva	Število gospodarsko aktivnih članov			Število prehranitvenih enot (Phe)	Površina zemljišč	
				skupaj	%			skupna lastna ha	uživana obdelovalna ha
					v kmetijstvu	izven kmetijstva			
po skupnem dohodku									
do 10000 din	1971	27	1,75	1,31	82	18	1,73	2,71	1,47
	1972	11	1,70	1,00	100	-	1,35	3,27	1,32
	1973	9	1,55	0,77	100	-	1,28	1,82	1,12
	1974	7	1,42	0,85	100	-	1,14	2,16	1,44
od 10001 - 20000 din	1971	54	3,66	2,16	73	27	3,31	4,30	2,30
	1972	24	2,30	1,30	82	18	2,10	3,33	1,42
	1973	20	2,40	1,25	88	12	2,13	3,35	1,32
	1974	12	1,66	1,08	100	-	1,38	2,43	1,45
od 20001 - 40000 din	1971	88	4,71	2,70	54	46	3,82	8,08	2,98
	1972	80	4,00	1,80	62	38	3,55	5,14	2,57
	1973	56	3,41	1,62	62	38	2,99	4,84	2,14
	1974	47	3,04	1,42	66	34	2,65	3,99	1,83
od 40001 - 60000 din	1971	17	5,20	3,30	61	39	4,50	9,16	4,01
	1972	61	4,30	2,50	55	45	3,85	7,92	3,17
	1973	53	4,28	2,15	53	47	3,69	4,75	2,37
	1974	49	4,04	1,93	60	40	3,64	6,21	2,83
od 60001 - 80000 din	1971	21	5,70	3,70	49	51	5,50	17,43	4,03
	1972	28	5,10	3,00	45	55	4,63	6,61	2,97
	1973	44	4,75	2,72	48	52	4,18	8,18	3,24
	1974	41	4,48	2,41	54	46	3,99	5,87	2,84
preko 80000 din	1971 ¹⁾								
	1972	16	5,50	3,30	57	43	4,82	13,54	6,75
	1973	38	5,28	3,21	58	42	4,78	11,29	5,47
	1974	64	5,31	3,15	52	48	4,72	10,79	5,00

1) Podatki so zajeti že v razredu od 60001 - 80000 din.

3. SKUPNI DOHODKI IN DOHODEK GOSPODINJSTVA

3-1. Elementi skupnih dohodkov in dohodka gospodinjstva
- poprečje na anketirano gospodinjstvo -

din

		Skupni dohodki gospodinjstva	Dohodek gospodinjstva									Skupni materialni izdatki in izdatki za storitve
			skupaj	denarni dohodek iz gospodarstva	denarni dohodek izven gospodarstva	naturalna poraba					razlika zalog, pridelkov in živine	
						skupaj	hrana in pijača	izdelki domače obrti	drva	investicijski material		
SKUPAJ	1971	30 913	28 981	4 608	17 457	5 918	4 781	75	821	241	998	1 532
	1972	50 973	48 030	11 631	26 476	7 974	6 624	19	848	483	1 949	2 943
	1973	64 602	61 193	14 402	31 296	9 947	8 721	38	517	271	5 548	3 409
	1974	77 301	73 093	17 314	40 622	12 182	9 819	17	1 343	1 004	2 975	4 208
po velikosti zemlje												
do 2 ha	1971	22 016	21 117	1 247	16 445	3 434	2 925	-	508	1	11	899
	1972	37 352	36 355	1 982	29 252	4 248	3 722	10	443	73	873	997
	1973	45 268	44 025	976	36 162	5 166	4 645	19	502	-	1 721	1 243
	1974	61 373	59 354	1 618	50 876	6 241	5 518	25	664	34	619	2 019
od 2 - 3	1971	24 382	23 066	2 611	14 635	5 048	4 452	-	596	-	772	1 316
	1972	47 934	45 777	6 618	31 852	7 259	6 498	12	630	120	48	2 157
	1973	50 012	47 486	6 446	29 203	9 355	8 748	8	569	29	2 422	2 586
	1974	60 505	57 114	8 006	35 762	10 734	9 751	-	957	26	2 612	3 391
od 3 - 5	1971	29 618	28 169	3 940	17 552	6 097	5 113	18	948	18	580	1 449
	1972	42 734	40 082	8 442	23 369	7 474	6 449	68	734	224	736	2 712
	1973	54 514	51 430	10 214	28 817	10 194	9 204	75	916	-	2 204	3 084
	1974	66 140	62 534	10 142	40 529	11 457	10 134	9	1 322	32	366	3 606
od 5 - 8	1971	28 854	26 254	5 484	12 794	7 190	5 525	-	952	713	785	2 600
	1972	46 189	43 162	13 751	17 633	9 811	8 422	-	1 090	390	1 966	3 027
	1973	76 860	71 413	23 776	25 403	14 391	13 141	14	1 138	98	7 834	5 447
	1974	72 579	68 046	22 271	22 672	15 563	13 495	16	1 483	569	7 540	4 533
nad 8 ha	1971	43 369	40 278	8 495	21 444	7 959	6 196	236	1 073	454	2 379	3 091
	1972	73 201	67 815	24 640	26 995	11 666	9 056	10	1 357	1 244	4 513	5 386
	1973	95 176	89 479	32 588	30 377	13 914	11 427	62	1 472	954	12 601	5 697
	1974	110 670	103 393	41 196	38 100	18 610	13 109	20	2 228	3 253	5 487	7 277
po vrstah gospodarstev												
kmečka	1971	22 911	21 160	6 678	6 576	6 369	4 930	224	791	363	1 536	1 751
	1972	55 797	51 513	24 892	11 850	10 557	8 458	46	1 083	970	4 215	4 284
	1973	76 237	70 616	30 057	13 390	13 426	11 748	29	1 315	333	13 743	5 621
	1974	69 412	64 221	34 079	9 829	14 812	12 195	20	1 633	964	5 502	5 191
mešana	1971	34 495	32 481	3 681	22 327	5 717	4 688	8	834	187	757	2 014
	1972	48 860	46 504	5 824	32 882	6 842	5 821	7	745	270	957	2 356
	1973	60 724	58 051	9 184	37 265	8 787	7 711	41	784	250	2 816	2 673
	1974	80 060	76 195	11 452	51 390	11 263	8 988	16	1 241	1 017	2 091	3 865

3-1. Elementi skupnih dohodkov in dohodka gospodinjstva (nadaljevanje)

- poprečje na anketirano gospodinjstvo -

din

po skupnem dohodku	Skupni dohodki gospodinjstva	Dohodek gospodinjstva									Skupni materialni izdatki in izdatki za storitve	
		skupaj	denarni dohodek iz gospodarstva	denarni dohodek izven gospodarstva	naturalna poraba					razlika zalog, pridelkov in živine		
					skupaj	hrana in pijača	izdelki domače obrti	drva	investicijski material			
do 10000	1971	7 119	6 582	2 112	3 072	2 796	2 285	-	503	8	- 1 398	537
din	1972	7 579	6 328	1 010	4 066	2 724	2 365	-	359	-	- 1 472	1 251
	1973	7 093	6 386	3 217	2 730	3 190	2 731	-	459	-	- 2 751	707
	1974	10 167	9 670	2 488	5 143	2 828	2 392	-	436	-	- 789	497
od 10001 - 20000	1971	17 628	16 367	2 350	8 823	4 843	4 155	1	648	39	+ 351	1 261
din	1972	16 997	15 848	1 525	11 052	3 863	3 171	-	692	-	- 591	1 149
	1973	20 532	19 227	1 804	14 426	4 695	4 209	8	479	-	- 1 697	1 305
	1974	18 824	17 285	4 884	10 471	4 653	4 255	42	356	-	- 2 722	1 539
od 20001 - 40000	1971	32 220	30 061	5 540	17 347	5 941	4 983	5	844	108	+ 1 233	2 159
din	1972	33 925	31 958	7 321	17 538	7 034	6 097	35	713	189	65	1 967
	1973	33 192	31 284	5 210	19 939	6 473	5 974	15	484	-	- 338	1 908
	1974	36 587	34 379	5 472	22 314	7 247	6 461	6	696	85	- 654	2 208
od 40001 - 60000	1971	50 675	47 921	8 512	29 921	7 490	6 172	-	1 162	156	1 999	2 754
din	1972	56 030	52 768	9 798	29 983	9 489	7 963	9	1 009	508	3 499	3 262
	1973	53 728	51 475	6 853	30 496	9 445	8 485	55	821	84	4 681	2 253
	1974	56 413	53 213	9 612	31 078	10 617	9 476	-	999	143	1 904	3 200
od 60001 - 80000	1971	74 194	70 354	6 556	48 523	11 333	7 632	713	1 302	1 686	3 943	3 840
din	1972	79 155	75 458	13 484	49 270	9 963	7 931	26	911	1 094	2 741	3 697
	1973	76 677	73 284	12 135	42 607	12 279	10 510	77	1 157	535	6 263	3 393
	1974	74 355	70 874	14 048	39 444	12 600	10 614	20	1 245	722	4 781	3 481
preko 80000	1971 ¹⁾											
din	1972	148 413	139 267	59 388	56 453	13 189	9 977	-	1 367	1 845	10 238	9 146
	1973	148 891	139 889	50 384	31 918	17 427	14 818	27	1 749	832	28 381	9 002
	1974	143 388	135 567	37 952	71 663	19 172	13 895	34	2 428	2 815	6 781	7 821

1) Podatki so zajeti že v razredu od 60001 - 80000 din.

3-2. Razdelitev dohodka
- povprečje na anketirano gospodinjstvo -

din

		Dohodek in drugi prejemki ¹⁾	Potrošnja gospodinjstva			Davki in zavarovanja ²⁾	Vlaganja v gospodarstvo	Vlaganja v stanovanja ³⁾	Nabava strojev in naprav za obrt in domačo obrt	Odplačilo dolgov	Razlika zalog, pridelkov in živine	Razlika v gotovini
			skupaj	v denarju	v naravi							
SKUPAJ	1971	28 981	17 287	11 609	5 678	635	3 923	976	197	368	998	4 597
	1972	48 030	27 182	19 691	7 491	1 499	6 263	2 490	2 399	1 525	1 949	4 723
	1973	61 193	34 179	24 504	9 675	1 508	7 542	2 707	680	2 577	5 548	6 452
	1974	73 093	42 405	31 226	11 179	2 010	11 082	3 557	1 159	3 909	2 975	5 996
po velikosti zemlje												
do 2 ha	1971	21 117	13 179	9 745	3 434	239	1 035	1 327	3	386	- 11	4 959
	1972	36 355	23 816	19 641	4 175	654	1 511	1 613	210	902	873	6 777
	1973	44 025	31 019	25 854	5 165	524	1 244	3 565	78	1 444	1 721	4 430
	1974	59 354	40 046	33 840	6 206	1 091	1 834	7 003	1 544	2 404	619	4 813
od 2 - 3	1971	23 066	15 355	10 307	5 048	545	1 260	1 573	-	356	772	3 205
	1972	45 777	29 079	21 940	7 139	1 649	1 726	3 290	321	1 369	47	8 296
	1973	47 426	31 268	21 943	9 325	832	2 793	2 358	321	673	2 422	6 759
	1974	57 114	38 249	27 541	10 708	822	2 831	995	152	1 076	2 612	10 377
od 3 - 5	1971	28 169	17 131	11 051	6 080	557	2 270	367	-	304	580	6 960
	1972	40 022	27 723	20 472	7 251	1 084	4 111	1 905	145	428	736	3 890
	1973	51 430	34 031	23 837	10 194	1 504	4 393	1 507	38	1 217	2 204	6 536
	1974	62 534	44 509	33 044	11 465	2 998	5 677	1 414	62	1 377	366	6 131
od 5 - 8	1971	26 254	15 741	9 264	6 477	968	3 928	47	-	287	785	4 498
	1972	43 162	25 169	15 747	9 422	1 505	6 799	4 093	218	1 718	1 966	1 694
	1973	71 413	33 479	19 186	14 293	2 374	15 413	1 903	533	3 885	7 843	5 983
	1974	68 046	40 595	25 601	14 994	2 747	6 625	2 125	-	2 564	7 540	5 850
nad 8 ha	1971	40 278	22 735	15 930	7 505	942	8 474	1 188	644	425	2 379	3 491
	1972	67 815	30 500	20 078	10 422	2 563	14 026	2 757	7 726	2 791	4 513	2 939
	1973	89 479	39 688	26 727	12 961	2 606	15 640	2 908	2 041	5 008	12 601	8 987
	1974	103 393	46 190	30 834	15 356	2 620	29 979	2 385	2 225	8 783	5 487	5 724
po vrstah gospodarstev												
kmečka	1971	21 160	12 717	6 712	6 005	692	4 960	322	-	193	1 536	740
	1972	51 513	23 120	13 534	9 586	2 032	12 007	373	6 638	2 077	4 215	1 051
	1973	70 616	29 610	16 517	13 093	1 819	16 697	634	1 445	3 963	13 744	2 604
	1974	64 221	35 073	21 225	13 848	1 851	13 133	1 726	406	4 623	5 502	1 907
mešana	1971	32 481	19 332	13 801	5 531	610	3 459	1 269	285	446	757	6 323
	1972	46 504	28 960	22 387	6 573	1 266	3 747	3 417	543	1 283	957	6 331
	1973	58 051	35 703	27 166	8 537	1 371	4 491	3 398	425	2 115	2 816	7 732
	1974	76 195	44 969	34 724	10 245	2 066	10 365	4 197	1 422	3 659	2 091	7 426

1) V dohodek so šteti tudi prejemki najetih posojil, dote in podobno. 2) Davki za kmetijstvo in stransko dejavnost.

3) Nakup in naprava stanovanjskih hiš.

3-2. Razdelitev dohodka (nadaljevanje)
- poprečje na anketirano gospodinjstvo -

din

	Dohodek in drugi prejemki	Potrošnja gospodinjstva			Davki in zavarovanja	Vlaganja v gospodarstvo	Vlaganja v stanovanje	Nabava strojev in naprav za obrt in domačo obrt	Odpločilo dolgov	Razlika zalog, pridelkov in živine	Razlika v gotovini
		skupaj	v denarju	v naravi							
po skupnem dohodku											
do 10000	1971	6 582	6 485	3 697	2 788	269	939	24	-	111 - 1 398	152
din	1972	6 328	8 080	5 356	2 724	307	21	-	114	18 - 1 472	- 740
	1973	6 386	8 527	5 337	3 190	509	57	14	-	17 - 2 751	13
	1974	9 670	9 554	6 726	2 828	653	681	-	-	- - 789	- 429
od 10001 - 20000	1971	16 367	11 652	6 848	4 804	474	1 953	203	4	342 353	1 386
din	1972	15 848	12 573	8 710	3 863	621	643	496	68	195 - 591	1 843
	1973	19 227	15 438	10 743	4 695	696	947	819	525	517 - 1 697	1 982
	1974	17 285	16 325	11 673	4 652	576	718	101	-	83 - 2 722	2 203
od 20001 - 40000	1971	30 061	18 142	12 310	5 832	658	3 920	621	-	499 1 233	4 988
din	1972	31 958	21 880	15 035	6 845	982	2 854	1 447	706	1 058 65	2 967
	1973	31 284	22 727	16 254	6 473	1 215	4 494	1 715	1 126	1 273 - 338	- 892
	1974	34 379	26 105	18 943	7 162	884	1 789	3 453	85	955 - 654	1 763
od 40001 - 60000	1971	47 921	27 134	19 801	7 333	978	4 248	5 367	-	270 1 919	7 925
din	1972	52 768	31 159	22 178	8 981	1 609	8 075	2 523	519	1 154 3 499	4 231
	1973	51 475	31 881	22 520	9 361	1 088	3 181	4 078	100	1 080 468	5 384
	1974	53 213	35 684	25 209	10 475	1 407	7 497	1 542	670	1 663 1 904	2 844
od 60001 - 80000	1971	70 354	34 103	24 456	9 647	1 146	12 574	2 111	1 933	295 3 943	14 249
din	1972	75 458	43 999	35 130	8 869	2 506	9 051	5 959	1 647	2 384 2 741	7 171
	1973	73 284	44 406	32 661	11 745	2 160	4 440	3 486	328	2 113 6 263	10 090
	1974	70 874	43 261	31 383	11 878	1 352	6 376	3 293	85	2 332 4 781	9 394
preko 80000	1972	139 267	44 142	32 798	11 344	4 040	24 236	6 209	24 418	6 802 10 238	19 182
din	1973	139 889	58 360	41 766	16 594	2 434	26 954	2 987	1 483	8 868 20 381	18 422
	1974	135 567	67 457	51 100	16 357	4 138	26 748	6 382	3 352	9 953 6 781	10 756

4. DENARNI PREJEMKI IN IZDATKI
4-1. Denarni prejemki gospodinjstva (rekapitulacija)
- poprečje na anketirano gospodinjstvo -

din

		Skupni prejemki	Prejemki od kmetijskega gospodarstva			Prejemki zunaj gospodarstva			
			skupaj	kmetijska proizvodnja in prodaja drv	drugi prejemki od dela 1)	skupaj	prejemki od stalne zaposlitve pokojnine ipd.	drugi prejemki 2)	prodaja nepremičnin in posojila
SKUPAJ	1971	23 997	6 432	6 284	148	17 565	11 842	4 385	1 338
	1972	41 050	14 462	13 316	1 146	26 588	19 188	3 752	3 648
	1973	49 108	17 732	16 302	1 430	31 376	24 552	2 319	4 505
	1974	62 144	21 317	18 687	2 630	40 827	32 699	3 204	4 924
po velikosti zemlje									
do 2 ha	1971	18 591	2 068	2 051	17	16 523	13 415	2 858	1 100
	1972	32 231	2 883	2 653	230	29 348	24 024	3 525	1 799
	1973	38 381	2 085	1 941	144	36 296	31 270	2 087	2 939
	1974	54 513	3 275	3 002	273	51 238	41 989	3 381	5 868
od 2 - 3	1971	18 562	3 915	3 915	-	14 647	11 113	2 913	621
	1972	40 627	8 268	6 531	1 737	32 359	22 626	7 138	2 595
	1973	38 235	9 032	7 724	1 308	29 203	25 202	2 169	1 832
	1974	47 158	11 192	8 489	2 703	35 966	31 979	2 475	1 512
od 3 - 5	1971	22 941	5 353	5 322	31	17 588	13 909	3 151	528
	1972	34 523	11 099	10 478	621	23 424	19 333	1 990	2 101
	1973	42 116	13 154	12 736	418	28 962	26 158	1 592	1 212
	1974	54 277	13 541	13 048	493	40 736	38 756	1 015	965
od 5 - 8	1971	20 878	8 043	7 827	216	12 835	9 100	2 435	1 300
	1972	34 411	16 669	15 266	1 403	17 742	14 064	1 758	1 920
	1973	54 627	29 223	27 383	1 840	25 404	16 849	1 664	6 891
	1974	49 476	26 715	24 119	2 596	22 761	18 721	1 458	2 582
nad 8 ha	1971	33 031	11 349	10 995	354	21 682	10 707	8 733	2 242
	1972	57 022	30 016	27 948	2 068	27 006	14 860	4 527	7 619
	1973	68 661	38 244	34 727	3 517	30 417	18 491	3 424	8 502
	1974	86 574	48 401	41 773	6 628	38 173	24 425	5 311	8 437
po vrstah gospodarstev									
kmečka	1971	15 006	8 218	7 807	411	6 788	1 753	3 820	1 215
	1972	41 025	29 159	27 512	1 647	11 866	2 153	3 315	6 398
	1973	49 067	35 650	33 087	2 563	13 417	1 887	2 024	9 506
	1974	49 098	39 247	34 636	4 611	9 851	2 672	3 025	4 154
mešana	1971	28 021	5 633	5 630	30	22 388	16 358	4 636	1 394
	1972	41 061	8 026	7 100	926	33 035	26 648	3 943	2 444
	1973	49 121	11 799	10 707	1 052	37 362	32 106	2 418	2 838
	1974	66 706	15 047	13 110	1 937	51 659	43 199	3 267	5 193

1) Prejemki od storitev z živino in kmetijskimi stroji, prodaje drv in pod. 2) Prejemki od prevoznitva, domače obrti in obrti, lova, ribolova, zbiranja gozdnih sadežev, dela pri zasebnikih in prodaje apna in kamna.

4-1. Denarni prejemki gospodinjstva (rekapitulacija) (nadaljevanje)

- poprečje na anketirano gospodinjstvo -

din

		Skupni prejemki	Prejemki od kmetijskega gospodarstva			Prejemki zunaj gospodarstva			
			skupaj	kmetijska proizvodnja in prodaja drv	drugi prejemki od dela 1)	skupaj	prejemki od stalne zaposlitve pokojnine ipd.	drugi prejemki od dela 2)	prodaja nepremičnin in posojila
po skupnem dohodku									
do 10000 din	1971	5 721	2 632	2 534	98	3 089	1 980	631	478
	1972	6 327	2 261	1 356	905	4 066	2 086	186	1 794
	1973	6 655	3 925	3 803	122	2 730	1 549	14	1 167
	1974	8 128	2 985	2 819	166	5 143	2 093	1 070	1 980
od 10001 - 20000 din	1971	12 433	3 512	3 356	156	8 921	6 426	1 570	925
	1972	13 726	2 644	2 346	298	11 082	9 041	1 452	589
	1973	17 533	3 108	2 258	850	14 425	9 421	1 308	3 696
	1974	16 893	6 397	6 372	25	10 496	9 271	375	850
od 20000 - 40000 din	1971	25 046	7 661	7 453	208	17 385	14 210	1 987	1 188
	1972	26 825	9 157	8 545	612	17 668	14 274	2 192	1 202
	1973	27 056	6 951	6 276	675	20 105	16 448	2 447	1 210
	1974	29 994	7 400	6 470	930	22 594	18 389	1 118	3 087
od 40000 - 60000 din	1971	41 186	11 211	11 162	49	29 975	19 517	7 245	3 212
	1972	43 042	13 046	11 959	1 087	29 996	26 488	492	3 016
	1973	39 602	9 013	8 508	505	30 589	24 217	3 356	3 016
	1974	43 891	12 728	10 587	2 141	31 163	26 314	1 899	2 950
od 60000 80000 din	1971	58 918	9 808	9 790	18	49 110	22 313	24 178	2 619
	1972	66 451	16 785	16 123	662	49 666	33 653	11 864	4 149
	1973	58 135	15 496	14 767	729	42 639	35 482	4 240	2 917
	1974	56 973	17 407	16 026	1 381	39 566	33 735	3 398	2 433
preko 80000 din	1972	124 986	68 429	62 111	6 318	56 557	29 085	4 185	23 287
	1973	111 083	59 337	54 080	5 257	51 746	32 388	4 867	14 491
	1974	117 435	45 420	39 610	5 810	72 015	55 173	6 377	10 465

4-2. Denarni prejemki od kmetijskega gospodarstva

- poprečje na anketirano gospodinjstvo -

din

		Skupni prejemki od gospodarstva	Poljedelstvo	Sadjarstvo in vinogradništvo	Živinoreja		Drugi prejemki od gospodarstva ¹⁾
					skupaj	od tega prodaja živine	
SKUPAJ	1971	6 432	258	541	5 485	3 975	148
	1972	14 762	2 284	1 575	9 457	5 950	1 146
	1973	17 732	2 458	1 954	11 890	8 072	1 430
	1974	21 317	2 658	1 842	14 187	9 130	2 630
po velikosti zemlje							
do 2 ha	1971	2 068	56	390	1 605	1 119	17
	1972	2 883	950	549	1 654	414	230
	1973	2 085	168	556	1 218	601	143
	1974	3 275	268	957	1 778	939	272
od 2 - 3	1971	3 915	60	417	3 438	2 540	-
	1972	8 268	324	3 029	3 178	1 914	1 737
	1973	9 032	778	1 290	5 655	3 210	1 309
	1974	11 192	1 033	2 432	5 023	2 969	2 704
od 3 - 5	1971	5 353	70	649	4 603	3 617	31
	1972	11 099	1 113	1 454	7 911	4 483	621
	1973	13 154	1 575	925	10 236	6 927	418
	1974	13 541	983	899	11 156	7 216	493
od 5 - 8	1971	8 043	143	849	6 836	4 426	215
	1972	16 669	1 682	1 576	12 007	8 763	1 404
	1973	29 223	1 524	2 824	23 035	17 469	1 840
	1974	26 715	1 478	2 838	19 802	12 381	2 597
nad 8 ha	1971	11 349	672	530	9 794	7 221	353
	1972	30 016	5 900	2 152	19 897	12 744	2 067
	1973	38 244	6 957	4 203	23 567	15 711	3 517
	1974	48 401	7 527	2 796	31 451	20 707	6 627
po vrstah gospodarstev							
kmečka	1971	8 218	235	859	6 714	4 970	410
	1972	29 159	6 190	1 734	19 587	13 324	1 648
	1973	35 650	4 419	2 951	25 718	18 749	2 562
	1974	39 247	4 515	3 559	26 561	17 408	4 612
mešana	1971	5 633	269	398	4 935	3 529	31
	1972	8 026	573	1 505	5 021	2 721	927
	1973	11 759	1 805	1 622	7 281	4 513	1 051
	1974	15 047	2 009	1 241	9 860	6 235	1 937

1) Prejemki od storitev z živino, stroji - prodaja drv in pod.

4-2. Denarni prejemki od kmetijskega gospodarstva (nadaljevanje)

- poprečje na anketirano gospodinjstvo -

din

		Skupni prejemki od gospodarstva	poljedelstvo	Sadjarstvo in vinogradništvo	Živinoreja		Drugi prejemki od gospodarstva ¹⁾	
					skupaj	od tega prodaja živine		
po skupnem dohodku	do 10000 din	1971	2 632	13	414	2 107	1 507	98
		1972	2 261	141	328	886	486	906
		1973	3 925	1 013	243	2 546	1 300	123
		1974	2 985	915	357	1 948	682	166
od 10000 - 20000 din		1971	3 512	122	508	2 726	2 091	156
		1972	2 644	348	203	1 795	972	298
		1973	3 108	543	343	1 373	993	849
		1974	6 397	238	1 840	4 295	3 267	24
od 20000 - 40000 din		1971	7 661	259	547	6 647	4 712	208
		1972	9 157	990	1 289	6 266	3 961	612
		1973	6 951	763	395	5 118	3 015	675
		1974	7 400	658	1 410	4 402	2 744	930
od 40000 - 60000 din		1971	11 211	716	1 350	9 097	6 450	48
		1972	13 046	1 309	1 293	9 358	6 301	1 086
		1973	9 013	957	1 535	6 017	3 318	504
		1974	12 728	1 298	1 767	7 521	4 527	2 142
od 60000 - 80000 din		1971	9 808	553	109	9 128	6 896	18
		1972	16 785	806	2 225	13 092	10 150	662
		1973	15 496	1 169	1 325	12 273	7 715	729
		1974	17 407	1 313	2 032	12 681	8 676	1 381
preko 80000 din		1972	68 429	19 437	5 863	36 811	18 431	6 318
		1973	59 337	9 894	6 819	37 367	27 898	5 257
		1974	45 420	6 719	2 257	30 634	19 659	5 810

4-3. Denarni prejemki izven gospodarstva

- poprečje na anketirano gospodinjstvo -

din

		Prejemki od stalne zaposlitve, socialne podpore in drugo					Drugi prejemki ²⁾	
		Skupaj	zaposlitev v podjetjih, ustanovah in v zadrugah	otroški dodatki invalidnine, pokojnine in drugo	prevoznitvo, izdelki in storitve domače obrti ipd.	drugi prejemki od dela ¹⁾		
SKUPAJ	1971	17 565	16 227	9 083	2 759	384	4 001	1 338
	1972	26 589	22 940	14 933	4 255	1 179	2 573	3 649
	1973	31 376	26 871	17 755	5 876	920	2 320	4 505
	1974	40 827	35 904	23 240	7 159	2 299	3 205	4 923
po velikosti zemlje								
do 2 ha	1971	16 523	15 423	8 740	4 675	249	1 759	1 100
	1972	29 348	27 549	16 740	7 284	631	2 894	1 799
	1973	36 297	33 357	21 322	8 948	1 000	2 087	2 940
	1974	51 238	45 370	29 916	10 595	1 478	3 381	5 868
od 2 - 3	1971	14 646	14 026	7 134	3 979	30	2 883	620
	1972	32 360	29 764	18 451	4 175	4 648	2 490	2 596
	1973	29 203	27 371	17 960	7 209	33	2 169	1 832
	1974	35 966	34 454	21 668	10 133	179	2 474	1 512
od 3 - 5	1971	17 588	17 060	11 231	2 678	12	3 139	528
	1972	23 424	21 323	15 501	3 832	509	1 481	2 101
	1973	28 963	27 750	19 517	6 195	446	1 592	1 213
	1974	40 736	39 771	25 372	6 600	6 784	1 015	965
od 5 - 8	1971	12 835	11 535	7 862	1 238	828	1 607	1 300
	1972	17 743	15 822	10 413	3 651	69	1 689	1 921
	1973	25 403	18 513	10 257	3 897	2 695	1 664	6 890
	1974	22 761	20 179	10 886	4 998	2 837	1 458	2 582
nad 8 ha	1971	21 681	19 439	9 478	1 229	621	8 111	2 242
	1972	27 006	19 386	13 245	1 615	1 253	3 273	7 620
	1973	30 417	21 915	15 585	2 240	667	3 423	8 502
	1974	38 172	29 735	19 980	3 307	1 137	5 311	8 437
po vrstah gospodarstev								
kmečka	1971	6 787	5 573	417	1 336	867	2 953	1 214
	1972	11 866	5 467	466	1 687	633	2 681	6 399
	1973	13 417	3 911	155	1 282	450	2 024	9 506
	1974	9 851	5 697	356	2 208	109	3 024	4 154
mešana	1971	22 388	20 995	12 962	3 396	168	4 469	1 394
	1972	33 036	30 591	21 268	5 380	1 418	2 525	2 445
	1973	37 362	34 524	23 622	7 408	1 077	2 417	2 838
	1974	51 659	46 467	31 243	8 891	3 065	3 268	5 192

1) Delo pri zasebnikih in prodaja kamna in apna.

2) Prodaja nepremičnin, najeta posojila, prejeta dota in pd.

4-3. Denarni prejemki izven gospodarstva (nadaljevanje)

- poprečje na anketirano gospodinjstvo =

din

		Skupaj	Prejemki od stalne zaposlitve, socialne podpore in drugo					Drugi prejemki ²⁾	
			skupaj	zaposlitev v podjetjih, ustanovah in v zadrugah	otroški dodatki invalidnine, pokojnine in drugo	prevoznništvo, izdelki in storitve domače obrti ipd.	drugi prejemki od dela ¹⁾		
po skupnem dohodku	do 10000 din	1971	3 089	2 611	666	1 314	50	581	478
		1972	4 066	2 273	-	2 086	-	187	1 793
		1973	2 730	1 563	127	1 422	-	14	1 167
		1974	5 143	3 163	-	2 093	-	1 070	1 980
od 10000 - 20000 din		1971	8 921	7 997	3 299	3 128	165	1 405	924
		1972	11 082	10 493	2 102	6 939	244	1 208	589
		1973	14 425	10 729	1 502	7 919	40	1 268	3 697
		1974	10 496	9 646	-	9 271	-	375	850
od 20001 - 40000 din		1971	17 385	16 197	10 709	3 501	171	1 816	1 188
		1972	17 668	16 466	10 099	4 175	1 151	1 041	1 202
		1973	20 105	18 895	9 550	6 898	1 139	1 308	1 210
		1974	22 594	19 507	8 422	8 891	1 077	1 118	3 087
od 40001 - 60000 din		1971	29 975	26 762	17 498	2 019	6	7 239	3 213
		1972	29 996	26 980	19 872	3 600	419	3 089	3 016
		1973	30 589	27 574	18 552	5 665	393	2 963	3 015
		1974	31 163	28 213	18 616	7 351	347	1 899	2 950
od 60001 - 80000 din		1971	49 110	46 491	21 155	1 158	2 581	21 597	2 619
		1972	49 666	45 518	28 430	5 223	3 750	8 115	4 148
		1973	42 639	39 722	29 713	5 769	2 065	2 175	2 917
		1974	39 566	37 133	26 461	7 012	263	3 397	2 433
preko 80000 din		1972	56 557	33 270	26 163	2 922	1 929	2 256	23 287
		1973	51 746	37 255	27 619	4 769	689	4 178	14 491
		1974	72 015	61 550	42 500	5 395	6 679	6 376	10 465

4-4. Denarni izdatki za kmetijsko gospodarstvo in nekmetijsko dejavnost ter durgi izdatki (rekapitulacija)

- poprečje na anketirano gospodinjstvo -

din

		Skupni izdatki gospodinjstva	Izdatki za kmetijsko gospodarstvo	Za nekmetijsko dejavnost	Izdatki za gospodinjstvo	Vlaganja v stanovanja	Posojila drugim	Odplačila dolgov
SKUPAJ	1971	19 407	6 111	336	11 609	976	7	368
	1972	36 378	9 952	2 669	19 691	2 490	51	1 525
	1973	42 696	11 976	893	24 504	2 707	39	2 577
	1974	56 185	15 517	1 938	31 226	3 557	37	3 910
po velikosti zemlje								
do 2 ha	1971	13 656	2 086	89	9 745	1 327	23	386
	1972	25 454	2 857	442	19 641	1 613	-	901
	1973	33 953	2 788	301	25 854	3 565	1	1 444
	1974	49 770	4 043	2 410	33 840	7 003	71	2 403
od 2 - 3	1971	15 358	3 098	25	10 307	1 573	-	355
	1972	32 331	4 093	1 640	21 940	3 290	-	1 368
	1973	31 477	6 182	321	21 943	2 358	-	673
	1974	36 781	6 786	383	27 541	995	-	1 076
od 3 - 5	1971	15 980	4 212	46	11 051	367	-	304
	1972	30 639	7 589	239	20 472	1 905	5	429
	1973	35 672	8 807	213	23 837	1 507	92	1 216
	1974	48 146	10 212	2 098	33 044	1 414	-	1 378
od 5 - 8	1971	16 380	6 669	114	9 264	47	-	286
	1972	32 718	10 721	439	15 747	4 093	-	1 718
	1973	48 834	22 396	1 274	19 186	1 903	189	3 886
	1974	43 625	12 427	908	25 601	2 125	-	2 564
nad 8 ha	1971	29 541	11 766	932	15 230	1 188	-	425
	1972	54 255	20 710	7 747	20 078	2 757	172	2 791
	1973	59 674	22 921	2 110	26 727	2 908	-	5 008
	1974	80 897	36 543	2 304	30 834	2 385	48	8 783
po vrstah gospodarstev								
kmečka	1971	14 265	6 827	212	6 712	322	-	192
	1972	39 989	17 287	6 702	13 534	373	15	2 078
	1973	46 556	23 849	1 500	16 517	634	93	3 963
	1974	47 242	19 177	439	21 225	1 726	53	4 622
mešana	1971	21 709	5 790	391	13 801	1 269	10	448
	1972	34 796	6 740	902	22 387	3 417	67	1 283
	1973	41 409	8 019	691	27 166	3 398	21	2 114
	1974	59 312	14 238	2 462	34 724	4 197	31	3 658

4-4. Denarni izdatki za kmetijsko gospodarstvo in nekmetijsko dejavnost ter drugi izdatki (rekapitulacija)
(nadaljevanje)

- poprečje na anketirano gospodinjstvo -

din

		Skupni izdatki gospodinjstva	Izdatki za kmetijsko gospodarstvo	Za nekmetijsko dejavnost	Izdatki za gospodinjstva	Vlaganja v stanovanja	Posojila drugim	Odplačila dolgov
po skupnem dohodku								
do 10000 din	1971	5 578	1 766	20	3 697	33	-	62
	1972	7 067	1 579	114	5 356	-	-	18
	1973	6 642	1 274	-	5 337	14	-	17
	1974	8 557	1 831	-	6 726	-	-	-
od 10001 - 20000 din	1971	11 072	3 544	110	6 848	203	25	342
	1972	11 883	2 383	98	8 710	496	-	195
	1973	15 551	2 945	528	10 743	819	-	517
	1974	14 690	2 808	25	11 673	101	-	83
od 20001 - 40000 din	1971	20 060	6 558	71	12 310	621	1	499
	1972	23 911	5 406	914	15 035	1 447	53	1 058
	1973	27 948	7 391	1 352	16 254	1 715	-	1 237
	1974	28 231	4 489	391	18 943	3 453	-	955
od 40001 - 60000 din	1971	33 261	7 656	168	19 801	5 367	-	270
	1972	38 845	12 411	545	22 178	1 523	33	1 154
	1973	34 229	6 338	202	22 520	4 078	11	1 080
	1974	41 057	11 864	768	25 209	1 542	10	1 663
od 60001 - 80000 din	1971	44 669	15 239	2 568	24 456	2 111	-	295
	1972	59 458	12 799	3 008	35 130	5 959	179	2 383
	1973	48 045	8 881	904	32 661	3 486	-	2 113
	1974	47 705	10 351	221	31 383	3 293	125	2 332
preko 80000 din	1972	105 804	35 435	24 560	32 798	6 209	-	6 802
	1973	92 871	37 469	1 672	41 766	2 987	211	8 866
	1974	106 718	33 603	5 641	51 100	6 382	39	9 953

4-5. Denarni izdatki za kmetijsko gospodarstvo

- poprečje na anketirano gospodinjstvo -

din

		Skupni izdatki	Vlaganje v gospodarstvo				Davek za kmetijstvo	Izdatki za kmetijsko proizvodnjo ¹⁾	Zavarovanje za kmetijstvo	
			skupaj	kmetijske stavbe	nakup zemlje	nakup živine				druga vlaganja
SKUPAJ	1971	6 111	3 682	796	29	862	1 995	491	1 825	113
	1972	9 952	5 511	1 910	100	1 221	2 280	1 071	3 099	270
	1973	11 976	6 888	2 344	43	828	3 673	1 038	3 714	336
	1974	15 517	9 385	2 810	28	963	5 584	1 076	4 697	359
po velikosti										
do 2 ha	1971	2 086	1 034	347	48	538	101	189	821	42
	1972	2 857	1 366	847	-	138	381	389	974	128
	1973	2 788	1 140	386	16	219	519	335	1 213	100
	1974	4 043	1 637	469	-	592	576	446	1 820	140
od 2 - 3	1971	3 098	1 260	335	-	501	424	413	1 305	120
	1972	4 093	1 467	441	-	408	618	710	1 788	128
	1973	6 182	2 144	1 051	-	237	856	709	3 206	123
	1974	6 786	2 228	283	-	457	1 488	603	3 763	192
od 3 - 5	1971	4 212	2 251	543	-	633	1 075	412	1 413	136
	1972	7 589	3 695	1 408	-	1 434	853	876	2 850	168
	1973	8 807	3 988	1 689	-	564	1 735	1 178	3 345	296
	1974	10 212	5 413	1 616	-	770	3 027	1 028	3 631	141
od 5 - 8	1971	6 669	3 215	1 387	103	499	1 226	788	2 559	106
	1972	10 721	6 216	1 779	-	1 452	2 985	1 194	3 112	199
	1973	22 396	14 957	5 484	111	1 979	7 381	1 448	5 806	185
	1974	12 427	5 783	2 116	154	241	2 772	1 680	4 717	247
nad 8 ha	1971	11 766	8 020	1 244	-	1 581	5 195	718	2 855	173
	1972	20 710	12 184	3 940	345	2 453	5 466	1 988	5 973	565
	1973	22 921	14 054	4 265	88	1 459	8 242	1 767	6 289	811
	1974	36 543	24 919	7 259	34	1 999	15 627	1 760	9 012	852
po vrstah gospodarstev										
kmečka	1971	6 827	4 596	981	47	1 197	2 371	568	1 540	123
	1972	17 287	10 529	3 815	330	2 276	4 108	1 655	4 775	328
	1973	23 849	15 827	6 562	58	1 626	7 581	1 382	6 131	509
	1974	19 177	10 926	4 365	37	1 535	4 989	1 388	6 411	452
mešana	1971	5 790	3 272	713	21	711	1 827	456	1 952	110
	1972	6 740	3 314	1 075	-	759	1 480	816	2 365	245
	1973	8 019	3 908	938	38	562	2 370	924	2 908	279
	1974	14 238	8 846	2 266	25	763	5 792	968	4 097	327

1) Denarni izdatki za seme, sadike, umetna gnojila, drobna popravila, najeta delovna moč in podobno.

4-5. Denarni izdatki za kmetijsko gospodarstvo (nadaljevanje)

- poprečje na anketirano gospodinjstvo -

din

		Skupni izdatki	Vlaganje v gospodarstvo				Davek za kmetijstvo	Izdatki za kmetijsko proizvodnjo ¹⁾	Zavarovanja za kmetijstvo	
			skupaj	kmetijske stavbe	nakup zemlje	nakup živine				druga vlaganja
po skupnem dohodku										
do 10000 din	1971	1 766	930	-	57	456	417	216	520	50
	1972	1 579	-	-	-	-	-	307	1 272	-
	1973	1 274	92	-	-	9	33	432	722	78
	1974	1 831	534	-	-	270	264	512	645	140
od 10001 - 20000 din	1971	3 544	1 914	-	588	609	717	392	1 163	75
	1972	2 383	583	-	154	338	92	504	1 179	117
	1973	2 945	883	60	52	637	134	595	1 369	98
	1974	2 808	659	-	-	202	457	549	1 573	27
od 20001 - 40000 din	1971	6 558	4 914	68	1 321	1 470	2 055	511	1 020	113
	1972	5 406	2 522	75	673	681	1 093	716	1 978	190
	1973	7 391	4 166	89	1 059	547	2 471	900	2 069	256
	1974	4 489	1 392	-	550	311	531	674	2 240	183
od 40001 - 60000 din	1971	7 656	4 051	-	720	1 398	1 973	724	168	143
	1972	12 411	7 079	148	2 060	1 470	3 401	1 282	3 736	314
	1973	6 338	2 622	-	1 120	413	1 088	931	2 636	149
	1974	11 864	6 313	108	891	730	4 585	1 030	4 156	365
od 60001 - 80000 din	1971	14 553	10 887	-	2 676	1 128	7 083	827	2 568	271
	1972	12 799	7 549	-	1 788	1 636	4 124	1 216	3 709	325
	1973	8 881	3 518	5	1 300	1 114	1 099	1 187	3 748	428
	1974	10 351	4 992	10	2 571	825	1 587	1 088	4 021	250
preko 80000 din	1972	35 435	22 099	443	11 679	4 411	5 567	3 165	9 334	837
	1973	37 469	25 531	79	8 913	1 781	14 757	1 597	9 545	796
	1974	33 603	23 025	6	6 925	1 927	14 166	1 561	8 377	640

4-6. Izdatki za gospodinjstvo
- poprečje na anketirano gospodinjstvo -

din

		Skupaj	Hrana	Pijača	Tobak	Obleka in obutev	Vzdrževanje stanova- nja, kur- java in razsvet- ljava	Pohištvo in druge trajne dobrine	Higiena in zdrav- ljenje	Kultura	Drugi osebni izdatki
SKUPAJ	1971	11 609	3 724	616	377	1 876	768	1 085	914	605	1 644
	1972	19 691	5 467	822	483	4 172	1 808	1 195	1 655	969	3 120
	1973	24 504	7 116	1 080	536	4 157	2 265	1 519	1 871	1 234	4 726
	1974	31 226	8 844	1 198	653	5 570	3 392	1 948	2 508	1 454	5 659
po velikosti do 2 ha	1971	9 745	3 967	550	311	1 433	793	489	701	519	980
	1972	19 641	6 232	853	483	3 443	2 273	1 436	1 042	748	3 131
	1973	25 854	8 634	1 217	537	3 815	2 716	2 005	1 370	1 550	4 010
	1974	33 840	10 935	1 449	617	5 107	3 731	2 636	1 806	1 600	5 959
od 2 - 3	1971	10 307	3 287	833	562	1 427	765	986	747	516	1 184
	1972	21 940	7 030	966	707	4 518	1 574	1 704	1 538	803	2 714
	1973	21 943	7 594	1 036	483	4 268	2 370	1 596	1 609	826	2 161
	1974	27 541	8 762	938	892	5 525	2 414	1 782	1 743	1 368	4 117
od 3 - 5	1971	11 051	3 116	453	275	1 762	782	2 022	605	638	1 398
	1972	20 472	5 761	885	355	4 905	1 807	1 704	1 538	803	2 714
	1973	23 837	7 483	876	637	4 583	1 773	1 144	1 579	1 162	4 560
	1974	33 044	9 528	1 212	722	5 471	3 155	1 058	2 359	1 432	8 107
od 5 - 8	1971	9 264	2 845	464	403	2 143	746	574	785	419	885
	1972	15 747	4 470	829	510	3 376	1 370	709	1 529	979	1 975
	1973	19 186	5 161	1 212	601	3 482	1 946	1 263	2 236	913	2 372
	1974	25 601	5 910	1 256	662	4 706	2 662	2 040	2 995	1 049	4 321
nad 8 ha	1971	15 230	4 347	766	423	2 392	749	1 448	1 396	786	2 923
	1972	20 078	4 306	694	458	4 681	1 600	1 027	2 490	1 042	3 780
	1973	26 727	5 710	994	462	4 577	2 119	1 238	2 616	1 199	7 812
	1974	30 834	7 267	970	560	6 547	3 807	1 704	3 490	1 501	4 988
po vrstah gospodarstev kmečka	1971	6 712	2 073	413	285	1 075	617	507	797	325	620
	1972	13 534	3 040	543	240	3 201	1 168	641	2 049	680	1 972
	1973	16 517	4 010	881	323	2 698	1 651	733	2 353	665	3 203
	1974	21 225	5 036	867	440	3 949	2 459	1 834	2 962	922	2 756
mešana	1971	13 801	4 463	707	418	2 235	836	1 344	966	730	2 102
	1972	22 387	6 530	944	589	4 596	2 089	1 437	1 482	1 095	3 625
	1973	27 166	8 152	1 146	606	4 644	2 470	1 781	1 711	1 423	5 233
	1974	34 724	10 175	1 314	727	6 137	3 718	1 988	2 349	1 641	6 675

4-6. Izdatki za gospodinjstvo (nadaljevanje)

- poprečje na anketirano gospodinjstvo -

din

		Skupaj	Hrana	Pijača	Tobak	Obleka in obutev	Vzdrže- vanje stanova- nja, kur- java in razsvet- ljava	Pohištvo in druge trajne dobrene	Higiena in zdrav- ljenje	Kultura	Drugi osebni izdatki
po skupnem dohodku											
do 10000 din	1971	3 697	1 661	172	181	304	453	116	520	120	170
	1972	5 356	2 461	87	122	1 095	371	96	630	43	451
	1973	5 337	2 499	270	71	618	561	-	975	61	282
	1974	6 726	2 779	674	273	547	1 021	41	952	180	259
od 10001 - 20000 din	1971	6 848	2 500	462	319	969	618	431	601	397	551
	1972	8 710	3 500	645	246	1 394	895	208	883	222	717
	1973	10 743	4 552	776	285	1 363	1 352	280	939	222	974
	1974	11 673	4 737	373	87	1 649	1 583	296	1 508	345	1 095
od 20001 - 40000 din	1971	12 310	4 041	696	372	2 233	807	1 033	845	697	1 587
	1972	15 035	4 718	650	446	3 249	1 671	467	1 430	731	1 673
	1973	16 254	5 858	811	494	2 836	1 917	758	1 323	606	1 651
	1974	18 943	6 374	1 222	620	3 044	2 306	1 120	1 499	886	1 872
od 40001 - 60000 din	1971	19 801	5 563	1 052	556	2 905	1 111	2 435	1 243	894	4 042
	1972	22 178	5 959	902	615	5 369	2 016	1 452	1 809	944	3 112
	1973	22 520	7 295	1 031	527	3 902	2 499	1 672	1 766	951	2 877
	1974	25 209	7 890	874	538	4 720	3 010	1 310	2 133	985	3 699
od 60001 - 80000 din	1971	24 456	6 704	895	651	3 903	1 124	3 138	2 245	1 144	4 652
	1972	35 130	7 728	1 175	699	6 503	2 496	3 287	2 253	2 162	8 827
	1973	32 661	9 548	1 514	714	6 143	2 643	1 459	2 373	2 094	6 173
	1974	31 383	9 154	956	826	6 183	2 771	2 048	2 414	1 400	5 631
preko 80000 din	1972	32 798	8 395	1 533	388	6 416	2 856	2 426	3 005	1 920	5 959
	1973	41 766	8 350	1 393	645	6 471	2 897	3 509	2 950	2 367	13 184
	1974	51 100	12 622	1 794	762	8 968	5 477	3 499	3 953	2 614	11 411

5. PORABA ŽIVIL IN PIJAČ

5-1. Poraba živil in pijač

- poprečje na anketirano gospodinjstvo -

kg

		Pšenična in ržena moka	Koruzna moka in zdrob	Moka in zrna drugih žit	Krompir	Fižol, grah in bob- suh	Okisana in sveža zelenja- va	Sveže sadje in grozdje	Sadni sokovi 	Sadni izdelki	Žganje
SKUPAJ	1971	327	36	17	317	24	137	136	260	8	12
	1972	459	55	11	454	42	147	125	21	11	10
	1973	429	42	6	412	37	168	127	17	13	7
	1974	432	40	11	411	39	169	132	18	13	9
po velikosti											
do 2 ha	1971	244	19	5	217	19	101	94	260	8	10
	1972	341	34	16	317	33	116	117	26	8	7
	1973	328	25	2	275	31	147	108	16	9	5
	1974	342	29	3	250	29	182	134	20	9	7
od 2 - 3	1971	285	16	5	235	20	112	90	238	7	11
	1972	425	50	4	425	52	161	150	19	19	11
	1973	377	49	3	397	46	136	132	21	10	8
	1974	356	44	2	372	46	147	108	17	22	8
od 3 - 5	1971	346	47	19	301	22	116	134	345	4	11
	1972	453	49	9	425	29	132	121	27	13	9
	1973	430	41	5	406	33	175	126	17	14	7
	1974	424	35	27	397	34	170	136	18	12	10
od 5 - 8	1971	361	22	4	331	28	150	150	370	8	10
	1972	511	65	9	452	54	165	118	8	11	11
	1973	498	52	10	491	43	211	169	15	10	7
	1974	462	41	9	400	46	149	133	11	10	10
nad 8 ha	1971	396	61	37	443	29	185	188	280	8	16
	1972	578	79	11	626	42	175	127	17	9	14
	1973	542	56	10	556	41	181	130	17	19	9
	1974	557	54	14	579	49	171	150	18	17	12
po vrstah gospodarstev											
kmečka	1971	300	39	30	315	24	124	99	300	6	11
	1972	492	57	12	470	41	140	99	13	8	9
	1973	469	10	9	440	38	167	129	10	9	9
	1974	437	35	10	419	35	158	121	11	13	10
mešana	1971	339	35	11	318	24	113	153	241	8	12
	1972	445	55	11	447	42	150	136	24	12	11
	1973	415	43	5	403	37	168	126	19	14	7
	1974	430	42	11	408	41	173	137	20	13	9

5-1. Poraba živil in pijač (nadaljevanje)

- poprečje na anketirano gospodinjstvo -

kg

		Pšenična in ržena moka	Koruzna moka in zdrob	Moka in zrna drugih žit	Krompir	Fižol, grah in bob- suh	Okisana in sveža zelenja- va	Sveže sadje in grozdje	Sadni sokovi 	Sadni izdelki	Žganje
po skupnem dohodku											
do 10000 din	1971	176	16	4	182	15	67	45	141	4	5
	1972	209	26	-	215	21	57	45	1	2	2
	1973	141	10	2	157	17	63	21	2	2	2
	1974	136	12	0	153	10	92	26	2	2	2
od 10001 - 20000 din	1971	283	32	14	267	21	147	75	186	4	12
	1972	250	62	6	317	30	96	76	11	2	8
	1973	247	41	1	297	29	102	62	10	5	4
	1974	218	14	1	218	17	108	84	8	9	3
od 20001 - 40000 din	1971	338	39	17	340	25	150	143	154	9	12
	1972	441	55	9	425	39	144	100	14	10	8
	1973	365	39	2	362	28	112	96	9	11	5
	1974	316	38	2	306	34	120	101	8	7	6
od 40001 - 60000 din	1971	435	46	8	414	25	188	204	223	8	13
	1972	506	46	7	487	39	150	151	26	12	12
	1973	422	47	5	424	40	143	108	15	9	8
	1974	422	49	3	433	39	131	126	14	16	16
od 60001 - 80000 din	1971	499	56	42	450	39	221	290	664	15	20
	1972	584	80	30	578	61	221	181	31	13	15
	1973	545	49	8	442	41	214	161	25	13	9
	1974	459	37	6	434	42	178	131	18	11	10
preko 80000 din	1972	641	61	23	622	59	159	177	44	24	15
	1973	561	39	13	558	51	290	218	28	28	10
	1974	581	45	30	522	49	249	183	31	19	4

5-2. Poraba živil in pijač
- poprečje na anketirano gospodinjstvo -

kg

		Vino l	Sladkor in med	Presno meso vseh vrst	Prekajeno meso in mesni izdelki	Prekajena slani- na	Mast	Olje l	Mleko l	Mlečni izdelki	Jajca kosov
SKUPAJ	1971	132	75	90	38	5	40	32	660	17	731
	1972	182	92	140	29	10	52	48	604	15	922
	1973	163	90	127	29	6	47	45	638	26	912
	1974	169	84	167	26	5	47	47	642	36	904
po velikosti											
do 2 ha	1971	94	63	90	27	3	34	26	396	11	614
	1972	134	76	120	20	5	34	46	390	16	819
	1973	118	75	118	18	4	26	45	427	15	817
	1974	111	71	268	16	3	31	47	437	17	854
od 2 - 3	1971	160	63	85	36	4	30	34	610	33	625
	1972	272	89	156	18	12	44	60	584	14	920
	1973	296	79	135	29	6	38	46	561	15	834
	1974	292	72	137	18	6	30	44	581	19	860
od 3 - 5	1971	126	76	82	41	4	42	32	708	19	584
	1972	198	86	143	27	10	43	42	604	15	981
	1973	183	84	128	30	6	44	45	728	37	956
	1974	193	77	135	24	6	43	47	713	46	946
od 5 - 8	1971	136	69	91	46	7	44	27	661	13	877
	1972	289	98	133	34	11	60	37	649	14	979
	1973	217	101	134	45	10	68	38	748	55	1 045
	1974	288	82	121	35	8	57	34	661	78	847
nad 8 ha	1971	162	94	97	45	8	46	41	909	16	890
	1972	142	112	153	42	16	75	53	817	14	972
	1973	128	112	127	35	7	68	48	821	26	971
	1974	125	110	147	39	6	70	54	854	39	978
po vrstah gospodarstev											
kmečka	1971	158	57	75	40	5	39	26	571	15	596
	1972	196	86	134	37	14	51	37	673	16	907
	1973	182	85	126	38	8	55	36	708	39	913
	1974	208	77	126	33	6	51	38	666	44	834
mešana	1971	121	83	97	37	5	40	35	699	16	791
	1972	176	95	141	25	9	50	52	574	13	928
	1973	157	92	126	26	6	44	48	614	23	911
	1974	155	87	182	24	5	45	51	634	33	928

5-2. Poraba živil in pijač (nadaljevanje)

- poprečje na anketirano gospodinjstvo -

kg

		Vino l	Sladkor in med	Presno meso vseh vrst	Prekajeno meso in mesni izdelki	Prekajena slani- na	Mast	Olje l	Mleko l	Mlečni izdelki	Jajca kosov
po skupnem dohodku											
do 10000 din	1971	47	38	48	20	2	22	18	191	22	311
	1972	61	45	51	6	4	21	24	294	1	352
	1973	79	32	57	3	2	15	25	220	11	342
	1974	29	30	43	4	2	16	25	196	2	488
od 10001 - 20000 din	1971	167	55	77	34	4	35	22	339	35	441
	1972	110	53	94	8	4	32	34	341	11	537
	1973	78	52	77	12	2	20	32	288	14	569
	1974	104	32	69	8	3	17	26	305	13	545
od 20001 - 40000 din	1971	137	71	96	39	6	44	27	458	53	620
	1972	162	93	120	27	11	53	43	503	11	807
	1973	102	78	96	21	4	37	38	535	15	716
	1974	134	60	102	17	3	35	37	422	22	660
od 40001 - 60000 din	1971	157	85	105	46	6	47	34	605	53	780
	1972	209	100	157	38	12	58	52	745	18	1 156
	1973	202	92	118	32	6	52	49	631	16	874
	1974	166	91	128	26	4	47	48	647	15	938
od 60001 - 80000 din	1971	114	96	137	64	10	49	30	629	54	905
	1972	216	115	166	38	10	61	63	751	23	1 058
	1973	187	114	164	35	8	55	53	759	35	1 175
	1974	196	92	131	27	6	51	47	704	48	942
preko 80000 din	1972	311	114	268	37	12	62	62	929	22	1 336
	1973	236	111	180	45	11	69	53	940	60	1 262
	1974	206	108	298	40	8	62	61	870	61	1 146

ZAVOD SR SLOVENIJE ZA STATISTIKO

Obrazec ASD-1

Odluk ZS AS št. 774
"Uradni list SFRJ"13/73

ANKETA O KMEČKIH GOSPODINJSTVIH

VPRAŠALNIK ZA OBDOBJE _____

43	Hrana
44	Pijača
45	Tobak
46	Obleka
47	Osebn perilo
48	Posteljno perilo
49	Obutev
50	Stanovanje
51	Kurjava in razs
52	Od tega: dr
53	Pohištvo
54	Gospodinjski st
55	Higiena in neg
56	Zdravstveno za
57	Starostno zavar
58	Izobraževanje,
59	Promet in PTT
60	Drugi stroški
61	SKUPNI IZDAT
62	Nakup in zidar
63	Nakup in zidar
64	Nakup zemlje
65	Nakup živine z
66	Druge investici
67	VSE INVESTICI
68	Siroški kmetijsk
69	Pitana živina
70	Zavarovanje v
71	Obveznosti skupnosti, davek na osebni dohodek kmetijstva
72	Nekmetijske dejavnosti
73	Od tega: nakup naprav in strojev
74	davek na nekmetijske dejavnosti
75	Hranilne vloge, prihranki
76	Posojila drugim
77	Odplačila dolgov
78	Preužitek
79	SKUPNI DENARNI IZDATKI (61+67+68-72+75-78)

SR Slovenija Oblika gospodinjstva
 Zaporedna številka gospodinjstva Obdobje in leto
 Šifra statističnega okoliša Kartica

I. PODATKI O GOSPODINJSTVU

Skupno število članov gospodinjstva
 Število članov aktivno zaposlenih v kmetijstvu
 Število članov, ki so stalno zaposleni, samostojni obrtniki in s svobodnim poklicem
 Število potrošnih enot (na dve decimalki)
 Skupna lastna površina zemljišča (ha, a)
 Koristna obdelovalna površina (ha, a)

<input type="text"/>	<input type="text"/>	<input type="text"/>	<input type="text"/>	20
<input type="text"/>	<input type="text"/>	<input type="text"/>	<input type="text"/>	24
<input type="text"/>	<input type="text"/>	<input type="text"/>	<input type="text"/>	28
<input type="text"/>	<input type="text"/>	<input type="text"/>	<input type="text"/>	32
<input type="text"/>	<input type="text"/>	<input type="text"/>	<input type="text"/>	36
<input type="text"/>	<input type="text"/>	<input type="text"/>	<input type="text"/>	40

ZAVOD SR SLOVENIJE ZA STATISTIKO

Obrazec ASD-1

Odlok ZS AS št. 774
"Uradni list SFRJ"13/73

ANKETA O KMEČKIH GOSPODINJSTVIH

VPRAŠALNIK ZA OBDOBJE _____

43	Hrana
44	Pijača
45	Tobak
46	Obleka
47	Osebno perilo
48	Posteljno perilo
49	Obutev
50	Stanovanje
51	Kurjava in raz:
52	Od tega: dr
53	Pohištvo
54	Gospodinjski st
55	Higiena in neg
56	Zdravstveno za
57	Starostno zavar
58	Izobraževanje,
59	Promet in PTT
60	Drugi stroški
61	SKUPNI IZDAT
62	Nakup in zidar
63	Nakup in zidar
64	Nakup zemlje
65	Nakup živine z
66	Druge investici
67	VSE INVESTICI
68	Stroški kmetijsk
69	Pitana živina
70	Zavarovanje v
71	Obveznosti skušnasti, davek na osebni dohodek kmetijstva
72	Nekmetijske dejavnosti
73	Od tega: nakup naprav in strojev
74	davek na nekmetijske dejavnosti
75	Hranilne vloge, prihranki
76	Posojila drugim
77	Odplačila dolgov
78	Preužitek
79	SKUPNI DENARNI IZDATKI (61+67+68-72+75-78)

SR Slovenija

[5]

Oblika gospodinjstva

[] 11

Zaporedna številka gospodinjstva

[] [] [] [] 4

Obdobje in leto

[] [] [] [] 14

Šifra statističnega okoliša

[] [] [] [] [] [] 10

Kartica

[0] [1] 16

I. PODATKI O GOSPODINJSTVU

Skupno število članov gospodinjstva

20

Število članov aktivno zaposlenih v kmetijstvu

24

Število članov, ki so stalno zaposleni, samostojni obrtniki in s svobodnim poklicem

28

Število potrošnih enot (na dve decimalki)

32

Skupna lastna površina zemljišča (ha, a)

36

Koristna obdelovalna površina (ha, a)

40

				20
				24
				28
				32
				36
				40

ANKETA O KMEČKIH GOSPODINJSTVIH

Izpolniti do konca leta _____

Številka ASD _____
 Datum _____
 "Uradni list SFRJ" št. 13/73
 Številka _____

I. Izdelki domače pridelave v letu 197__

Koliko je bilo izdelanih med letom _____	Merska enota	Tržna vrednost	
		količina	tržna vrednost (v milijonih dinarjev)
1 volnenega prediva	ku		
2 lanenega, lana			
3 lanenega in k			
4 sukna za oblačila			
5 volnenih platov			
6 domačih opon			
7 kožuharinarilij			
8 preprog in volne			
9 čipok in vezeni			
10 drugih izdelkov			
11 skupaj (1 do 10)			

ZAVOD SR SLOVENIJE ZA STATISTIKO

Obrazec ASD - 4

Odlok ZS AS št. 774
 "Uradni list SFRJ" št. 13/73

ANKETA O KMEČKIH GOSPODINJSTVIH

Podatki o opremljenosti gospodinjstva in gospodarstva s trajnimi potrošnimi dobrinami
 Stanje 1. januarja 197__

Vprašalnik o opremi gospodinjstva s trajnimi potrošnimi dobrinami se izpolnjuje za vsako anketirano gospodinjstvo na začetku anketnega obdobja

SR Slovenija 5 Oblika gospodinjstva 12
 Zaporedna številka gospodinjstva Služba 3,0,5
 Šifra statističnega okoliša 11 Leto
 kartica 0
 19

I. Oprema gospodinjstva

Trajne dobrine		Število kosov	
a	1	2	
1	Navadni štedilnik		20
2	Električni ali plinski štedilnik		
3	Peč(navadna ali na nafto)		
4	Bojler		
5	Hladilnik		
6	Radijski sprejemnik in tranzistor		
7	Televizijski sprejemnik		
8	Šivalni stroj		
9	Pralni stroj		
10	Sobno pohištvo(komplet)		29
11	Postelja (kavč)		30
12	Omara za obleko (izven kompleta)		
13	Preproga (najmanj 2m ²)		
14	Kuhinjsko pohištvo (komplet)		
15	Kuhinjska omara		
16	Harmonika		
17	Kolo		
18	Motorno kolo		
19	Avtomobil		
20	Pribor za lov in šport ali ribolov		39

II. Oprema gospodarstva

Trajne dobrine		Število kosov	
a	1	2	
1	Traktor		40
2	Motokultivator		
3	Tovornjak		
4	Motorna mlatilnica		
5	Traktorski plug		44
6	Sejalnica(vprežna in motorna)		45
7	Kosilnica (vprežna in motorna)		
8	Samorezalni žetveni stroj		
9	Kladivar		
10	Traktorska prikolica		49

V. _____ 197__

Podpis anketarja _____

II. Proizvodnja gradiva

1	Opeka		
2	Apno		
3	Stavbni in te		
4	Kamnje		
5	Drug gradben		
	Skupaj (1 do 5)		

III. Poraba drv v

1	Drva za ogrev		
2	Drva za drug		

ZAVOD SR SLOVENIJE ZA STATISTIKO

Občina _____

Naselje _____

Obrazec ASD - 6

Odlok ZS AS št. 774
"Uradni list SFRJ" št. 13/73

Štev. gospodinjstva _____

ANKETA O KMEČKIH GOSPODINJSTVIH

Stanje 31. 12. 19...

IV. Zaloge kmetijskih pridelkov

Pridelki	Stanje 1. I. 1974		Stanje 31. XII. 1974	
	Merska	*1)	Merska	*1)
1 Pšenica in rž				
2 Pšenica in ržev				
3 Koruza (zrnje)				
4 Ječmen				
5 Oves				
6 Krompir				
7 Fazol				
8 Žganje				
9 Vino				
10 Prekajena slanina				
11 Svinjska mast				
12 Sir				
13 Seno				
14 Jabolka				
Skupaj (1 do 14)				

ZAVOD SR SLOVENIJE ZA STATISTIKO

Občina _____

Naselje _____

Obrazec ASD - 7

Odlok ZS AS št. 774
"Uradni list SFRJ" št. 13/73

Štev. gospodinjstva _____

ANKETA O KMEČKIH GOSPODINJSTVIH

Stanje v začetku in ob koncu leta 1975

V. Število in teža živine

Vrsta	Stanje 1. I. 1975		Stanje 31. XII. 1975		Poprečna cena za 1 kg žive teže v letu 1975	Izpolnjuje statistika	
	število	skupna živa teža v kg	število	skupna živa teža v kg		razlika žive teže v kg	vrednost v N dinarjih
Goved	telea in bikci						
	junice in junci						
	krave, voli in biki						
	vsa goved (1 do 3)				XXX	XXX	XXX
Prašiči	pujski in mladi prašiči						
	merjasci, pitanci in mršavci						
	svinje za pripuščanje						
	vsi prašiči (5 do 7)				XXX	XXX	XXX
Ovce	jagnjeta						
	ovce za plemo						
	vse ovce (9 + 10)				XXX	XXX	XXX
Konji (žrebeta, mladi konji, delovni konji)							
Vsa perutnina							
Skupaj (4 + 8 + 11 + 12 + 13)							

*) Izpolni dopisnik

NAVODILO

Ta obrazec izpolnjuje
bo ugotovil v anketi
zati vse pridelke, na
ki so za krmo, za h
to, ali so pridelki p
Dopisnik naj pomaga
tah, ki so pri posam
krajevnih odkupnih o
morate upoštevati, k
poprečno ceno.
Ta obrazec izpolni o
za svoj arhiv).

REZULTATI RAZISKOVANJ

Odgovarja
direktor Franta Komel

Urednik
Branko Mlinar

Lektor
Jože Faganel

Tehnični urednik
Anton Rojc

Izdal in tiskal
Zavod SR Slovenije za statistiko
Ljubljana, Vožarski pot 12
marec 1976
Naklada 200 izvodov
Cena 65 din

Uporaba in objava podatkov, v celoti ali delno, dovoljena le z navedbo vira

