

ZAVOD LR SLOVENIJE ZA STATISTIKO

3
200
Statistično gradivo

OSEBNI DOHODKI ZAPOSLENIH PO OBČINAH

v marcu 1962

ZAV. D. LRS ZA STATISTIKO	
LJUBLJANA	
DOKUMENTACIJSKI ARHIV	
Inventarna številka:	D 5829 b
Arhivska oznaka:	2221

LJUBLJANA, JUNIJA 1962

OSEBNI DOHODKI ZAPOSLENIH PO OBČINAH

v marcu 1962

LJUBLJANA, JUNIJA 1962

ID sd /1962

Izdal in tiskal Zavod LR Slovenije za statistiko,
Ljubljana, Vožarski pot 12
Tiskano v 200 izvodih junija, 1962

V S E B I N A

	Stran
Pojasnilo	1
OSEBNI DOHODKI ZAPOSLENIH V GOSPODARSTVU	
Osebni dohodki zaposlenih v industriji	3
Osebni dohodki zaposlenih v kmetijstvu	11
Osebni dohodki zaposlenih v gozdarstvu	19
Osebni dohodki zaposlenih v gradbeništvu	23
Osebni dohodki zaposlenih v prometu	31
Osebni dohodki zaposlenih v trgovini	35
Osebni dohodki zaposlenih v gostinstvu	43
Osebni dohodki zaposlenih v obrti	51
Osebni dohodki zaposlenih v komunalni	59
Osebni dohodki zaposlenih v založništvu in kinu	63
OSEBNI DOHODKI ZAPOSLENIH V NEGOSPODARSKIH DEJAVNOSTI	
Osebni dohodki zaposlenih v ustanovah	67
Osebni dohodki zaposlenih v financah in kreditu	71
Osebni dohodki zaposlenih v zbornicah	75
Osebni dohodki zaposlenih v šolstvu	77
Osebni dohodki zaposlenih v ljudskih šolah	81
Osebni dohodki zaposlenih v znanosti in kulturi	85
Osebni dohodki zaposlenih v socialnem varstvu	89
Osebni dohodki zaposlenih v socialnem zavarovanju	93
Osebni dohodki zaposlenih v zdravstvu	97
Osebni dohodki zaposlenih v lekarnah	101
Osebni dohodki zaposlenih v državnih organih	105
Osebni dohodki zaposlenih v občinskih organih	109
Osebni dohodki zaposlenih v pravosodju	113
Osebni dohodki zaposlenih v političnih organizacijah	117
Osebni dohodki zaposlenih v družbenih organizacijah	121

P o j a s n i l a

V tej publikaciji objavljamo rezultate o osebnih dohodkih zaposlenih v gospodarskih in negospodarskih organizacijah. Osebne dohodke zaposlenih v gospodarstvu zajemamo po obrazcu DOD-1, ki ga mora izpolniti vsaka gospodarska organizacija, oziroma njena poslovna enota, ki ima lastni obračun osebnih dohodkov.

Z januarjem 1962 je bilo uvedeno poročilo o osebnih dohodkih zaposlenih tudi v vseh negospodarskih organizacijah na obrazcu DOD-2.

Občine, ki dobivajo drugi izvod vseh poročil gospodarskih in negospodarskih organizacij, tudi same obdelujejo te podatke in jih objavljajo v posebnih statističnih informacijah, ker želijo pri tem zajeti osebne dohodke prav vseh zaposlenih na svojem območju, zahtevajo poročila tudi od nesamostojnih obratov, ki so v naših podatkih zajeti v občini, kjer je sedež podjetja. Z logično kontrolo skušamo ugotoviti vse nepravilne podatke, ki jih organizacije podajajo v svojih poročilih. V neposrednem stiku s takimi organizacijami preverjamo te podatke in po potrebi popravljamo. Ker neka-

tere občine nimajo statistično izobraženih uslužbencev, teh nepravilnosti same ne ugotavljajo.

Zato je razumljivo, da se v posameznih primerih podatki, ki jih objavljajo nekatere občine ne ujemajo v celoti s podatki, ki jih podajamo v tej publikaciji.

Nekatere neskladnosti izvirajo tudi iz različnega uvrščanja organizacij v panoge in stroke. Z objavo nomenklature v Uradnem listu FLRJ št. 10/62 in z dokončno uvrstitvijo gospodarskih organizacij v panoge, ki jih razvršča NB po njihovi pretežni dejavnosti, bo v kratkem mogoče enotno razvrščati gospodarske organizacije in odpraviti te neskladnosti.

Povprečni osebni dohodki v gospodarstvu so obračunani za marec, izplačani pa so bili v aprilu 1962.

Skupni podatki za republiko o osebnih dohodkih v gospodarskih organizacijah so objavljeni v Komuniqueju št. 121, v negospodarskih organizacijah pa v Komuniqueju št. 116.

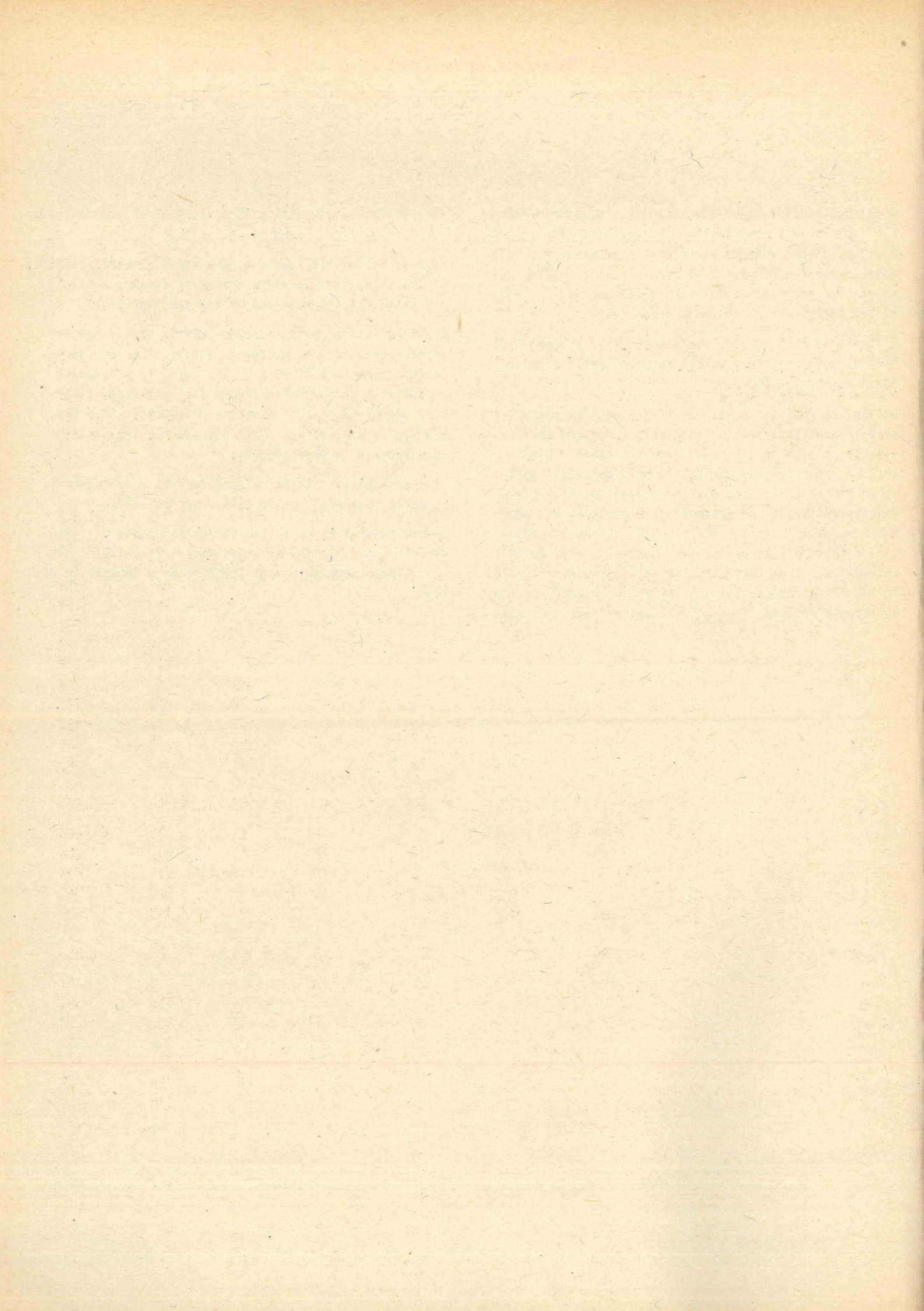

Osební dohodki zaposlenih v industriji

	Število enot	Vsi zaposleni v rednem delovnem razmerju	Zaposleni in njihovi osebni dohodki po razponih					
			skupaj	do 10 000	10 001 do 15 000	15 001 do 20 000	20 001 do 25 000	25 001 do 30 000
LR Slovenija	482	194 617	156 265	459	6 653	23 114	36 748	26 418
Celje	48	25 092	18 652	1	784	2 821	3 650	2 954
Celje	18	10 839	7 937	1	225	998	1 506	1 045
Laško	4	1 492	1 079	-	122	245	173	146
Mozirje	1	657	503	-	140	172	88	41
Slovenske Konjice	6	2 618	1 852	-	75	280	392	517
Šentjur pri Celju	3	606	458	-	12	142	132	60
Šmarje pri Jelšah	2	947	712	-	11	131	204	110
Šoštanj	7	4 591	3 579	-	18	261	508	586
Žalec	7	3 342	2 532	-	181	592	647	449
Gorica	33	8 985	6 908	6	378	1 014	1 536	1 362
Ajdovščina	5	1 753	1 199	1	105	404	344	157
Idrija	3	1 551	1 277	2	99	173	105	152
Nova Gorica	16	4 300	3 382	-	83	211	892	859
Tolmin	9	1 381	1 050	3	91	226	195	194
Koper	30	9 904	7 143	24	291	1 432	1 229	857
Hrpelje	2	148	114	-	18	59	12	12
Ilirska Bistrica	4	1 028	825	8	99	263	173	115
Izola	3	2 455	1 435	-	11	309	259	79
Koper	7	2 921	2 150	-	23	179	229	248
Piran	5	1 276	940	-	21	77	140	167
Postojna	4	1 335	1 071	4	82	373	223	140
Sežana	5	741	608	12	37	172	193	96
Kranj	52	28 685	23 185	54	476	2 073	4 040	3 860
Jesenice	3	7 059	5 474	-	17	25	191	405
Kranj	20	11 527	9 551	33	189	649	1 414	1 620
Radovljica	12	3 610	2 835	18	126	517	715	581
Škofja Loka	10	3 234	2 546	3	105	645	523	548
Tržič	7	3 255	2 779	-	39	237	1 197	706
Ljubljana	172	62 696	50 909	107	1 929	7 494	10 307	8 583
Cerknica	6	2 029	1 663	-	290	557	394	207
Domžale	15	5 107	3 879	1	135	608	956	694
Grosuplje	1	504	449	16	27	173	132	37
Hrastnik	3	2 223	1 847	2	251	295	219	189
Kamnik	10	4 003	3 152	3	33	444	641	681
Kočevje	6	1 440	1 147	5	27	150	169	149
Litija	5	1 536	1 144	-	63	142	318	307

Osební dohodki zaposlenih v industriji (nadaljevanje)

	Zaposleni in njihovi osebni dohodki po razponih							Zaposleni, ki so prejeli osebne dohodke za del mesca
	30 001 do 40 000	40 001 do 50 000	50 001 do 60 000	60 001 do 80 000	80 001 do 100 000	100 001 do 120 000	120 001 in več	
LR Slovenija	35 325	17 301	8 171	6 013	1 425	397	241	38 352
Celje	3 976	2 183	1 077	814	246	81	65	6 440
Celje	1 793	1 046	604	458	146	60	55	2 902
Laško	236	88	38	24	5	2	-	413
Mozirje	26	20	9	6	1	-	-	154
Slovenske Konjice	403	102	36	35	8	3	1	766
Šentjur pri Celju	81	14	4	7	4	-	2	148
Šmarje pri Jelšah	107	52	45	40	12	-	-	235
Šoštanj	957	685	292	196	57	13	6	1 012
Žalec	373	176	49	48	13	3	1	810
Gorica	1 536	647	241	131	39	12	6	2 077
Ajdovščina	133	33	13	7	2	-	-	554
Idrija	373	250	87	28	7	1	-	274
Nova Gorica	797	297	117	88	24	10	4	918
Tolmin	233	67	24	8	6	1	2	331
Koper	1 780	755	258	294	143	53	27	2 761
Hrpolje	9	3	1	-	-	-	-	34
Ilirska Bistrica	100	33	18	12	4	-	-	203
Izola	548	185	12	21	8	1	2	1 020
Koper	568	331	158	222	118	50	24	771
Piran	314	142	45	25	7	1	1	336
Postojna	172	43	18	11	4	1	-	264
Sežana	69	18	6	3	2	-	-	133
Kranj	6 441	3 451	1 522	1 000	195	46	27	5 500
Jesenice	1 879	1 599	768	494	74	13	9	1 585
Kranj	3 252	1 315	554	390	90	28	17	1 976
Radovljica	558	190	72	46	12	-	-	775
Škofja Loka	388	173	86	54	16	4	1	688
Tržič	364	174	42	16	3	1	-	476
Ljubljana	11 145	5 567	2 952	2 230	438	97	60	11 787
Cerknica	142	46	18	7	2	-	-	366
Domžale	757	394	179	115	28	5	7	1 228
Grosuplje	29	21	8	5	1	-	-	55
Hrastnik	375	267	140	73	22	4	10	376
Kamnik	905	271	93	66	12	2	1	851
Kočevje	284	190	101	59	9	2	2	293
Litija	155	78	39	32	10	-	-	392

Osební dohodki zaposlenih v industriji (nadaljevanje)

	Šte- vilo enot	Vsi zaposle- ni v rednem delovnem razmerju	Zaposleni in njihovi osebni dohodki po razponih					
			skupaj	do 10 000	10 001 do 15 000	15 001 do 20 000	20 001 do 25 000	25 001 do 30 000
Ljubljana-Bežigrad	17	5 536	4 248	2	145	812	936	824
Ljubljana-Center	24	8 404	6 837	1	154	1 181	1 341	1 263
Ljubljana-Moste Polje	14	5 159	3 977	-	35	359	779	659
Ljubljana-Šiška	24	10 005	8 214	14	147	1 046	1 689	1 425
Ljubljana-Vič Rudnik	14	3 170	2 650	4	49	379	542	494
Logatec	2	1 715	1 454	2	47	264	614	234
Medvode	5	936	836	-	11	96	170	201
Ribnica	3	499	350	-	33	141	99	32
Trbovlje	11	5 952	5 051	-	31	212	540	622
Vrhnika	6	1 466	1 188	-	71	262	317	179
Zagorje ob Savi	6	3 012	2 823	57	380	373	451	386
Maribor	85	44 802	37 942	66	1 773	5 300	7 330	7 069
Dravograd	3	361	293	-	62	74	48	14
Lenart	1	60	56	4	17	19	8	5
Maribor-Center	23	11 780	10 085	13	433	1 510	2 354	2 011
Maribor-Tabor	13	9 634	8 122	1	437	1 269	1 537	1 671
Maribor-Tezno	11	10 156	8 182	6	314	1 008	1 731	1 510
Ormož	1	57	50	-	4	20	10	5
Ptuj	10	3 647	3 228	36	294	537	398	630
Radlje ob Dravi	6	1 029	927	4	94	268	204	117
Ravne na Koroškem	4	4 455	3 854	-	6	112	398	573
Slovenj Gradec	6	1 786	1 532	-	28	304	446	296
Slovenska Bistrica	7	1 837	1 613	2	84	179	196	237
Murska Sobota	28	4 800	3 997	139	442	1 289	861	540
Beltinci	1	129	60	12	28	6	6	3
Gornja Radgona	3	277	244	3	14	59	66	36
Lendava	7	1 774	1 569	62	167	520	333	198
Ljutomer	7	676	536	56	110	200	105	30
Murska Sobota	10	1 944	1 588	6	123	504	351	273
Petrovci-Šalovci	-	-	-	-	-	-	-	-
Novo mesto	34	9 653	7 529	62	580	1 691	1 795	1 193
Brežice	5	548	467	14	52	129	160	53
Črnomelj	6	1 185	749	-	35	157	274	139
Metlika	1	324	258	23	108	64	41	8
Novo mesto	12	3 869	3 079	25	310	912	794	408
Sevnica	3	1 007	710	-	38	188	218	142
Trebnje	2	283	226	-	28	36	53	34
Videm Krško	5	2 437	2 040	-	9	205	355	409

Osební dohodki zaposlenih v industriji (nadaljevanje)

	Zaposleni in njihovi osebni dohodki po razponih (nadaljevanje)							Zaposleni, ki so prejeli osebne dohodke za del mesca
	30 001 do 40 000	40 001 do 50 000	50 001 do 60 000	60 001 do 80 000	80 001 do 100 000	100 001 do 120 000	120 001 in več	
Ljubljana-Bežigrad	797	379	190	123	29	6	5	1 288
Ljubljana-Center	1 354	704	385	326	92	27	9	1 567
Ljubljana-Moste Polje	1 090	507	277	203	54	7	7	1 182
Ljubljana-Šiška	1 959	944	484	428	48	19	11	1 791
Ljubljana-Vič Rudnik	586	306	128	102	48	11	1	520
Logatec	215	58	13	4	3	-	-	261
Medvode	170	75	69	31	11	1	1	100
Ribnica	27	14	3	1	-	-	-	149
Trbovlje	1 355	905	709	606	57	11	3	901
Vrhnika	218	80	31	20	9	1	-	278
Zagorje ob Savi	727	328	85	29	3	1	3	189
Maribor	8 733	4 009	1 822	1 360	329	100	51	6 860
Dravograd	28	23	11	25	7	1	-	68
Lenart	2	1	-	-	-	-	-	4
Maribor-Center	1 809	860	494	449	111	30	11	1 695
Maribor-Tabor	1 915	669	336	223	49	11	4	1 512
Maribor-Tezno	1 913	839	410	317	91	21	22	1 974
Ormož	6	1	2	2	-	-	-	7
Ptuj	878	302	88	50	11	2	2	419
Radlje ob Dravi	106	36	26	46	18	8	-	102
Ravne na Koroškem	1 339	854	345	179	28	16	4	601
Slovenj Gradec	298	97	29	22	9	1	2	254
Slovenska Bistrica	439	327	81	47	5	10	6	224
Murska Sobota	407	157	89	55	15	2	1	803
Beitinci	3	1	1	-	-	-	-	69
Gornja Radgona	42	9	9	3	3	-	-	33
Lendava	145	68	44	24	5	2	1	205
Ljutomer	20	11	2	2	-	-	-	140
Murska Sobota	197	68	33	26	7	-	-	356
Petrovci-Šalovci	-	-	-	-	-	-	-	-
Novo mesto	1 307	532	210	129	20	6	4	2 124
Brežice	43	5	3	8	-	-	-	81
Črnomelj	141	54	28	15	2	1	3	436
Metlika	9	2	2	-	-	1	-	66
Novo mesto	365	163	49	41	10	2	-	790
Sevnica	79	26	18	1	-	-	-	297
Trebnje	30	24	8	11	1	1	-	57
Videm Krško	640	258	102	53	7	1	1	397

Osebni dohodki zaposlenih v industriji (nadaljevanje)

	Vsota neindividualiziranih osebnih dohodkov vseh zaposlenih v tisoč din	Skupna vsota vseh osebnih dohodkov zaposlenih v rednem delovnem razmerju v tisoč din	Povprečni osebni dohodek na zaposlenega v rednem delovnem razmerju v dinarjih	Vsota osebnih dohodkov zaposlenih v dopolnilnem delovnem razmerju v tisoč din	Vsi doseženi osebni dohodki iz rednega in dopolnilnega delovnega razmerja v tisoč din	Nadomestila iz sredstev za osebne dohodke zaposlenih v tisoč din	Nadomestila iz materialnih stroškov za delovno nezmožnost za prvih 7 dni v tisoč din
LR Slovenija	100 099	5 764 184	29 618	36 485	5 800 669	189 092	115 014
Celje	15 899	753 210	30 018	4 301	757 511	35 172	20 481
Celje	8 611	353 855	32 646	1 961	355 816	11 811	8 461
Laško	871	37 755	25 305	81	37 836	1 178	1 361
Mozirje	-	12 562	19 120	247	12 809	210	321
Slovenske Konjice	596	65 734	25 108	354	66 088	2 395	2 071
Šentjur pri Celju	399	14 611	24 111	224	14 835	243	593
Šmarje pri Jelšah	-	26 897	28 402	104	27 001	65	624
Šoštanj	4 034	159 954	34 841	1 107	161 061	16 708	4 881
Zalec	1 388	81 842	24 489	223	82 065	2 562	2 169
Gorica	6 539	243 899	27 145	1 227	245 126	8 936	5 565
Ajdovščina	3 524	37 723	21 519	326	38 049	983	948
Idrija	130	46 226	29 804	87	46 313	2 672	934
Nova Gorica	1 240	123 958	28 827	281	124 239	4 641	3 105
Tolmin	1 645	35 992	26 062	533	36 525	640	578
Koper	3 505	289 976	29 278	1 932	291 908	8 065	6 911
Hrpolje	55	2 946	19 905	-	2 946	82	136
Ilirska Bistrica	251	22 882	22 259	688	23 570	1 238	591
Izola	1 160	61 059	24 871	222	61 281	1 698	1 218
Koper	245	117 196	40 122	574	117 770	2 327	2 441
Piran	669	37 712	29 555	375	38 087	1 184	1 549
Postojna	1 125	31 576	23 652	45	31 621	982	593
Sežana	-	16 605	22 409	28	16 633	554	383
Kranj	13 463	920 674	32 096	7 256	927 930	27 024	14 174
Jesenice	5 349	286 647	40 607	384	287 031	12 531	4 689
Kranj	2 465	371 512	32 230	5 099	376 611	7 630	4 573
Radovljica	1 653	91 318	25 296	955	92 273	2 511	2 362
Škofja Loka	3 467	86 510	26 750	607	87 117	1 515	1 451
Tržič	529	84 687	26 018	211	84 898	2 837	1 099
Ljubljana	29 756	1 872 567	29 867	13 666	1 886 233	59 455	37 906
Čerknica	274	43 279	21 330	370	43 649	2 964	733
Domžale	2 770	141 412	22 350	871	142 283	3 918	2 251
Grosuplje	-	10 798	21 425	-	10 798	172	150
Hrastnik	-	65 938	29 662	926	66 864	1 681	1 209
Kamnik	5 533	116 843	29 188	726	117 569	2 913	2 230
Kočevje	1 744	48 738	33 846	340	49 078	1 314	1 254
Litija	225	39 288	25 578	87	39 375	1 982	1 074

Osební dohodki zaposlenih v industriji (nadaljevanje)

	Vsota oprav- ljenih ur zaposlenih v rednem delovnem razmerju v rednem de- lovnem času	Vsota oprav- ljenih in plačanih nadur zapo- slenih v rednem raz- merju	Vsota ne- opravljenih a plačanih ur zaposle- nim v red- nem delov- nem raz- merju	Skupno šte- vilo ur, ki bremenijo gospodarsko organizaci- jo	Število redno za- poslenih ob koncu preteklega mesca	Število za- poslenih, ki so med mescem sklenili delovno raz- merje	Število zaposlenih, ki jim je med mescem prenehalo delovno razmerje	Število zaposle- nih ob koncu mesca poroča- nja
LR Slovenija	36 020 051	1 446 019	2 420 481	39 886 551	194 414	3 545	4 209	193 750
Celje	4 421 390	143 303	434 732	4 999 425	24 973	436	479	24 930
Celje	1 893 862	63 665	182 640	2 140 167	10 829	188	208	10 809
Laško	255 594	6 930	11 079	273 603	1 486	25	20	1 491
Mozirje	112 847	772	6 712	120 331	662	19	28	653
Slovenske Konjice	479 397	7 609	42 912	529 918	2 578	50	41	2 587
Šentjur pri Celju	106 234	3 116	11 469	120 819	597	12	19	590
Šmarje pri Jelšah	175 547	12 896	12 768	201 211	954	11	24	941
Šoštanj	812 416	28 254	100 316	940 986	4 544	88	91	4 541
Žalec	585 493	20 061	66 836	672 390	3 323	43	48	3 318
Gorica	1 623 871	28 544	143 428	1 795 843	8 951	151	132	8 970
Ajdovščina	312 229	9 943	36 634	358 806	1 744	34	26	1 752
Idrija	275 514	1 882	23 851	301 247	1 545	34	27	1 552
Nova Gorica	783 557	12 854	70 221	866 632	4 327	56	65	4 318
Tolmin	252 571	3 865	12 722	269 158	1 335	27	14	1 348
Koper	1 762 654	56 794	128 603	1 948 051	9 913	203	190	9 926
Hrpolje	27 881	149	2 932	30 962	155	1	3	153
Ilirska Bistrica	161 920	4 395	15 239	181 554	1 039	4	22	1 021
Izola	426 190	6 484	30 394	463 068	2 382	76	9	2 449
Koper	529 346	17 317	38 951	585 614	2 981	50	81	2 950
Piran	226 917	14 465	20 720	262 102	1 273	33	37	1 269
Postojna	249 162	10 885	12 252	272 299	1 337	28	23	1 342
Sežana	141 238	3 099	8 115	152 452	746	11	15	742
Kranj	5 372 701	237 608	316 054	5 926 363	28 786	403	562	28 627
Jesenice	1 306 873	122 774	116 643	1 546 290	7 155	70	165	7 060
Kranj	2 171 184	58 791	87 853	2 317 828	11 427	210	210	11 427
Radovljica	655 222	17 943	39 872	713 037	3 633	38	69	3 602
Škofja Loka	616 079	25 053	29 751	670 883	3 267	57	63	3 261
Trzinč	623 343	13 047	41 935	678 325	3 304	28	55	3 277
Ljubljana	11 742 358	577 111	744 281	13 063 750	62 532	1 275	1 580	62 227
Cerknica	371 619	10 275	25 689	407 583	2 022	54	33	2 043
Domžale	961 913	35 429	78 791	1 076 133	5 091	124	110	5 105
Grosuplje	93 808	2 248	5 967	102 023	495	3	12	486
Hrastnik	423 349	33 963	27 508	484 820	2 165	49	47	2 167
Kamnik	759 923	15 924	44 567	820 414	4 014	31	58	3 987
Kočevje	273 522	17 731	19 732	310 985	1 414	24	33	1 405
Litija	275 163	10 575	27 064	312 802	1 538	32	45	1 525

Osební dohodki zaposlenih v industriji (nadaljevanje)

	Vsota neindividualiziranih osebnih dohodkov vseh zaposlenih v tisoč din	Skupna vsota vseh osebnih dohodkov zaposlenih v rednem delovnem razmerju v tisoč din	Povprečni osebni dohodek na zaposlenega v rednem delovnem razmerju v dinarjih	Vsota osebnih dohodkov zaposlenih v dopolnilnem delovnem razmerju v tisoč din	Vsi doseženi osebni dohodki iz rednega in dopolnilnega delovnega razmerja v tisoč din	Nadomestila iz sredstev za osebne dohodke zaposlenih v tisoč din	Nadomestila iz materialnih stroškov za delovno nezmožnost za prvih 7 dni v tisoč din
Ljubljana-Bežigrad	1 441	152 262	27 504	934	153 196	5 171	4 121
Ljubljana-Center	3 247	254 231	30 251	2 219	256 450	4 838	3 680
Ljubljana-Moste Polje	1 787	163 521	31 696	2 645	166 166	5 319	2 872
Ljubljana-Šiška	2 814	306 318	30 616	1 360	307 678	8 341	5 933
Ljubljana-Vič Rudnik	1 446	96 302	30 379	1 032	97 334	4 168	1 577
Logatec	1 185	41 229	24 040	87	41 316	942	891
Medvode	565	30 137	32 198	62	30 199	661	261
Ribnica	-	9 564	19 166	15	9 579	212	222
Trbovlje	3 581	230 684	38 757	1 427	232 111	9 613	5 786
Vrhnika	1 010	37 609	25 654	238	37 847	832	631
Zagorje ob Savi	2 134	84 414	28 026	327	84 741	4 414	3 031
Maribor	23 988	1 339 084	29 889	5 946	1 345 030	40 448	22 620
Dravograd	219	9 550	26 454	190	9 740	214	88
Lenart	-	1 315	21 917	34	1 349	31	29
Maribor-Center	7 749	350 457	29 750	3 321	353 778	8 776	5 342
Maribor-Tabor	2 598	271 763	28 209	913	272 676	8 370	4 812
Maribor-Tezno	8 486	309 071	30 432	580	309 651	9 305	6 002
Ormož	-	1 366	23 964	-	1 366	77	37
Ptuj	954	99 140	27 184	526	99 666	4 493	1 360
Radlje ob Dravi	71	27 143	26 378	38	27 181	893	374
Ravne na Koroškem	2 063	163 562	36 714	171	163 733	5 197	2 494
Slovenj Gradec	1 617	47 573	26 637	104	47 677	1 097	1 061
Slovenska Bistrica	231	58 144	31 652	69	58 213	1 995	1 021
Murska Sobota	1 611	104 014	21 670	573	104 587	2 417	1 647
Beltinci	-	1 393	10 798	-	1 393	17	37
Gornja Radgona	124	7 056	25 473	27	7 083	340	86
Lendava	560	40 429	22 790	350	40 779	712	506
Ljutomer	149	11 304	16 721	76	11 380	737	303
Murska Sobota	778	43 832	22 547	120	43 952	611	715
Petrovci-Šalovci	-	-	-	-	-	-	-
Novo mesto	5 338	240 760	24 941	1 584	242 344	7 575	5 710
Brežice	-	11 409	20 819	62	11 471	480	195
Črnomelj	125	28 758	24 268	151	28 909	902	1 003
Metlika	18	5 097	15 731	-	5 097	95	70
Novo mesto	2 314	88 547	22 886	1 055	89 602	2 146	1 803
Sevnica	334	22 582	22 425	51	22 633	726	604
Trebnje	155	7 746	27 371	82	7 828	239	203
Videm Krško	2 392	76 621	31 440	183	76 804	2 987	1 832

Osební dohodki zaposlenih v industriji (nadaljevanje)

	Vsota oprav- ljenih ur zaposlenih v rednem delovnem razmerju v rednem de- lovnem času	Vsota o- pravljenih in plača- nih nadur zaposlenih v rednem razmerju	Vsota ne- opravlje- nih, a plačanih ur zapo- slenim v rednem razmerju	Skupno šte- vilo ur, ki bremeni- jo gospo- darsko or- ganizacijo	Število redno za- poslenih ob koncu pretekle- ga mesca	Število zaposle- nih, ki so med mescem sklenili delovno razmerje	Število zaposle- nih, ki jim je med mescem prenehalo delovno razmerje	Število zaposle- nih ob koncu mesca po- ročanja
Ljubljana-Bežigrad	1 042 559	47 439	51 419	1 141 417	5 485	146	106	5 525
Ljubljana-Center	1 585 754	61 225	79 928	1 726 907	8 328	236	221	8 343
Ljubljana-Moste Polje	969 651	62 791	50 635	1 083 077	5 091	142	164	5 069
Ljubljana-Šiška	1 876 454	91 076	97 353	2 064 883	9 990	221	358	9 853
Ljubljana-Vič Rudnik	580 860	20 424	40 833	642 117	3 160	41	68	3 133
Logatec	326 177	14 932	10 856	351 965	1 752	6	36	1 722
Medvode	185 253	3 452	8 574	197 279	939	18	11	946
Ribnica	90 566	1 720	6 686	98 972	518	2	25	495
Trbovlje	1 107 807	100 063	99 365	1 307 235	5 983	67	123	5 927
Vrhnika	269 080	7 733	15 600	292 413	1 454	29	23	1 460
Zagorje ob Savi	548 900	40 111	53 714	642 725	3 093	50	107	3 036
Maribor	8 414 275	313 476	508 683	9 236 434	44 841	690	862	44 669
Dravograd	69 770	2 099	4 296	76 165	351	20	8	363
Lenart	11 744	245	868	12 857	65	-	2	63
Maribor-Center	2 211 986	71 228	138 278	2 421 492	11 779	197	232	11 744
Maribor-Tabor	1 733 424	88 276	127 038	1 948 738	9 591	147	183	9 555
Maribor-Tezno	1 925 431	85 100	93 720	2 104 251	10 110	163	246	10 027
Ormož	10 256	493	336	11 085	56	1	-	57
Ptuj	713 579	7 467	40 354	761 400	3 638	71	38	3 671
Radlje ob Dravi	200 875	10 074	7 070	218 019	1 040	12	22	1 030
Ravne na Koroškem	855 155	34 152	38 248	927 555	4 556	46	72	4 530
Slovenj Gradec	336 677	7 654	28 756	373 087	1 806	19	30	1 795
Slovenska Bistrica	345 378	6 688	29 719	381 785	1 849	14	29	1 834
Murska Sobota	898 776	19 458	47 733	965 967	4 762	141	114	4 789
Beltinci	20 634	96	-	20 730	128	1	-	129
Gornja Radgona	53 061	3 532	4 356	60 949	272	8	7	273
Lendava	350 400	8 767	14 992	374 159	1 825	25	58	1 792
Ljutomer	116 981	802	12 715	130 498	664	21	15	670
Murska Sobota	357 700	6 261	15 670	379 631	1 873	86	34	1 925
Petrovci-Šalovci	-	-	-	-	-	-	-	-
Novo mesto	1 784 026	69 725	96 967	1 950 718	9 656	246	290	9 612
Brežice	103 707	1 003	5 504	110 214	558	3	7	554
Črnomelj	205 712	7 951	15 328	228 991	1 155	45	56	1 144
Metlika	61 484	228	3 769	65 481	328	3	13	318
Novo mesto	724 755	30 549	40 071	795 375	3 842	131	119	3 854
Sevnica	183 536	12 177	7 592	203 305	1 010	30	33	1 007
Trebnje	52 302	1 665	3 331	57 298	276	7	7	276
Videm Krško	452 530	16 152	21 372	490 054	2 487	27	55	2 459

Osební dohodki zaposlenih v kmetijstvu

	Šte- vilo enot	Vsi zapo- sleni v rednem delovnem razmerju	Zaposleni in njihovi osebni dohodki po razponih					
			skupaj	do 10 000	10 001 do 15 000	15 001 do 20 000	20 001 do 25 000	25 001 do 30 000
LR Slovenija	176	23 293	19 408	1 165	3 479	4 718	3 564	2 548
Celje	17	2 892	2 214	79	277	560	502	339
Celje	1	118	77	-	12	20	10	8
Laško	1	65	49	-	10	12	10	3
Mozirje	1	306	271	8	31	79	61	49
Slovenske Konjice	1	231	165	-	1	50	58	26
Šentjur pri Celju	1	375	263	13	43	66	64	29
Šmarje pri Jelšah	6	402	339	54	55	82	57	30
Šoštanj	2	194	159	-	16	23	34	44
Žalec	4	1 201	891	4	109	228	199	150
Gorica	16	1 564	1 251	20	131	379	276	177
Ajdovščina	1	271	233	8	49	85	45	29
Idrija	2	175	147	5	18	18	32	27
Nova Gorica	11	1 038	817	7	63	268	186	115
Tolmin	2	80	54	-	1	8	13	6
Koper	13	2 042	1 652	199	172	385	344	224
Hrpolje	1	71	56	-	9	18	12	11
Ilirska Bistrica	2	227	215	139	8	8	25	13
Izola	2	94	75	-	5	26	16	12
Koper	3	710	532	5	95	144	105	66
Piran	1	105	78	-	-	13	24	23
Postojna	3	608	487	55	37	122	123	62
Sežana	1	227	209	-	18	54	39	37
Kranj	16	1 329	1 132	9	64	129	201	224
Jesenice	1	133	103	-	-	-	2	6
Kranj	7	462	390	8	31	66	64	67
Radovljica	3	348	314	-	17	32	69	65
Škofja Loka	4	355	297	1	16	31	69	76
Tržič	1	31	28	-	-	-	7	10
Ljubljana	36	4 448	3 728	62	353	841	762	622
Cerknica	2	251	240	7	27	75	50	46
Domžale	1	105	89	-	11	17	31	14
Grosuplje	4	356	333	7	52	85	60	46
Hrastnik	2	172	154	4	15	24	45	29
Kamnik	1	27	24	-	-	5	8	3
Kočevje	2	620	501	3	43	108	95	96
Litija	2	246	188	9	22	47	40	30

Osební dohodki v kmetijstvu (nadaljevanje)

	Zaposleni in njihovi osebni dohodki po razponih							Zaposleni, ki so prejeli osebne dohodke za del mesca
	30 001 do 40 000	40 001 do 50 000	50 001 do 60 000	60 001 do 80 000	80 001 do 100 000	100 001 do 120 000	120 001 in več	
LR Slovenija	2 300	935	366	252	41	21	19	3 885
Celje	300	116	32	6	3	-	-	678
Celje	17	1	-	-	-	-	-	41
Laško	10	4	-	-	-	-	-	16
Mozirje	34	7	1	1	-	-	-	35
Slovenske Konjice	18	11	1	-	-	-	-	66
Šentjur pri Celju	34	12	2	-	-	-	-	112
Šmarje pri Jelšah	35	20	6	-	-	-	-	63
Šoštanj	26	11	4	1	-	-	-	35
Zalec	126	50	18	4	3	-	-	310
Gorica	166	52	22	14	6	2	6	313
Ajdovščina	11	6	-	-	-	-	-	38
Idrija	33	7	5	2	-	-	-	28
Nova Gorica	119	37	15	6	1	-	-	221
Tolmin	3	2	2	6	5	2	6	26
Koper	213	70	28	13	2	2	-	390
Hrpolje	5	1	-	-	-	-	-	15
Ilirska Bistrica	13	6	2	1	-	-	-	12
Izola	10	5	1	-	-	-	-	19
Koper	63	28	16	7	2	1	-	178
Piran	10	7	1	-	-	-	-	27
Postojna	70	7	5	5	-	1	-	121
Sežana	42	16	3	-	-	-	-	18
Kranj	262	113	64	51	11	4	-	197
Jesenice	10	12	28	32	9	4	-	30
Kranj	95	42	9	6	2	-	-	72
Radovljica	87	26	10	8	-	-	-	34
Škofja Loka	65	29	15	5	-	-	-	58
Tržič	5	4	2	-	-	-	-	3
Ljubljana	621	260	94	95	12	1	5	720
Cerknica	22	8	4	1	-	-	-	11
Domžale	12	4	-	-	-	-	-	16
Grosuplje	57	24	2	-	-	-	-	23
Hrastnik	26	8	3	-	-	-	-	18
Kamnik	5	1	1	1	-	-	-	3
Kočevje	102	33	13	8	-	-	-	119
Litija	22	13	2	3	-	-	-	58

Osební dohodki zaposlenih v kmetijstvu (nadaljevanje)

	Šte- vi- lo enot	Vsi zaposleni v rednem delovnem razmerju	Zaposleni in njihovi osebni dohodki po razponih					
			skupaj	do 10 000	10 001 do 15 000	15 001 do 20 000	20 001 do 25 000	25 001 do 30 000
Ljubljana-Bežigrad	2	225	198	12	51	46	26	16
Ljubljana-Center	1	15	15	-	1	-	-	5
Ljubljana-Moste Polje	2	1 147	887	1	54	190	164	115
Ljubljana-Šiška	2	80	67	3	10	18	14	11
Ljubljana-Vič Rudnik	6	559	477	4	16	108	100	106
Logatec	2	189	155	1	7	36	41	27
Medvode	-	-	-	-	-	-	-	-
Ribnica	3	193	173	10	33	43	29	26
Trbovlje	1	46	43	1	5	10	10	7
Vrhnika	2	145	118	-	-	23	37	21
Zagorje ob Savi	1	72	66	-	6	6	12	24
Maribor	39	6 539	5 563	481	1 495	1 463	878	674
Dravograd	1	98	88	3	8	25	18	21
Lenart	4	436	329	37	92	85	35	37
Maribor-Center	9	1 217	1 020	81	303	261	163	102
Maribor-Tabor	3	465	416	77	130	78	50	35
Maribor-Tezno	3	147	123	5	10	23	29	27
Ormož	1	992	928	24	287	369	124	72
Ptuj	7	1 980	1 631	233	520	316	236	134
Radlje ob Dravi	2	292	237	2	34	62	48	31
Ravne na Koroškem	3	294	250	11	38	58	66	35
Slovenj Gradec	3	161	155	-	30	33	42	26
Slovenska Bistrica	3	457	386	8	43	153	67	54
Murska Sobota	24	2 880	2 482	179	715	656	331	243
Beltinci	3	200	187	2	12	29	23	29
Gornja Radgona	4	1 053	872	43	356	269	104	47
Lendava	3	306	231	11	53	95	33	24
Ljutomer	4	562	528	103	111	95	67	67
Murska Sobota	8	672	592	19	171	162	93	64
Petrovci-Šalovci	2	87	72	1	12	6	11	12
Novo mesto	15	1 599	1 386	136	272	305	270	145
Brežice	2	335	240	3	75	61	38	25
Črnomelj	1	201	201	13	43	54	42	11
Metlika	2	76	63	-	10	19	22	5
Novo mesto	4	259	252	37	31	53	52	35
Sevnica	2	275	250	-	70	34	44	29
Trebnje	1	253	182	8	32	50	36	25
Videm Krško	3	200	198	75	11	34	36	15

Osební dohodki zaposlenih v kmetijstvu (nadaljevanje)

	Zaposleni in njihovi osebni dohodki po razponih (nadaljevanje)							Zaposleni, ki so pre- jeli oseb- ne dohod- ke za del mesca
	30 001 do 40 000	40 001 do 50 000	50 001 do 60 000	60 001 do 80 000	80 001 do 100 000	100 001 do 120 000	120 001 in več	
Ljubljana-Bežigrad	25	10	9	2	1	-	-	27
Ljubljana-Center	3	2	4	-	-	-	-	-
Ljubljana-Moste Polje	159	77	36	74	11	1	5	260
Ljubljana-Šiška	4	6	1	-	-	-	-	13
Ljubljana-Vič Rudnik	87	46	6	4	-	-	-	82
Logatec	31	8	4	-	-	-	-	34
Medvode	-	-	-	-	-	-	-	-
Ribnica	22	10	-	-	-	-	-	20
Trbovlje	9	1	-	-	-	-	-	3
Vrhnika	22	6	7	2	-	-	-	27
Zagorje ob Savi	13	3	2	-	-	-	-	6
Maribor	397	170	72	31	2	-	-	976
Dravograd	8	5	-	-	-	-	-	10
Lenart	22	7	9	5	-	-	-	107
Maribor-Center	68	28	8	6	-	-	-	197
Maribor-Tabor	27	11	4	3	1	-	-	49
Maribor-Tezno	18	8	1	2	-	-	-	24
Ormož	25	19	6	2	-	-	-	64
Ptuj	113	53	15	10	1	-	-	349
Radlje ob Dravi	32	12	15	1	-	-	-	55
Ravne na Koroškem	29	9	3	1	-	-	-	44
Slovenj Gradec	16	2	6	-	-	-	-	6
Slovenska Bistrica	39	16	5	1	-	-	-	71
Murska Sobota	189	96	34	24	2	8	5	398
Beltinci	51	25	11	3	-	1	1	13
Gornja Radgona	33	15	4	1	-	-	-	181
Lendava	11	4	-	-	-	-	-	75
Ljutomer	34	17	9	15	1	5	4	34
Murska Sobota	47	24	6	4	-	2	-	80
Petrovci-Šalovci	13	11	4	1	1	-	-	15
Novo mesto	152	58	20	18	3	4	3	213
Brežice	30	7	1	-	-	-	-	95
Črnomelj	30	5	3	-	-	-	-	-
Metlika	5	2	-	-	-	-	-	13
Novo mesto	27	10	2	5	-	-	-	7
Sevnica	24	19	11	9	3	4	3	25
Trebnje	16	9	2	4	-	-	-	71
Videm Krško	20	6	1	-	-	-	-	2

Osebni dohodki zaposlenih v kmetijstvu (nadaljevanje)

	Vsota neindividualiziranih osebnih dohodkov vseh zaposlenih v tisoč din	Skupna vsota vseh osebnih dohodkov zaposlenih v rednem delovnem razmerju v tisoč din	Povprečni osebni dohodek na zaposlenega v rednem delovnem razmerju v dinarjih	Vsota osebnih dohodkov zaposlenih v dopolnilnem delovnem razmerju v tisoč din	Vsi doseženi osebni dohodki iz rednega in dopolnilnega delovnega razmerja v tisoč din	Nadomestila iz sredstev za osebne dohodke zaposlenih v tisoč din	Nadomestila iz materialnih stroškov za delovno nezmožnost za prvih z dni v tisoč din
LR Slovenija	9 308	513 271	22 035	14 041	527 312	13 112	8 507
Celje	596	60 260	20 837	1 212	61 472	2 376	1 364
Celje	328	2 452	20 780	278	2 730	90	43
Laško	80	1 463	22 508	-	1 463	76	27
Mozirje	-	6 524	21 320	-	6 524	152	105
Slovenske Konjice	-	4 642	2 095	-	4 642	-	87
Šentjur pri Celju	17	6 796	18 123	247	7 043	65	164
Šmarje pri Jelšah	104	7 838	19 498	297	8 135	4	75
Šoštanj	-	4 573	23 572	16	4 589	40	74
Žalec	67	25 972	21 625	374	26 346	1 949	789
Gorica	385	38 410	24 559	895	39 305	1 537	773
Ajdovščina	27	6 639	24 498	550	7 189	266	180
Idrija	25	4 353	24 874	17	4 370	133	36
Nova Gorica	333	23 633	22 768	328	23 961	1 136	513
Tolmin	-	3 785	47 313	-	3 785	2	44
Koper	255	44 390	21 738	109	44 499	1 057	772
Hrpolje	-	1 465	20 634	-	1 465	20	76
Ilirska Bistrica	133	4 402	19 392	-	4 402	-	42
Izola	39	1 983	21 096	-	1 983	96	25
Koper	-	15 040	21 183	94	15 134	741	313
Piran	51	2 557	24 352	-	2 557	12	46
Postojna	32	13 282	21 845	15	13 197	164	202
Sežana	-	5 661	24 938	-	5 661	24	68
Kranj	239	39 016	29 357	477	39 493	563	543
Jesenice	43	6 947	52 233	126	7 073	27	100
Kranj	50	12 110	26 212	188	12 298	285	214
Radovljica	-	9 889	28 417	103	9 992	114	109
Škofja Loka	76	9 125	25 704	60	9 185	132	120
Tržič	70	945	30 484	-	945	5	-
Ljubljana	1 657	112 414	25 273	2 422	114 836	2 468	1 871
Cerknica	-	5 590	22 271	-	5 590	54	83
Domžale	5	2 402	22 876	317	2 719	14	55
Grosuplje	-	8 420	23 652	615	9 035	71	116
Hrastnik	87	4 172	24 256	126	4 298	-	48
Kamnik	-	709	26 259	27	736	21	7
Kočevje	937	15 931	25 695	359	16 290	222	196
Litija	148	5 861	23 825	8	5 869	203	122

Osební dohodki zaposlenih v kmetijstvu (nadaljevanje)

	Vsota oprav- ljenih ur zaposlenih v rednem de- lovnem raz- merju v red- nem delov- nem času	Vsota o- pravljenih in plača- nih nadur zaposlenih v rednem delovnem razmerju	Vsota ne- opravlje- nih, a plačanih ur zapo- slenim v rednem razmerju	Skupno šte- vilo ur, ki bremenijo gospodarsko organiza- cijo	Število redno za- poslenih ob koncu pretekle- ga mesca	Število zaposle- nih, ki so med mescem sklenili delovno razmerje	Število zaposle- nih, ki jim je med mescem prenehalo delovno razmerje	Število zaposle- nih ob koncu mesca poročaj- nja
LR Slovenija	4 229 329	80 075	246 635	4 556 039	22 612	1 081	619	23 074
Celje	509 085	9 780	24 018	542 883	2 779	214	111	2 882
Celje	18 822	192	1 792	20 806	120	6	8	118
Laško	13 079	556	256	13 891	65	2	2	65
Mozirje	58 989	2 336	1 416	62 741	292	15	5	302
Slovenske Konjice	23 421	-	332	23 753	228	3	-	231
Šentjur pri Celju	67 778	113	3 444	71 335	356	23	4	375
Šmarje pri Jelšah	69 962	624	1 173	71 759	399	12	20	391
Šoštanj	37 896	317	1 352	39 565	188	16	5	199
Žalec	219 138	5 642	14 253	239 033	1 131	137	67	1 201
Gorica	284 053	7 097	28 366	319 516	1 566	36	23	1 679
Ajdovščina	50 850	1 153	5 482	57 485	277	1	14	264
Idrija	32 842	548	1 544	34 934	177	4	1	180
Nova Gorica	184 775	5 025	20 748	210 548	1 031	31	7	1 055
Tolmin	15 586	371	592	16 549	81	-	1	80
Koper	365 572	6 944	17 494	390 010	2 010	78	57	2 031
Hrpolje	13 170	429	1 496	15 095	70	1	-	71
Ilirska Bistrica	45 962	-	-	45 952	223	4	-	227
Izola	15 104	129	344	15 577	88	2	7	83
Koper	107 479	1 161	11 245	119 885	690	43	25	708
Piran	19 272	885	613	20 770	104	2	3	103
Postojna	116 849	3 468	3 168	123 485	615	16	19	612
Sežana	47 746	872	628	49 246	220	10	3	227
Kranj	260 767	4 963	9 476	275 206	1 323	45	56	1 312
Jesenice	23 716	174	1 102	24 992	124	8	1	131
Kranj	93 033	1 781	4 586	99 400	468	11	31	448
Radovljica	72 768	1 142	1 484	75 394	357	18	18	357
Škofja Loka	65 326	1 576	2 304	69 206	343	8	5	346
Tržič	5 924	290	-	6 214	31	-	1	30
Ljubljana	844 017	23 454	33 295	900 766	4 083	267	147	4 203
Cerknica	52 560	330	264	53 154	262	4	15	251
Domžale	19 351	551	520	20 422	105	-	2	103
Grosuplje	69 318	491	2 119	71 928	342	18	4	356
Hrastnik	29 674	1 017	368	31 059	166	-	11	155
Kamnik	5 594	667	88	6 349	26	1	-	27
Kočevje	128 415	2 179	3 436	134 030	651	6	26	631
Litija	48 796	898	2 024	51 718	248	9	8	249

Osebni dohodki zaposlenih v kmetijstvu (nadaljevanje)

	Vsota neindividualiziranih osebnih dohodkov vseh zaposlenih v tisoč din	Skupna vsota vseh osebnih dohodkov zaposlenih v rednem delovnem razmerju v tisoč din	Povprečni osebni dohodki na zaposlenega v rednem delovnem razmerju v dinarjih	Vsota osebnih dohodkov zaposlenih v dopolnilnem delovnem razmerju v tisoč din	Vsi doseženi osebni dohodki iz rednega in dopolnilnega delovnega razmerja v tisoč din	Nadomestila iz sredstev za osebne dohodke zaposlenih v tisoč din	Nadomestila iz materialnih stroškov za delovno nezmožnost za prvih 7 dni v tisoč din
Ljubljana-Bežigrad	185	5 069	22 529	35	5 104	604	71
Ljubljana-Center	-	570	38 000	70	640	-	-
Ljubljana-Moste Polje	7	32 711	28 519	87	32 798	952	663
Ljubljana-Siška	33	1 681	21 013	-	1 681	26	27
Ljubljana-Vič Rudnik	140	13 990	25 027	359	14 349	150	119
Logatec	37	4 337	22 947	93	4 430	23	76
Medvode	-	-	-	-	-	-	-
Ribnica	57	4 295	22 254	-	4 295	20	143
Trbovlje	-	1 061	23 065	80	1 141	-	13
Vrhnika	-	3 807	26 255	13	3 820	47	100
Zagorje ob Savi	21	1 808	25 111	233	2 041	61	32
Maribor	1 046	123 575	18 898	6 274	129 849	3 581	2 098
Dravograd	-	2 180	22 245	8	2 188	17	46
Lenart	54	7 891	18 099	210	8 101	216	118
Maribor-Center	4	21 856	17 959	1 608	23 464	524	425
Maribor-Tabor	-	7 870	16 925	100	7 970	354	117
Maribor-Tezno	-	3 521	23 952	62	3 583	-	40
Ormož	48	18 968	19 121	1 273	20 241	1 168	407
Ptuj	412	35 747	18 054	1 991	37 738	681	523
Radlje ob Dravi	202	6 603	22 613	178	6 781	50	80
Ravne na Koroškem	-	6 114	20 796	67	6 181	335	131
Slovenj Gradec	137	3 709	23 073	91	3 800	31	49
Slovenska Bistrica	189	9 116	19 947	686	9 802	135	162
Murska Sobota	3 577	60 349	20 955	1 478	61 827	1 401	667
Beltinci	762	7 260	36 300	322	7 582	189	42
Gornja Radgona	2 578	19 497	18 516	264	19 761	715	185
Lendava	-	5 250	17 157	550	5 800	86	67
Ljutomer	31	12 819	22 810	-	12 819	338	152
Murska Sobota	209	13 238	19 700	284	13 522	73	208
Petrovci-Šalovci	-	2 285	26 264	58	2 343	-	13
Novo mesto	1 553	34 857	21 811	1 174	36 031	129	419
Brežice	461	6 375	19 030	425	6 800	33	125
Črnomelj	281	4 549	22 632	295	4 844	-	41
Metlika	-	1 531	20 145	34	1 565	7	12
Novo mesto	83	5 753	22 212	32	5 785	18	61
Sevnica	227	7 937	28 862	346	8 283	22	59
Trebnje	447	4 997	19 751	-	4 997	48	84
Videm Krško	54	3 715	18 575	42	3 757	1	37

Osební dohodki zaposlenih v kmetijstvu (nadaljevanje)

	Vsota oprav- ljenih ur zaposlenih v rednem delovnem razmerju v rednem de- lovnem času	Vsota o- pravljenih in plača- nih nadur zaposlenih v rednem razmerju	Vsota ne- opravlje- nih, a plačanih ur zaposle- nim v red- nem raz- merju	Skupno število ur, ki bremenijo gospodar- sko orga- nizacijo	Število redno zaposle- nih ob pretekle- ga mesca	Število za- poslenih, ki so med mescem sklenili delovno razmerje	Število zaposle- nih, ki jim je med mes- cem prene- halo de- lovno raz- merje	Število zaposle- nih ob koncu mesca po- ročanja
Ljubljana-Bežigrad	35 333	749	6 891	42 973	208	32	13	227
Ljubljana-Center	3 240	128	-	3 368	15	-	-	15
Ljubljana-Moste Polje	202 247	9 731	12 330	224 308	1 052	149	53	1 148
Ljubljana-Šiška	14 684	438	478	15 600	69	11	-	80
Ljubljana-Vič Rudnik	112 984	1 512	1 675	116 171	518	48	18	548
Logatec	35 811	1 042	560	37 413	188	4	3	189
Medvode	-	-	-	-	-	-	-	-
Ribnica	36 218	1 973	1 294	39 485	184	9	1	192
Trbovlje	7 842	164	-	8 006	47	1	2	46
Vrhnika	28 599	1 016	1 112	30 727	138	7	4	141
Zagorje ob Savi	13 351	568	136	14 055	72	-	-	72
Maribor	1 158 306	12 141	88 804	1 259 251	6 471	242	124	6 589
Dravograd	20 228	510	816	21 554	92	11	3	100
Lenart	77 782	595	8 096	86 473	452	21	19	454
Maribor-Center	211 853	2 072	10 680	224 605	1 167	87	19	1 235
Maribor-Tabor	75 758	1 569	8 286	85 613	457	12	2	467
Maribor-Tezno	29 302	967	512	30 781	141	7	1	147
Ormož	175 952	432	34 207	210 591	963	29	-	992
Ptuj	354 570	2 065	14 097	370 732	1 984	44	47	1 981
Radlje ob Dravi	54 238	939	1 728	56 905	280	13	1	292
Ravne na Koroškem	50 628	1 572	5 412	57 612	303	13	11	305
Slovenj Gradec	31 617	343	1 296	33 256	164	-	3	161
Slovenska Bistrica	76 378	1 077	3 674	81 129	468	5	18	455
Murska Sobota	504 436	11 312	37 976	553 724	2 768	167	57	2 878
Beltinci	39 292	1 411	2 156	42 859	196	8	1	203
Gornja Radgona	177 728	2 150	20 185	200 063	1 002	78	21	1 059
Lendava	61 280	124	2 272	63 676	307	4	6	305
Ljutomer	88 650	5 763	10 099	104 512	540	17	5	552
Murska Sobota	121 639	1 776	3 184	126 599	636	59	24	671
Petrovci-Šalovci	15 847	88	80	16 015	87	1	-	88
Novo mesto	303 093	4 384	7 206	314 683	1 612	32	44	1 600
Brežice	60 046	1 047	800	61 893	329	7	1	335
Črnomelj	39 778	725	539	41 042	203	-	2	201
Metlika	14 520	299	176	14 995	76	6	12	70
Novo mesto	53 092	349	712	54 153	253	11	5	259
Sevnica	50 364	233	4 563	55 160	282	1	5	278
Trebnje	41 966	1 442	256	43 664	264	4	15	253
Videm Krško	43 327	289	160	43 776	205	3	4	204

Osebni dohodki zaposlenih v gozdarstvu

	Šte- vi- lo enot	Vsi zape- sleni v rednem de- lovnem raz- merju	Zaposleni in njihovi osebni dohodki po razponih					
			skupaj	do 10 000	10 001 do 15 000	15 001 do 20 000	20 001 do 25 000	25 001 do 30 000
LR Slovenija	21	9 350	6 511	70	803	1 547	1 268	913
Celje	3	1 103	750	11	232	211	146	67
Celje	2	630	398	3	60	128	98	44
Mozirje	1	473	352	8	172	83	48	23
Gorica	2	730	545	-	26	171	177	89
Ajdovščina	1	49	40	-	5	21	9	-
Tolmin	1	681	505	-	21	150	168	89
Koper	1	1 001	750	-	54	109	109	93
Postojna	1	1 001	750	-	54	109	109	93
Kranj	2	1 407	644	1	3	88	106	38
Kranj	1	348	281	1	3	73	100	31
Radovljica	1	1 059	363	-	-	15	6	7
Ljubljana	6	1 826	1 267	11	157	365	278	211
Cerknica	1	11	11	-	-	-	-	5
Domžale	1	87	41	-	10	16	5	4
Kamnik	1	213	180	-	30	57	41	26
Kočevje	1	1 176	799	11	116	263	187	117
Ljubljana-Bežigrad	2	339	236	-	1	29	45	59
Maribor	2	1 697	1 473	26	107	285	259	266
Maribor-Center	1	864	766	7	21	35	126	192
Slovenj Gradec	1	833	707	19	86	250	133	74
Murska Sobota	3	125	94	9	32	36	4	6
Ljutomer	1	42	11	-	5	-	1	4
Murska Sobota	1	63	63	7	21	30	-	-
Petrovci-Šalovci	1	20	20	2	6	6	3	2
Novo mesto	2	1 461	988	12	192	282	189	143
Brežice	1	521	304	-	93	69	70	34
Novo mesto	1	940	684	12	99	213	119	109

1) Občine kjer ni bilo pojava smo izpustili

Osebni dohodki zaposlenih v gozdarstvu (nadaljevanje)

	Zaposleni in njihovi osebni dohodki po razponih							Zaposleni, ki so pre- jeli oseb- ne dohod- ke za del mesca
	30 001 do 40 000	40 001 do 50 000	50 001 do 60 000	60 001 do 80 000	80 001 do 100 000	100 001 do 120 000	120 001 in več	
LR Slovenija	966	401	250	191	49	28	25	2 839
Celje	55	13	13	2	-	-	-	353
Celje	38	12	13	2	-	-	-	232
Mozirje	17	1	-	-	-	-	-	121
Gorica	57	18	6	1	-	-	-	185
Ajdovščina	2	3	-	-	-	-	-	9
Tolmin	55	15	6	1	-	-	-	176
Koper	166	73	63	42	20	7	14	251
Postojna	166	73	63	42	20	7	14	251
Kranj	100	110	69	82	20	16	11	763
Kranj	51	13	6	3	-	-	-	67
Radovljica	49	97	63	79	20	16	11	696
Ljubljana	173	38	23	8	3	-	-	559
Cerknica	5	1	-	-	-	-	-	-
Domžale	4	1	1	-	-	-	-	46
Kamnik	10	6	5	2	3	-	-	33
Kočevje	83	13	8	1	-	-	-	377
Ljubljana-Bežigrad	74	17	9	5	-	-	-	103
Maribor	311	104	55	49	6	5	-	224
Maribor-Center	234	69	38	34	5	5	-	98
Slovenj Gradec	77	35	17	15	1	-	-	126
Murska Sobota	5	2	-	-	-	-	-	31
Ljutomer	1	-	-	-	-	-	-	31
Murska Sobota	3	2	-	-	-	-	-	-
Petrovci-Šalovci	1	-	-	-	-	-	-	-
Novo mesto	99	43	21	7	-	-	-	473
Brežice	13	17	6	2	-	-	-	217
Novo mesto	86	26	15	5	-	-	-	256

Osební dohodki zaposlenih v gozdarstvu (nadaljevanje)

	Vsota neindividualiziranih osebnih dohodkov vseh zaposlenih v tisoč din	Skupna vsota vseh osebnih dohodkov zaposlenih v rednem delovnem razmerju v tisoč din	Povprečni osebni dohodek na zaposlenega v rednem delovnem razmerju v dinarjih	Vsota osebnih dohodkov zaposlenih v dopolnilnem delovnem razmerju v tisoč din	Vsi doseženi osebni dohodki iz rednega in dopolnilnega delovnega razmerja v tisoč din	Nadomestila iz sredstev za osebne dohodke zaposlenih v tisoč din	Nadomestila iz materialnih stroškov za delovno nezmožnost za prvih 7 dni v tisoč din
LR Slovenija	11 356	233 398	24 962	2 244	235 642	13 110	4 536
Celje	2 086	21 185	19 207	549	21 734	1 382	673
Celje	140	11 972	19 003	278	12 250	771	356
Mozirje	1 946	9 213	19 478	271	9 484	611	317
Gorica	36	15 351	21 029	361	15 712	1 874	428
Ajdovščina	-	955	19 490	-	955	66	32
Tolmin	36	14 396	21 140	361	14 757	1 808	396
Koper	101	31 795	31 763	-	31 795	1 653	376
Postojna	101	31 795	31 763	-	31 795	1 653	376
Kranj	40	45 650	32 445	17	45 667	704	455
Kranj	-	8 191	23 537	-	8 191	258	223
Radovljica	40	37 459	35 372	17	37 476	446	232
Ljubljana	5 075	40 626	22 249	639	41 265	2 659	987
Cerknica	-	349	31 727	15	364	-	-
Domžale	-	1 148	13 195	-	1 148	-	27
Kamnik	771	5 128	24 075	154	5 282	161	104
Kočevje	2 757	24 619	20 935	119	24 738	1 868	667
Ljubljana-Bežigrad	1 547	9 382	27 676	351	9 733	630	189
Maribor	2 212	47 314	27 881	456	47 770	2 668	921
Maribor-Center	511	27 575	31 916	67	27 642	1 523	428
Slovenj Gradec	1 701	19 739	23 696	389	20 128	1 145	493
Murska Sobota	11	1 720	13 760	-	1 720	16	30
Ljutomer	-	286	6 810	-	286	16	7
Murska Sobota	-	1 074	17 048	-	1 074	-	14
Petrovci-Šalovci	11	360	18 000	-	360	-	9
Novo mesto	1 795	29 757	20 368	222	29 979	2 154	666
Brežice	1 795	10 787	20 704	186	10 973	700	265
Novo mesto	-	18 970	20 149	36	19 006	1 454	401

Osební dohodki zaposlenih v gozdarstvu (nadaljevanje)

	Vsota opraviljenih ur zaposlenih v rednem delovnem razmerju v rednem delovnem času	Vsota opraviljenih in plačanih nadur zaposlenih v rednem razmerju	Vsota neopraviljenih, a plačanih ur zaposlenih v rednem razmerju	Skupno število ur, ki bremenijo gospodarsko organizacijo	Število redno zaposlenih ob koncu preteklega mesca	Število zaposlenih, ki so med mescem sklenili delovno razmerje	Število zaposlenih, ki jim je med mescem prenehalo delovno razmerje	Število zaposlenih ob koncu mesca poročanja
LR Slovenija	1 326 161	31 018	216 702	1 573 881	8 457	402	401	8 458
Celje	164 894	2 341	21 711	188 957	1 074	43	54	1 063
Celje	91 728	2 158	11 002	104 888	601	34	46	589
Mozirje	73 166	183	10 720	84 069	473	9	8	474
Gorica	106 302	386	33 685	140 373	749	27	44	732
Ajdovščina	8 693	-	1 331	10 024	49	1	-	50
Tolmin	97 609	386	32 354	130 349	700	26	44	682
Koper	84 088	174	23 887	108 149	678	15	10	683
Postojna	84 088	174	23 887	108 149	678	15	10	683
Kranj	152 669	5 874	12 277	170 820	940	43	23	960
Kranj	62 196	485	3 031	65 712	353	3	6	350
Radovljica	90 473	5 389	9 246	105 108	587	40	17	610
Ljubljana	285 546	9 318	50 182	345 046	1 759	89	67	1 781
Cerknica	2 288	-	-	2 288	11	-	-	11
Domžale	9 452	-	337	9 789	61	26	-	87
Kamnik	36 452	2 801	-	39 253	202	-	15	187
Kočevje	183 435	6 261	39 996	229 692	1 147	57	45	1 159
Ljubljana-Bežigrad	53 919	256	9 849	64 024	338	6	7	337
Maribor	280 048	8 641	39 836	328 525	1 672	43	24	1 691
Maribor-Center	128 193	2 567	30 982	161 742	855	14	7	862
Slovenj Gradec	151 855	6 074	8 854	166 783	817	29	17	829
Murska Sobota	18 494	22	524	19 040	96	29	28	97
Ljutomer	2 811	-	440	3 251	14	28	28	14
Murska Sobota	12 445	22	84	12 551	63	-	-	63
Petrovci-Šalovci	3 238	-	-	3 238	19	1	-	20
Novo mesto	234 120	4 262	34 589	272 971	1 489	113	151	1 451
Brežice	78 462	2 246	9 354	90 062	618	9	104	523
Novo mesto	155 658	2 016	25 235	182 909	871	104	47	928

Osební dohodki zaposlenih v gradbeništvu

	Šte- vi- lo enoť	Vsi zapo- sleni v rednem de- lovnem razmerju	Zaposleni in njihovi osebni dohodki po razponih					
			skupaj	do 10 000	10 001 do 15 000	15 001 do 20 000	20 001 do 25 000	25 001 do 30 000
LR Slovenija	98	35 185	24 434	223	2 468	5 097	5 099	3 831
Celje	6	3 093	1 983	-	82	406	536	426
Celje	2	2 134	1 499	-	21	264	437	351
Šmarje pri Jelšah	1	348	170	-	18	61	34	25
Šoštanj	1	318	155	-	3	27	41	30
Žalec	2	293	161	-	40	54	24	20
Gorica	4	2 255	1 356	14	89	376	297	224
Ajdovščina	1	869	591	-	49	195	139	93
Idrija	1	139	83	-	-	4	15	13
Nova Gorica	1	1 126	594	13	28	146	122	106
Tolmin	1	121	88	1	12	31	21	12
Koper	5	1 486	949	48	166	199	163	124
Izola	1	714	588	45	124	119	115	80
Koper	2	295	135	-	4	23	16	21
Póstojna	1	130	78	-	3	10	10	12
Sežana	1	347	148	3	35	47	22	11
Kranj	8	2 661	1 817	-	71	376	424	390
Jesenice	1	460	217	-	8	34	48	39
Kranj	3	1 290	961	-	10	192	244	228
Radovljica	2	394	236	-	41	64	59	29
Škofja Loka	1	294	231	-	2	32	39	45
Tržič	1	223	172	-	10	54	34	49
Ljubljana	47	17 950	13 215	101	1 516	3 076	2 518	1 920
Cerknica	1	187	117	2	13	50	27	8
Domžale	1	89	68	-	6	20	12	16
Grosuplje	1	778	677	13	30	102	123	132
Hrastnik	1	191	97	-	1	17	80	14
Kamnik	1	273	72	-	16	16	-	13
Kočevje	1	439	354	-	126	76	82	27
Litija	1	113	75	-	16	26	19	7
Ljubljana-Bežigrad	12	3 595	2 700	10	167	508	473	413
Ljubljana-Center	14	9 612	7 310	76	1 039	1 904	1 377	990
Ljubljana-Moste Polje	2	440	252	-	13	26	46	57
Ljubljana-Šiška	3	785	511	-	49	145	122	72
Ljubljana-Vič Rudnik	3	587	356	-	9	45	60	42
Ribnica	1	121	50	-	12	7	9	6
Trbovlje	2	394	275	-	10	57	69	46
Vrhnika	1	112	98	-	6	28	22	30
Zagorje ob Savi	2	234	203	-	3	52	47	47

Osební dohodki zaposlenih v gradbeništvu (nadaljevanje)

	Zaposleni in njihovi osebni dohodki po razponih							Zaposleni, ki so pre- jeli oseb- ne dohodke za del me- sca
	30 001 do 40 000	40 001 do 50 000	50 001 do 60 000	60 001 do 80 000	80 001 do 100 000	100 001 do 120 000	120 001 in več	
LR Slovenija	3 468	1 610	879	726	250	100	83	10 751
Celje	294	131	66	33	8	1	-	1 110
Celje	229	110	51	28	6	-	-	640
Šmarje pri Jelšah	17	5	8	2	-	-	-	178
Šoštanj	34	11	5	2	1	1	-	163
Žalec	14	5	2	1	1	-	-	129
Gorica	187	92	41	28	7	1	-	899
Ajdovščina	65	28	11	7	3	1	-	278
Idrija	22	16	6	7	-	-	-	56
Nova Gorica	94	46	22	13	4	-	-	532
Tolmin	6	2	2	1	-	-	-	33
Koper	98	60	42	33	13	3	-	537
Izola	39	31	25	8	2	-	-	126
Koper	24	9	13	9	7	2	-	160
Postojna	16	12	2	8	4	1	-	52
Sežana	19	8	2	1	-	-	-	199
Kranj	294	124	46	55	12	9	16	844
Jesenice	47	29	9	2	1	-	-	243
Kranj	152	55	20	31	8	6	15	329
Radovljica	19	12	4	6	2	-	-	158
Škofja Loka	62	22	11	13	1	3	1	63
Tržič	14	6	2	3	-	-	-	51
Ljubljana	1 903	900	512	460	177	74	58	4 735
Cerknica	11	5	1	-	-	-	-	70
Domžale	8	5	1	-	-	-	-	21
Grosuplje	145	49	38	23	9	3	10	101
Hrastnik	9	10	9	6	1	-	-	94
Kamnik	17	3	2	4	-	-	1	201
Kočevje	28	10	2	1	2	-	-	85
Litija	5	1	1	-	-	-	-	38
Ljubljana-Bežigrad	486	230	157	142	60	30	24	895
Ljubljana-Center	951	461	217	207	57	16	15	2 302
Ljubljana-Moste Polje	63	22	10	12	2	1	-	188
Ljubljana-Šiška	57	25	16	17	8	-	-	274
Ljubljana-Vič Rudnik	44	33	29	37	31	23	6	231
Ribnica	12	3	1	-	-	-	-	71
Trbovlje	32	26	22	9	4	-	-	119
Vrhnika	6	4	2	-	-	-	-	14
Zagorje ob Savi	29	13	4	2	3	1	2	31

Osebni dohodki zaposlenih v gradbeništvu (nadaljevanje)

	Šte- vilo enot	Vsi zapo- sleni v rednem de- lovnem razmerju	Zaposleni in njihovi osebni dohodki po razponih					
			skupaj	do 10 000	10 001 do 15 000	15 001 do 20 000	20 001 do 25 000	25 001 do 30 000
Maribor	18	4 970	3 577	51	237	900	871	563
Dravograd	1	372	223	-	8	51	76	31
Maribor-Center	8	2 098	1 686	-	67	487	468	276
Maribor-Tabor	1	178	119	-	1	24	33	24
Ptuj	2	310	193	-	38	44	43	25
Radlje ob Dravi	2	1 417	917	1	32	176	188	158
Ravne na Koroškem	1	129	58	-	9	24	9	6
Slovenj Gradec	1	157	135	48	40	21	13	3
Slovenska Bistrica	2	309	246	2	42	73	41	40
Murska Sobota	4	886	561	9	239	177	65	22
Gornja Radgona	1	196	131	3	52	38	14	8
Lendava	1	153	112	5	69	24	7	1
Murska Sobota	2	537	318	1	118	115	44	13
Novo mesto	6	1 884	976	-	68	187	225	162
Brežice	1	96	71	-	31	17	10	2
Črnomelj	1	238	63	-	10	20	6	13
Novo mesto	3	1 398	797	-	25	133	201	141
Videm Krško	1	153	45	-	2	17	8	6

Osebni dohodki zaposlenih v gradbeništvu (nadaljevanje)

	Zaposleni in njihovi osebni dohodki po razponih							Zaposleni, ki so pre- jeli oseb- ne dohodke za del me- sca
	30 001 do 40 000	40 001 do 50 000	50 001 do 60 000	60 001 do 80 000	80 001 do 100 000	100 001 do 120 000	120 001 in več	
Maribor	506	218	117	83	22	9	-	1 393
Dravograd	37	8	7	2	3	-	-	149
Maribor-Center	189	83	55	45	11	5	-	412
Maribor-Tabor	15	7	9	5	1	-	-	59
Ptuj	21	15	5	2	-	-	-	117
Radlje ob Dravi	204	89	32	27	7	3	-	500
Ravne na Koroškem	6	4	-	-	-	-	-	71
Slovenj Gradec	7	-	2	1	-	-	-	22
Slovenska Bistrica	27	12	7	1	-	1	-	63
Murska Sobota	33	4	6	3	1	1	1	325
Gornja Radgona	14	1	1	-	-	-	-	65
Lendava	4	1	1	-	-	-	-	41
Murska Sobota	15	2	4	3	1	1	1	219
Novo mesto	153	81	49	31	10	2	8	908
Brežice	5	3	2	1	-	-	-	24
Črnomelj	5	4	4	1	-	-	-	175
Novo mesto	140	68	42	28	9	2	8	601
Videm Krško	3	6	1	1	1	-	-	108

Osební dohodki zaposlenih v gradbeništvu (nadaljevanje)

	Vsota neindividualiziranih osebnih dohodkov vseh zaposlenih v tisoč din	Skupna vsota vseh osebnih dohodkov zaposlenih v rednem delovnem razmerju v tisoč din	Povprečni osebni dohodek na zaposlenega v rednem delovnem razmerju v dinarjih	Vsota osebnih dohodkov zaposlenih v dopolnilnem delovnem razmerju v tisoč din	Vsi doseženi osebni dohodki iz rednega in dopolnilnega delovnega razmerja v tisoč din	Nadomestila iz sredstev za osebne dohodke zaposlenih v tisoč din	Nadomestila iz materialnih stroškov za delovno nezmožnost za prvih z dni v tisoč din
LR Slovenija	46 430	897 805	25 517	11 845	909 650	43 869	17 604
Celje	8 973	77 384	25 019	377	77 761	2 993	1 711
Celje	8 651	58 689	27 502	283	58 972	1 771	1 124
Šmarje pri Jelšah	322	6 757	19 417	27	6 784	75	182
Šoštanj	-	6 801	21 387	12	6 813	611	150
Žalec	-	5 137	17 532	55	5 192	536	255
Gorica	599	50 815	22 534	165	50 980	3 114	1 236
Ajdovščina	12	19 171	22 061	1	19 172	1 135	592
Idrija	367	4 433	31 892	59	4 492	240	89
Nova Gorica	209	24 750	21 980	105	24 855	1 603	498
Tolmin	11	2 461	20 339	-	2 461	136	57
Koper	2 597	39 808	26 789	148	39 956	2 171	994
Izola	2 079	21 708	30 403	70	21 778	959	494
Koper	518	8 268	28 027	78	8 346	172	238
Postojna	-	3 913	30 100	-	3 913	238	67
Sežana	-	5 919	17 058	-	5 919	802	195
Kranj	249	64 880	24 382	1 264	66 144	2 893	1 360
Jesenice	13	9 536	20 730	117	9 653	341	264
Kranj	147	34 149	26 472	342	34 491	1 699	737
Radovljica	-	7 608	19 310	254	7 862	220	147
Škofja Loka	89	8 540	29 048	213	8 753	399	87
Tržič	-	5 047	22 632	338	5 385	234	125
Ljubljana	24 328	475 690	26 501	8 202	483 892	23 287	9 096
Cerknica	-	3 501	18 722	-	3 501	407	87
Domžale	-	2 058	23 124	-	2 058	230	70
Grosuplje	6 075	31 762	40 825	383	32 145	809	326
Hrastnik	-	4 455	23 325	118	4 573	362	101
Kamnik	777	5 947	21 784	17	5 964	225	109
Kočevje	-	8 008	18 241	-	8 008	342	274
Litija	-	2 041	18 062	52	2 093	200	62
Ljubljana-Bežigrad	7 697	113 319	31 521	1 764	115 083	4 240	1 929
Ljubljana-Center	3 920	227 758	23 659	3 705	231 463	13 289	4 465
Ljubljana-Moste Polje	258	12 075	27 443	-	12 075	447	303
Ljubljana-Šiška	2 466	19 683	25 074	380	20 063	1 311	531
Ljubljana-Vič Rudnik	1 510	22 221	37 855	1 233	23 454	631	430
Ribnica	270	2 213	18 289	-	2 213	25	30
Trbovlje	1 264	11 711	29 723	483	12 194	297	192
Vrhnika	45	2 681	23 938	-	2 681	283	104
Zagorje ob Savi	46	6 257	26 739	67	6 324	189	83

Osební dohodki zaposlenih v gradbeništvu (nadaljevanje)

	Vsota oprav- ljenih ur zaposlenih v rednem delovnem razmerju v rednem de- lovnem ča- su	Vsota o- pravljenih in plačanih nadur zapo- slenih v rednem raz- merju	Vsota ne- opravljenih, a plačanih ur zaposle- nim v red- nem raz- merju	Skupno število ur, ki bremenijo gospodar- sko orga- nizacijo	Število redno za- poslenih ob koncu pretekle- ga mesca	Število zaposlenih, ki so med mescem sklenili delovno razmerje	Število za- poslenih, ki jim je med mescem prenehalo delovno razmerje	Število zaposle- nih ob koncu mesca poroča- nja
LR Slovenija	5 638 042	328 852	693 660	6 660 554	33 770	2 455	1 781	34 444
Celje	511 323	31 751	62 747	605 821	2 823	251	182	2 892
Celje	351 514	29 229	38 925	419 668	1 887	200	131	1 956
Šmarje pri Jelšah	62 414	273	3 384	66 071	336	25	13	348
Šoštanj	48 730	1 836	11 622	62 188	308	19	32	295
Žalec	49 993	413	8 816	57 894	292	7	6	293
Gorica	342 531	5 421	57 992	405 944	2 208	114	96	2 226
Ajdovščina	139 555	3 011	25 311	167 877	898	25	52	871
Idrija	22 527	363	1 909	24 799	128	10	6	132
Nova Gorica	158 986	1 610	27 838	188 434	1 060	76	32	1 104
Tolmin	21 463	437	2 934	24 834	122	3	6	119
Koper	228 245	7 436	47 209	282 890	1 476	98	123	1 451
Izola	119 885	6 888	17 196	143 969	718	56	60	714
Koper	43 964	233	3 991	48 420	267	28	24	271
Postojna	17 476	29	4 664	22 169	119	13	15	117
Sežana	46 920	286	21 126	68 332	372	1	24	349
Kranj	429 988	25 326	49 643	504 957	2 441	221	157	2 505
Jesenice	69 475	6 936	8 609	85 020	413	52	36	429
Kranj	207 735	12 282	27 093	247 110	1 141	91	65	1 167
Radovljica	62 079	3 046	3 988	69 113	391	37	26	402
Škofja Loka	49 580	1 636	5 678	56 894	261	35	14	282
Tržič	41 119	1 426	4 275	46 820	235	6	16	225
Ljubljana	2 805 894	188 141	305 477	3 299 512	17 353	1 189	893	17 649
Cerknica	28 996	282	6 910	36 188	187	4	10	181
Domžale	17 428	199	936	18 563	85	4	2	87
Grosuplje	142 616	11 221	15 665	169 502	796	55	46	805
Hrastnik	31 161	2 885	3 520	37 566	165	40	14	191
Kamnik	47 827	1 582	4 966	54 375	252	49	28	273
Kočevje	55 813	1 989	2 016	59 818	423	22	6	439
Litija	17 988	573	4 161	22 722	112	1	7	106
Ljubljana-Bežigrad	634 411	49 524	56 756	740 691	3 553	227	210	3 570
Ljubljana-Center	1 384 109	97 926	163 890	1 645 925	9 133	607	425	9 315
Ljubljana-Moste Polje	67 161	3 863	4 440	75 464	439	18	7	450
Ljubljana-Šiška	122 184	4 417	19 117	145 718	811	5	30	786
Ljubljana-Vič Rudnik	104 770	5 187	12 312	122 269	622	43	40	625
Ribnica	18 408	440	992	19 840	111	20	10	121
Trbovlje	68 717	5 408	5 061	79 186	323	84	40	367
Vrhnika	20 957	184	3 367	24 508	112	1	1	112
Zagorje ob Savi	43 348	2 461	1 368	47 177	229	9	17	221

Osebni dohodki zaposlenih v gradbeništvu (nadaljevanje)

	Vsota neindividualiranih osebnih dohodkov vseh zaposlenih v tisoč din	Skupna vsota osebnih dohodkov zaposlenih v rednem delovnem razmerju v tisoč din	Povprečni osebni dohodek na zaposlenega v rednem delovnem razmerju v dinarjih	Vsota osebnih dohodkov zaposlenih v dopolnilnem delovnem razmerju v tisoč din	Vsi doseženi osebni dohodki iz rednega in dopolnilnega delovnega razmerja v tisoč din	Nadomestila iz sredstev za osebne dohodke zaposlenih v tisoč din	Nadomestila iz materialnih stroškov za delovno nezmožnost za prvih 7 dni v tisoč din
Maribor	2 882	116 776	23 496	1 458	118 234	5 296	1 792
Dravograd	-	7 784	20 925	162	7 946	289	132
Maribor-Center	1 050	50 839	24 232	766	51 605	1 893	806
Maribor-Tabor	17	4 650	26 124	11	4 661	259	69
Ptuj	-	5 547	17 894	86	5 633	163	151
Radlje ob Dravi	1 322	36 662	25 873	344	37 006	1 820	464
Ravne na Koroškem	474	2 435	18 876	36	2 471	11	53
Slovenj Gradec	1	2 216	14 115	-	2 216	483	27
Slovenska Bistrica	18	6 643	21 498	53	6 696	378	90
Murska Sobota	873	14 648	16 533	55	14 703	1 048	395
Gornja Radgona	114	3 189	16 270	-	3 189	109	71
Lendava	-	2 165	14 150	18	2 183	426	50
Murska Sobota	759	9 294	17 307	37	9 331	513	274
Novo mesto	5 929	57 804	30 682	176	57 980	3 067	1 020
Brežice	182	1 922	20 233	-	1 922	165	27
Črnomelj	367	4 032	16 941	54	4 086	601	71
Novo mesto	5 344	49 567	35 456	57	49 624	1 866	817
Videm Krško	46	2 283	14 922	65	2 348	435	105

Osební dohodki zaposlenih v gradbeništvu (nadaljevanje)

	Vsota opraviljenih ur zaposlenih v rednem delovnem razmerju v rednem delovnem času	Vsota opraviljenih in plačanih nadur zaposlenih v rednem razmerju	Vsota neopravljenih, a plačanih ur zaposlenih v rednem razmerju	Skupno število ur, ki bremeni-jo gospodarsko organizacijo	Število redno zaposlenih ob koncu preteklega mesca	Število zaposlenih, ki so med mescem sklenili delovno razmerje	Število zaposlenih, ki jim je med mescem prenehalo delovno razmerje	Število zaposlenih ob koncu mesca po ročanja
Maribor	863 073	57 134	80 725	1 000 932	4 693	417	177	4 933
Dravograd	63 987	3 903	5 562	73 452	324	67	18	373
Maribor-Center	376 894	19 704	31 678	427 276	1 961	226	96	2 091
Maribor-Tabor	31 447	1 084	2 618	35 149	178	8	15	171
Ptuj	48 330	-	1 740	50 070	270	43	3	310
Radlje ob Dravi	254 117	29 060	21 593	304 770	1 418	5	12	1 411
Ravne na Koroškem	18 822	1 308	1 152	21 282	113	23	7	129
Slovenj Gradec	15 624	180	10 220	26 024	155	4	2	157
Slovenska Bistrica	53 852	2 895	6 162	62 909	274	41	24	291
Murska Sobota	144 712	1 610	25 838	172 160	869	43	36	876
Gornja Radgona	34 312	213	3 285	37 810	187	35	13	209
Lendava	20 766	-	9 602	30 368	151	2	7	146
Murska Sobota	89 634	1 397	12 951	103 982	531	6	16	521
Novo mesto	312 276	12 033	64 029	388 338	1 907	122	117	1 912
Brežice	18 805	188	520	19 513	101	1	6	96
Črnomelj	31 122	205	16 993	48 320	233	12	7	238
Novo mesto	240 814	11 241	37 630	289 685	1 396	107	104	1 399
Videm Krško	21 535	399	8 886	30 820	177	2	-	179

Osební dohodki zaposlenih v prometu

	Šte- vilo enot	Vsi zapo- sleni v rednem de- lovnem raz- merju	Zaposleni in njihovi osebni dohodki po razponih					
			Skupaj	do 10 000	10 001 do 15 000	15 001 do 20 000	20 001 do 25 000	25 001 do 30 000
LR Slovenija	63	32 775	28 049	27	644	3 750	7 034	6 093
Celje	5	747	673	-	2	45	102	147
Celje	5	747	673	-	2	45	102	147
Gorica	7	2 476	2 070	-	14	385	706	399
Idrija	2	55	55	-	-	2	9	10
Nova Gorica	4	2 250	1 880	-	10	383	661	375
Tolmin	1	171	135	-	4	-	36	14
Koper	10	5 732	5 082	11	119	612	1 120	807
Ilirska Bistrica	1	83	69	-	-	2	13	11
Koper	5	2 351	2 083	10	48	198	408	279
Piran	1	1 037	952	1	61	100	112	108
Postojna	2	2 196	1 915	-	10	309	573	409
Sežana	1	65	63	-	-	3	14	-
Kranj	5	1 062	875	-	3	135	174	182
Jesenice	1	68	54	-	-	1	8	13
Kranj	3	791	708	-	1	102	145	148
Škofja Loka	1	203	113	-	2	32	21	21
Ljubljana	17	11 887	9 933	10	168	990	2 048	2 584
Grosuplje	1	24	24	2	1	4	6	1
Kamnik	1	17	17	-	2	1	1	7
Kočevje	1	264	224	-	12	22	39	36
Ljubljana-Bežigrad	1	890	788	-	102	190	224	106
Ljubljana-Center	5	8 280	7 180	6	35	705	1 551	2 092
Ljubljana-Moste Polje	3	1 004	686	2	13	52	96	109
Ljubljana-Šiška	1	1 197	838	-	-	-	99	189
Trbovlje	3	171	138	-	3	12	25	39
Zagorje ob Savi	1	40	38	-	-	4	7	5
Maribor	12	8 003	6 995	6	243	990	2 178	1 561
Dravograd	1	39	37	4	6	4	3	4
Maribor-Center	4	6 266	5 328	-	48	523	1 698	1 375
Maribor-Tabor	4	1 557	1 492	2	176	461	461	161
Ptuj	1	63	62	-	11	-	1	13
Slovenj Gradec	1	28	27	-	-	2	7	2
Slovenska Bistrica	1	50	49	-	2	-	8	6
Murska Sobota	1	218	182	-	22	70	49	19
Murska Sobota	1	218	182	-	22	70	49	19
Novo mesto	6	2 650	2 239	-	73	523	657	394
Brežice	1	110	99	-	8	14	11	22
Novo mesto	4	2 513	2 114	-	65	507	646	367
Videm Krško	1	27	26	-	-	2	-	5

1) Občine kjer ni bilo pojava smo izpustili

Osební dohodki zaposlenih v prometu (nadaljevanje)

	Zaposleni in njihovi osebni dohodki po razponih							Zaposleni, ki so pre- jeli oseb- ne dohodke za del me- sca
	30 001 do 40 000	40 001 do 50 000	50 001 do 60 000	60 001 do 80 000	80 001 do 100 000	100 001 do 120 000	120 001 in več	
LR Slovenija	6 257	2 710	859	508	110	26	31	4 726
Celje	195	120	44	17	1	-	-	74
Celje	195	120	44	17	1	-	-	74
Gorica	351	138	56	19	2	-	-	406
Idrija	15	15	4	-	-	-	-	-
Nova Gorica	304	102	28	15	2	-	-	370
Tolmin	32	21	24	4	-	-	-	36
Koper	1 255	604	202	225	79	23	25	650
Ilirska Bistrica	29	11	1	2	-	-	-	14
Koper	491	274	146	122	64	19	24	268
Piran	271	148	50	82	14	4	1	85
Postojna	434	157	3	19	1	-	-	281
Sežana	30	14	2	-	-	-	-	2
Kranj	241	94	31	14	1	-	-	187
Jesenice	17	10	5	-	-	-	-	14
Kranj	203	70	24	14	1	-	-	83
Škofja Loka	21	14	2	-	-	-	-	90
Ljubljana	2 538	1 095	329	149	20	2	-	1 954
Grosuplje	7	3	-	-	-	-	-	-
Kamnik	1	3	1	1	-	-	-	-
Kočevje	55	40	9	8	3	-	-	40
Ljubljana-Bežigrad	115	42	8	1	-	-	-	102
Ljubljana-Center	1 804	709	192	78	8	-	-	1 100
Ljubljana-Moste Polje	173	123	69	40	7	2	-	318
Ljubljana-Šiška	343	148	40	17	2	-	-	359
Trbovlje	30	16	9	4	-	-	-	33
Zagorje ob Savi	10	11	1	-	-	-	-	2
Maribor	1 291	516	137	61	5	1	6	1 008
Dravograd	7	8	1	-	-	-	-	2
Maribor-Center	1 117	406	102	49	4	1	5	938
Maribor-Tabor	126	77	20	8	-	-	-	65
Ptuj	23	10	4	-	-	-	-	1
Slovenj Gradec	8	5	2	1	-	-	-	1
Slovenska Bistrica	10	10	8	3	1	-	1	1
Murska Sobota	16	2	3	1	-	-	-	36
Murska Sobota	16	2	3	1	-	-	-	36
Novo mesto	370	141	57	22	2	-	-	411
Brežice	14	16	11	3	-	-	-	11
Novo mesto	348	117	43	19	2	-	-	399
Videm Krško	8	8	3	-	-	-	-	1

Osební dohodki zaposlenih v prometu (nadaljevanje)

	Vsota neindividualiziranih osebnih dohodkov vseh zaposlenih v tisoč din	Skupna vsota vseh osebnih dohodkov zaposlenih v rednem delovnem razmerju v tisoč din	Povprečni osebni dohodek na zaposlenega v rednem delovnem razmerju v dinarjih	Vsota osebnih dohodkov zaposlenih v dopolnilnem delovnem razmerju v tisoč din	Vsi doseženi osebni dohodki iz rednega in dopolnilnega delovnega razmerja v tisoč din	Nadomestila iz sredstev za osebne dohodke zaposlenih v tisoč din	Nadomestila iz materialnih stroškov za delovno nezmožnost za prvih 7 dni v tisoč din
LR Slovenija	20 428	937 673	28 609	5 592	943 265	38 568	17 831
Celje	60	24 418	32 688	345	24 763	609	444
Celje	60	24 418	32 688	345	24 763	609	444
Gorica	124	62 860	25 387	426	63 286	3 702	1 230
Idrija	-	1 919	34 890	12	1 931	35	23
Nova Gorica	124	55 298	24 576	392	55 690	3 471	1 090
Tolmin	-	5 643	33 000	22	5 665	196	117
Koper	3 801	185 948	32 440	1 680	187 628	6 413	3 207
Ilirska Bistrica	768	3 377	40 686	-	3 377	88	74
Koper	2 084	85 801	36 495	1 436	87 237	2 483	1 448
Piran	513	35 667	34 394	68	35 735	1 604	277
Postojna	309	58 804	26 777	176	58 980	2 160	1 372
Sežana	127	2 299	35 369	-	2 299	78	36
Kranj	124	30 102	28 344	471	30 573	1 204	574
Jesenice	75	2 126	31 265	41	2 167	30	72
Kranj	49	22 814	28 841	430	23 244	620	384
Škofja Loka	-	5 162	25 428	-	5 162	554	118
Ljubljana	6 676	346 401	29 141	1 605	348 006	15 433	6 987
Grosuplje	-	621	25 875	80	701	8	2
Kamnik	-	536	31 529	-	536	-	12
Kočevje	-	8 137	30 821	10	8 147	254	165
Ljubljana-Bežigrad	-	20 579	23 122	-	20 579	287	353
Ljubljana-Center	6 094	240 485	29 044	995	241 480	13 094	4 923
Ljubljana-Moste Polje	192	32 912	32 780	364	33 276	948	723
Ljubljana-Šiška	-	36 561	30 543	128	36 689	690	735
Trbovlje	390	5 279	30 871	-	5 279	118	68
Zagorje ob Savi	-	1 291	32 275	28	1 319	34	6
Maribor	9 585	216 968	27 110	931	217 899	8 136	4 086
Dravograd	-	1 004	25 743	46	1 050	2	13
Maribor-Center	7 066	174 354	27 825	521	174 875	7 112	3 431
Maribor-Tabor	2 217	36 355	23 349	337	36 692	910	611
Ptuj	-	1 957	31 063	-	1 957	105	14
Slovenj Gradec	302	1 262	45 071	27	1 289	7	5
Slovenska Bistrica	-	2 036	40 720	-	2 036	-	12
Murska Sobota	-	4 385	20 114	3	4 388	112	44
Murska Sobota	-	4 385	20 114	3	4 388	112	44
Novo mesto	58	66 591	25 129	131	66 722	2 959	1 259
Brežice	-	3 435	31 227	5	3 440	41	76
Novo mesto	58	62 192	24 748	49	62 241	2 918	1 183
Videm Krško	-	964	35 703	77	1 041	-	-

Osební dohodki zaposlenih v prometu (nadaljevanje)

	Vsota opraviljenih zaposlenih v rednem delovnem razmerju v rednem delovnem času	Vsota opraviljenih in plačanih nadur zaposlenih v rednem razmerju	Vsota neopraviljenih, a plačanih ur zaposlenim v rednem razmerju	Skupno število ur, ki bremenijo gospodarsko organizacijo	Število redno zaposlenih ob koncu preteklega mesca	Število zaposlenih, ki so med mescem sklenili delovno razmerje	Število zaposlenih, ki jim je med mescem prenehalo delovno razmerje	Število zaposlenih ob koncu mesca poročanja
LR Slovenija	6 250 326	364 869	379 573	6 994 768	32 707	592	548	32 751
Celje	159 298	3 579	4 909	167 786	740	20	10	750
Celje	159 298	3 579	4 909	167 786	740	20	10	750
Gorica	476 001	18 037	33 470	527 508	2 445	58	40	2 463
Idrija	13 434	128	464	14 026	53	2	-	55
Nova Gorica	427 408	17 582	30 614	475 604	2 220	54	37	2 237
Tolmin	35 159	327	2 392	37 878	172	2	3	171
Koper	1 088 815	69 142	76 656	1 234 613	5 741	73	98	5 716
Ilirska Bistrica	15 769	3 310	1 760	20 839	80	5	2	83
Koper	462 749	18 701	23 399	504 849	2 339	37	46	2 330
Piran	189 344	14 874	17 352	221 570	1 033	18	19	1 032
Postojna	408 032	32 179	33 913	474 124	2 224	13	28	2 209
Sežana	12 921	78	232	13 231	65	-	3	62
Kranj	238 484	6 681	9 996	255 161	1 098	22	19	1 101
Jesenice	12 952	624	872	14 448	66	4	2	68
Kranj	175 433	5 622	6 924	187 979	834	8	12	830
Škofja Loka	50 099	435	2 200	52 734	198	10	5	203
Ljubljana	2 251 835	162 700	123 769	2 538 304	11 858	241	258	11 841
Grosuplje	7 459	482	-	7 941	24	1	-	25
Kamnik	4 056	-	144	4 200	16	1	-	17
Kočevje	56 416	4 073	4 176	64 665	261	10	15	256
Ljubljana-Bežigrad	142 936	9 014	4 203	156 153	880	56	46	890
Ljubljana-Center	1 573 480	87 889	88 993	1 750 362	8 293	119	126	8 286
Ljubljana-Moste Polje	200 667	25 568	3 256	229 491	992	34	30	996
Ljubljana-Šiška	227 640	24 479	22 276	274 395	1 185	16	37	1 164
Trbovlje	30 605	5 277	721	36 603	167	4	4	167
Zagorje ob Savi	8 576	5 918	-	14 494	40	-	-	40
Maribor	1 482 063	71 913	96 526	1 650 502	7 928	148	92	1 984
Dravograd	8 032	357	224	8 613	38	2	-	40
Maribor-Center	1 160 149	53 626	85 437	1 299 212	6 226	119	59	6 286
Maribor-Tabor	282 455	15 601	10 505	308 561	1 528	23	33	1 518
Ptuj	16 314	392	112	16 818	60	2	-	62
Slovenj Gradec	4 877	507	104	5 488	27	1	-	28
Slovenska Bistrica	10 236	1 430	144	11 810	49	1	-	50
Murska Sobota	41 806	1 658	704	44 168	216	3	1	218
Murska Sobota	41 806	1 658	704	44 168	216	3	1	218
Novo mesto	512 024	31 159	33 543	576 726	2 681	27	30	2 678
Brežice	21 802	852	912	23 566	114	1	-	115
Novo mesto	484 499	29 253	32 631	546 383	2 540	26	30	2 536
Videm Krško	5 723	1 054	-	6 777	27	-	-	27

Osební dohodki zaposlenih v trgovini

	Šte- vilo enot	Vsi zapo- sleni v rednem delovnem razmerju	Zaposleni in njihovi osebni dohodki po razponih					
			skupaj	do 10 000	10 001 do 15 000	15 001 do 20 000	20 001 do 25 000	25 001 do 30 000
LR Slovenija	441	28 561	24 890	167	1 217	3 987	4 946	4 151
Celje	47	2 930	2 501	2	201	501	562	463
Celje	26	2 113	1 777	1	141	367	370	330
Laško	1	55	42	-	-	2	2	1
Mozirje	4	83	69	-	5	15	9	11
Slovenske Konjice	2	97	91	-	8	22	14	28
Šentjur pri Celju	1	42	37	-	-	8	9	11
Šmarje pri Jelšah	3	133	125	1	18	26	27	28
Šoštanj	6	179	163	-	7	32	53	22
Žalec	4	228	197	-	22	29	78	32
Gorica	34	1 396	1 124	10	40	219	259	184
Ajdovščina	2	137	118	-	-	17	8	9
Idrija	5	147	136	-	2	36	43	24
Nova Gorica	20	894	678	10	33	130	157	117
Tolmin	7	218	192	-	5	36	51	34
Koper	38	2 015	1 833	16	60	317	322	227
Hrpolje	1	75	54	1	7	31	10	1
Ilirska Bistrica	3	154	142	2	2	19	45	24
Izola	4	82	76	1	-	1	3	7
Koper	16	960	856	8	33	134	116	90
Piran	4	124	107	2	2	23	26	12
Postojna	6	303	288	1	8	52	76	61
Sežana	4	317	310	1	8	57	46	32
Kranj	46	2 376	2 071	3	92	398	532	337
Jesenice	6	332	275	-	37	28	86	43
Kranj	18	1 239	1 093	2	34	208	259	171
Radovljica	11	277	233	-	5	54	54	34
Škofja Loka	5	157	138	1	6	29	32	25
Tržič	6	371	332	-	10	79	101	64
Ljubljana	166	13 050	11 364	67	276	1 188	2 131	1 945
Cerknica	3	132	131	5	15	27	45	21
Domžale	2	151	134	-	-	37	41	36
Grosuplje	2	124	115	-	3	17	58	19
Hrastnik	4	108	94	-	-	13	30	15
Kamnik	2	150	141	-	2	46	32	39
Kočevje	2	189	178	-	2	57	54	30
Litija	3	85	79	-	9	23	17	14

Osební dohodki zaposlenih v trgovini (nadaljevanje)

	Zaposleni in njihovi osebni dohodki po razponih							Zaposleni ki so prejeli osebne dohodke za del mesca
	30 001 do 40 000	40 001 do 50 000	50 001 do 60 000	60 001 do 80 000	80 001 do 100 000	100 001 do 120 000	120 001 in več	
LR Slovenija	5 063	2 507	1 301	1 038	298	117	98	3 671
Celje	463	158	73	48	23	5	2	429
Celje	345	116	55	37	12	2	1	336
Laško	9	3	6	5	10	3	1	13
Mozirje	14	10	4	1	-	-	-	14
Slovenske Konjice	16	2	1	-	-	-	-	6
Šentjur pri Celju	6	2	-	-	1	-	-	5
Šmarje pri Jelšah	19	6	-	-	-	-	-	8
Šoštanj	30	13	5	1	-	-	-	16
Žalec	24	6	2	4	-	-	-	31
Gorica	201	89	44	44	20	10	4	272
Ajdovščina	42	24	11	6	1	-	-	19
Idrija	20	8	3	-	-	-	-	11
Nova Gorica	97	37	28	36	19	10	4	216
Tolmin	42	20	2	2	-	-	-	26
Koper	351	207	112	129	37	27	28	182
Hrnelje	3	1	-	-	-	-	-	21
Ilirska Bistrica	22	19	6	3	-	-	-	12
Izola	18	22	7	11	4	2	-	6
Koper	147	90	63	99	27	22	27	104
Piran	28	10	2	2	-	-	-	17
Postojna	50	16	4	10	6	3	1	15
Sežana	83	49	30	4	-	-	-	7
Kranj	413	170	77	39	8	1	1	305
Jesenice	51	16	8	6	-	-	-	57
Kranj	229	106	50	25	7	1	1	146
Radovljica	51	18	10	6	1	-	-	44
Škofja Loka	29	12	4	-	-	-	-	19
Tržič	53	18	5	2	-	-	-	39
Ljubljana	2 671	1 461	753	617	165	51	39	1 686
Cerknica	9	9	-	-	-	-	-	1
Domžale	11	5	1	1	2	-	-	17
Grosuplje	15	1	1	1	-	-	-	9
Hrastnik	22	12	2	-	-	-	-	14
Kamnik	15	5	2	-	-	-	-	9
Kočevje	32	3	-	-	-	-	-	11
Litija	11	2	2	1	-	-	-	6

Osební dohodki zaposlenih v trgovini (nadaljevanje)

	Šte- vilo enot	Vsi zapo- sleni v rednem delovnem razmerju	Zaposleni in njihovi osebni dohodki po razponih					
			skupaj	do 10 000	10 001 do 15 000	15 001 do 20 000	20 001 do 25 000	25 001 do 30 000
Ljubljana-Bežigrad	12	1 181	1 000	-	9	103	160	198
Ljubljana-Center	101	8 295	7 290	15	72	493	1 080	1 244
Ljubljana-Moste Polje	4	335	205	-	-	12	24	45
Ljubljana-Šiška	9	1 166	1 009	43	88	158	336	118
Ljubljana-Vič Rudnik	4	451	364	2	7	50	91	74
Logatec	3	191	173	-	19	70	52	15
Medvode	-	-	-	-	-	-	-	-
Ribnica	4	77	73	-	12	7	18	20
Trbovlje	7	230	211	-	7	30	44	40
Vrhnika	1	98	86	-	12	28	27	8
Zagorje ob Savi	3	87	81	2	19	17	22	9
Maribor	67	4 930	4 318	51	388	855	798	735
Dravograd	2	57	52	1	7	16	14	8
Lenart	2	37	36	1	4	10	12	2
Maribor-Center	28	2 473	2 162	46	165	296	321	375
Maribor-Tabor	6	676	548	2	5	139	119	102
Maribor-Tezno	1	241	206	-	26	80	41	17
Ormož	4	92	89	-	12	26	16	18
Ptuj	11	778	700	-	151	177	152	93
Radlje ob Dravi	4	48	45	-	2	9	21	3
Ravne na Koroškem	5	212	188	-	9	28	49	37
Slovenj Gradec	2	90	81	1	1	4	12	16
Slovenska Bistrica	2	226	211	-	6	70	41	64
Murska Sobota	19	826	753	9	116	279	125	92
Beltinci	1	40	40	1	5	12	13	7
Gornja Radgona	2	90	90	4	20	34	17	8
Lendava	2	93	91	-	29	29	19	6
Ljutomer	5	114	106	1	2	35	13	14
Murska Sobota	8	466	403	2	60	169	63	57
Petrovci-Šalovci	1	23	23	1	-	-	-	-
Novo mesto	24	1 038	926	9	44	230	217	168
Brežice	3	263	225	6	2	50	49	48
Črnomelj	2	73	67	1	9	27	21	6
Metlika	1	28	28	-	1	12	10	1
Novo mesto	8	310	277	1	11	70	65	52
Sevnica	3	139	117	-	4	14	31	25
Trebnje	3	61	56	1	11	21	11	8
Videm Krško	4	164	156	-	6	36	30	28

Osební dohodki zaposlenih v trgovini (nadaljevanje)

	Zaposleni in njihovi osebni dohodki po razponih (nadaljevanje)							Zaposleni, ki so pre- jeli oseb- ne dohodke za del me- sca
	30 001 do 40 000	40 001 do 50 000	50 001 do 60 000	60 001 do 80 000	80 001 do 100 000	100 001 do 120 000	120 001 in več	
Ljubljana-Bežigrad	271	137	66	41	10	2	5	179
Ljubljana-Center	1 938	1 098	603	524	143	45	35	1 005
Ljubljana-Moste Polje	60	35	15	12	1	1	-	130
Ljubljana-Šiška	105	85	39	25	8	3	1	157
Ljubljana-Vič Rudnik	90	27	14	8	1	-	-	87
Logatec	12	5	-	-	-	-	-	18
Medvode	-	-	-	-	-	-	-	-
Ribnica	12	2	1	1	-	-	-	4
Trbovlje	49	31	7	3	-	-	-	19
Vrhnika	9	2	-	-	-	-	-	12
Zagorje ob Savi	10	2	-	-	-	-	-	6
Maribor	733	333	205	137	39	21	23	612
Dravograd	3	3	-	-	-	-	-	5
Lenart	6	1	-	-	-	-	-	1
Maribor-Center	377	227	162	115	35	20	23	311
Maribor-Tabor	114	38	17	8	3	1	-	128
Maribor-Tezno	33	4	5	-	-	-	-	35
Ormož	13	3	1	-	-	-	-	3
Ptuj	96	21	7	3	-	-	-	78
Radlje ob Dravi	7	3	-	-	-	-	-	3
Ravne na Koroškem	35	16	8	6	-	-	-	24
Slovenj Gradec	32	8	4	3	-	-	-	9
Slovenska Bistrica	17	9	1	2	1	-	-	15
Murska Sobota	75	21	16	14	3	2	1	73
Beltinci	1	1	-	-	-	-	-	-
Gornja Radgona	5	2	-	-	-	-	-	-
Lendava	6	2	-	-	-	-	-	2
Ljutomer	14	6	12	5	2	1	1	8
Murska Sobota	41	8	2	1	-	-	-	63
Petrovci-Šalovci	8	2	2	8	1	1	-	-
Novo mesto	156	68	21	10	3	-	-	112
Brežice	42	20	5	3	-	-	-	38
Črnomelj	2	1	-	-	-	-	-	6
Metlika	4	-	-	-	-	-	-	-
Novo mesto	47	20	7	3	1	-	-	33
Sevnica	20	16	5	1	1	-	-	22
Trebnje	4	-	-	-	-	-	-	5
Videm-Krško	37	11	4	3	-	-	-	8

Osební dohodki zaposlenih v trgovini (nadaljevanje)

	Vsota neindividualiziranih osebnih dohodkov vseh zaposlenih v tisoč din	Skupna vsota vseh osebnih dohodkov zaposlenih v rednem delovnem razmerju v tisoč din	Povprečni osebni dohodek na zaposlenega v rednem delovnem razmerju v dinarjih	Vsota osebnih dohodkov zaposlenih v dopolnilnem delovnem razmerju v tisoč din	Vsi doseženi osebni dohodki iz rednega in dopolnivega delovnega razmerja v tisoč din	Nadomestila iz sredstev za osebne dohodke zaposlenih v tisoč din	Nadomestila iz materialnih stroškov za delovno nezmožnost prvih 7 dni v tisoč din
LR Slovenija	10 912	870 647	30 484	14 947	885 594	11 338	10 157
Celje	1 413	77 302	26 382	841	78 143	1 254	1 077
Celje	1 020	54 964	26 012	665	55 629	1 167	812
Laško	233	3 269	59 436	10	3 279	-	20
Mozirje	15	2 422	29 181	11	2 433	-	16
Slovenske Konjice	-	2 403	24 773	-	2 403	-	26
Šentjur pri Celju	-	1 043	24 833	-	1 043	4	27
Šmarje pri Jelšah	11	3 112	23 398	155	3 267	12	16
Šoštanj	-	4 533	25 324	-	4 533	70	60
Žalec	134	5 556	24 368	-	5 556	1	100
Gorica	309	40 759	29 197	449	41 208	704	732
Ajdovščina	-	4 719	34 445	-	4 719	63	52
Idrija	60	3 667	24 946	76	3 743	62	13
Nova Gorica	126	26 492	29 633	317	26 809	558	586
Tolmin	76	5 881	26 977	56	5 937	21	81
Koper	729	69 519	34 501	1 294	70 813	1 092	652
Hrpelje	-	1 295	17 266	-	1 295	-	7
Ilirska Bistrica	-	4 444	28 857	4	4 448	68	76
Izola	-	3 754	45 780	26	3 780	60	50
Koper	300	39 090	40 719	1 109	40 199	697	311
Piran	-	3 233	26 072	63	3 296	165	50
Postojna	343	9 377	30 947	75	9 452	-	129
Sežana	86	8 326	26 265	17	8 343	102	29
Kranj	819	63 202	26 600	547	63 749	658	526
Jesenice	16	8 267	24 901	191	8 458	85	108
Kranj	192	35 021	28 266	175	35 196	431	278
Radovljica	50	7 391	26 682	3	7 394	92	53
Škofja Loka	68	3 048	19 414	79	3 127	-	33
Tržič	493	9 475	25 539	99	9 574	50	54
Ljubljana	6 190	431 578	33 071	9 385	440 963	5 571	5 226
Cerknica	9	3 059	23 174	28	3 087	-	52
Domžale	61	5 655	37 450	5	5 660	-	14
Grosuplje	-	2 907	23 443	18	2 925	32	33
Hrastnik	-	2 924	27 074	2	2 926	-	21
Kamnik	-	4 015	26 766	51	4 066	12	35
Kočevje	153	4 473	23 667	-	4 473	-	9
Litija	75	2 037	23 964	-	2 037	-	25

Osební dohodki zaposlenih v trgovini (nadaljevanje)

	Vsota oprav- ljenih ur zaposlenih v rednem de- lovnem raz- merju v red- nem delovnem času	Vsota o- pravljenih in plača- nih nadur zaposlenih v rednem razmerju	Vsota ne- opravlje- nih, a plačanih ur zapo- slenim v rednem razmerju	Skupno število ur, ki bremeni- jo gospo- darsko organiza- cijo	Število redno zaposle- nih ob koncu pretekle- ga mesca	Število zaposle- nih, ki so med mescem sklenili delovno razmerje	Število za- poslenih, ki jim je med mescem pre- nehalo de- lovno raz- merje	Število zaposle- nih ob koncu mesca po- ročanja
LR Slovenija	5 490 893	165 972	185 338	5 842 203	28 417	530	488	28 459
Celje	560 887	19 231	19 262	599 400	2 925	73	61	2 937
Celje	398 415	15 364	15 665	429 444	2 112	39	37	2 114
Laško	10 349	798	275	11 422	53	3	4	52
Mozirje	16 964	20	272	17 256	84	1	1	84
Slovenske Konjice	20 484	-	80	20 564	94	3	-	97
Šentjur pri Celju	8 236	72	66	8 374	42	1	1	42
Šmarje pri Jelšah	26 812	284	192	27 288	118	20	2	136
Šoštanj	35 054	2 461	992	38 507	181	3	3	181
Žalec	44 573	252	1 720	46 545	241	3	13	231
Gorica	263 913	6 069	12 756	282 738	1 390	23	16	1 397
Ajdovščina	24 544	52	1 010	25 606	135	3	1	137
Idrija	29 807	455	648	30 911	150	1	4	147
Nova Gorica	166 074	4 162	9 890	180 126	887	16	10	893
Tolmin	43 488	1 399	1 208	46 095	218	3	1	220
Koper	390 404	11 803	8 948	411 155	2 040	35	49	2 026
Hrpelje	13 608	51	-	13 659	71	6	1	76
Ilirska Bistrica	30 317	1 464	1 024	32 805	157	1	1	157
Izola	15 768	289	568	16 625	79	2	1	80
Koper	181 023	8 121	3 504	192 648	988	13	37	964
Piran	23 732	902	2 176	26 810	124	3	2	125
Postojna	60 252	808	856	61 916	306	2	5	303
Sežana	65 704	168	820	66 692	315	8	2	321
Kranj	459 404	14 195	11 797	485 396	2 345	34	36	2 343
Jesenice	62 850	3 190	2 204	68 244	327	7	9	325
Kranj	245 134	5 787	6 213	257 134	1 240	23	15	1 248
Radovljica	53 258	707	1 176	55 141	285	-	6	279
Škofja Loka	24 466	868	448	25 782	124	-	-	124
Tržič	73 696	3 643	1 756	79 095	369	4	6	367
Ljubljana	1 496 518	79 134	83 667	2 659 319	13 016	235	202	13 049
Čerknica	26 358	304	168	26 830	133	-	1	132
Domžale	30 087	463	204	30 754	151	-	-	151
Grosuplje	24 616	89	660	25 365	122	4	1	125
Hrastnik	21 616	2 306	232	24 154	108	1	-	109
Kamnik	29 536	3 261	384	33 181	151	-	1	150
Kočevje	38 402	-	112	38 514	187	5	3	189
Litija	16 608	186	1 152	17 946	84	1	-	85

Osební dohodki zaposlenih v trgovini (nadaljevanje)

	Vsota neindividualiziranih osebnih dohodkov vseh zaposlenih v tisoč din	Skupna vsota vseh osebnih dohodkov zaposlenih v rednem delovnem razmerju v tisoč din	Povprečni osebni dohodek na zaposlenega v rednem delovnem razmerju v dinarjih	Vsota osebnih dohodkov zaposlenih v dopolnilnem delovnem razmerju v tisoč din	Vsi doseženi osebni dohodki iz rednega in dopolnilnega delovnega razmerja v tisoč din	Nadomestila iz sredstev za osebne dohodke zaposlenih v tisoč din	Nadomestila iz materialnih stroškov za delovno nezmožnost za prvih 7 dni v tisoč din
Ljubljana-Bežigrad	284	38 297	32 428	1 346	39 643	897	477
Ljubljana-Center	4 215	298 591	35 997	6 345	304 936	3 500	3 613
Ljubljana-Moste Polje	237	10 864	32 429	275	11 139	307	169
Ljubljana-Šiška	574	29 538	25 333	903	30 441	520	410
Ljubljana-Vič Rudnik	463	12 680	28 115	190	12 870	56	174
Logatec	-	3 878	20 304	112	3 990	38	39
Medvode	-	-	-	-	-	-	-
Ribnica	-	1 906	24 753	3	1 909	9	15
Trbovlje	56	6 791	29 526	57	6 848	186	90
Vrhnika	51	2 184	22 285	42	2 226	-	43
Zagorje ob Savi	12	1 779	20 448	8	1 787	14	7
Maribor	1 041	142 527	28 910	2 226	144 753	1 744	1 436
Dravograd	-	1 232	21 614	32	1 264	-	16
Lenart	20	867	23 432	7	874	-	8
Maribor-Center	731	83 620	33 813	1 484	85 104	904	678
Maribor-Tabor	21	17 184	25 420	227	17 411	260	270
Maribor-Tezno	-	5 097	21 149	56	5 153	108	43
Ormož	-	2 139	23 250	22	2 161	14	37
Ptuj	-	16 733	21 507	264	16 997	220	190
Radlje ob Dravi	2	1 159	24 146	20	1 179	-	-
Ravne na Koroškem	144	6 068	28 623	104	6 172	63	93
Slovenj Gradec	-	2 885	32 056	6	2 891	29	15
Slovenska Bistrica	123	5 543	24 527	4	5 547	146	84
Murska Sobota	237	18 915	22 899	95	19 010	129	177
Beltinci	-	860	21 500	-	860	23	9
Gornja Radgona	-	1 792	19 911	-	1 792	-	8
Lendava	-	1 793	19 280	-	1 793	-	5
Ljutomer	42	3 742	32 824	22	3 764	23	37
Murska Sobota	195	9 465	20 311	73	9 538	83	118
Petrovci-Šalovci	-	1 263	54 913	-	1 263	-	-
Novo mesto	174	26 845	25 862	110	26 955	186	331
Brežice	27	6 888	26 190	29	6 917	105	128
Črnomelj	-	1 450	19 863	35	1 485	-	5
Metlika	-	617	22 036	-	617	-	-
Novo mesto	136	8 114	26 174	-	8 114	31	87
Sevnica	11	4 152	29 870	30	4 182	21	30
Trebnje	-	1 207	19 786	-	1 207	3	27
Videm Krško	-	4 417	26 932	16	4 433	26	54

Osební dohodki zaposlenih v trgovini (nadaljevanje)

	Vsota oprav- ljenih ur zaposlenih v rednem delovnem razmerju v v rednem delovnem casu	Vsota o- pravljene- nih in plačanih nadur za- poslenih v rednem delovnem razmerju	Vsota ne- opravlje- nih, a plačanih ur zapo- slenim v rednem de- lovnem raz- merju	Skupno število ur, ki bremenijo gospodar- sko orga- nizacijo	Število redno za- poslenih ob koncu pretekle- ga mesca	Število zaposle- nih, ki so med me- scem skle- nili de- lovno raz- merje	Število zaposle- nih, ki jim je med mescem prenehalo delovno razmerje	Število za- poslenih ob koncu mesca po- ročanja
Ljubljana-Bežigrad	220 446	6 459	7 687	234 592	1 167	29	15	1 181
Ljubljana-Center	1 596 107	48 263	52 411	1 696 781	8 278	159	128	8 309
Ljubljana-Moste Polje	61 514	4 378	4 220	70 112	332	5	15	322
Ljubljana-Šiška	212 133	4 254	11 261	227 648	1 160	13	21	1 152
Ljubljana-Vič Rudnik	85 805	2 847	2 088	90 740	451	10	10	451
Logatec	36 004	1 666	896	38 566	194	2	3	193
Medvode	-	-	-	-	-	-	-	-
Ribnica	15 806	246	64	16 116	77	2	-	79
Trbovlje	44 948	3 867	1 504	50 319	236	1	4	233
Vrhnika	19 396	377	464	20 237	99	2	-	101
Zagorje ob Savi	17 136	168	160	17 464	86	1	-	87
Maribor	940 715	25 095	42 690	1 008 500	4 833	106	105	4 834
Dravograd	10 140	46	120	10 306	59	-	2	57
Lenart	7 544	10	80	7 634	38	1	1	38
Maribor-Center	464 788	10 322	19 936	495 046	2 367	55	58	2 364
Maribor-Tabor	126 733	4 977	4 392	136 102	681	16	14	683
Maribor-Tezno	47 356	1 778	760	49 894	234	4	2	236
Ormož	18 388	-	544	18 932	96	1	2	95
Ptuj	153 203	3 304	13 498	170 005	786	13	17	782
Radlje ob Dravi	9 880	375	-	10 255	47	1	-	48
Ravne na Koroškem	40 196	2 535	1 160	43 891	207	8	2	213
Slovenj Gradec	18 063	597	440	19 100	91	1	3	89
Slovenska Bistrica	44 424	1 151	1 760	47 335	227	6	4	229
Murska Sobota	166 870	841	2 956	170 667	819	17	8	828
Beltinci	8 056	33	472	8 561	41	-	1	40
Gornja Radgona	18 956	-	-	18 956	92	-	-	92
Lendava	20 512	140	160	20 812	90	3	2	91
Ljutomer	22 500	24	740	23 264	115	-	1	114
Murska Sobota	92 094	644	1 584	94 322	459	14	4	469
Petrovci-Šalovci	4 752	-	-	4 752	22	-	-	22
Novo mesto	212 182	9 584	3 262	225 028	1 049	7	11	1 045
Brežice	58 374	3 898	1 510	63 782	272	4	6	270
Črnomelj	14 804	72	152	15 028	76	-	-	76
Metlika	5 824	117	-	5 941	28	-	-	28
Novo mesto	60 900	2 625	816	64 341	316	2	1	317
Sevnica	26 293	1 863	184	28 340	132	-	3	129
Trebnje	12 536	51	384	12 971	61	-	-	61
Videm Krško	33 451	958	216	34 625	164	1	1	164

Osební dohodki zaposlenih v gostinstvu

	Šte- vilo enot	Vsi zaposle- ni v rednem delovnem razmerju	Zaposleni in njihovi osebni dohodki po razponih					
			skupaj	do 10 000	10 001 do 15 000	15 001 do 20 000	20 001 do 25 000	25 001 do 30 000
LR Slovenija	573	8 592	7 429	133	760	1 866	1 775	1 256
Celje	46	978	791	11	123	239	172	128
Celje	14	464	371	3	23	87	94	94
Laško	4	38	30	1	4	5	11	2
Mozirje	7	21	19	-	-	8	7	3
Slovenske Konjice	3	52	40	-	13	17	2	6
Šentjur pri Celju	2	2	2	-	-	-	1	-
Šmarje pri Jelšah	4	175	150	5	44	54	22	9
Šoštanj	7	158	122	-	27	39	31	7
Žalec	5	68	57	2	12	29	4	7
Gorica	43	395	334	4	37	111	97	38
Ajdovščina	6	52	45	-	6	28	5	3
Idrija	5	50	46	-	3	9	18	6
Nova Gorica	19	184	156	2	18	45	51	16
Tolmin	13	109	87	2	10	29	23	13
Koper	45	818	645	11	54	186	169	96
Hrpolje	1	27	14	-	1	3	4	3
Ilirska Bistrica	2	49	25	-	2	7	9	2
Izola	2	67	57	4	9	19	13	6
Koper	12	239	177	2	2	41	43	30
Piran	10	214	171	4	14	41	47	30
Postojna	12	132	115	1	14	40	31	17
Sežana	6	90	86	-	12	35	22	8
Kranj	75	1 279	1 083	18	74	220	253	240
Jesenice	17	392	344	11	24	53	74	98
Kranj	19	394	312	-	8	52	58	75
Radovljica	27	350	296	7	34	96	78	35
Škofja Loka	6	80	72	-	7	14	30	13
Tržič	6	63	59	-	1	5	13	19
Ljubljana	246	2 981	2 628	57	174	554	629	520
Cerknica	4	55	47	-	3	15	14	1
Domžale	15	76	70	1	2	8	16	19
Grosuplje	8	41	37	-	3	8	14	3
Hrastnik	5	87	77	1	8	18	21	14
Kamnik	11	59	54	1	4	14	19	8
Kočevje	5	116	100	-	3	38	32	10
Litija	6	41	38	-	6	4	8	6

Osebni dohodki zaposlenih v gostinstvu (nadaljevanje)

	Zaposleni in njihovi osebni dohodki po razponih						Zaposleni, ki so pre- jeli oseb- ne dohodke za del mesca	
	30 001 do 40 000	40 001 do 50 000	50 001 do 60 000	60 001 do 80 000	80 001 do 100 000	100 001 do 120 000		120 001 in več
LR Slovenija	1 007	407	149	68	6	1	1	1 163
Celje	74	31	9	4	-	-	-	187
Celje	41	21	6	2	-	-	-	93
Laško	4	3	-	-	-	-	-	8
Mozirje	1	-	-	-	-	-	-	2
Slovenske Konjice	1	-	-	1	-	-	-	12
Šentjur pri Celju	-	1	-	-	-	-	-	-
Šmarje pri Jelšah	11	4	-	1	-	-	-	25
Šoštanj	14	2	2	-	-	-	-	36
Žalec	2	-	1	-	-	-	-	11
Gorica	24	10	9	3	1	-	-	61
Ajdovščina	2	1	-	-	-	-	-	7
Idrija	2	1	6	1	-	-	-	4
Nova Gorica	13	6	2	2	1	-	-	28
Tolmin	7	2	1	-	-	-	-	22
Koper	69	46	4	10	-	-	-	173
Hrpolje	-	2	-	1	-	-	-	13
Ilirska Bistrica	4	1	-	-	-	-	-	24
Izola	2	4	-	-	-	-	-	10
Koper	33	18	3	5	-	-	-	62
Piran	15	16	-	4	-	-	-	43
Postojna	8	3	1	-	-	-	-	17
Sežana	7	2	-	-	-	-	-	4
Kranj	177	60	26	13	2	-	-	196
Jesenice	65	13	4	2	-	-	-	48
Kranj	65	30	17	7	-	-	-	82
Radovljica	26	12	3	3	2	-	-	54
Škofja Loka	5	2	-	1	-	-	-	8
Tržič	16	3	2	-	-	-	-	4
Ljubljana	424	176	62	29	2	-	1	353
Cerknica	7	5	2	-	-	-	-	8
Domžale	18	3	2	1	-	-	-	6
Grosuplje	8	1	-	-	-	-	-	4
Hrastnik	9	4	1	1	-	-	-	10
Kamnik	6	-	1	1	-	-	-	5
Kočevje	11	4	2	-	-	-	-	16
Litija	11	-	2	1	-	-	-	3

Osební dohodki zaposlenih v gostinstvu (nadaljevanje)

	Šte- vilo enot	Vsi zaposle- ni v rednem delovnem razmerju	Zaposleni in njihovi osebni dohodki po razponih					
			skupaj	do 10 000	10 001 do 15 000	15 001 do 20 000	20 001 do 25 000	25 001 do 30 000
Ljubljana-Bežigrad	21	144	137	3	23	36	20	18
Ljubljana-Center	36	1 466	1 251	20	42	203	312	299
Ljubljana-Moste Polje	29	177	168	15	29	26	33	20
Ljubljana-Šiška	26	216	183	1	14	49	37	38
Ljubljana-Vič Rudnik	42	203	188	5	21	43	37	38
Logatec	8	42	39	1	2	5	15	7
Medvode	6	30	29	-	4	12	3	6
Ribnica	3	37	37	1	1	13	10	7
Trbovlje	11	77	65	1	-	16	8	17
Vrhnika	11	44	40	1	4	20	7	6
Zagorje ob Savi	5	70	68	6	5	26	23	3
Maribor	73	1 614	1 472	27	247	434	329	161
Dravograd	3	24	22	-	7	6	4	-
Lenart	1	11	11	1	1	3	3	1
Maribor-Tezno	19	653	604	8	71	183	119	98
Maribor-Tabor	5	213	194	-	37	46	53	20
Maribor-Tezno	11	172	159	-	31	44	41	10
Ormož	3	23	22	-	2	8	6	1
Ptuj	6	166	151	4	29	35	49	8
Radlje ob Dravi	4	87	76	8	14	22	12	5
Ravne na Koroškem	6	116	96	-	10	42	20	9
Slovenj Gradec	7	58	56	1	24	19	5	5
Slovenska Bistrica	8	91	81	5	21	26	17	4
Murska Sobota	13	176	169	2	23	45	47	19
Beltinci	1	6	6	1	-	2	2	1
Gornja Radgona	2	34	32	-	2	11	11	2
Lendava	2	27	26	-	5	8	7	5
Ljutomer	3	20	18	-	-	3	5	3
Murska Sobota	4	80	78	1	12	20	20	8
Petrovci-Šalovci	1	9	9	-	4	1	2	-
Novo mesto	32	351	307	3	28	77	79	54
Brežice	5	53	49	-	4	6	13	13
Črnomelj	4	60	48	-	6	14	7	4
Metlika	-	-	-	-	-	-	-	-
Novo mesto	11	164	144	1	5	47	43	19
Sevnica	3	33	28	-	2	4	8	9
Trebnje	2	7	6	1	2	1	1	1
Videm Krško	7	34	32	1	9	5	7	8

Osební dohodki zaposlenih v gostinstvu (nadaljevanje)

	Zaposleni in njihovi osebni dohodki po razponih (nadaljevanje)						Zaposleni, ki so pre- jeli osebne dohodke za del mesca	
	30 001 do 40 000	40 001 do 50 000	50 001 do 60 000	60 001 do 80 000	80 001 do 100 000	100 001 do 120 000		120 001 in več
Ljubljana-Bežigrad	21	12	4	-	-	-	-	7
Ljubljana-Center	218	98	40	19	-	-	-	215
Ljubljana-Moste Polje	27	11	1	3	2	-	1	9
Ljubljana-Šiška	31	8	4	1	-	-	-	33
Ljubljana-Vič Rudnik	24	19	1	-	-	-	-	15
Logatec	8	1	-	-	-	-	-	3
Medvode	3	1	-	-	-	-	-	1
Ribnica	4	1	-	-	-	-	-	-
Trbovlje	11	8	2	2	-	-	-	12
Vrhnika	2	-	-	-	-	-	-	4
Zagorje ob Savi	5	-	-	-	-	-	-	2
Maribor	172	63	29	8	1	1	-	142
Dravograd	5	-	-	-	-	-	-	2
Lenart	-	2	-	-	-	-	-	-
Maribor-Center	85	22	13	5	-	-	-	49
Maribor-Tabor	24	11	2	-	-	-	-	19
Maribor-Tezno	17	9	4	1	1	1	-	13
Ormož	5	-	-	-	-	-	-	1
Ptuj	15	8	1	2	-	-	-	15
Radlje ob Dravi	12	2	1	-	-	-	-	11
Ravne na Koroškem	5	5	5	-	-	-	-	20
Slovenj Gradec	1	1	-	-	-	-	-	2
Slovenska Bistrica	3	3	2	-	-	-	-	10
Murska Sobota	26	4	3	-	-	-	-	7
Beltinci	-	-	-	-	-	-	-	-
Gornja Radgona	5	1	-	-	-	-	-	2
Lendava	1	-	-	-	-	-	-	1
Ljutomer	5	2	-	-	-	-	-	2
Murska Sobota	13	1	3	-	-	-	-	2
Petrovci-Šalovci	2	-	-	-	-	-	-	-
Novo mesto	41	17	7	1	-	-	-	44
Brežice	6	3	3	1	-	-	-	4
Črnomelj	11	5	1	-	-	-	-	12
Matlika	-	-	-	-	-	-	-	-
Novo mesto	21	5	3	-	-	-	-	20
Sevnica	3	2	-	-	-	-	-	5
Trebnje	-	-	-	-	-	-	-	1
Videm Krško	-	2	-	-	-	-	-	2

Osební dohodki zaposlenih v gostinstvu (nadaljevanje)

	Vsota neindividualiziranih osebnih dohodkov vseh zaposlenih v tisoč din	Skupna vsota vseh osebnih dohodkov zaposlenih v rednem delovnem razmerju v tisoč din	Povprečni osebni dohodek na zaposlenega v rednem delovnem razmerju v dinarjih	Vsota osebnih dohodkov zaposlenih v dopolnilnem delovnem razmerju v tisoč din	Vsi doseženi osebni dohodki iz rednega in dopolnilnega delovnega razmerja v tisoč din	Nadomestila iz sredstev za osebne dohodke zaposlenih v tisoč din	Nadomestila iz materialnih stroškov za delovno nezmožnost za prvih 7 dni v tisoč din
LR Slovenija	3 884	201 350	23 435	7 726	209 076	3 215	2 659
Celje	23	20 150	20 603	639	20 789	281	282
Celje	-	10 523	22 678	132	10 655	191	139
Laško	-	838	22 052	62	900	35	8
Mozirje	-	445	21 190	14	459	-	2
Slovenske Konjice	-	900	17 307	18	918	-	10
Šentjur pri Celju	-	63	31 500	15	78	-	-
Šmarje pri Jelšah	12	3 034	17 337	269	3 303	-	32
Šoštanj	-	3 172	20 075	105	3 277	49	74
Žalec	11	1 175	17 279	24	1 199	6	17
Gorica	5	8 486	21 483	265	8 751	278	126
Ajdovščina	-	968	18 615	21	989	2	19
Idrija	-	1 327	26 540	43	1 370	69	3
Nova Gorica	5	3 989	21 679	156	4 145	136	70
Tolmin	-	2 202	20 201	45	2 247	71	34
Koper	7	18 375	22 463	353	18 728	470	412
Hrpolje	-	655	24 259	-	655	97	38
Ilirska Bistrica	6	965	19 693	5	970	25	28
Izola	-	1 308	19 522	56	1 364	-	30
Koper	-	5 804	24 284	82	5 886	18	107
Piran	-	4 920	22 990	75	4 995	221	123
Postojna	1	2 862	21 681	88	2 950	44	50
Sežana	-	1 861	20 677	47	1 908	65	36
Kranj	215	31 378	24 533	831	32 209	563	393
Jesenice	14	9 306	23 739	333	9 639	211	153
Kranj	10	10 678	27 101	207	10 885	99	132
Radovljica	166	7 944	22 697	200	8 144	46	60
Škofja Loka	25	1 746	21 825	42	1 788	22	22
Trzinč	-	1 704	27 047	49	1 753	185	26
Ljubljana	3 177	75 049	25 175	2 989	78 038	1 106	1 083
Cerknica	-	1 403	25 509	15	1 418	20	39
Domžale	40	2 107	27 723	75	2 182	23	-
Grosuplje	-	1 011	24 658	-	1 011	-	20
Hrastnik	30	2 009	23 091	55	2 064	142	47
Kamnik	16	1 463	24 796	116	1 579	4	24
Kočevje	-	2 632	22 689	125	2 757	-	27
Litija	-	1 067	26 024	22	1 089	15	17

Osební dohodki zaposlenih v gostinstvu (nadaljevanje)

	Vsota oprav- ljenih ur zaposlenih v rednem delovnem razmerju v rednem de- lovnem času	Vsota o- pravljenih in plača- nih nadur zaposlenih v rednem razmerju	Vsota ne- opravlje- nih, a plačanih ur zapo- slenim v rednem raz- merju	Skupno število ur, ki bremení- jo gospo- darsko organiza- cijo	Število redno za- poslenih ob koncu pretekle- ga mesca	Število za- poslenih, ki so med mescem sklenili delovno razmerje	Število zaposlenih, ki jim je med mescem prenehalo delovno razmerje	Število zaposle- nih ob koncu mesca po- ročanja
LR Slovenija	1 656 106	109 261	55 455	1 820 822	8 616	243	223	8 636
Celje	184 536	7 600	5 204	197 340	971	37	30	978
Celje	87 267	2 312	2 268	91 847	470	9	12	467
Laško	6 976	729	448	8 153	40	2	4	38
Mozirje	4 744	96	128	4 968	22	1	2	21
Slovenske Konjice	10 108	90	300	10 498	52	2	3	51
Šentjur pri Celju	416	-	-	416	2	-	-	2
Šmarje pri Jelšah	31 598	2 760	352	34 710	165	13	4	174
Šoštanj	30 419	1 231	1 604	33 254	160	2	4	158
Žalec	13 008	382	104	13 494	60	8	1	67
Gorica	74 451	3 604	4 032	82 087	396	7	6	397
Ajdovščina	10 304	495	296	11 095	49	3	1	51
Idrija	10 084	1 134	632	11 850	53	1	1	53
Nova Gorica	33 400	1 108	2 144	36 652	183	1	3	181
Tolmin	20 663	867	960	22 490	111	2	1	112
Koper	150 719	6 730	8 686	166 135	797	55	21	831
Hrpolje	2 938	428	856	4 222	26	-	1	25
Ilirska Bistrica	8 472	1 260	752	10 484	50	-	1	49
Izola	11 528	136	550	12 214	52	15	-	67
Koper	44 579	2 086	1 464	48 129	226	26	15	237
Piran	39 535	759	3 464	43 758	217	11	3	225
Postojna	26 212	888	976	28 076	132	2	1	133
Sežana	17 455	1 173	624	19 252	94	1	-	95
Kranj	244 199	25 369	7 651	277 219	1 291	31	44	1 278
Jesenice	71 867	7 181	2 784	81 832	407	3	19	391
Kranj	74 317	7 702	2 099	84 118	400	8	12	396
Radovljica	69 340	6 503	1 528	77 371	347	14	10	351
Škofja Loka	15 267	1 899	832	17 998	76	4	3	77
Tržič	13 408	2 084	408	15 900	61	2	-	63
Ljubljana	587 039	44 479	17 905	649 414	3 005	59	66	2 998
Cerknica	10 948	1 266	488	12 702	57	1	1	57
Domžale	15 252	1 283	384	16 919	75	2	1	76
Grosuplje	9 000	180	144	9 324	44	-	2	42
Hrastnik	16 840	4 649	856	22 345	83	6	2	87
Kamnik	12 260	1 651	232	14 143	61	1	1	61
Kočevje	21 333	1 806	800	23 939	117	-	1	116
Litija	7 992	829	340	9 161	41	-	1	40

Osební dohodki zaposlenih v gostinstvu (nadaljevanje)

	Vsota neindividualiziranih osebnih dohodkov vseh zaposlenih v tisoč din	Skupna vsota vseh osebnih dohodkov zaposlenih v rednem delovnem razmerju v tisoč din	Povprečni osebni dohodki na zaposlenega v rednem delovnem razmerju v dinarjih	Vsota osebnih dohodkov zaposlenih v dopolnilnem delovnem razmerju v tisoč din	Vsi doseženi osebni dohodki iz rednega in dopolnilnega delovnega razmerja v tisoč din	Nadomestila iz sredstev za osebne dohodke zaposlenih v tisoč din	Nadomestila iz materialnih stroškov za delovno nezmožnost za prvih 7 dni v tisoč din
Ljubljana-Bežigrad	-	3 835	26 631	154	3 989	-	2
Ljubljana-Center	26	38 270	26 105	848	39 118	634	707
Ljubljana-Moste Polje	-	4 396	24 836	395	4 791	7	44
Ljubljana-Šiška	71	5 066	23 453	208	5 274	27	54
Ljubljana-Vič Rudnik	10	4 905	24 157	621	5 526	80	37
Logatec	-	1 036	24 666	34	1 070	-	4
Medvode	-	664	22 133	37	701	6	9
Ribnica	-	832	22 486	14	846	-	-
Trbovlje	-	2 093	27 181	95	2 188	11	14
Vrhnika	-	862	19 590	7	869	-	11
Zagorje ob Savi	6	1 398	19 971	168	1 566	137	27
Maribor	451	35 716	22 128	2 386	38 102	453	235
Dravograd	15	483	20 125	25	508	-	3
Lenart	-	256	23 272	-	256	5	3
Maribor-Center	40	15 032	23 019	1 196	16 228	275	103
Maribor-Tabor	-	4 729	22 201	201	4 930	16	40
Maribor-Tezno	32	3 985	23 168	92	4 077	59	12
Ormož	-	510	22 173	15	525	-	-
Ptuj	-	3 595	21 656	401	3 996	-	17
Radlje ob Dravi	90	1 842	21 172	56	1 898	8	12
Ravne na Koroškem	58	2 556	22 034	180	2 736	43	32
Slovenj Gradec	-	1 017	17 534	37	1 054	7	-
Slovenska Bistrica	-	1 711	18 802	183	1 894	40	13
Murska Sobota	-	3 980	22 613	70	4 050	24	54
Beltinci	-	119	19 833	-	119	7	-
Gornja Radgona	-	755	22 205	-	755	-	14
Lendava	-	573	21 222	28	601	-	10
Ljutomer	-	535	26 750	37	572	-	2
Murska Sobota	-	1 832	22 900	-	1 832	17	28
Petrovci-Šalovci	-	166	18 444	5	171	-	-
Novo mesto	6	8 216	23 407	193	8 409	40	74
Brežice	-	1 423	26 849	-	1 423	-	11
Črnomelj	-	1 492	24 866	18	1 510	9	6
Metlika	-	-	-	-	-	-	-
Novo mesto	6	3 750	22 865	18	3 768	31	38
Sevnica	-	773	23 424	40	813	-	12
Trebnje	-	104	14 857	10	114	-	-
Videm Krško	-	674	19 823	107	781	-	7

Osební dohodki zaposlenih v gostinstvu (nadaljevanje)

	Vsota oprav- ljenih ur za- poslenih v rednem de- lovnem raz- merju v red- nem delov- nem času	Vsota o- pravljenih in plača- nih nadur zaposlenih v rednem razmerju	Vsota ne- opravlje- nih, a plačanih ur zapo- slenim v rednem raz- merju	Skupno šte- vilo ur, ki breme- nijo go- spodarsko organiza- cijo	Število redno za- poslenih ob koncu pretekle- ga mesca	Število zaposlenih, ki so med mescem sklenili delovno razmerje	Število zaposlenih, ki jim je med mescem prenehalo delovno razmerje	Število zaposle- nih ob koncu me- sca poro- čanja
Ljubljana-Bežigrad	30 363	218	40	30 621	147	3	3	147
Ljubljana-Center	279 086	16 191	11 544	306 821	1 482	25	32	1 475
Ljubljana-Moste Polje	38 245	3 478	528	42 251	182	4	4	182
Ljubljana-Šiška	43 322	4 813	828	48 963	217	6	7	216
Ljubljana-Vič Rudnik	42 278	1 921	438	44 637	197	5	5	197
Logatec	9 236	-	40	9 276	43	2	2	43
Medvode	5 936	967	112	7 015	29	1	-	30
Ribnica	7 696	536	-	8 232	37	-	-	37
Trbovlje	14 732	2 862	523	18 117	79	1	3	77
Vrhnika	8 580	356	240	9 176	43	2	-	45
Zagorje ob Savi	13 940	1 464	368	15 772	71	-	1	70
Maribor	310 949	14 936	9 959	335 844	1 634	36	44	1 626
Dravograd	5 072	96	96	5 264	24	-	-	24
Lenart	2 264	-	-	2 264	11	-	-	11
Maribor-Center	129 855	7 387	6 654	143 896	668	9	21	656
Maribor-Tabor	42 584	767	936	44 287	210	6	1	215
Maribor-Tezno	25 071	2 396	240	27 707	173	2	4	171
Ormož	2 088	160	-	2 248	23	1	-	24
Ptuj	32 976	896	336	34 208	167	10	6	171
Radlje ob Dravi	17 662	1 200	708	19 570	84	2	2	84
Ravne na Koroškem	22 801	1 746	640	25 187	120	2	5	117
Slovenj Gradec	12 136	15	-	12 151	60	3	1	62
Slovenska Bistrica	18 440	273	349	19 062	94	1	4	91
Murska Sobota	36 064	634	448	37 146	179	3	4	178
Beltinci	1 296	86	-	1 382	6	-	-	6
Gornja Radgona	6 878	-	-	6 878	35	1	2	34
Lendava	5 626	-	48	5 674	27	-	-	27
Ljutomer	4 248	332	40	4 620	21	-	-	21
Murska Sobota	16 144	216	360	16 720	80	2	1	81
Petrovci-Šalovci	1 872	-	-	1 872	10	-	1	9
Novo mesto	68 149	5 918	1 570	75 637	343	15	8	350
Brežice	9 888	1 553	237	11 678	51	1	1	51
Črnomelj	11 470	2 770	264	14 504	56	5	1	60
Metlika	-	-	-	-	-	-	-	-
Novo mesto	32 456	559	693	33 708	160	7	3	164
Sevnica	6 367	282	272	6 921	35	2	2	35
Trbnje	1 272	48	-	1 320	7	-	1	6
Videm Krško	6 696	706	104	7 506	34	-	-	34

Osební dohodki zaposlenih v obrti

	Števí- lo enot	Vsi zapo- sleni v rednem de- lovnem raz- merju	Zaposleni in njihovi osebni dohodki po razponih					
			skupaj	do 10 000	10 001 do 15 000	15 001 do 20 000	20 001 do 25 000	25 001 do 30 000
LR Slovenija	908	31 815	25 790	519	2 657	5 167	5 555	3 925
Celje	97	3 377	2 673	61	346	593	585	435
Celje	37	1 744	1 347	8	126	279	283	249
Laško	3	127	76	-	16	26	14	7
Mozirje	11	192	160	17	30	27	45	24
Slovenske Konjice	12	267	221	-	17	44	58	37
Šentjur pri Celju	2	84	64	4	14	30	10	2
Šmarje pri Jelšah	7	122	99	4	16	17	17	30
Šoštanj	18	316	235	4	36	72	53	24
Žalec	7	525	471	24	91	98	105	62
Gorica	63	2 253	1 652	11	176	350	379	244
Ajdovščina	14	577	441	3	91	140	91	44
Idrija	12	259	198	-	20	31	38	44
Nova Gorica	28	1 096	750	1	51	116	168	118
Tolmin	9	321	263	7	14	63	82	38
Koper	73	2 038	1 633	72	182	351	344	236
Hrpelje	4	75	64	-	18	28	11	2
Ilirska Bistrica	1	73	49	42	6	-	1	-
Izola	9	377	262	-	10	59	67	42
Koper	20	579	483	14	22	73	100	88
Piran	13	236	161	-	7	28	33	21
Postojna	9	159	151	10	18	26	36	29
Sežana	17	539	463	6	101	137	96	54
Kranj	92	3 064	2 573	30	196	456	473	394
Jesenice	14	495	393	18	51	35	68	54
Kranj	23	1 038	869	-	35	124	158	148
Radovljica	27	455	362	4	15	59	70	79
Škofja Loka	22	884	786	8	83	218	151	87
Tržič	6	192	163	-	12	20	26	26
Ljubljana	320	11 017	9 129	99	636	1 544	2 001	1 470
Cerknica	9	196	164	1	10	32	47	22
Domžale	15	271	236	1	7	47	80	34
Grosuplje	18	635	535	29	93	109	125	76
Hrastnik	13	260	208	6	37	62	31	20
Kamnik	12	422	331	-	15	59	70	54
Kočevje	9	282	227	18	24	29	50	40
Litija	7	156	145	1	19	32	35	16

Osební dohodki zaposlenih v obrti (nadaljevanje)

	Zaposleni in njihovi osebni dohodki po razponih							Zaposleni, ki so prejeli osebne dohodke za del mesca
	30 001 do 40 000	40 001 do 50 000	50 001 do 60 000	60 001 do 80 000	80 001 do 100 000	100 001 do 120 000	120 001 in več	
LR Slovenija	4 376	1 893	914	566	141	48	29	6 025
Celje	348	167	64	55	10	5	4	704
Celje	217	92	40	42	6	3	2	397
Laško	5	8	-	-	-	-	-	51
Mozirje	13	4	-	-	-	-	-	32
Slovenske Konjice	30	20	8	4	2	-	1	46
Šentjur pri Celju	1	3	-	-	-	-	-	20
Šmarje pri Jelšah	8	4	1	1	1	-	-	23
Šoštanj	23	9	8	4	-	1	1	81
Žalec	51	27	7	4	1	1	-	54
Gorica	244	151	59	26	6	3	3	601
Ajdovščina	30	31	6	3	1	1	-	136
Idrija	40	17	5	2	-	-	1	61
Nova Gorica	140	92	40	16	4	2	2	346
Tolmin	34	11	8	5	1	-	-	58
Koper	250	104	60	28	2	2	2	405
Hrpolje	4	-	1	-	-	-	-	11
Ilirska Bistrica	-	-	-	-	-	-	-	24
Izola	46	21	11	5	1	-	-	115
Koper	97	46	26	12	1	2	2	96
Piran	40	17	11	4	-	-	-	75
Postojna	20	3	5	4	-	-	-	8
Sežana	43	17	6	3	-	-	-	76
Kranj	585	228	113	77	15	5	1	491
Jesenice	98	24	16	19	10	-	-	102
Kranj	211	96	51	36	5	4	1	169
Radovljica	83	25	21	5	-	1	-	93
Škofja Loka	150	56	18	15	-	-	-	98
Tržič	43	27	7	2	-	-	-	29
Ljubljana	1 830	795	405	239	75	22	13	1 888
Cerknica	43	9	-	-	-	-	-	32
Domžale	35	10	14	1	3	3	1	35
Grosuplje	60	30	8	5	-	-	-	100
Hrastnik	32	9	7	4	-	-	-	52
Kamnik	78	35	11	8	1	-	-	91
Kočevje	50	13	3	-	-	-	-	55
Litija	31	5	6	-	-	-	-	11

Osební dohodki zaposlenih v obrti (nadaljevanje)

	Šte- vilo enot	Vsi zapo- sleni v rednem de- lovnem raz- merju	Zaposleni in njihovi osebni dohodki po razponih					
			skupaj	do 10 000	10 001 do 15 000	15 001 do 20 000	20 001 do 25 000	25 001 do 30 000
Ljubljana-Bežigrad	20	1 162	931	-	58	98	176	147
Ljubljana-Center	69	3 320	2 795	3	118	519	662	458
Ljubljana-Moste Polje	24	457	362	3	15	38	73	66
Ljubljana-Šiška	39	1 296	1 056	11	61	140	195	165
Ljubljana-Vič Rudnik	28	1 102	887	7	61	99	185	131
Logatec	10	279	213	5	50	67	47	21
Medvode	7	68	67	-	1	4	9	20
Ribnica	6	272	250	6	20	50	85	39
Trbovlje	11	371	316	6	11	75	46	50
Vrhnika	16	368	314	1	30	60	70	86
Zagorje ob Savi	7	100	92	1	6	24	15	25
Maribor	155	6 459	5 217	137	621	1 144	1 175	772
Dravograd	5	61	55	-	13	16	12	5
Lenart	5	160	140	11	50	27	16	13
Maribor-Center	47	2 169	1 845	19	118	381	425	313
Maribor-Tabor	23	1 360	1 101	19	124	213	277	155
Maribor-Tezno	8	139	109	5	41	8	19	14
Ormož	3	214	178	-	38	74	26	15
Ptuj	17	1 265	852	67	143	210	174	95
Radlje ob Dravi	7	227	200	5	13	48	64	34
Ravne na Koroškem	18	168	146	3	11	30	22	21
Slovenj Gradce	11	337	283	3	38	56	76	43
Slovenska Bistrica	11	359	308	5	32	81	64	64
Murska Sobota	36	1 404	1 014	37	223	294	218	118
Beltinci	3	114	72	2	23	19	10	8
Gornja Radgona	5	192	169	7	37	67	35	8
Lendava	4	153	136	3	44	38	18	19
Ljutomer	8	403	273	6	45	63	79	40
Murska Sobota	12	439	304	7	54	95	72	37
Petrovci-Šalovci	4	103	60	12	20	12	4	6
Novo mesto	72	2 203	1 899	72	277	435	380	256
Brežice	6	188	165	2	19	49	30	35
Črnomelj	12	151	134	8	46	25	26	10
Metlika	7	237	224	13	82	68	35	6
Novo mesto	20	438	367	11	43	97	79	63
Sevnica	2	377	312	-	15	43	69	55
Trebnje	13	252	216	38	42	59	39	18
Videm Krško	12	560	481	-	30	94	103	69

Osebni dohodki zaposlenih v obrti (nadaljevanje)

	Zaposleni in njihovi osebni dohodki po razponih (nadaljevanje)							Zaposleni ki so prejeli osebne dohodke za določeno mesca
	30 001 do 40 000	40 001 do 50 000	50 001 do 60 000	60 001 do 80 000	80 001 do 100 000	100 001 do 120 000	120 001 in več	
Ljubljana-Bežigrad	223	113	59	47	7	1	2	231
Ljubljana-Center	580	242	120	64	18	6	5	525
Ljubljana-Moste Polje	80	38	24	14	10	-	1	95
Ljubljana-Šiška	226	135	59	45	16	2	1	240
Ljubljana-Vič Rudnik	217	86	44	33	13	9	2	215
Logatec	15	4	4	-	-	-	-	66
Medvode	15	10	7	1	-	-	-	1
Ribnica	41	6	2	1	-	-	-	22
Trbovlje	58	28	21	12	7	1	1	55
Vrhnika	38	15	12	2	-	-	-	54
Zagorje ob Savi	8	7	4	2	-	-	-	8
Maribor	737	319	176	101	26	6	3	1 242
Dravograd	7	2	-	-	-	-	-	6
Lenart	9	8	5	1	-	-	-	20
Maribor-Center	294	130	92	53	14	5	1	324
Maribor-Tabor	150	89	43	22	7	-	2	259
Maribor-Tezno	14	3	2	3	-	-	-	30
Ormož	14	4	4	2	1	-	-	36
Ptuj	112	33	13	5	-	-	-	413
Radlje ob Dravi	27	4	2	3	-	-	-	27
Ravne na Koroškem	33	20	1	4	1	-	-	22
Slovenj Gradec	41	9	10	4	3	-	-	54
Slovenska Bistrica	36	17	4	4	-	1	-	51
Murska Sobota	84	32	5	2	1	-	-	390
Beltinci	8	2	-	-	-	-	-	42
Gornja Radgona	6	9	-	-	-	-	-	23
Lendava	8	5	1	-	-	-	-	17
Ljutomer	28	8	4	-	-	-	-	130
Murska Sobota	29	8	-	2	-	-	-	135
Petrovci-Šalovci	5	-	-	-	1	-	-	43
Novo mesto	298	97	32	38	6	5	3	304
Brežice	15	9	4	2	-	-	-	23
Črnomelj	13	5	-	1	-	-	-	17
Metlika	14	4	2	-	-	-	-	13
Novo mesto	53	17	4	-	-	-	-	71
Sevnica	67	25	10	16	5	4	3	65
Trebnje	20	1	-	-	-	-	-	36
Videm Krško	116	36	12	19	1	1	-	79

Osební dohodki zaposlenih v obrti (nadaljevanje)

	Vsota neindividualiziranih osebnih dohodkov vseh zaposlenih v tisoč din	Skupna vsota vseh osebnih dohodkov zaposlenih v rednem delovnem razmerju v tisoč din	Povprečni osebni dohodek na zaposlenega v rednem delovnem razmerju v dinarjih	Vsota osebnih dohodkov zaposlenih v dopolnilnem delovnem razmerju v tisoč din	Vsi doseženi osebni dohodki iz rednega in dopolnilnega delovnega razmerja v tisoč din	Nadomestila iz sredstev za osebne dohodke zaposlenih v tisoč din	Nadomestila iz materialnih stroškov za delovno nezmožnost za prvih 7 dni v tisoč din
LR Slovenija	12 118	787 520	24 753	16 968	804 488	23 560	17 447
Celje	1 436	81 104	24 017	1 056	82 160	2 612	2 136
Celje	965	44 985	26 322	483	45 468	1 700	1 114
Laško	178	2 471	19 611	50	2 521	139	100
Mozirje	11	3 670	18 918	24	3 694	55	141
Slovenska Konjice	6	6 930	26 350	149	7 079	117	112
Šentjur pri Celju	25	1 390	15 274	49	1 439	56	31
Šmarje pri Jelšah	-	2 752	22 744	59	2 811	57	60
Šoštanj	172	7 079	23 059	179	7 258	233	160
Žalec	79	11 827	22 357	63	11 890	255	418
Gorica	1 334	56 849	25 345	507	57 356	1 462	1 326
Ajdovščina	935	12 745	22 242	138	12 883	516	257
Idrija	-	6 233	22 748	109	6 342	132	90
Nova Gorica	288	30 203	27 888	186	30 389	676	750
Tolmin	111	7 668	23 814	74	7 742	138	229
Koper	862	49 128	24 106	484	49 612	1 329	1 261
Hrpolje	113	1 364	18 432	10	1 374	44	76
Ilirska Bistrica	60	658	9 821	7	665	130	24
Izola	429	9 554	25 208	114	9 668	223	212
Koper	85	16 411	28 691	219	16 630	357	463
Piran	-	6 059	25 351	-	6 059	141	210
Postojna	76	3 872	24 200	56	3 928	31	49
Sežana	99	11 210	20 836	78	11 288	403	227
Kranj	732	83 940	27 395	1 238	85 178	2 036	1 690
Jesenice	53	13 372	26 637	153	13 525	481	318
Kranj	398	31 257	30 200	391	31 648	809	547
Radovljica	157	12 304	27 403	186	12 490	197	240
Škofja Loka	88	21 566	24 286	235	21 801	413	464
Tržič	36	5 441	28 941	273	5 714	136	121
Ljubljana	2 302	302 236	27 433	9 360	311 596	8 691	6 358
Cerknica	-	4 669	23 944	163	4 832	191	105
Domžale	108	7 335	26 770	84	7 419	147	140
Grosuplje	17	13 769	22 101	148	13 917	558	378
Hrastnik	183	5 749	22 111	723	6 472	96	121
Kamnik	68	11 194	26 844	193	11 387	266	308
Kočevje	68	6 320	22 411	18	6 338	106	217
Litija	73	3 874	25 155	50	3 924	128	127

Osební dohodki zaposlenih v obrti (nadaljevanje)

	Vsota opraviljenih ur zaposlenih v rednem delovnem razmerju v rednem delovnem času	Vsota opraviljenih in plačanih nadur zaposlenih v rednem razmerju	Vsota neopravljenih, a plačanih ur zaposlenih v rednem razmerju	Skupno število ur, ki bremenijo gospodarsko organizacijo	Število redno zaposlenih ob koncu preteklega mesca	Število zaposlenih, ki so med mescem sklenili delovno razmerje	Število zaposlenih, ki jim je med mescem prenehalo delovno razmerje	Število zaposlenih ob koncu mesca po ročanja
LR Slovenija	5 906 893	186 898	389 630	6 483 421	31 549	1 165	1 035	31 679
Celje	615 706	15 963	49 294	680 963	3 304	146	110	3 340
Celje	314 568	8 421	32 232	355 221	1 723	48	62	1 709
Laško	21 539	263	2 416	24 218	113	19	6	126
Mozirje	34 175	100	1 512	35 787	186	9	1	194
Slovenske Konjice	49 553	1 971	1 524	53 048	264	9	10	263
Šentjur pri Celju	14 560	-	816	15 376	91	3	3	91
Šmarje pri Jelšah	23 788	1 188	794	25 770	121	4	4	121
Šoštanj	60 692	696	3 684	65 072	302	19	14	307
Žalec	96 831	3 324	6 316	106 471	504	35	10	529
Gorica	408 529	5 239	30 276	444 044	2 250	46	44	2 252
Ajdovščina	105 550	1 387	9 663	116 600	578	7	12	573
Idrija	46 462	208	1 536	48 206	279	4	9	274
Nova Gorica	199 919	2 965	15 061	217 945	1 079	26	22	1 083
Tolmin	56 598	679	4 016	61 293	314	9	1	322
Koper	370 146	11 763	36 213	418 122	2 031	68	70	2 029
Hrpolje	12 628	142	11 870	24 640	73	3	2	74
Ilirska Bistrica	11 624	-	3 363	14 987	75	-	8	67
Izola	68 809	1 555	4 670	75 034	371	26	18	379
Koper	104 133	6 122	5 970	116 225	578	15	21	572
Piran	45 541	1 880	1 500	48 921	239	5	5	239
Postojna	30 493	262	988	31 743	159	5	4	160
Sežana	96 918	1 802	7 852	106 572	536	14	12	538
Kranj	580 577	25 549	30 099	636 225	3 078	69	85	3 062
Jesenice	90 649	5 637	6 051	102 337	503	11	12	502
Kranj	192 058	10 596	9 602	212 256	1 033	33	31	1 035
Radovljica	89 866	2 676	2 920	95 462	445	19	15	449
Škofja Loka	169 602	5 412	8 606	183 620	904	4	20	888
Tržič	38 402	1 228	2 920	42 550	193	2	7	188
Ljubljana	2 083 096	80 490	136 043	2 299 629	10 964	366	396	10 934
Cerknica	40 447	319	2 116	42 882	200	2	7	195
Domžale	51 469	1 877	1 628	54 974	263	17	6	274
Grosuplje	114 274	4 086	10 791	129 151	631	15	23	623
Hrastnik	48 022	1 416	1 882	51 320	260	7	7	260
Kamnik	85 663	2 933	4 270	92 866	414	12	9	417
Kočevje	51 834	1 218	1 632	54 684	283	2	3	282
Litija	32 256	1 492	1 256	35 004	151	5	2	154

Osební dohodki zaposlenih v obrti (nadaljevanje)

	Vsota neindividualiziranih osebnih dohodkov vseh zaposlenih v tisoč din	Skupna vsota vseh osebnih dohodkov zaposlenih v rednem delovnem razmerju v tisoč din	Povprečni osebni dohodki na zaposlenega v rednem delovnem razmerju v dinarjih	Vsota osebnih dohodkov zaposlenih v dopolnilnem delovnem razmerju v tisoč din	Vsi doseženi osebni dohodki iz rednega in dopolnilnega delovnega razmerja v tisoč din	Nadomestila iz sredstev za osebne dohodke zaposlenih v tisoč din	Nadomestila iz materialnih stroškov za delovno nezmožnost za prvih 7 v tisoč din
Ljubljana-Bežigrad	251	35 600	30 957	471	36 071	1 064	715
Ljubljana-Center	618	92 799	27 876	4 871	97 670	2 383	1 798
Ljubljana-Moste Polje	31	13 427	30 038	268	13 695	895	303
Ljubljana-Šiška	274	38 527	30 360	802	39 329	1 059	850
Ljubljana-Vič Rudnik	293	32 503	30 179	630	33 133	586	550
Logatec	3	5 076	18 325	258	5 334	109	131
Medvode	197	2 454	35 565	94	2 548	29	24
Ribnica	50	6 293	22 718	206	6 499	348	187
Trbovlje	8	11 094	29 663	301	11 395	450	179
Vrhnika	52	8 904	24 733	66	8 970	232	162
Zagorje ob Savi	8	2 649	26 490	14	2 663	44	63
Maribor	5 007	138 681	21 471	3 394	142 075	5 875	3 110
Dravograd	152	1 396	22 516	44	1 440	33	10
Lenart	20	3 079	19 737	226	3 305	108	61
Maribor-Center	1 289	39 295	18 234	1 572	40 867	1 747	879
Maribor-Tabor	210	34 358	25 170	559	34 917	1 508	839
Maribor-Tezno	-	2 522	17 636	112	2 634	121	72
Ormož	4	4 173	19 409	7	4 180	197	120
Ptuj	2 570	26 426	20 597	547	26 973	1 648	611
Radlje ob Dravi	196	5 477	24 128	111	5 588	63	116
Ravne na Koroškem	17	4 470	27 091	121	4 591	104	79
Slovenj Gradec	61	7 984	23 209	25	8 009	123	171
Slovenska Bistrica	588	9 501	26 319	70	9 571	223	152
Murska Sobota	144	24 740	17 621	250	24 990	613	445
Beltinci	-	1 830	16 195	13	1 843	1	10
Gornja Radgona	13	3 608	18 694	83	3 691	91	77
Lendava	-	2 819	19 177	78	2 897	53	26
Ljutomer	78	7 796	19 441	29	7 825	359	160
Murska Sobota	25	7 524	17 297	23	7 547	84	144
Petrovci-Šalovci	28	1 163	11 291	24	1 187	25	28
Novo mesto	301	50 842	23 079	679	51 521	942	1 121
Brežice	-	4 237	22 658	25	4 262	145	91
Črnomelj	36	2 864	19 842	-	2 864	67	80
Metlika	64	4 365	18 264	17	4 382	68	36
Novo mesto	94	8 486	19 508	104	8 590	140	326
Sevnica	85	11 540	31 273	321	11 861	95	178
Trebnje	-	4 475	17 757	19	4 494	139	106
Videm Krško	22	14 875	26 562	193	15 068	288	304

Osební dohodki zaposlenih v obrti (nadaljevanje)

	Vsota opraviljenih ur zaposlenih v rednem delovnem razmerju v rednem delovnem času	Vsota opraviljenih in plačanih nadur zaposlenih v rednem razmerju	Vsota neopraviljenih, a plačanih ur zaposlenim v rednem razmerju	Skupno število ur, ki bremenijo gospodarsko organizacijo	Število redno zaposlenih ob koncu preteklega mesca	Število zaposlenih, ki so med mescem sklenili delovno razmerje	Število zaposlenih, ki jim je med mescem prenehalo delovno razmerje	Število zaposlenih ob koncu mesca po ročanja
Ljubljana-Bežigrad	222 475	6 585	8 619	237 679	1 177	44	71	1 150
Ljubljana-Center	634 631	23 931	63 512	722 074	3 307	108	86	3 329
Ljubljana-Moste Polje	83 133	6 239	3 744	93 116	430	38	21	447
Ljubljana-Šiška	240 636	9 441	12 978	263 055	1 279	47	57	1 269
Ljubljana-Vič Rudnik	202 919	11 412	11 244	225 575	1 084	34	41	1 077
Logatec	49 642	1 150	3 158	53 950	282	5	10	277
Medvode	14 048	381	448	14 877	68	2	1	69
Ribnica	55 071	2 029	1 161	58 261	286	5	14	277
Trbovlje	69 579	3 213	3 120	75 912	383	2	11	374
Vrhnika	66 661	2 180	3 710	72 551	366	21	27	360
Zagorje ob Savi	20 336	588	774	21 698	100	-	-	100
Maribor	1 184 859	32 992	73 759	1 291 610	6 424	253	201	6 476
Dravograd	11 695	119	480	12 294	60	2	-	62
Lenart	27 820	551	1 964	30 335	149	12	5	156
Maribor-Center	411 703	12 385	24 067	448 155	2 130	78	53	2 155
Maribor-Tabor	248 727	6 302	11 798	266 827	1 383	34	52	1 365
Maribor-Tezno	24 960	1 803	1 260	28 023	136	12	5	143
Ormož	39 086	1 703	2 960	43 749	215	5	5	215
Ptuj	215 159	6 391	21 353	242 903	1 257	79	53	1 283
Radlje ob Dravi	44 928	175	2 000	47 103	228	7	8	227
Ravne na Koroškem	31 910	1 118	2 072	35 100	170	2	7	165
Slovenj Gradec	65 514	1 120	2 132	68 766	334	14	4	344
Slovenska Bistrica	63 357	1 325	3 673	68 355	362	8	9	361
Murska Sobota	243 809	1 672	14 823	260 304	1 329	119	56	1 392
Beltinci	21 841	-	136	21 977	82	32	1	113
Gornja Radgona	37 226	417	1 936	39 579	184	12	3	193
Lendava	28 759	138	1 432	30 329	160	5	18	147
Ljutomer	69 661	930	8 089	78 680	409	6	14	401
Murska Sobota	73 263	187	2 806	76 256	417	37	19	435
Petrovci-Šalovci	13 059	-	424	13 483	77	27	1	103
Novo mesto	420 171	13 230	19 123	452 524	2 169	98	73	2 194
Brežice	36 635	1 246	904	38 785	189	2	4	187
Črnomelj	27 177	633	1 071	28 881	161	4	13	152
Metlika	46 677	180	1 396	48 253	234	9	4	239
Novo mesto	82 137	1 882	3 163	87 182	439	14	18	435
Sevnica	74 037	5 312	5 073	84 422	359	20	10	369
Trebnje	45 895	1 259	3 742	50 896	250	14	12	252
Videm Krško	107 613	2 718	3 774	114 105	537	35	12	560

Osební dohodki zaposlenih v komunalí

	Šte- vilo enot	Vsi zapo- sleni v rednem de- lovnem raz- merju	Zaposleni in njihovi osebni dohodki po razponih					
			skupaj	do 10 000	10 001 do 15 000	15 001 do 20 000	20 001 do 25 000	25 001 do 30 000
LR Slovenija	51	3 937	2 969	33	219	598	644	482
Celje	7	695	478	-	34	127	123	67
Celje	4	541	370	-	21	91	102	51
Laško	1	69	58	-	2	20	11	13
Mozirje	1	26	20	-	10	6	1	2
Šoštanj	1	59	30	-	1	10	9	1
Koper	7	548	438	-	15	76	124	69
Izola	1	57	54	-	2	16	12	10
Koper	2	186	121	-	2	25	32	17
Piran	1	169	132	-	5	14	46	21
Postojna	2	107	107	-	2	16	23	20
Sežana	1	29	24	-	4	5	11	1
Kranj	9	606	436	4	41	97	69	65
Jesenice	1	227	117	-	6	21	21	33
Kranj	2	229	207	-	26	58	24	15
Radovljica	4	21	18	-	-	-	1	1
Škofja Loka	1	82	57	4	9	15	13	5
Tržič	1	47	37	-	-	3	10	11
Ljubljana	21	1 548	1 230	11	80	213	248	223
Domžale	1	26	17	1	5	4	-	3
Grosuplje	1	2	2	-	-	2	-	-
Hrastnik	1	99	84	-	14	-	50	17
Kamnik	1	114	90	-	3	21	17	18
Kočevje	1	73	58	-	10	18	16	7
Litija	1	35	30	-	9	12	6	1
Ljubljana-Bežigrad	1	61	60	-	1	13	9	5
Ljubljana-Center	3	638	490	-	3	71	69	81
Ljubljana-Moste Polje	3	64	56	-	7	12	6	9
Ljubljana-Vič Rudnik	2	71	56	-	-	1	7	2
Logatec	1	53	49	10	7	8	15	6
Medvode	1	32	17	-	-	5	4	5
Trbovlje	1	109	70	-	5	27	10	7
Vrhnika	2	115	102	-	3	11	26	50
Zagorje ob Savi	1	56	49	-	13	8	13	12
Maribor	3	256	195	-	4	32	53	36
Maribor-Center	2	204	170	-	-	25	47	33
Ptuj	1	52	25	-	4	7	6	3
Murska Sobota	2	174	137	18	39	46	19	4
Gornja Radgona	1	61	47	17	7	9	8	3
Murska Sobota	1	113	90	1	32	37	11	1
Novo mesto	2	110	55	-	6	7	8	18
Novo mesto	1	16	14	-	-	-	2	6
Sevnica	1	94	41	-	6	7	6	12

1) Občine kjer ni bilo pojava smo izpustili

Osební dohodki zaposlenih v komunalí (nadaljevanje)

	Zaposleni in njihovi osebni dohodki po razponih							Zaposle- ni, ki so pre- jeli o- sebne do- hodke za del mesca
	30 001 do 40 000	40 001 do 50 000	50 001 do 60 000	60 001 do 80 000	80 001 do 100 000	100 001 do 120 000	120 001 in več	
LR Slovenija	539	243	113	68	15	2	13	968
Celje	73	30	15	7	1	1	-	217
Celje	62	24	12	5	1	1	-	171
Laško	6	4	1	1	-	-	-	11
Mežirje	1	-	-	-	-	-	-	6
Šoštanj	4	2	2	1	-	-	-	29
Koper	109	25	11	9	-	-	-	110
Izola	10	2	-	2	-	-	-	3
Koper	29	8	6	2	-	-	-	65
Piran	21	15	5	5	-	-	-	37
Postojna	46	-	-	-	-	-	-	-
Sežana	3	-	-	-	-	-	-	5
Kranj	84	45	15	15	1	-	-	170
Jesenice	23	9	1	2	1	-	-	110
Kranj	37	28	11	8	-	-	-	22
Radovljica	8	3	2	3	-	-	-	3
Škofja Loka	6	2	1	2	-	-	-	25
Tržič	10	3	-	-	-	-	-	10
Ljubljana	229	101	63	36	12	1	13	318
Domžale	2	2	-	-	-	-	-	9
Grosuplje	-	-	-	-	-	-	-	-
Hrastnik	2	1	-	-	-	-	-	15
Kamnik	25	4	-	2	-	-	-	24
Kočevje	5	2	-	-	-	-	-	15
Litija	1	1	-	-	-	-	-	5
Ljubljana-Bežigrad	8	3	11	6	3	-	1	1
Ljubljana-Center	147	67	32	11	8	1	-	148
Ljubljana-Moste Polje	13	6	3	-	-	-	-	8
Ljubljana-Vič Rudnik	-	2	14	17	1	-	12	15
Logatec	2	1	-	-	-	-	-	4
Medvode	1	2	-	-	-	-	-	15
Trbovlje	14	6	1	-	-	-	-	39
Vrhnika	7	3	2	-	-	-	-	13
Zagorje ob Savi	2	1	-	-	-	-	-	7
Maribor	35	28	6	-	1	-	-	61
Maribor-Center	30	28	6	-	1	-	-	34
Ptuj	5	-	-	-	-	-	-	27
Murska Sobota	6	5	-	-	-	-	-	37
Gornja Radgona	-	3	-	-	-	-	-	14
Murska Sobota	6	2	-	-	-	-	-	23
Novo mesto	3	9	3	1	-	-	-	55
Novo mesto	1	4	1	-	-	-	-	2
Sevnica	2	5	2	1	-	-	-	53

Osební dohodki zaposlenih v komunalí (nadaljevanje)

	Vsota neindividualiziranih osebnih dohodkov vseh zaposlenih v tisoč din	Skupna vsota vseh osebnih dohodkov zaposlenih v rednem delovnem razmerju v tisoč din	Povprečni osebni dohodek na zaposlenega v rednem delovnem razmerju v dinarjih	Vsota osebnih dohodkov zaposlenih v dopolnilnem delovnem razmerju v tisoč din	Vsi doseženi osebni dohodki iz rednega in dopolnilnega delovnega razmerja v tisoč din	Nadomestila iz sredstev za osebne dohodke zaposlenih v tisoč din	Nadomestila iz materialnih stroškov za delovno nezmožnost za prvih 7 dni v tisoč din
LR Slovenija	1 355	101 218	25 709	2 299	103 517	3 139	2 455
Celje	273	16 192	23 298	482	16 674	597	618
Celje	273	12 893	23 831	411	13 304	546	556
Laško	-	1 600	23 188	37	1 637	26	25
Mozirje	-	415	15 961	-	415	-	2
Šoštanj	-	1 284	21 762	34	1 318	25	35
Koper	151	14 216	25 942	181	14 397	276	395
Izola	-	1 437	25 210	-	1 437	18	38
Koper	65	4 536	24 387	7	4 543	174	125
Piran	39	4 639	27 449	128	4 767	84	192
Postojna	47	3 111	29 074	4	3 115	-	28
Sežana	-	493	17 000	42	535	-	12
Kranj	614	15 310	25 264	399	15 709	534	399
Jesenice	480	4 985	21 960	257	5 242	61	125
Kranj	128	6 593	28 790	25	6 618	168	154
Radovljica	-	887	42 238	60	947	8	10
Škofja Loka	6	1 597	19 475	-	1 597	254	91
Trzin	-	1 248	26 553	57	1 305	43	19
Ljubljana	295	44 291	28 612	1 026	45 307	1 427	883
Domžale	-	414	15 923	23	437	41	8
Grosuplje	-	36	18 000	14	50	-	-
Hrastnik	-	2 168	21 898	49	2 217	82	57
Kamnik	-	2 877	25 236	-	2 877	234	104
Kočevje	-	1 405	19 246	-	1 405	-	43
Litija	-	598	17 085	21	619	-	22
Ljubljana-Bežigrad	-	2 470	40 490	145	2 615	20	29
Ljubljana-Center	62	19 542	30 630	218	19 760	593	361
Ljubljana-Moste Polje	11	1 664	26 000	19	1 683	70	48
Ljubljana-Vič Rudnik	42	5 044	71 042	53	5 097	98	49
Logatec	-	927	17 490	47	974	87	37
Medvode	-	605	18 906	-	605	19	8
Trbovlje	107	2 444	22 422	330	2 774	30	52
Vrhnika	-	2 871	24 965	-	2 871	74	46
Zagorje ob Savi	73	1 226	21 892	97	1 323	79	19
Maribor	-	6 527	25 496	171	6 698	188	73
Maribor-Center	-	5 612	27 509	146	5 758	140	58
Ptuj	-	915	17 596	25	940	48	15
Murska Sobota	-	2 636	15 149	44	2 680	90	57
Gornja Radgona	-	841	13 786	44	885	12	19
Murska Sobota	-	1 795	15 884	-	1 795	78	38
Novo mesto	22	2 046	18 600	6	2 052	27	30
Novo mesto	-	513	32 062	-	513	-	12
Sevnica	22	1 533	16 308	6	1 539	27	18

Osební dohodki zaposlenih v komunalí (nadaljevanje)

	Vsota oprav- ljenih ur zaposlenih v rednem delovnem ra- zmerju v rednem de- lovnem času	Vsota o- pravljenih in plača- nih nadur zaposlenih v rednem razmerju	Vsota ne- opravlje- nih, a plačanih ur zapo- slenim v rednem raz- merju	Skupno šte- vilo ur, ki bremenijo gospodar- sko orga- nizacijo	Število redno za- poslenih ob koncu pretekle- ga mesca	Število zaposlenih, ki so med mescem sklenili delovno razmerje	Število za- poslenih, ki jim je med mescem prenehalo delovno razmerje	Število zaposle- nih ob koncu mesca poroča- nja
LR Slovenija	723 448	24 302	44 263	792 013	3 771	323	188	3 906
Celje	123 279	2 782	7 716	133 777	685	54	41	698
Celje	95 552	2 315	7 404	105 271	532	48	36	544
Laško	12 936	162	264	13 362	69	1	1	69
Mozirje	4 698	-	48	4 746	26	-	-	26
Šoštanj	10 093	305	-	10 398	58	5	4	59
Koper	104 831	2 092	6 688	113 611	520	45	14	551
Izola	11 426	173	672	12 271	55	6	3	58
Koper	33 302	265	3 224	36 791	189	-	5	184
Piran	31 673	942	2 584	35 199	143	34	5	172
Postojna	23 224	608	208	24 040	108	1	1	108
Sežana	5 206	104	-	5 310	25	4	-	29
Kranj	112 530	3 764	10 751	127 045	571	69	35	605
Jesenice	40 345	1 001	2 756	44 102	201	44	18	227
Kranj	46 777	2 330	3 719	52 826	223	17	11	229
Radovljica	4 412	142	184	4 738	21	-	1	20
Škofja Loka	12 241	43	3 548	15 832	83	4	5	82
Tržič	8 755	248	544	9 547	43	4	-	47
Ljubljana	290 581	13 435	14 626	318 642	1 505	93	57	1 541
Domžale	2 974	11	573	3 558	25	2	1	26
Grosuplje	432	-	-	432	2	-	-	2
Hrastnik	19 620	157	-	19 777	93	16	8	101
Kamnik	19 526	244	1 040	20 810	101	6	7	100
Kočevje	14 010	-	14	14 024	81	2	8	75
Litija	6 839	41	264	7 144	35	-	4	31
Ljubljana-Bežigrad	14 321	1 179	312	15 812	79	1	5	75
Ljubljana-Center	119 590	7 671	8 352	135 613	627	17	5	639
Ljubljana-Moste Polje	12 185	56	1 040	13 281	64	1	-	65
Ljubljana-Vič Rudnik	13 442	334	504	14 280	61	11	1	71
Logatec	12 000	1 000	1 000	14 000	53	-	4	49
Medvode	5 224	-	176	5 400	20	14	2	32
Trbovlje	19 509	1 756	349	21 614	102	11	4	109
Vrhnika	21 153	354	794	22 301	107	11	4	114
Zagorje ob Savi	9 756	632	208	10 596	55	1	4	52
Maribor	47 719	1 633	2 938	52 290	248	13	9	252
Maribor-Center	38 762	969	2 490	42 221	198	10	8	200
Ptuj	8 957	664	448	10 069	50	3	1	52
Murska Sobota	28 175	50	1 216	29 441	145	30	1	174
Gornja Radgona	8 961	-	432	9 393	58	4	1	61
Murska Sobota	19 214	50	784	20 048	87	26	-	113
Novo mesto	16 333	546	328	17 207	97	19	31	85
Novo mesto	3 350	120	112	3 582	16	-	-	16
Sevnica	12 983	426	216	13 625	81	19	31	69

Osební dohodki zaposlenih v založništvo in kinu

	Šte- vi- lo enot	Vsi zapo- sleni v rednem delovnem razmerju	Zaposleni in njihovi osebni dohodki po razponih					
			skupaj	do 10 000	10 001 do 15 000	15 001 do 20 000	20 001 do 25 000	25 001 do 30 000
LR Slovenija	48	1 637	1 471	6	18	124	266	233
Celje	6	35	35	1	2	5	7	4
Celje	3	29	29	-	-	5	6	3
Šmarje pri Jelšah	1	3	3	-	1	-	1	1
Šoštanj	1	2	2	-	1	-	-	-
Žalec	1	1	1	1	-	-	-	-
Gorica	6	23	22	-	2	6	3	6
Ajdovščina	2	4	3	-	1	-	1	1
Idrija	1	6	6	-	-	2	1	2
Nova Gorica	2	9	9	-	1	4	1	1
Tolmin	1	4	4	-	-	-	-	2
Koper	6	181	175	1	3	7	44	30
Ilirska Bistrica	1	4	3	1	-	-	1	-
Koper	2	163	159	-	2	3	39	30
Piran	1	8	8	-	-	3	2	-
Postojna	1	4	3	-	-	1	1	-
Sežana	1	2	2	-	1	-	1	-
Kranj	6	28	24	-	1	8	3	3
Jesenice	1	6	5	-	-	-	-	1
Kranj	1	17	14	-	-	5	3	2
Radovljica	2	1	1	-	-	1	-	-
Škofja Loka	1	2	2	-	-	1	-	-
Tržič	1	2	2	-	1	1	-	-
Ljubljana	13	1 219	1 087	-	6	89	199	183
Cerknica	2	-	-	-	-	-	-	-
Kočevje	2	46	31	-	-	6	7	2
Litija	2	2	2	-	1	-	1	-
Ljubljana-Center	6	1 163	1 048	-	3	81	190	181
Ljubljana-Moste Polje	1	8	6	-	2	2	1	-
Maribor	7	131	112	1	-	6	8	6
Dravograd	1	-	-	-	-	-	-	-
Maribor-Center	2	119	101	1	-	5	7	1
Ptuj	2	9	8	-	-	1	-	3
Slovenj Gradec	1	3	3	-	-	-	1	2
Slovenska Bistrica	1	-	-	-	-	-	-	-
Murska Sobota	1	5	5	-	2	1	-	1
Murska Sobota	1	5	5	-	2	1	-	1
Novo mesto	3	15	11	3	2	2	2	-
Brežice	1	6	6	2	2	1	-	-
Metlika	1	5	1	-	-	1	-	-
Novo mesto	1	4	4	1	-	-	2	-

1) Občine kjer ni bilo pojava smo izpustili

Osební dohodki zaposlenih v založništvu in kinu (nadaljevanje)

	Zaposleni in njihovi osebni dohodki po razponih							Zaposleni, ki so pre- jeli oseb- ne dohod- ke za del mesca
	30 001 do 40 000	40 001 do 50 000	50 001 do 60 000	60 001 do 80 000	80 001 do 100 000	100 001 do 120 000	120 001 in več	
LR Slovenija	344	202	90	120	44	17	7	166
Celje	10	4	2	-	-	-	-	-
Celje	9	4	2	-	-	-	-	-
Šmarje pri Jelšah	-	-	-	-	-	-	-	-
Šoštanj	1	-	-	-	-	-	-	-
Žalec	-	-	-	-	-	-	-	-
Gorica	3	1	-	-	1	-	-	1
Ajdovščina	-	-	-	-	-	-	-	1
Idrija	1	-	-	-	-	-	-	-
Nova Gorica	2	-	-	-	-	-	-	-
Tolmin	-	1	-	-	1	-	-	-
Koper	29	28	10	13	10	-	-	6
Ilirska Bistrica	1	-	-	-	-	-	-	1
Koper	27	26	9	13	10	-	-	4
Piran	-	2	1	-	-	-	-	-
Postojna	1	-	-	-	-	-	-	1
Sežana	-	-	-	-	-	-	-	-
Kranj	3	4	2	-	-	-	-	4
Jesenice	1	2	1	-	-	-	-	1
Kranj	1	2	1	-	-	-	-	3
Radovljica	-	-	-	-	-	-	-	-
Škofja Loka	1	-	-	-	-	-	-	-
Tržič	-	-	-	-	-	-	-	-
Ljubljana	274	140	61	89	27	14	5	132
Cerknica	-	-	-	-	-	-	-	-
Kočevje	3	5	5	3	-	-	-	15
Litija	-	-	-	-	-	-	-	-
Ljubljana-Center	270	135	56	86	27	14	5	115
Ljubljana-Moste Polje	1	-	-	-	-	-	-	2
Maribor	22	25	15	18	6	3	2	19
Dravograd	-	-	-	-	-	-	-	-
Maribor-Center	21	22	15	18	6	3	2	18
Ptuj	1	3	-	-	-	-	-	1
Slovenj Gradec	-	-	-	-	-	-	-	-
Slovenska Bistrica	-	-	-	-	-	-	-	-
Murska Sobota	1	-	-	-	-	-	-	-
Murska Sobota	1	-	-	-	-	-	-	-
Novo mesto	2	-	-	-	-	-	-	4
Brežice	1	-	-	-	-	-	-	-
Metlika	-	-	-	-	-	-	-	4
Novo mesto	1	-	-	-	-	-	-	-

Osební dhodokí zaposlenih v založništvu in kinu (nadaljevanje)

	Vsota neindividualiziranih osebnih dohodkov vseh zaposlenih v tisoč din	Skupna vsota vseh osebnih dohodkov zaposlenih v rednem delovnem razmerju v tisoč din	Povprečni osebni dohodek na zaposlenega v rednem delovnem razmerju v dinarjih	Vsota osebnih dohodkov zaposlenih v dopolnilnem delovnem razmerju v tisoč din	Vsi doseženi osebni dohodki iz rednega in dopolnilnega delovnega razmerja v tisoč din	Nadomestila iz sredstev za osebne dohodke zaposlenih v tisoč din	Nadomestila iz materialnih stroškov za delovno nezmožnost za prvih 7 dni v tisoč din
LR Slovenija	1 026	60 775	37 126	3 041	63 816	663	665
Celje	-	1 042	29 771	164	1 206	-	4
Celje	-	926	31 931	96	1 022	-	4
Šmarje pri Jelšah	-	64	21 333	38	102	-	-
Šoštanj	-	42	21 000	30	72	-	-
Žalec	-	10	10 000	-	10	-	-
Gorica	-	631	27 434	185	816	-	-
Ajdovščina	-	77	19 250	61	138	-	-
Idrija	-	159	26 500	4	163	-	-
Nova Gorica	-	203	22 555	96	299	-	-
Tolmin	-	192	48 000	24	216	-	-
Koper	247	6 779	37 453	200	6 979	134	116
Ilirska Bistrica	-	64	16 000	-	64	-	-
Koper	247	6 356	38 993	124	6 480	134	116
Piran	-	241	30 125	-	241	-	-
Postojna	-	84	21 000	34	118	-	-
Sežana	-	34	17 000	42	76	-	-
Kranj	-	730	26 071	309	1 039	-	7
Jesenice	-	224	37 333	69	293	-	-
Kranj	-	411	24 176	14	425	-	7
Radovljica	-	16	16 000	93	109	-	-
Škofja Loka	-	49	24 500	53	102	-	-
Tržič	-	30	15 000	80	110	-	-
Ljubljana	93	44 680	36 652	1 392	46 072	427	500
Cerknica	-	-	-	27	27	-	-
Kočevje	1	1 283	27 891	66	1 349	14	9
Litija	-	35	17 500	34	69	-	-
Ljubljana-Center	92	43 199	26 921	1 255	44 454	413	491
Ljubljana-Moste Polje	-	163	20 375	10	173	-	-
Maribor	686	6 588	50 290	752	7 340	102	38
Dravograd	-	-	-	31	31	-	-
Maribor-Center	686	6 241	52 445	600	6 841	102	34
Ptuj	-	272	30 222	71	343	-	4
Slovenj Gradec	-	75	25 000	24	99	-	-
Slovenska Bistrica	-	-	-	26	26	-	-
Murska Sobota	-	109	21 800	21	130	-	-
Murska Sobota	-	109	21 800	21	130	-	-
Novo mesto	-	216	14 400	18	234	-	-
Brežice	-	96	16 000	4	100	-	-
Metlika	-	30	6 000	-	30	-	-
Novo mesto	-	90	22 500	14	104	-	-

Osební dohodki zaposlenih v založništvo in kinu (nadaljevanje)

	Vsota opraviljenih ur zaposlenih v rednem delovnem razmerju v rednem delovnem času	Vsota opraviljenih in plačanih nadur zaposlenih v rednem razmerju	Vsota neopravljenih, a plačanih ur zaposlenih v rednem razmerju	Skupno število ur, ki bremeni-jo gospodarsko organizacijo	Število redno zaposlenih ob koncu preteklega mesca	Število zaposlenih, ki so med mescem sklenili delovno razmerje	Število zaposlenih, ki jim je med mescem prenehalo delovno razmerje	Število zaposlenih ob koncu mesca poročanja
LR Slovenija	317 492	15 072	9 206	341 770	1 648	10	22	1 636
Celje	7 528	216	32	7 776	38	-	1	37
Celje	6 232	216	32	6 480	30	-	1	29
Šmarje pri Jelšah	648	-	-	648	5	-	-	5
Šoštanj	432	-	-	432	2	-	-	2
Žalec	216	-	-	216	1	-	-	1
Gorica	4 628	153	-	4 781	23	-	-	23
Ajdovščina	676	153	-	829	4	-	-	4
Idrija	1 248	-	-	1 248	6	-	-	6
Nova Gorica	1 872	-	-	1 872	9	-	-	9
Tolmin	832	-	-	832	4	-	-	4
Koper	37 638	941	948	39 527	180	1	-	181
Ilirska Bistrica	750	-	-	750	4	-	-	4
Koper	34 005	941	948	35 894	162	1	-	163
Piran	1 664	-	-	1 664	8	-	-	8
Postojna	803	-	-	803	4	-	-	4
Sežana	416	-	-	416	2	-	-	2
Kranj	5 480	70	80	5 630	29	-	1	28
Jesenice	1 184	-	-	1 184	7	-	-	7
Kranj	3 248	70	80	3 398	17	-	1	16
Radovljica	216	-	-	216	1	-	-	1
Škofja Loka	432	-	-	432	2	-	-	2
Tržič	400	-	-	400	2	-	-	2
Ljubljana	233 724	13 484	7 442	254 650	1 231	8	20	1 219
Čerknica	-	-	-	-	-	-	-	-
Kočevje	7 726	723	262	8 711	43	2	1	44
Litija	392	-	-	392	2	-	-	2
Ljubljana-Center	223 942	12 761	7 180	243 883	1 177	6	19	1 164
Ljubljana-Moste Polje	1 664	-	-	1 664	9	-	-	9
Maribor	24 606	48	704	25 358	127	1	-	128
Dravograd	-	-	-	-	-	-	-	-
Maribor-Center	22 276	10	664	28 950	115	1	-	116
Ptuj	1 682	38	40	1 760	9	-	-	9
Slovenj Gradec	648	-	-	648	3	-	-	3
Slovenska Bistrica	-	-	-	-	-	-	-	-
Murska Sobota	1 240	160	-	1 400	5	-	-	5
Murska Sobota	1 240	160	-	1 400	5	-	-	5
Novo mesto	2 648	-	-	2 648	15	-	-	15
Brežice	1 248	-	-	1 248	6	-	-	6
Metlika	646	-	-	646	5	-	-	5
Novo mesto	754	-	-	754	4	-	-	4

OSEBNI DOHODKI ZAPOSLENIH V NEGOSPODARSKIH ORGANIZACIJAH PO OBČINAH V MARCU 1962

Osebni dohodki zaposlenih v gospodarskih ustanovah

	Šte- vilo enot	Zaposleni in njihovi osebni dohodki po razponih												
		skupaj	do 10000	10001 do 15001	15001 do 20000	20001 do 25000	25001 do 30 000	30001 do 40000	40001 do 50000	50001 do 60000	60001 do 80000	80001 do 100000	100001 do 120000	nad 120000
LR Slovenija	321	6 413	162	796	1 237	1 038	841	1 059	531	295	292	90	33	39
Celje	33	457	11	75	97	70	64	46	29	21	26	12	3	4
Celje	16	214	6	19	28	21	43	24	23	15	18	11	2	4
Laško	2	3	1	-	-	-	-	1	-	-	1	-	-	-
Mozirje	1	6	-	1	1	-	-	-	-	1	2	1	-	-
Slovenske Konjice	2	29	-	5	5	8	3	5	-	1	2	-	-	-
Šentjur pri Celju	-	-	-	-	-	-	-	-	-	-	-	-	-	-
Šmarje pri Jelšah	6	111	2	23	33	29	7	9	4	4	-	-	-	-
Šoštanj	2	7	1	1	1	1	-	1	-	-	1	-	1	-
Žalec	4	87	1	26	29	11	11	6	2	-	1	-	-	-
Gorica	24	591	25	92	166	152	64	56	21	9	6	-	-	-
Ajdovščina	4	64	1	5	21	22	6	5	2	1	1	-	-	-
Idrija	3	66	3	3	11	32	7	7	3	-	-	-	-	-
Nova Gorica	13	381	21	61	94	90	46	42	16	7	4	-	-	-
Tolmin	4	80	-	23	40	8	5	2	-	1	1	-	-	-
Koper	32	460	15	40	115	70	53	67	25	22	26	15	7	5
Hrpolje	2	33	2	5	17	5	1	2	-	1	-	-	-	-
Ilirska Bistrica	3	65	1	3	38	11	8	3	-	-	-	-	1	-
Izola	3	53	1	7	8	13	5	11	3	4	1	-	-	-
Koper	9	119	4	6	12	15	23	26	10	10	8	3	1	1
Piran	7	68	1	2	7	10	9	17	10	5	2	3	1	1
Postojna	5	55	1	2	6	8	6	3	2	1	15	8	1	2
Sežana	3	67	5	15	27	8	1	5	-	1	-	1	3	1
Kranj	33	380	14	20	53	48	45	88	58	39	10	4	1	-
Jesenice	7	47	4	3	8	3	3	11	5	5	3	2	-	-
Kranj	10	77	-	4	7	7	8	19	15	12	5	-	-	-
Radovljica	9	172	7	5	16	24	25	41	32	17	2	2	1	-
Škofja Loka	4	57	3	7	17	12	6	5	3	4	-	-	-	-
Tržič	3	27	-	1	5	2	3	12	3	1	-	-	-	-
Ljubljana	99	2 551	42	222	340	373	397	538	264	146	155	36	15	23
Cerknica	2	3	-	-	-	-	1	-	-	-	-	1	1	-
Domžale	4	56	-	7	16	10	11	6	2	4	-	-	-	-
Grosuplje	5	41	-	2	21	5	4	4	2	1	2	-	-	-
Hrastnik	4	13	-	1	2	5	2	3	-	-	-	-	-	-
Kamnik	4	52	-	4	4	3	14	19	3	4	1	-	-	-
Kočevje	6	107	9	21	20	21	18	11	3	1	2	1	-	-
Litija	1	27	-	7	9	3	4	3	-	1	-	-	-	-

Osebni dohodki zaposlenih v gospodarskih ustanovah (nadaljevanje)

	Povprečni osebni dohodek na zaposlenega v din	Osebni dohodki zaposlenih po osnovah v tisoč din					Osebni dohodki zaposlenih v polnilnem delovnem razmerju
		skupni osebni dohodki zaposlenih	osebni dohodek po osnovah za delovna mesta	osebni dohodek po drugih osnovah	drugi osebni dohodki	nadomestila za osebne dohodke	
LR Slovenija	30 678	196 739	159 343	17 005	14 497	5 894	14 442
Celje	30 324	13 858	10 923	1 563	1 198	174	991
Celje	37 743	8 077	6 239	825	933	80	456
Laško	43 000	129	76	-	53	-	20
Mozirje	51 500	309	309	-	-	-	-
Slovenske Konjice	27 034	784	670	-	114	-	75
Šentjur pri Celju	-	-	-	-	-	-	-
Šmarje pri Jelšah	22 523	2 500	2 297	57	71	75	273
Šoštanj	39 571	277	166	95	16	-	-
Žalec	20 483	1 782	1 166	586	11	19	167
Gorica	22 252	13 151	10 250	1 502	779	620	718
Ajdovščina	22 797	1 459	1 316	-	78	65	47
Idrija	22 758	1 502	1 305	37	69	91	177
Nova Gorica	22 756	8 670	6 183	1 465	574	448	479
Tolmin	19 000	1 520	1 446	-	58	16	15
Koper	32 726	15 054	13 261	1 112	299	382	1 317
Hrpolje	18 788	620	374	136	91	19	-
Ilirska Bistrica	21 108	1 372	1 168	66	92	46	153
Izola	28 075	1 488	1 189	134	7	158	66
Koper	35 765	4 256	4 093	42	9	112	579
Piran	40 029	2 722	2 446	262	14	-	343
Postojna	53 055	2 918	2 910	-	6	2	161
Sežana	25 045	1 678	1 081	472	80	45	15
Kranj	33 087	12 573	10 550	768	1 067	188	617
Jesenice	34 723	1 632	1 288	43	219	82	376
Kranj	37 000	2 849	2 628	190	25	6	93
Radovljica	34 366	5 911	4 759	296	770	86	121
Škofja Loka	24 193	1 379	1 158	177	30	14	27
Tržič	29 704	802	717	62	23	-	-
Ljubljana	34 596	88 254	71 324	6 538	7 406	2 986	7 106
Cerknica	72 000	216	152	38	26	-	26
Domžale	25 661	1 437	975	336	51	75	94
Grosuplje	24 732	1 014	861	35	98	20	21
Hrastnik	25 077	326	273	15	33	5	199
Kamnik	31 462	1 636	1 483	9	127	17	37
Kočevje	21 140	2 262	2 088	64	105	85	249
Litija	21 259	574	420	115	36	3	35

Osební dohodki in zaposleni v gospodarskih ustanovah (nadaljevanje)

	Števílo enot	Zaposleni in njihovi osební dohodki po razponih												
		skupaj	do 10000	10001 do 15000	15001 do 20000	20001 do 25000	25001 do 30000	30001 do 40000	40001 do 50000	50001 do 60000	60001 do 80000	80001 do 100000	100001 do 120000	nad 120000
Ljubljána-Bežigrad	14	1 188	16	85	151	180	191	258	129	81	85	8	1	3
Ljubljána- Center	20	625	8	44	46	65	87	148	91	38	43	24	13	18
Ljubljána-Moste-Polje	3	27	-	4	3	3	3	5	1	-	6	2	-	-
Ljubljána-Šiška	10	136	2	20	26	27	30	23	5	2	1	-	-	-
Ljubljána-Vič-Rudnik	12	165	-	9	13	33	19	46	25	10	10	-	-	-
Logatec	2	3	-	-	2	-	-	-	-	-	1	-	-	-
Medvode	-	-	-	-	-	-	-	-	-	-	-	-	-	-
Ribnica	2	24	4	4	7	3	1	4	1	-	-	-	-	-
Trbovlje	4	26	3	7	2	3	3	3	-	1	2	-	-	2
Vrhnika	2	34	-	6	10	9	4	3	-	1	1	-	-	-
Zagorje ob Savi	4	24	-	1	8	3	5	2	2	2	1	-	-	-
Maribor	68	1 430	42	220	337	249	154	205	110	38	50	16	3	5
Dravograd	2	16	1	3	2	6	-	3	1	-	-	-	-	-
Lenart	1	4	-	-	3	-	-	-	1	-	-	-	-	-
Maribor-Center	25	568	4	74	112	92	75	102	36	24	30	13	2	4
Maribor-Tabor	8	161	12	10	33	22	12	29	32	3	8	-	-	-
Maribor-Tezno	2	41	-	14	9	10	3	1	4	-	-	-	-	-
Ormož	3	50	2	10	20	2	3	-	-	-	-	2	-	1
Ptuj	8	227	5	55	49	51	27	16	15	5	4	-	-	-
Radlje ob Dravi	5	66	3	9	33	13	1	4	1	1	1	-	-	-
Ravne na Koroškem	8	194	5	28	34	33	29	39	18	4	3	1	-	-
Slovenj Gradec	2	32	2	10	12	1	1	3	1	-	2	-	-	-
Slovenska Bistrica	4	71	9	7	30	11	4	5	1	1	2	-	1	-
Murska Sobota	14	178	12	37	27	28	24	21	5	9	7	4	2	2
Beltinci	1	9	-	-	-	1	3	3	1	1	-	-	-	-
Gornja Radgona	3	39	1	15	6	9	3	-	1	2	-	1	-	1
Lendava	2	6	-	1	-	1	-	-	-	-	1	1	2	-
Ljutomer	2	38	10	5	10	4	4	2	1	-	-	2	-	-
Murska Sobota	5	83	1	16	11	13	13	15	2	6	6	-	-	-
Petrovci-Šalovci	1	3	-	-	-	-	1	1	-	-	-	-	-	1
Novo mesto	18	366	-	90	102	48	40	38	19	11	13	3	2	-
Brežice	3	56	-	15	19	7	9	2	1	1	2	-	-	-
Črnomelj	2	55	-	10	15	7	10	8	4	1	-	-	-	-
Metlika	-	-	-	-	-	-	-	-	-	-	-	-	-	-
Novo mesto	11	240	-	65	65	32	20	24	14	7	8	3	2	-
Sevnica	-	-	-	-	-	-	-	-	-	-	-	-	-	-
Trebnje	1	5	-	-	1	-	1	2	-	-	1	-	-	-
Videm Krško	1	10	-	-	2	2	-	2	-	2	2	-	-	-

Osebni dohodki zaposlenih v gospodarskih ustanovah (nadaljevanje)

	Povprečni osebni dohodek na zaposlenega v din	Osebni dohodki zaposlenih po osnovah v tisoč din					Osebni dohodki zaposlenih v dopolničem delovnem razmerju
		skupni osebni dohodki zaposlenih	osebni dohodek po osnovah za delovna mesta	osebni dohodek po drugih osnovah	drugi osebni dohodki	nadomestila za osebne dohodke	
Ljubljana-Bežigrad	34 566	41 065	34 420	283	4 382	1 980	2 531
Ljubljana-Center	42 435	26 584	19 331	5 089	1 507	675	2 210
Ljubljana-Moste-Polje	39 593	1 069	829	26	214	-	-
Ljubljana-Šiška	25 279	3 438	3 080	33	274	51	783
Ljubljana-Vič-Rudnik	34 327	5 664	4 902	254	436	71	435
Logatec	32 000	96	96	-	-	-	1
Medvode	-	-	-	-	-	-	-
Ribnica	20 875	501	465	36	-	-	10
Trbovlje	33 731	877	628	161	81	7	271
Vrhnika	23 382	795	707	38	35	15	46
Zagorje ob Savi	29 167	700	694	6	-	-	158
Maribor	27 438	39 236	31 144	4 348	2 461	1 283	3 123
Dravograd	24 000	384	384	-	-	-	-
Lenart	19 000	76	76	-	-	-	13
Maribor-Center	31 104	17 667	12 796	3 072	1 111	688	1 817
Maribor-Tabor	30 776	4 955	4 137	-	623	195	346
Maribor-Tezno	20 634	846	736	-	32	78	11
Ormož	24 300	1 215	989	-	122	104	132
Ptuj	23 476	5 329	4 436	757	119	17	194
Radlje ob Dravi	20 621	1 361	1 017	248	79	17	43
Ravne na Koroškem	36 639	5 168	4 845	-	193	130	441
Slovenj Gradec	20 750	664	588	56	20	-	19
Slovenska Bistrica	22 127	1 571	1 140	215	162	54	107
Murska Sobota	29 202	5 198	4 255	725	168	50	193
Beltinci	34 444	310	237	73	-	-	14
Gornja Radgona	26 231	1 023	747	144	121	11	-
Lendava	73 500	441	196	239	6	-	68
Ljutomer	22 000	836	728	83	-	25	23
Murska Sobota	28 819	2 392	2 245	94	39	14	78
Petrovci Šalovci	65 333	196	102	92	2	-	10
Novo mesto	25 724	9 415	7 636	449	1 119	211	377
Brežice	21 732	1 217	852	92	273	-	-
Črnomelj	24 782	1 363	1 363	-	-	-	57
Metlika	-	-	-	-	-	-	-
Novo mesto	26 008	6 242	4 959	303	769	211	228
Sevnica	-	-	-	-	-	-	-
Trebnje	37 800	189	130	-	59	-	16
Videm Krško	40 400	404	332	54	18	-	76

Osební dohodki zaposlenih v financah in kreditu

	Šte- vilo enot	Zaposleni in njihovi osebni dohodki po razponih												
		skupaj	do 10000	10001 do 15000	15001 do 20000	20001 do 25000	25001 do 30000	30001 do 4000	40001 do 50000	50001 do 60000	60001 do 80000	80001 do 100000	100001 do 120000	nad 120000
LR Slovenija	110	4 970	25	236	581	716	760	1 347	717	308	178	55	19	28
Celje	11	569	11	47	51	83	104	153	67	30	11	7	2	3
Celje	5	432	9	26	27	46	81	141	62	26	10	3	1	-
Laško	-	-	-	-	-	-	-	-	-	-	-	-	-	-
Mozirje	1	18	1	3	2	4	5	2	-	1	-	-	-	-
Slovenske Konjice	1	20	-	3	5	4	5	1	2	-	-	-	-	-
Šentjur pri Celju	-	-	-	-	-	-	-	-	-	-	-	-	-	-
Šmarje pri Jelšah	1	24	1	4	6	8	2	1	1	1	-	-	-	-
Šoštanj	2	42	-	4	5	13	5	3	1	2	1	4	1	3
Žalec	1	33	-	7	6	8	6	5	1	-	-	-	-	-
Gorica	6	288	1	18	40	55	51	77	27	10	6	3	-	-
Ajdovščina	1	27	-	3	1	11	6	4	1	1	-	-	-	-
Idrija	1	26	-	3	6	4	6	5	1	1	-	-	-	-
Nova Gorica	3	205	1	11	31	36	29	58	22	8	6	3	-	-
Tolmin	1	30	-	1	2	4	10	10	3	-	-	-	-	-
Koper	11	376	1	12	27	60	54	96	66	29	16	6	1	8
Hrpolje	-	-	-	-	-	-	-	-	-	-	-	-	-	-
Ilirska Bistrica	2	28	-	2	4	9	2	7	3	1	-	-	-	-
Izola	-	-	-	-	-	-	-	-	-	-	-	-	-	-
Koper	2	173	1	4	2	21	23	61	37	15	8	1	-	-
Piran	3	69	-	3	3	5	10	13	15	9	5	2	1	3
Postojna	3	96	-	2	18	25	19	15	11	4	2	-	-	-
Sežana	1	10	-	1	-	-	-	-	-	1	1	3	-	5
Kranj	12	387	2	7	52	65	53	104	62	19	18	3	1	1
Jesenice	3	74	2	-	14	15	11	21	5	4	2	-	-	-
Kranj	2	157	-	-	10	13	20	59	40	9	5	1	-	-
Radovljica	3	73	-	1	15	21	8	10	7	5	5	1	-	-
Škofja Loka	2	56	-	4	8	13	6	11	10	1	3	-	-	-
Tržič	2	27	-	2	5	3	8	3	-	-	3	1	1	1
Ljubljana	31	1 866	5	62	238	192	270	553	321	146	65	12	2	-
Cerknica	-	-	-	-	-	-	-	-	-	-	-	-	-	-
Domžale	3	71	1	4	20	14	9	10	7	3	2	1	-	-
Grosuplje	1	21	-	1	3	2	2	10	2	1	-	-	-	-
Hrastnik	1	22	-	2	3	4	4	5	2	2	-	-	-	-
Kamnik	2	34	-	3	3	2	7	10	7	1	1	-	-	-
Kočevje	2	41	-	2	9	6	8	10	5	-	1	-	-	-
Litija	2	28	-	3	1	6	6	7	2	2	1	-	-	-

Osební dohodki zaposlenih v financah in kreditu (nadaljevanje)

	Povprečni osebni dohodek na zaposlenega v din	Osební dohodki zaposlenih po osnovah v tisoč din					Osební dohodki zaposlenih v dopolnilnem delovnem razmerju
		skupni osebni dohodki zaposlenih	osebni dohodek po osnovah za delovna mesta	osebni dohodek po drugih osnovah	drugi osebni dohodki	nadomestila za osebne dohodke	
LR Slovenija	34 129	169 623	138 685	17 651	10 221	3 066	3 880
Celje	31 865	18 131	14 799	2 248	499	585	689
Celje	32 662	14 110	11 623	1 940	63	484	680
Laško	-	-	-	-	-	-	-
Mozirje	23 500	423	423	-	-	-	-
Slovenske Konjice	23 550	471	452	-	19	-	-
Šentjur pri Celju	-	-	-	-	-	-	-
Šmarje pri Jelšah	21 875	525	525	-	-	-	-
Šoštanj	43 714	1 836	1 010	308	417	101	-
Žalec	23 212	766	766	-	-	-	9
Gorica	30 003	8 641	8 336	-	177	128	637
Ajdovščina	26 074	704	636	-	36	32	22
Idrija	25 462	662	662	-	-	-	10
Nova Gorica	31 141	4 384	6 147	-	141	96	605
Tolmin	29 700	891	891	-	-	-	-
Koper	38 019	14 295	10 901	1 850	1 375	169	213
Hrpolje	-	-	-	-	-	-	-
Ilirska Bistrica	28 071	768	767	-	19	-	7
Izola	-	-	-	-	-	-	-
Koper	37 364	6 464	5 413	795	158	98	-
Piran	46 652	3 219	1 664	587	918	50	189
Postojna	28 958	2 780	2 681	52	26	21	17
Sežana	104 600	1 046	376	416	254	-	-
Kranj	34 103	13 198	10 855	1 590	486	267	538
Jesenice	30 135	2 230	1 776	392	38	24	373
Kranj	37 433	5 877	4 862	844	33	138	71
Radovljica	31 890	2 328	1 957	-	333	38	19
Škofja Loka	31 054	1 739	1 590	-	82	67	49
Tržič	37 926	1 024	670	354	-	-	26
Ljubljana	34 218	63 850	53 510	6 901	2 589	850	883
Cerknica	-	-	-	-	-	-	-
Domžale	28 775	2 043	1 560	483	-	-	65
Grosuplje	30 667	644	528	54	62	-	-
Hrastnik	29 545	650	544	106	-	-	6
Kamnik	32 441	1 103	1 081	22	-	-	48
Kočevje	28 390	1 164	1 091	57	9	7	-
Litija	30 429	852	778	-	52	22	5

Osební dohodki zaposlenih v financah in kreditu (nadaljevanje)

	Šte- vilo enot	Zaposleni in njihovi osebni dohodki po razponih												
		skupaj	do 10000	10001 do 15000	15001 do 20000	20001 do 25000	25001 do 30000	30001 do 40000	40001 do 50000	50001 do 60000	60001 do 80000	80001 do 100000	100001 do 120000	120000 in več
Ljubljana-Bežigrad	2	139	-	2	9	9	24	59	23	6	6	1	-	-
Ljubljana-Center	9	1 280	2	30	165	119	169	372	248	120	48	7	-	-
Ljubljana-Moste-Polje	-	-	-	-	-	-	-	-	-	-	-	-	-	-
Ljubljana-Šiška	1	62	-	7	9	9	10	19	6	1	1	-	-	-
Ljubljana-Vič-Rudnik	-	-	-	-	-	-	-	-	-	-	-	-	-	-
Logatec	-	-	-	-	-	-	-	-	-	-	-	-	-	-
Medvode	2	19	-	1	1	3	3	4	2	1	1	2	1	-
Ribnica	-	-	-	-	-	-	-	-	-	-	-	-	-	-
Trbovlje	2	87	1	3	6	11	10	34	11	7	2	1	1	-
Vrhnika	2	33	-	1	5	5	12	5	3	2	-	-	-	-
Zagorje ob Savi	2	29	1	3	4	2	6	8	3	-	2	-	-	-
Maribor	18	837	5	49	82	126	129	226	114	48	41	6	7	4
Dravograd	1	25	-	-	5	4	-	10	4	1	1	-	-	-
Lenart	1	11	-	1	1	1	5	1	2	-	-	-	-	-
Maribor-Center	6	530	4	30	48	71	90	137	78	35	25	5	5	2
Maribor-Tabor	1	47	-	2	2	3	5	25	8	1	1	-	-	-
Maribor-Tezno	-	-	-	-	-	-	-	-	-	-	-	-	-	-
Ormož	1	14	-	-	6	4	1	2	1	-	-	-	-	-
Ptuj	3	82	-	3	9	21	9	25	9	4	2	-	-	-
Radlje ob Dravi	-	-	-	-	-	-	-	-	-	-	-	-	-	-
Ravne na Koroškem	1	27	-	1	1	-	4	15	4	2	-	-	-	-
Slovenj Gradec	2	55	-	2	8	15	5	2	7	1	10	1	2	2
Slovenska Bistrica	2	46	1	10	2	7	10	9	1	4	2	-	-	-
Murska Sobota	9	273	-	17	33	57	42	60	21	7	7	14	6	9
Beltinci	-	-	-	-	-	-	-	-	-	-	-	-	-	-
Gornja Radgona	2	28	-	2	1	4	3	12	5	-	1	-	-	-
Lendava	2	26	-	-	3	7	2	6	6	2	-	-	-	-
Ljutomer	2	27	-	-	4	8	5	2	3	-	1	1	-	3
Murska Sobota	3	192	-	15	25	38	32	40	7	5	5	13	6	6
Petrovci-Šalovci	-	-	-	-	-	-	-	-	-	-	-	-	-	-
Novo mesto	12	374	-	24	58	78	57	78	39	19	14	4	-	3
Brežice	2	37	-	7	4	9	3	5	1	-	2	3	-	3
Črnomelj	2	28	-	1	4	6	2	6	3	5	1	-	-	-
Metlika	-	-	-	-	-	-	-	-	-	-	-	-	-	-
Novo mesto	3	188	-	9	39	39	32	34	23	6	5	1	-	-
Sevnica	2	25	-	4	5	8	2	3	1	1	1	-	-	-
Trebnje	-	-	-	-	-	-	-	-	-	-	-	-	-	-
Videm Krško	3	96	-	3	6	16	18	30	11	7	5	-	-	-

Osebni dohodki zaposlenih v financah in kreditu (nadaljevanje)

	Povprečni osebni dohodek na zaposlenega v din	Osebni dohodki zaposlenih po osnovah v tisoč din					Osebni dohodki zaposlenih v dopolnilnem delovnem razmerju
		skupni osebni dohodki zaposlenih	osebni dohodek po osnovah za delovna mesta	osebni dohodek po drugih osnovah	drugi osebni dohodki	nadomestila za osebne dohodke	
Ljubljana-Bežigrad	35 590	4 947	3 236	1 688	-	23	52
Ljubljana-Center	35 002	44 802	38 828	3 251	1 995	728	211
Ljubljana-Moste-Polje	-	-	-	-	-	-	-
Ljubljana-Šiška	28 242	1 751	1 569	-	182	-	-
Ljubljana-Vič-Rudnik	-	-	-	-	-	-	-
Logatec	-	-	-	-	-	-	-
Medvode	43 737	831	636	195	-	-	111
Ribnica	-	-	-	-	-	-	-
Trbovlje	34 644	3 014	2 474	426	44	70	352
Vrhnika	28 697	947	451	490	6	-	28
Zagorje ob Savi	38 000	1 102	734	129	239	-	5
Maribor	34 812	29 138	21 797	4 828	1 594	919	945
Dravograd	32 000	800	567	233	-	-	-
Lenart	28 545	314	285	-	29	-	6
Maribor-Center	35 698	18 920	13 572	3 004	1 480	864	377
Maribor-Tabor	34 340	1 614	1 357	226	31	-	26
Maribor-Tezno	-	-	-	-	-	-	-
Ormož	24 786	347	347	-	-	-	4
Ptuj	30 841	2 529	2 512	-	-	17	49
Radlje ob Dravi	-	-	-	-	-	-	-
Ravne na Koroškem	35 037	946	613	305	28	-	-
Slovenj Gradec	43 891	2 414	1 463	887	26	38	33
Slovenska Bistrica	27 261	1 254	1 081	173	-	-	-
Murska Sobota	38 267	10 447	7 674	196	2 556	21	123
Beltinci	-	-	-	-	-	-	-
Gornja Radgona	32 571	912	751	137	24	-	7
Lendava	32 231	838	716	-	122	-	-
Ljutomer	45 519	1 229	729	34	461	5	8
Murska Sobota	38 896	7 468	5 478	25	1 949	16	108
Petrovci-Šalovci	-	-	-	-	-	-	-
Novo mesto	31 880	11 923	10 813	38	945	127	302
Brežice	40 324	1 492	923	-	566	3	-
Črnomelj	34 500	966	819	38	109	-	-
Metlika	-	-	-	-	-	-	-
Novo mesto	29 495	5 545	5 419	-	2	124	35
Sevnica	25 680	642	642	-	-	-	25
Trebnje	-	-	-	-	-	-	-
Videm Krško	34 146	3 278	3 010	-	268	-	242

Osební dohodki zaposlenih v zbornicah in združenjih

	Šte- vilo enot	Zaposleni in njihovi osebni dohodki po razponih												
		skupaj	do 10000	10001 do 15000	15001 do 20000	20001 do 25000	25001 do 30000	30001 do 40000	40001 do 50000	50001 do 60000	60001 do 80000	80001 do 100000	100000 do 120000	nad 120000
LR Slovenija	42	524	5	12	27	27	41	111	100	92	80	17	3	9
Celje	5	56	-	1	1	1	5	10	8	10	6	7	-	7
Celje	4	39	-	1	1	1	4	7	8	7	3	3	-	4
Šoštanj	1	17	-	-	-	-	1	3	-	3	3	4	-	3
Gorica	4	33	-	2	-	1	2	9	7	7	5	-	-	-
Nova Gorica	4	33	-	2	-	1	2	9	7	7	5	-	-	-
Koper	4	33	-	1	1	2	4	4	13	3	5	-	-	-
Koper	4	33	-	1	1	2	4	4	13	3	5	-	-	-
Kranj	4	38	-	1	4	1	4	9	6	9	4	-	-	-
Kranj	4	38	-	1	4	1	4	9	6	9	4	-	-	-
Ljubljana	11	224	3	3	8	12	13	40	46	41	45	8	3	2
Ljubljana-Bežigrad	2	19	1	-	-	-	2	3	6	1	5	1	-	-
Ljubljana-Center	8	202	2	3	8	12	11	37	40	40	39	5	3	2
Ljubljana-Vič-Rudnik	1	3	-	-	-	-	-	-	-	-	1	2	-	-
Maribor	6	80	1	3	5	7	6	24	8	13	11	2	-	-
Maribor-Center	5	64	1	3	5	7	4	17	6	11	10	-	-	-
Maribor-Tabor	1	16	-	-	-	-	2	7	2	2	1	2	-	-
Murska Sobota	4	41	1	1	6	1	5	12	7	6	2	-	-	-
Murska Sobota	4	41	1	1	6	1	5	12	7	6	2	-	-	-
Novo mesto	4	19	-	-	2	2	2	3	5	3	2	-	-	-
Novo mesto	4	19	-	-	2	2	2	3	5	3	2	-	-	-

Občine, ki nimajo pojava, smo izpustili

Osební dohodki zaposlenih v zbornicah in združenjih (nadaljevanje)

	Povprečni osebni dohodek na zaposlenega v din	Osební dohodki zaposlenih po osnovah v tisoč din					Osební dohodki zaposlenih v dopolnilnem delovnem razmerju
		skupni osebni dohodki zaposlenih	osebni dohodek po osnovah za delovna mesta	osebni dohodek po drugih osnovah	drugi osebni dohodki	nadomestila za osebne dohodke	
LR Slovenija	46 620	24 429	20 964	1 900	1 442	123	2 179
Celje	61 018	3 417	3 027	142	248	-	240
Celje	54 154	2 112	1 722	142	248	-	175
Šoštanj	76 765	1 305	1 305	-	-	-	65
Gorica	43 455	1 434	1 342	92	-	-	393
Nova Gorica	43 455	1 434	1 342	92	-	-	393
Koper	43 061	1 421	1 306	75	40	-	96
Koper	43 061	1 421	1 306	75	40	-	96
Kranj	40 368	1 534	1 265	201	29	39	9
Kranj	40 368	1 534	1 265	201	29	39	9
Ljubljana	49 125	11 004	9 133	279	947	45	1 261
Ljubljana-Bežigrad	50 947	968	918	42	9	-	139
Ljubljana-Center	48 485	9 794	7 990	837	922	45	831
Ljubljana-Vič-Rudnik	80 667	242	226	-	16	-	291
Maribor	41 650	3 332	2 910	326	78	18	65
Maribor-Center	40 297	2 579	2 172	326	63	18	51
Maribor-Tabor	47 063	753	738	-	15	-	14
Murska Sobota	37 537	1 539	1 282	172	76	9	-
Murska Sobota	37 537	1 539	1 282	172	76	9	-
Novo mesto	39 368	748	699	13	24	12	115
Novo mesto	39 368	748	696	13	24	12	115

Osební dohodki zaposlenih v šolstvu
(osnovne, srednje in višje šole)

	Šte- vilo enot	Zaposleni in njihovi osebni dohodki po razponih												
		skupaj	do 10000	10001 do 15000	15001 do 20000	20001 do 25000	25001 do 30000	30000 do 40000	40001 do 50000	50001 do 60000	60001 do 80000	80001 do 100000	100001 do 120000	nad 120000
LR Slovenija	1234	16 381	345	1 098	1 413	2 157	2 215	4 097	2 696	1 365	775	150	37	33
Celje	136	1 731	48	121	142	230	235	414	312	147	67	13	1	1
Celje	31	550	8	40	56	66	68	137	110	40	20	4	-	1
Laško	8	67	3	3	2	2	13	23	16	4	1	-	-	-
Mozirje	10	94	4	10	1	10	13	23	12	11	8	2	-	-
Slovenske Konjice	16	118	9	6	5	16	20	31	22	6	3	-	-	-
Šentjur pri Celju	14	108	4	16	6	17	13	28	16	6	2	-	-	-
Šmarje pri Jelšah	26	280	5	26	33	57	30	64	37	20	6	2	-	-
Šoštanj	19	296	5	8	26	26	34	65	64	47	16	4	1	-
Žalec	12	218	10	12	13	36	44	43	35	13	11	1	-	-
Gorica	83	926	40	62	56	130	111	289	145	51	34	4	3	1
Ajdovščina	15	167	7	15	9	22	17	49	32	10	6	-	-	-
Idrija	23	192	4	24	5	19	18	47	39	20	14	1	1	-
Nova Gorica	37	407	24	18	32	78	54	136	44	11	7	2	-	1
Tolmin	8	160	5	5	10	11	22	57	30	10	7	1	2	-
Koper	139	977	18	75	54	124	170	282	157	66	24	4	1	2
Hrpolje	16	45	2	2	1	7	10	18	5	-	-	-	-	-
Ilirska Bistrica	14	84	2	2	6	12	18	28	11	1	4	-	-	-
Izola	8	82	2	3	6	8	18	15	17	11	2	-	-	-
Koper	36	329	4	29	18	27	56	106	57	24	6	-	-	2
Piran	17	159	2	14	8	14	20	48	31	13	6	2	1	-
Postojna	22	145	3	9	9	36	24	29	19	11	5	-	-	-
Sežana	26	133	3	16	6	20	24	38	17	6	1	2	-	-
Kranj	112	1 438	28	108	159	204	194	320	243	101	60	14	5	2
Jesenice	11	273	4	29	31	23	39	56	36	22	27	4	1	1
Kranj	42	690	17	51	81	87	85	157	115	56	27	10	3	1
Radovljica	23	215	4	11	27	39	32	53	33	12	3	-	1	-
Škofja Loka	26	171	3	13	9	35	27	39	37	5	3	-	-	-
Tržič	10	89	-	4	11	20	11	15	22	6	-	-	-	-
Ljubljana	346	6 154	77	246	549	742	815	1 484	1 089	656	380	84	23	9
Cerknica	16	96	10	7	10	16	8	27	11	6	-	-	1	-
Domžale	17	351	14	18	31	44	53	83	60	31	15	1	1	-
Grosuplje	23	141	4	8	5	20	22	45	29	6	2	-	-	-
Hrastnik	13	110	2	5	9	22	26	27	12	6	1	-	-	-
Kamnik	19	152	7	9	8	20	26	54	13	13	2	-	-	-
Kočevje	25	144	1	14	7	26	22	36	29	7	1	1	-	-
Litija	19	108	1	11	8	12	19	36	14	7	-	-	-	-

Osební dohodki zaposlenih v šolstvu (nadaljevanje)

	Povprečni osebni dohodek na zaposlenega v din	Osební dohodki zaposlenih po osnovah v tisoč din					Osební dohodki zaposlenih v dopolnilnem delovnem razmerju
		skupni osebni dohodki zaposlenih	osebni dohodek po osnovah za delovna mesta	osebni dohodek po drugih osnovah	drugi osebni dohodki	nadomestila za osebne dohodke	
LR Slovenija	34 579	566 453	451 597	19 303	90 448	5 105	50 020
Celje	33 835	58 569	46 987	1 248	9 369	965	3 495
Celje	34 064	18 735	15 052	352	3 160	171	1 854
Laško	34 343	2 301	1 775	232	294	-	85
Mozirje	36 702	3 450	2 625	-	762	63	55
Slovenske Konjice	31 474	3 714	2 650	228	804	32	194
Sentjur pri Celju	29 703	3 208	2 531	17	502	158	66
Šmarje pri Jelšah	31 035	8 690	6 758	187	1 582	163	281
Šoštanj	38 506	11 398	9 949	184	1 021	244	570
Žalec	32 444	7 073	5 647	48	1 244	134	390
Gorica	33 089	30 641	21 979	1 072	7 157	433	1 479
Ajdevščina	32 562	5 438	3 662	74	1 578	124	327
Idrija	36 421	6 993	5 005	459	1 529	-	168
Nova Gorica	30 277	12 323	9 132	401	2 498	292	773
Tolmin	36 793	5 887	4 180	138	1 552	17	211
Koper	33 115	32 354	25 640	1 141	5 273	300	2 495
Hrpolje	29 422	1 324	949	48	327	-	-
Ilirska Bistrica	31 952	2 684	1 930	30	712	12	209
Izola	34 695	2 845	2 352	56	353	84	562
Koper	34 060	11 206	9 852	348	1 006	-	573
Piran	35 610	5 662	3 951	404	1 135	172	640
Postojna	31 089	4 508	3 573	255	648	32	215
Sežana	31 015	4 125	3 033	-	1 092	-	296
Kranj	33 412	48 047	35 596	3 098	8 829	524	3 877
Jesenice	35 901	9 801	6 016	1 600	2 002	183	950
Kranj	33 853	23 359	17 860	1 438	3 864	197	1 850
Radovljica	31 209	6 710	5 492	10	1 079	129	533
Škofja Loka	31 093	5 317	4 020	50	1 232	15	379
Tržič	32 134	2 860	2 208	-	652	-	165
Ljubljana	37 051	228 018	193 642	6 442	26 162	1 772	26 200
Cerknica	29 187	2 802	2 134	51	595	22	171
Domžale	33 501	11 759	9 222	241	2 177	119	549
Grosuplje	32 432	4 573	3 643	178	733	19	183
Hrastnik	30 009	3 301	2 577	134	571	19	420
Kamnik	31 322	4 761	3 899	248	530	84	153
Kočevje	31 722	4 568	3 408	29	1 127	4	246
Litija	31 046	3 353	2 501	-	852	-	236

Osební dohodki zaposlenih v šolstvu (nadaljevanje)

	Šte- vilo enot	Zaposleni in njihovi osebni dohodki po razponih												
		skupaj	do 10000	10001 do 15000	15001 do 20000	20001 do 25000	25001 do 30000	30001 do 40000	40001 do 50000	50001 do 60000	60001 do 80000	80001 do 100000	100000 do 120000	120000 in več
Ljubljana-Bežigrad	15	383	1	18	57	45	35	97	75	39	10	8	4	3
Ljubljana-Center	51	2 448	14	76	250	249	287	595	471	259	187	48	8	4
Ljubljana-Moste-Polje	20	278	2	4	12	16	42	68	67	44	14	6	3	-
Ljubljana-Šiška	19	514	5	22	35	78	57	86	93	83	45	7	3	-
Ljubljana-Vič-Rudnik	47	814	5	25	59	89	126	179	124	116	77	10	3	1
Logatec	10	76	-	3	8	3	16	18	21	6	1	-	-	-
Medvode	7	52	-	1	2	11	10	15	8	5	-	-	-	-
Ribnica	5	28	1	4	2	5	4	5	6	1	-	-	-	-
Trbovlje	14	215	4	1	24	43	29	40	20	25	25	3	-	1
Vrhnika	11	95	-	9	13	20	17	29	7	-	-	-	-	-
Zagorje ob Savi	15	149	6	11	9	23	16	44	29	11	-	-	-	-
Maribor	195	3 194	66	307	286	416	386	801	477	242	166	27	3	17
Dravograd	4	19	4	2	1	1	-	3	8	-	-	-	-	-
Lenart	8	94	8	11	4	12	11	17	17	10	4	-	-	-
Maribor-Center	56	1015	10	89	89	118	99	235	178	88	75	15	2	17
Maribor-Tabor	20	424	2	45	30	64	47	133	55	38	10	-	-	-
Maribor-Tezno	13	377	3	33	45	61	50	88	36	28	26	7	-	-
Ormož	11	129	9	11	8	20	13	34	18	11	5	-	-	-
Ptuj	36	437	12	54	51	40	61	114	57	30	16	2	-	-
Radlje ob Dravi	9	128	-	11	15	15	28	34	20	3	2	-	-	-
Ravne na Koroškem	9	215	12	14	19	33	25	41	28	16	23	3	1	-
Slovenj Gradec	13	131	3	17	8	18	21	42	17	4	1	-	-	-
Slovenska Bistrica	16	225	3	20	16	34	31	60	43	14	4	-	-	-
Murska Sobota	77	803	39	76	95	163	103	188	85	38	15	-	-	1
Beltinci	5	71	2	4	6	4	11	22	14	6	2	-	-	-
Gornja Radgona	12	122	8	13	11	15	13	38	16	7	1	-	-	-
Lendava	8	115	5	11	26	39	20	11	3	-	-	-	-	-
Ljutomer	17	134	8	14	9	21	10	38	20	11	3	-	-	-
Murska Sobota	31	321	13	34	41	81	46	69	20	9	7	-	-	1
Petrovci-Šalovci	4	40	3	-	2	3	3	10	12	5	2	-	-	-
Novo mesto	146	1158	29	103	72	148	201	319	188	64	29	4	1	-
Brežice	22	180	3	18	10	21	38	49	27	5	8	1	-	-
Črnomelj	22	129	4	6	13	14	21	38	23	6	4	-	-	-
Metlika	8	48	-	3	6	7	12	14	6	-	-	-	-	-
Novo mesto	43	385	10	43	26	38	58	113	63	26	8	-	-	-
Sevnica	18	111	3	10	5	17	21	38	12	5	-	-	-	-
Trebnje	13	77	2	7	1	5	5	22	23	7	3	1	1	-
Videm Krško	20	228	7	16	11	46	46	45	34	15	6	2	-	-

Osební dohodki zaposlenih v šolstvu (nadaljevanje)

	Povprečni osebni dohodek na zaposlenega v din	Osební dohodki zaposlenih po osnovah v tisoč din					Osební dohodki zaposlenih v popolnem delovnem razmerju
		skupni osebni dohodki zaposlenih	osebni dohodek po osnovah za delovna mesta	osebni dohodek po drugih osnovah	drugi osebni dohodki	nadomestila za osebne dohodke	
Ljubljana-Bežigrad	36 266	13 890	11 121	996	1 719	54	2 512
Ljubljana-Center	38 983	95 431	87 451	875	6 475	630	13 655
Ljubljana-Moste-Polje	40 266	11 194	9 856	277	962	99	988
Ljubljana-Šiška	39 029	20 061	15 466	583	3 705	307	1 693
Ljubljana-Vič-Rudnik	39 192	31 854	25 526	1 839	4 263	226	3 909
Logatec	34 763	2 642	2 142	-	465	35	86
Medvode	33 134	1 723	1 503	5	206	9	182
Ribnica	29 785	834	676	67	91	-	5
Trbovlje	36 874	7 928	6 551	885	420	72	964
Vrhnika	27 642	2 626	2 302	-	324	-	94
Zagorje ob Savi	31 664	4 718	3 664	34	947	73	154
Maribor	33 981	108 537	80 915	4 348	22 241	1 033	8 739
Dravograd	30 000	570	303	-	234	24	-
Lenart	31 957	3 004	2 184	12	787	21	-
Maribor-Center	37 835	38 403	27 585	2 003	8 240	575	5 652
Maribor-Tabor	32 341	13 713	11 625	447	1 566	75	1 008
Maribor-Tezno	33 305	12 556	10 200	217	2 016	123	377
Ormož	31 790	4 101	2 692	55	1 354	-	73
Ptuj	31 372	13 710	10 140	161	3 247	162	754
Radlje ob Dravi	30 679	3 927	3 296	91	540	-	237
Ravne na Koroškem	34 790	7 480	4 606	1 139	1 682	53	117
Slovenj Gradec	29 473	3 861	2 782	37	1 042	-	312
Slovenska Bistrica	32 053	7 212	5 502	186	1 524	-	209
Murska Sobota	28 678	23 029	18 777	455	3 797	-	1 961
Beltinci	34 197	2 428	1 890	149	389	-	118
Gornja Radgona	29 795	3 635	2 676	22	937	-	57
Lendava	22 365	2 572	2 535	37	-	-	341
Ljutomer	30 910	4 142	3 143	215	784	-	244
Murska Sobota	27 271	8 754	7 702	32	1 020	-	1 176
Petrovci-Šalovci	37 450	1 498	831	-	667	-	25
Novo mesto	32 174	37 258	28 061	1 499	7 620	78	1 774
Brežice	32 661	5 879	4 598	245	1 011	25	294
Črnomelj	32 372	4 176	3 241	23	911	1	114
Metlika	28 520	1 369	1 144	118	107	-	19
Novo mesto	31 659	12 189	8 915	990	2 284	-	931
Sevnica	30 441	3 379	2 679	-	700	-	30
Trebnje	38 792	2 987	1 768	-	1 219	-	67
Videm Krško	31 925	7 279	5 716	123	1 388	52	319

Osební dohodki zaposlenih v ljudskih šolah

	Šte- vilo enot	Zaposleni in njihovi osebni dohodki po razponih												
		skupaj	do 10000	10001 do 15000	15001 do 20000	20001 do 25000	25001 do 30000	30001 do 40000	40001 do 50000	50001 do 60000	60001 do 80000	80001 do 100000	100000 do 120000	nad 120000
LR Slovenija	947	10 388	276	790	820	1 552	1 565	2 914	1 633	610	201	18	8	1
Celje	111	1 253	42	92	98	176	195	348	201	69	28	4	-	-
Celje	17	312	3	27	39	48	47	94	48	6	-	-	-	-
Laško	8	67	3	3	2	2	13	23	16	4	1	-	-	-
Mozirje	10	94	4	10	1	10	13	23	12	11	8	2	-	-
Slovenske Konjice	15	116	9	6	5	16	19	30	22	6	3	-	-	-
Šentjur pri Celju	12	91	4	11	4	17	13	23	14	3	2	-	-	-
Šmarje pri Jelšah	25	193	5	17	17	31	18	53	29	17	5	1	-	-
Šoštanj	15	184	5	6	18	21	28	61	27	12	5	1	-	-
Žalec	9	196	9	12	12	31	44	41	33	10	4	-	-	-
Gorica	64	751	35	44	41	99	90	258	124	36	18	2	3	1
Ajdovščina	11	149	7	14	6	19	17	45	29	9	3	-	-	-
Idrija	17	133	4	17	3	5	10	39	32	14	7	1	1	-
Nova Gorica	30	332	20	10	23	65	44	123	35	7	4	-	-	1
Tolmin	6	137	4	3	9	10	19	51	28	6	4	1	2	-
Koper 3	114	725	14	48	40	103	133	220	114	37	14	2	-	-
Hrnelje	16	45	2	2	1	7	10	18	5	-	-	-	-	-
Ilirska Bistrica	13	82	2	2	6	11	18	27	11	1	4	-	-	-
Izola	4	66	1	2	4	8	14	13	14	9	1	-	-	-
Koper	28	201	2	13	13	19	36	70	34	12	2	-	-	-
Piran	10	104	2	9	7	10	15	36	19	4	2	-	-	-
Postojna	18	97	2	4	4	28	16	18	15	6	4	-	-	-
Sežana	25	130	3	16	5	20	24	38	16	5	1	2	-	-
Kranj	84	924	21	84	98	160	133	228	144	47	8	-	1	-
Jesenice	7	172	4	24	30	18	25	41	21	6	3	-	-	-
Kranj	28	345	10	33	36	59	48	94	44	20	1	-	-	-
Radovljica	18	178	4	11	14	32	26	46	29	12	3	-	1	-
Škofja Loka	22	148	3	13	7	33	23	32	32	4	1	-	-	-
Tržič	9	81	-	3	11	18	11	15	18	5	-	-	-	-
Ljubljana	245	2 769	46	142	190	402	429	783	496	217	54	7	3	-
Cerknica	15	92	10	6	9	16	8	26	11	6	-	-	-	-
Domžale	14	198	7	12	14	29	30	50	42	14	-	-	-	-
Grosuplje	22	138	4	7	5	20	22	44	28	6	2	-	-	-
Hrastnik	12	101	1	3	7	19	26	26	12	6	1	-	-	-
Kamnik	15	121	7	8	3	17	26	41	11	7	1	-	-	-
Kočevje	23	128	1	14	6	26	21	28	25	6	-	1	-	-
Litija	18	100	-	11	6	11	17	36	13	6	-	-	-	-

Osební dohodki zaposlenih v ljudskih šolah (nadaljevanje)

	Povprečni osebni dohodek na zaposlenega v din	Osební dohodki zaposlenih po osnovah v tisoč din					Osební dohodki zaposlenih v popolnilnem delovnem razmerju
		skupni osebni dohodki zaposlenih	osebni dohodek po osnovah za delovna mesta	osebni dohodek po drugih osnovah	drugi osebni dohodki	nadomestila za osebne dohodke	
LR Slovenija	31 624	328 505	257 512	7 712	60 427	2 854	9 732
Celje	31 647	39 654	31 962	811	6 417	464	890
Celje	29 394	9 171	8 024	135	1 012	-	337
Laško	34 343	2 301	1 775	232	294	-	85
Mozirje	36 702	3 450	2 625	-	762	63	55
Slovenske Konjice	31 474	3 651	2 628	187	804	32	165
Šentjur pri Celju	29 571	2 691	2 036	17	486	152	54
Šmarje pri Jelšah	32 316	6 237	4 623	56	1 489	69	84
Šoštanj	33 184	6 106	5 163	184	742	17	31
Žalec	30 852	6 047	5 088	-	828	131	79
Gorica	32 906	24 713	17 519	973	5 850	371	870
Ajdovščina	31 959	4 762	3 135	74	1 429	124	116
Idrija	36 992	4 920	3 351	459	1 110	-	168
Nova Gorica	30 201	10 027	7 481	302	2 014	230	419
Tolmin	36 525	5 004	3 552	138	1 297	17	167
Koper	32 033	23 224	17 892	790	4 276	266	836
Hrpelje	29 422	1 324	949	48	327	-	-
Ilirska Bistrica	32 024	2 626	1 910	30	686	-	181
Izola	34 818	2 298	1 871	56	287	84	37
Koper	32 661	6 565	5 666	157	742	-	104
Piran	32 375	3 367	2 296	272	627	172	90
Postojna	31 298	3 036	2 247	227	552	10	187
Sežana	30 831	4 008	2 953	-	1 055	-	237
Kranj	30 121	27 832	21 505	468	5 614	245	1 050
Jesenice	28 302	4 868	3 664	15	1 173	16	204
Kranj	29 452	10 161	7 897	393	1 786	85	325
Radovljica	32 252	5 741	4 570	10	1 032	129	165
Škofja Loka	30 337	4 490	3 364	50	1 061	15	250
Tržič	31 753	2 572	2 010	-	562	-	106
Ljubljana	33 284	92 163	75 712	1 962	13 585	904	2 886
Cerknica	28 684	2 639	2 063	51	503	22	79
Domžale	31 797	6 296	5 273	111	912	-	163
Grosuplje	32 507	4 486	3 564	178	725	19	51
Hrastnik	30 960	3 127	2 510	37	571	9	246
Kamnik	30 008	3 631	3 028	157	365	81	28
Kočevje	30 695	3 929	2 924	29	972	4	166
Litija	31 290	3 129	2 322	-	807	-	224

Osební dohodki zaposlenih v ljudskih šolah (nadaljevanje)

	Število enot	Zaposleni in njihovi osebni dohodki po razponih												
		skupaj	do 10000	10001 do 15000	15001 do 20000	20001 do 25000	25001 do 30000	30001 do 40000	40001 do 50000	50001 do 60000	60001 do 80000	80001 do 100000	100000 do 120000	120000 in več
Ljubljana-Bežigrad	9	237	1	15	19	33	27	64	47	24	6	1	-	-
Ljubljana-Center	9	417	1	8	36	54	55	155	83	22	3	-	-	-
Ljubljana-Moste-Polje	16	226	2	2	8	12	30	61	62	42	6	1	-	-
Ljubljana-Šiška	9	294	1	13	13	37	30	60	61	47	25	4	3	-
Ljubljana-Vič-Rudnik	35	284	3	19	19	46	59	82	41	11	4	-	-	-
Logatec	9	65	-	2	7	3	15	16	15	6	1	-	-	-
Medvode	5	42	-	1	2	9	8	13	6	3	-	-	-	-
Ribnica	5	28	1	4	2	5	4	5	6	1	-	-	-	-
Trbovlje	7	117	2	1	17	32	24	30	4	2	5	-	-	-
Vrhnika	10	93	-	9	13	19	17	28	7	-	-	-	-	-
Zagorje ob Savi	12	88	5	7	4	14	10	18	22	8	-	-	-	-
Maribor	140	2 311	59	237	213	334	323	625	332	133	54	1	-	-
Dravograd	4	19	4	2	1	1	-	3	8	-	-	-	-	-
Lenart	8	94	8	11	4	12	11	17	17	10	4	-	-	-
Maribor-Center	29	528	8	45	52	78	61	141	94	33	16	-	-	-
Maribor-Tabor	12	284	1	37	22	42	37	100	30	13	2	-	-	-
Maribor-Tezno	10	280	2	30	38	58	44	68	25	13	2	-	-	-
Ormož	10	127	9	11	7	20	12	34	18	11	5	-	-	-
Ptuj	30	373	12	45	42	37	57	100	44	25	10	1	-	-
Radlje ob Dravi	7	122	-	11	15	13	28	32	19	2	2	-	-	-
Ravne na Koroškem	6	147	9	12	11	23	24	34	17	9	8	-	-	-
Slovenj Gradec	10	117	3	13	8	16	19	36	17	4	1	-	-	-
Slovenska Bistrica	14	220	3	20	13	34	30	60	43	13	4	-	-	-
Murska Sobota	60	672	33	59	84	149	86	167	61	26	7	-	-	-
Beltinci	5	71	2	4	6	4	11	22	14	6	2	-	-	-
Gornja Radgona	10	118	8	13	11	15	12	37	15	6	1	-	-	-
Lendava	6	107	5	9	24	39	19	9	2	-	-	-	-	-
Ljutomer	13	113	4	12	7	18	9	36	16	9	2	-	-	-
Murska Sobota	22	223	11	21	34	70	32	53	2	-	-	-	-	-
Petrovci-Šalovci	4	40	3	-	2	3	3	10	12	5	2	-	-	-
Novo mesto	129	983	26	84	56	129	176	285	161	45	18	2	1	-
Brežice	18	153	3	15	8	18	34	45	18	5	6	1	-	-
Črnomelj	21	120	4	6	12	13	19	35	23	5	3	-	-	-
Metlika	8	48	-	3	6	7	12	14	6	-	-	-	-	-
Novo mesto	36	284	8	28	15	26	47	92	51	13	4	-	-	-
Sevnica	16	107	3	9	5	17	21	36	11	5	-	-	-	-
Trebnje	13	77	2	7	1	5	5	22	23	7	3	1	1	-
Videm Krško	17	194	6	16	9	43	38	41	29	10	2	-	-	-

Osební dohodki zaposlenih v ljudskih šolah (nadaljevanje)

	Povprečni osebni dohodek na zaposlenega v din	Osební dohodki zaposlenih po osnovah v tisoč din					Osební dohodki zaposlenih v dopolnilnem delovnem razmerju
		skupni osebni dohodki zaposlenih	osebni dohodek po osnovah za delovna mesta	osebni dohodek po drugih osnovah	drugi osebni dohodki	nadomestila za osebne dohodke	
Ljubljana-Bežigrad	34 810	8 250	6 757	607	886	-	307
Ljubljana-Center	34 646	14 101	12 156	85	1 709	151	800
Ljubljana-Moste-Polje	38 761	8 760	7 938	59	667	96	157
Ljubljana-Šiška	40 295	11 847	9 197	46	2 319	285	39
Ljubljana-Vič-Rudnik	30 978	8 798	7 144	213	1 319	122	340
Logatec	34 430	2 238	1 738	-	465	35	86
Medvode	32 285	1 356	1 147	5	195	9	65
Ribnica	29 785	834	676	67	91	-	5
Trbovlje	28 606	3 347	2 981	283	76	7	26
Vrhnika	27 602	2 557	2 243	-	324	-	48
Zagorje ob Savi	32 136	2 828	2 051	34	679	64	56
Maribor	30 765	71 098	54 177	1 281	15 087	553	1 930
Dravograd	30 000	570	303	-	243	24	-
Lenart	31 957	3 004	2 184	12	787	21	-
Maribor-Center	32 111	16 955	13 152	395	3 117	291	570
Maribor-Tabor	29 707	8 437	7 296	20	1 112	9	290
Maribor-Tezno	28 242	7 908	6 114	217	1 577	-	315
Ormož	31 881	4 049	2 655	55	1 339	-	16
Ptuj	30 522	11 385	8 335	126	2 762	162	297
Radlje ob Dravi	30 434	3 713	3 119	91	503	-	216
Ravne na Koroškem	30 687	4 511	3 037	142	1 286	46	69
Slovenj Gradec	29 803	3 487	2 532	37	918	-	92
Slovenska Bistrica	32 177	7 079	5 450	186	1 443	-	65
Murska Sobota	27 732	18 636	15 451	351	2 834	-	607
Beltinci	34 197	2 428	1 890	149	389	-	118
Gornja Radgona	29 415	3 471	2 561	22	888	-	57
Lendava	22 084	2 363	2 326	37	-	-	115
Ljutomer	31 371	3 545	2 661	143	741	-	145
Murska Sobota	23 905	5 331	5 182	-	149	-	147
Petrovci-Šalovci	37 450	1 498	831	-	667	-	25
Novo mesto	31 724	31 185	23 294	1 076	6 764	51	663
Brežice	32 137	4 917	3 760	245	887	25	67
Črnomelj	32 108	3 853	2 987	23	842	1	92
Metlika	28 520	1 369	1 144	118	107	-	19
Novo mesto	31 563	8 964	6 298	567	2 099	-	259
Sevnica	30 401	3 235	2 570	-	683	-	24
Trebnje	38 792	2 987	1 768	-	1 219	-	67
Videm Krško	30 113	5 842	4 767	123	927	25	135

Osební dohodki zaposlenih v znanosti in kulturi

	Šte- vilo enot	Zaposleni in njihovi osebni dohodki po razponih												
		skupaj	do 10000	10001 do 15000	15001 do 20000	20001 do 25000	25001 do 30000	30001 do 40000	40001 do 50000	50001 do 60000	60001 do 80000	80001 do 100000	100000 do 120000	nad 120000
LR Slovenija	234	4 839	86	225	427	618	751	1 190	759	360	316	69	17	21
Celje	15	252	16	37	32	41	20	50	30	16	8	2	-	-
Celje	8	118	-	10	14	28	10	31	20	2	3	-	-	-
Laško	-	-	-	-	-	-	-	-	-	-	-	-	-	-
Mozirje	1	2	-	1	1	-	-	-	-	-	-	-	-	-
Slovenske Konjice	1	2	-	-	-	1	-	-	1	-	-	-	-	-
Šentjur pri Celju	1	2	-	1	-	-	-	1	-	-	-	-	-	-
Šmarje pri Jelšah	-	-	-	-	-	-	-	-	-	-	-	-	-	-
Šoštanj	1	4	-	2	-	-	1	-	-	1	-	-	-	-
Žalec	3	124	16	23	17	12	9	18	9	13	5	2	-	-
Gorica	12	44	2	4	7	7	3	9	2	2	4	4	-	-
Ajdovščina	-	-	-	-	-	-	-	-	-	-	-	-	-	-
Idrija	4	9	-	2	2	1	1	3	-	-	-	-	-	-
Nova Gorica	6	32	2	1	4	5	2	6	2	2	4	4	-	-
Tolmin	2	3	-	1	1	1	-	-	-	-	-	-	-	-
Koper	23	156	1	5	7	8	20	52	33	16	9	4	1	-
Hrpolje	-	-	-	-	-	-	-	-	-	-	-	-	-	-
Ilirska Bistrica	1	1	-	-	-	-	-	1	-	-	-	-	-	-
Izola	2	5	-	2	1	-	-	1	1	-	-	-	-	-
Koper	9	117	1	3	1	3	15	39	26	16	8	4	1	-
Piran	4	12	-	-	1	1	1	5	4	-	-	-	-	-
Postojna	5	18	-	-	3	3	4	5	2	-	1	-	-	-
Sežana	2	3	-	-	1	1	-	1	-	-	-	-	-	-
Kranj	20	167	2	5	19	22	27	41	15	11	14	6	3	2
Jesenice	4	28	-	2	7	9	3	3	1	3	-	-	-	-
Kranj	10	123	2	3	10	11	18	36	13	7	13	5	3	2
Radovljica	2	7	-	-	-	-	2	2	1	-	1	1	-	-
Škofja Loka	2	7	-	-	1	2	3	-	-	1	-	-	-	-
Tržič	2	2	-	-	1	-	1	-	-	-	-	-	-	-
Ljubljana	101	3 633	54	144	301	461	577	889	592	268	253	50	11	15
Cerknica	1	2	-	-	1	-	-	1	-	-	-	-	-	-
Domžale	2	18	2	3	3	4	2	2	1	-	1	-	-	-
Grosuplje	-	-	-	-	-	-	-	-	-	-	-	-	-	-
Hrastnik	2	4	-	1	1	-	1	1	-	-	-	-	-	-
Kamnik	2	33	-	3	6	11	5	4	1	3	-	-	-	-
Kočevje	5	9	2	-	1	1	1	1	-	2	-	1	-	-
Litija	1	1	-	-	-	-	-	1	-	-	-	-	-	-

Osebni dohodki zaposlenih v znanosti in kulturi (nadaljevanje)

	Povprečni osebni dohodek na zaposlenega v din	Osebni dohodki zaposlenih po osnovah v tisoč din					Osebni dohodki zaposlenih v popolnilnem delovnem razmerju
		skupni osebni dohodki zaposlenih	osebni dohodek po osnovah za delovna mesta	osebni dohodek po drugih osnovah	drugi osebni dohodki	nadomestila za osebne dohodke	
LR Slovenija	35 792	173 199	149 729	10 511	9 507	3 452	24 296
Celje	28 929	7 290	6 497	165	394	234	129
Celje	29 839	3 521	3 213	47	134	127	85
Laško	-	-	-	-	-	-	-
Mozirje	13 000	26	26	-	-	-	-
Slovenske Konjice	33 000	66	66	-	-	-	-
Šentjur pri Celju	26 500	53	53	-	-	-	-
Šmarje pri Jelšah	-	-	-	-	-	-	-
Šoštanj	26 500	106	106	-	-	-	38
Zalec	28 370	3 518	3 033	118	260	107	6
Gorica	35 272	1 552	1 301	223	28	-	928
Ajdovščina	-	-	-	-	-	-	-
Idrija	23 667	213	159	54	-	-	121
Nova Gorica	40 063	1 282	1 085	169	28	-	607
Tolmin	28 500	57	57	-	-	-	200
Koper	39 692	6 192	5 080	-	985	127	493
Hrpelje	-	-	-	-	-	-	-
Ilirska Bistrica	35 000	35	35	-	-	-	15
Izola	24 600	123	123	-	-	-	29
Koper	42 453	4 967	3 900	-	940	127	35
Piran	35 667	428	400	-	28	-	249
Postojna	31 500	567	550	-	17	-	12
Sežana	24 000	72	72	-	-	-	153
Kranj	38 725	6 467	6 076	-	228	163	1 959
Jesenice	27 536	771	669	-	42	60	1 179
Kranj	41 415	5 094	4 974	-	17	103	192
Radovljica	48 000	336	167	-	169	-	62
Škofja Loka	29 857	209	209	-	-	-	495
Tržič	28 500	57	57	-	-	-	31
Ljubljana	36 282	131 814	112 906	9 287	6 716	2 905	20 321
Cerknica	28 000	56	56	-	-	-	6
Domžale	23 889	430	330	8	65	27	164
Grosuplje	-	-	-	-	-	-	-
Hrastnik	24 250	97	97	-	-	-	384
Kamnik	27 030	892	602	229	53	8	382
Kočevje	35 222	317	232	9	3	73	612
Litija	40 000	40	40	-	-	-	-

Osební dohodki zaposlenih v znanosti in kulturi (nadaljevanje)

	Šte- vilo enot	Zaposleni in njihovi osebni dohodki po razponih												
		skupaj	do 10000	10001 do 15000	15001 do 20000	20001 do 25000	25001 do 30000	30001 do 40000	40001 do 50000	50001 do 60000	60001 do 80000	80001 do 100000	100001 do 120000	120000 in več
Ljubljana-Bežigrad	7	311	8	8	23	39	41	59	53	38	33	4	4	1
Ljubljana-Center	50	2 147	23	82	160	281	361	567	349	166	117	26	4	11
Ljubljana-Moste-Polje	3	9	-	1	2	2	-	3	1	-	-	-	-	-
Ljubljana-Šiška	6	200	11	16	28	29	42	32	21	13	7	1	-	-
Ljubljana-Vič-Rudnik	12	868	5	25	73	91	116	214	165	59	95	18	3	3
Logatec	1	1	-	-	-	-	-	-	-	1	-	-	-	-
Medvode	-	-	-	-	-	-	-	-	-	-	-	-	-	-
Ribnica	1	1	1	-	-	-	-	-	-	-	-	-	-	-
Trbovlje	6	18	-	-	3	1	6	3	1	4	-	-	-	-
Vrhnika	1	1	-	-	-	-	-	1	-	-	-	-	-	-
Zagorje ob Savi	1	10	2	5	-	1	2	-	-	-	-	-	-	-
Maribor	38	497	9	20	51	71	94	126	78	23	19	3	1	2
Dravograd	1	3	-	-	-	-	1	-	-	1	1	-	-	-
Lenart	1	2	1	1	-	-	-	-	-	-	-	-	-	-
Maribor-Center	16	424	7	15	40	62	77	112	69	21	16	2	1	2
Maribor-Tabor	3	19	-	-	4	4	3	7	1	-	-	-	-	-
Maribor-Tezno	1	2	-	-	-	1	-	-	-	-	-	1	-	-
Ormož	2	2	-	-	-	1	-	-	1	-	-	-	-	-
Ptuj	6	27	-	3	4	-	8	6	3	1	2	-	-	-
Radlje ob Dravi	1	2	-	-	1	-	-	-	1	-	-	-	-	-
Ravne na Koroškem	2	6	1	1	-	-	3	-	1	-	-	-	-	-
Slovenj Gradec	4	6	-	-	1	2	1	1	1	-	-	-	-	-
Slovenska Bistrica	1	4	-	-	1	1	1	-	1	-	-	-	-	-
Murska Sobota	11	34	2	4	5	3	4	13	3	-	-	-	-	-
Beltinci	-	-	-	-	-	-	-	-	-	-	-	-	-	-
Gornja Radgona	2	4	-	1	1	-	-	2	-	-	-	-	-	-
Lendava	1	2	-	-	-	-	1	-	1	-	-	-	-	-
Ljutomer	2	4	-	1	-	1	1	1	-	-	-	-	-	-
Murska Sobota	6	24	2	2	4	2	2	10	2	-	-	-	-	-
Petrovci-Šalovci	-	-	-	-	-	-	-	-	-	-	-	-	-	-
Novo mesto	14	56	-	6	5	5	6	10	6	6	9	-	1	2
Brežice	2	6	-	-	2	-	-	3	-	1	-	-	-	-
Črnomelj	2	3	-	1	-	1	-	-	-	-	1	-	-	-
Metlika	1	3	-	-	1	-	1	-	1	-	-	-	-	-
Novo mesto	6	36	-	4	2	4	3	7	3	5	5	-	1	2
Sevnica	1	1	-	1	-	-	-	-	-	-	-	-	-	-
Trebnje	-	-	-	-	-	-	-	-	-	-	-	-	-	-
Videm Krško	2	7	-	-	-	-	2	-	2	-	3	-	-	-

Osební dohodki zaposlenih v znanosti in kulturi (nadaljevanje)

	Povprečni osebni dohodek na zaposlenega v din	Osební dohodki zaposlenih po osnovah v tisoč din					Osební dohodki zaposlenih v dopolnilnem delovnem razmerju
		skupni osebni dohodki zaposlenih	osebni dohodek po osnovah za delovna mesta	osebni dohodek po drugih osnovah	drugi osebni dohodki	nadomestila za osebne dohodke	
Ljubljana-Bežigrad	40 058	12 458	11 138	410	698	212	760
Ljubljana-Center	35 673	76 590	65 003	7 035	3 365	1 187	14 264
Ljubljana-Moste-Polje	26 222	236	236	-	-	-	14
Ljubljana-Šiška	29 755	5 951	4 615	834	317	185	115
Ljubljana-Vič-Rudnik	39 026	33 875	29 697	750	2 215	1 213	2 839
Logatec	55 000	55	55	-	-	-	44
Medvode	-	-	-	-	-	-	-
Ribnica	10 000	10	10	-	-	-	-
Trbovlje	34 778	626	619	7	-	-	658
Vrhnika	34 000	34	34	-	-	-	-
Zagorje ob Savi	14 700	147	142	5	-	-	79
Maribor	33 225	16 513	15 167	802	539	5	3 706
Dravograd	49 333	148	148	-	-	-	68
Lenart	10 000	20	-	-	20	-	-
Maribor-Center	33 597	14 245	12 984	802	454	5	2 725
Maribor-Tabor	28 316	538	538	-	-	-	122
Maribor-Tezno	52 500	105	105	-	-	-	61
Ormož	32 500	65	65	-	-	-	121
Ptuj	33 074	893	870	-	23	-	134
Radlje ob Dravi	29 000	58	58	-	-	-	-
Ravne na Koroškem	25 667	154	140	-	14	-	155
Slovenj Gradec	28 833	173	153	-	20	-	77
Slovenska Bistrica	28 500	114	106	-	8	-	143
Murska Sobota	27 058	920	898	20	2	-	174
Beltinci	-	-	-	-	-	-	-
Gornja Radgona	24 500	98	98	-	-	-	32
Lendava	37 500	75	55	20	-	-	6
Ljutomer	26 000	104	104	-	-	-	62
Murska Sobota	26 792	643	641	-	2	-	74
Petrovci-Šalovci	-	-	-	-	-	-	-
Novo mesto	43 768	2 451	1 804	14	615	18	586
Brežice	33 500	201	181	-	20	-	4
Črnomelj	34 667	104	84	-	20	-	220
Metlika	27 333	82	82	-	-	-	17
Novo mesto	47 583	1 677	1 194	14	451	18	135
Sevnica	11 000	11	11	-	-	-	-
Trebnje	-	-	-	-	-	-	-
Videm Krško	53 714	376	252	-	124	-	210

Osební dohodki zaposlenih v socialnem varstvu mladine in odraslih

	Šte- vilo enot	Zaposleni in njihovi osebni dohodki po razponih												
		skupaj	do 10000	10001 do 15000	15001 do 20000	20001 do 25000	25001 do 30000	30001 do 40000	40001 do 50000	50001 do 60000	60001 do 80000	80001 do 100000	100000 do 120000	nad 120000
LR Slovenija	282	2 956	73	681	737	495	304	361	198	73	28	6	-	-
Celje	28	214	4	35	30	38	39	43	17	4	3	1	-	-
Celje	10	102	3	12	13	14	16	32	11	1	-	-	-	-
Laško	1	3	-	1	-	2	-	-	-	-	-	-	-	-
Mozirje	1	2	-	2	-	-	-	-	-	-	-	-	-	-
Slovenske Konjice	3	16	-	9	1	1	-	4	-	1	-	-	-	-
Šentjur pri Celju	1	2	-	1	1	-	-	-	-	-	-	-	-	-
Šmarje pri Jelšah	1	3	-	-	1	2	-	-	-	-	-	-	-	-
Šoštanj	4	26	-	3	3	3	8	5	-	1	2	1	-	-
Žalec	7	60	1	7	11	16	15	2	6	1	1	-	-	-
Gorica	24	159	5	27	43	27	22	23	11	-	1	-	-	-
Ajdovščina	3	19	-	3	12	2	-	1	1	-	-	-	-	-
Idrija	3	24	-	3	6	3	8	2	2	-	-	-	-	-
Nova Gorica	9	57	2	6	15	16	5	7	6	-	-	-	-	-
Tolmin	9	59	3	15	10	6	9	13	2	-	1	-	-	-
Koper	21	236	6	31	55	46	24	44	23	6	1	-	-	-
Hrpolje	-	-	-	-	-	-	-	-	-	-	-	-	-	-
Ilirska Bistrica	1	3	-	-	1	-	-	2	-	-	-	-	-	-
Izola	3	35	-	1	17	6	4	5	2	-	-	-	-	-
Koper	5	52	1	7	16	14	5	5	3	1	-	-	-	-
Piran	4	75	3	13	14	10	5	19	9	2	-	-	-	-
Postojna	4	63	-	10	7	10	10	13	9	3	1	-	-	-
Sežana	4	8	2	-	-	6	-	-	-	-	-	-	-	-
Kranj	26	250	6	40	81	47	32	20	16	5	2	1	-	-
Jesenice	2	14	-	4	7	3	-	-	-	-	-	-	-	-
Kraj	12	144	2	18	44	35	21	10	8	3	2	1	-	-
Radovljica	6	32	-	2	8	3	6	6	6	1	-	-	-	-
Škofja Loka	4	40	4	10	15	3	2	4	1	1	-	-	-	-
Tržič	2	20	-	6	7	3	3	-	1	-	-	-	-	-
Ljubljana	86	1 150	29	166	273	206	121	169	111	53	20	2	-	-
Cerknica	1	4	2	1	1	-	-	-	-	-	-	-	-	-
Domžale	3	51	-	7	27	9	3	2	2	1	-	-	-	-
Grosuplje	4	55	11	5	16	10	5	6	1	1	-	-	-	-
Hrastnik	-	-	-	-	-	-	-	-	-	-	-	-	-	-
Kamnik	3	25	-	5	7	7	-	3	2	1	-	-	-	-
Kočevje	6	17	-	5	8	2	1	-	1	-	-	-	-	-
Litija	1	9	-	2	2	1	-	3	1	-	-	-	-	-

Osební dohodki zaposlenih v socialnem varstvu mladine in odraslih (nadaljevanje)

	Povprečni osebni dohodek na zaposlenega v din	Osební dohodki zaposlenih po osnovah v tisoč din					Osební dohodki zaposlenih v do polnilnem delovnem razmerju
		skupni osebni dohodki zaposlenih	osebni dohodek po osnovah za delovna mesta	osebni dohodek po drugih osnovah	drugi osebni dohodki	nadomestila za osebne dohodke	
LR Slovenija	23 504	69 478	60 463	1 564	6 484	967	4 196
Celje	26 257	5 619	5 097	63	38	72	301
Celje	27 167	2 771	2 395	32	344	-	158
Laško	18 000	54	54	-	-	-	-
Mozirje	13 000	26	26	-	-	-	8
Slovenske Konjice	21 125	338	284	10	2	42	50
Šentjur pri Celju	14 500	29	25	4	-	-	10
Šmarje pri Jelšah	20 333	61	61	-	-	-	1
Šoštanj	31 385	816	816	-	-	-	5
Žalec	25 400	1 524	1 436	17	41	30	69
Gorica	23 314	3 707	3 213	90	317	87	290
Ajdovščina	20 053	381	299	-	39	43	36
Idrija	24 333	584	481	12	91	-	143
Nova Gorica	23 860	1 360	1 203	78	53	26	35
Tolmin	23 424	1 382	1 230	-	134	18	76
Koper	25 297	5 970	4 882	399	595	94	164
Hrpelje	-	-	-	-	-	-	-
Ilirska Bistrica	29 667	89	74	-	15	-	5
Izola	23 029	806	781	2	4	19	17
Koper	21 750	1 131	1 014	23	69	25	29
Piran	25 933	1 945	1 442	-	453	50	113
Postojna	28 857	1 818	1 429	371	18	-	-
Sežana	22 625	181	142	3	36	-	-
Kranj	23 520	5 880	5 098	49	654	79	223
Jesenice	17 143	240	240	-	-	-	12
Kranj	24 236	3 490	3 091	-	339	60	122
Radovljica	29 250	936	668	1	248	19	16
Škofja Loka	20 375	815	728	48	39	-	27
Tržič	19 950	399	371	-	28	-	46
Ljubljana	26 443	30 409	25 896	819	3 350	344	1 613
Cerknica	13 250	53	53	-	-	-	-
Domžale	20 686	1 055	932	102	21	-	19
Grosuplje	19 618	1 079	886	193	-	-	24
Hrastnik	-	-	-	-	-	-	-
Kamnik	24 400	610	564	-	46	-	38
Kočevje	19 118	325	315	-	10	-	79
Litija	26 778	241	241	-	-	-	-

Osební dohodki zaposlenih v socialnem varstvu mladine in odraslih (nadaljevanje)

Zaposleni in njihovi osebni dohodki po razponih

	Šte- vilo enot	Zaposleni in njihovi osebni dohodki po razponih												
		skupaj	do 10000	10001 do 15000	15001 do 20000	20001 do 25000	25001 do 30000	30001 do 40000	40001 do 50000	50001 do 60000	60001 do 80000	80001 do 100000	100000 do 120000	120000 in več
Ljubljana-Bežigrad	7	77	4	6	21	27	6	8	5	-	-	-	-	-
Ljubljana-Center	22	406	1	42	93	58	53	66	57	29	6	1	-	-
Ljubljana-Moste-Polje	8	72	3	7	14	14	9	17	4	2	2	-	-	-
Ljubljana-Šiška	7	62	1	4	9	12	11	18	3	3	1	-	-	-
Ljubljana-Vič-Rudnik	12	257	2	73	43	46	26	32	23	8	4	-	-	-
Logatec	3	42	5	1	8	6	1	5	5	4	7	-	-	-
Medvode	2	40	-	2	7	8	5	8	7	3	-	-	-	-
Ribnica	-	-	-	-	-	-	-	-	-	-	-	-	-	-
Trbovlje	2	10	-	-	5	5	-	-	-	-	-	-	-	-
Vrhnika	3	12	-	-	9	-	1	-	-	1	-	1	-	-
Zagorje ob Savi	2	11	-	6	3	1	-	1	-	-	-	-	-	-
Maribor	57	686	13	285	195	91	42	37	17	3	1	2	-	-
Dravograd	2	12	1	10	-	-	1	-	-	-	-	-	-	-
Lenart	2	126	-	91	26	3	4	-	-	-	-	2	-	-
Maribor-Center	14	142	-	38	52	19	9	13	8	2	1	-	-	-
Maribor-Tabor	11	110	1	18	44	21	10	10	6	-	-	-	-	-
Maribor-Tezno	5	62	1	18	17	15	4	5	2	-	-	-	-	-
Ormož	1	2	1	-	-	1	-	-	-	-	-	-	-	-
Ptuj	9	157	8	90	31	20	4	4	-	-	-	-	-	-
Radlje ob Dravi	3	5	-	2	-	1	2	-	-	-	-	-	-	-
Ravne na Koroškem	5	18	-	4	5	3	4	2	-	-	-	-	-	-
Slovenj Gradec	1	3	1	-	-	1	-	1	-	-	-	-	-	-
Slovenska Bistrica	4	49	-	14	20	7	4	2	1	1	-	-	-	-
Murska Sobota	24	149	5	61	36	12	19	13	2	1	-	-	-	-
Beltinci	1	3	-	2	-	-	1	-	-	-	-	-	-	-
Gornja Radgona	7	16	-	9	4	1	1	1	-	-	-	-	-	-
Lendava	2	14	2	4	8	-	-	-	-	-	-	-	-	-
Ljutomer	6	60	2	17	11	6	12	10	1	1	-	-	-	-
Murska Sobota	7	54	1	29	13	5	4	2	-	-	-	-	-	-
Petrovci-Šalovci	1	2	-	-	-	-	1	-	1	-	-	-	-	-
Novo mesto	16	112	5	36	24	28	5	12	1	1	-	-	-	-
Brežice	2	13	1	7	2	3	-	-	-	-	-	-	-	-
Črnomelj	1	7	-	2	1	1	2	1	-	-	-	-	-	-
Metlika	1	10	-	6	2	2	-	-	-	-	-	-	-	-
Novo mesto	5	36	3	9	4	11	2	7	-	-	-	-	-	-
Sevnica	4	38	1	10	13	9	1	3	1	-	-	-	-	-
Trebnje	1	1	-	-	-	1	-	-	-	-	-	-	-	-
Videm Krško	2	7	-	2	2	1	-	1	-	1	-	-	-	-

Osební dohodki zaposlenih v socialnem varstvu mladine in odraslih (nadaljevanje)

	Povprečni osebni dohodek na zaposlenega v din	Osební dohodki zaposlenih po osnovah v tisoč din					Osební dohodki zaposlenih v popolnilnem delovnem razmerju
		skupni osebni dohodki zaposlenih	osebni dohodek po osnovah za delovna mesta	osebni dohodek po drugih osnovah	drugi osebni dohodki	nadomestila za osebne dohodke	
Ljubljana-Bežigrad	22 766	1 753	1 653	13	57	30	33
Ljubljana-Center	29 276	11 886	10 068	83	1 553	182	567
Ljubljana-Moste-Polje	27 097	1 951	1 646	151	125	29	244
Ljubljana-Šiška	28 516	1 768	1 636	63	69	-	21
Ljubljana-Vič-Rudnik	24 716	6 352	5 390	182	683	97	337
Logatec	34 238	1 438	949	-	489	-	33
Medvode	29 875	1 195	924	-	271	-	8
Ribnica	-	-	-	-	-	-	-
Trbovlje	20 100	201	184	-	11	6	119
Vrhnika	26 750	321	293	28	-	-	51
Zagorje ob Savi	16 455	181	162	4	15	-	40
Maribor	18 755	12 866	11 778	70	787	231	1 129
Dravograd	13 750	165	160	-	5	-	9
Lenart	15 817	1 993	1 874	-	119	-	53
Maribor-Center	21 915	3 112	2 745	5	280	82	557
Maribor-Tabor	21 455	2 360	2 098	-	198	64	78
Maribor-Tezno	20 048	1 243	1 106	20	74	43	187
Ormož	15 000	30	30	-	-	-	-
Pluj	15 637	2 455	2 396	16	17	26	67
Radlje ob Dravi	19 600	98	88	14	9	-	28
Ravne na Koroškem	21 111	380	357	9	1	-	-
Slovenj Gradec	22 333	67	52	-	15	-	-
Slovenska Bistrica	19 653	963	872	19	56	16	89
Murska Sobota	19 174	2 857	2 481	38	297	41	254
Beltinci	18 000	54	54	-	-	-	4
Gornja Radgona	16 937	271	252	17	-	2	22
Lendava	14 857	208	208	-	-	-	25
Ljutomer	22 633	1 358	1 056	-	263	39	70
Murska Sobota	16 519	892	841	21	30	-	133
Petrovci-Šalovci	37 000	74	70	-	4	-	-
Novo mesto	19 375	2 170	2 018	36	97	19	222
Brežice	14 231	185	176	-	9	-	14
Črnomelj	22 143	155	142	-	13	-	114
Metlika	15 300	153	153	-	-	-	5
Novo mesto	20 306	731	702	5	18	6	13
Sevnica	19 789	752	696	-	43	13	68
Trebnje	22 000	22	22	-	-	-	3
Videm-Krško	24 571	172	127	31	14	-	5

Osební dohodki zaposlenih v socialnem zavarovanju in posredovanju dela

	Šte- vilo enot	Zaposleni in njihovi osebni dohodki po razponih												
		skupaj	do 10000	10001 do 15000	15001 do 20000	20001 do 25000	25001 do 30000	30001 do 40000	40001 do 50000	50001 do 60000	60001 do 80000	80001 do 100000	100001 do 120000	nad 120000
LR Slovenija	81	1 814	7	51	164	236	325	525	239	148	79	28	10	2
Celje	10	243	-	2	22	21	36	71	45	27	9	9	1	-
Celje	2	168	-	-	16	17	16	48	34	20	7	9	1	1
Laško	1	6	-	1	-	-	1	-	1	2	1	-	-	-
Mozirje	-	-	-	-	-	-	-	-	-	-	-	-	-	-
Slovenske Konjice	2	13	-	-	2	1	1	4	3	1	1	-	-	-
Šentjur pri Celju	-	-	-	-	-	-	-	-	-	-	-	-	-	-
Šmarje pri Jelšah	1	12	-	1	1	-	6	3	-	1	-	-	-	-
Šoštanj	2	27	-	-	-	2	7	12	4	2	-	-	-	-
Žalec	2	17	-	-	3	1	5	4	3	1	-	-	-	-
Gorica	8	105	-	4	10	25	14	31	10	6	4	1	-	-
Ajdovščina	2	12	-	-	4	-	2	3	1	1	1	-	-	-
Idrija	2	13	-	1	1	3	2	4	2	-	-	-	-	-
Nova Gorica	2	65	-	3	5	19	6	20	5	4	2	1	-	-
Tolmin	2	15	-	-	-	3	4	4	2	1	1	-	-	-
Koper	6	103	-	2	11	17	22	27	17	6	1	-	-	-
Hrpolje	-	-	-	-	-	-	-	-	-	-	-	-	-	-
Ilirska Bistrica	1	6	-	-	1	2	2	1	-	-	-	-	-	-
Izola	-	-	-	-	-	-	-	-	-	-	-	-	-	-
Koper	2	73	-	1	7	10	14	19	15	6	1	-	-	-
Piran	1	6	-	1	-	2	2	1	-	-	-	-	-	-
Postojna	2	18	-	-	3	3	4	6	2	-	-	-	-	-
Sežana	-	-	-	-	-	-	-	-	-	-	-	-	-	-
Kranj	10	190	2	5	17	33	28	70	16	14	5	-	-	-
Jesenice	3	59	-	4	5	11	9	21	5	4	-	-	-	-
Kranj	3	106	2	1	7	21	15	40	8	7	5	-	-	-
Radovljica	1	9	-	-	3	1	1	3	1	-	-	-	-	-
Škofja Loka	1	5	-	-	1	-	-	2	1	1	-	-	-	-
Tržič	2	11	-	-	1	-	3	4	1	2	-	-	-	-
Ljubljana	24	712	3	22	62	77	146	189	101	52	38	14	7	1
Cernica	2	14	-	1	1	1	3	6	1	-	1	-	-	-
Domžale	1	21	-	1	2	7	6	4	-	1	-	-	-	-
Grosuplje	2	12	-	-	1	1	3	5	2	-	-	-	-	-
Hrastnik	1	2	-	-	-	-	-	2	-	-	-	-	-	-
Kamnik	2	22	-	-	1	7	7	2	4	1	-	-	-	-
Kočevje	2	19	-	1	2	1	4	7	3	1	-	-	-	-
Litija	2	13	-	2	1	-	1	6	1	1	1	-	-	-

Osební dohodki zaposlenih v socialnem zavarovanju in posredovanju dela (nadaljevanje)

	Povprečni osebni dohodek na zaposlenega v din	Osební dohodki zaposlenih po osnovah v tisoč din					Osební dohodki zaposlenih v popolnem delovnem razmerju
		skupni osebni dohodki zaposlenih	osebni dohodek po osnovah za delovna mesta	osebni dohodek po drugih osnovah	drugi osebni dohodki	nadomestila za osebne dohodke	
LR Slovenija	35 515	64 424	53 755	6 411	3 057	1 201	3 177
Celje	38 407	9 333	6 032	2 394	575	332	534
Celje	40 042	6 727	4 107	1 873	426	321	445
Laško	44 167	265	179	64	22	-	-
Mozirje	-	-	-	-	-	-	-
Slovenske Konjice	37 231	484	396	-	77	11	15
Šentjur pri Celju	-	-	-	-	-	-	-
Šmarje pri Jelšah	31 083	373	298	75	-	-	-
Šoštanj	34 889	942	642	294	6	-	74
Žalec	31 882	542	410	88	44	-	-
Gorica	32 400	3 402	3 148	228	6	20	77
Ajdovščina	32 667	392	317	65	-	10	25
Idrija	29 615	385	385	-	-	-	16
Nova Gorica	32 154	2 090	1 911	163	6	10	36
Tolmin	35 667	535	535	-	-	-	-
Koper	33 786	3 480	3 135	43	208	94	276
Hrpolje	-	-	-	-	-	-	-
Ilirska Bistrica	26 000	156	156	-	-	-	3
Izola	-	-	-	-	-	-	-
Koper	34 110	2 490	2 202	43	190	55	211
Piran	52 667	316	277	-	-	39	47
Postojna	28 778	518	500	-	18	-	15
Sežana	-	-	-	-	-	-	-
Kranj	32 274	6 132	5 941	-	101	90	196
Jesenice	30 136	1 778	1 757	-	20	1	90
Kranj	33 255	3 525	3 401	-	50	74	26
Radovljica	29 000	261	252	-	-	9	22
Škofja Loka	34 400	172	160	-	12	-	17
Tržič	36 000	396	371	-	19	6	41
Ljubljana	36 312	25 854	21 926	2 106	1 458	364	1 117
Cerknica	32 286	452	373	69	10	-	-
Domžale	27 238	572	564	-	8	-	-
Grosuplje	33 167	398	351	47	-	-	6
Hrastnik	34 500	69	69	-	-	-	-
Kamnik	30 636	674	626	15	14	19	12
Kočevje	32 421	616	583	33	-	-	-
Litija	34 769	452	388	60	-	4	-

Osební dohodki zaposlenih v socialnem zavarovanju in posredovanju dela (nadaljevanje)

	Šte- vilo enot	Zaposleni in njihovi osebni dohodki po razponih												
		skupaj	do 10000	10001 do 15000	15001 do 20000	20001 do 25000	25001 do 30000	30001 do 40000	40001 do 50000	50001 do 60000	60001 do 80000	80001 do 100000	100001 do 120000	120000 in več
Ljubljana-Bežigrad	-	-	-	-	-	-	-	-	-	-	-	-	-	
Ljubljana-Center	3	519	3	11	52	47	97	138	81	43	34	8	5	-
Ljubljana-Moste-Polje	-	-	-	-	-	-	-	-	-	-	-	-	-	-
Ljubljana-Šiška	-	-	-	-	-	-	-	-	-	-	-	-	-	-
Ljubljana-Vič-Rudnik	1	16	-	-	-	-	4	1	1	1	1	6	2	1
Logatec	1	4	-	-	-	2	1	-	1	-	-	-	-	-
Medvode	-	-	-	-	-	-	-	-	-	-	-	-	-	-
Ribnica	1	6	-	-	-	-	2	3	-	1	-	-	-	-
Trbovlje	2	30	-	3	-	6	11	5	3	1	1	-	-	-
Vrhnika	2	20	-	1	2	4	6	4	1	2	-	-	-	-
Zagorje ob Savi	2	14	-	2	-	1	5	3	3	-	-	-	-	-
Maribor	7	249	1	14	24	25	48	71	33	18	11	3	-	1
Dravograd	1	10	-	-	1	-	1	2	2	3	-	1	-	-
Lenart	-	-	-	-	-	-	-	-	-	-	-	-	-	-
Maribor-Center	3	197	-	12	21	20	37	55	26	14	9	2	-	1
Maribor-Tabor	-	-	-	-	-	-	-	-	-	-	-	-	-	-
Maribor-Tezno	-	-	-	-	-	-	-	-	-	-	-	-	-	-
Ormož	-	-	-	-	-	-	-	-	-	-	-	-	-	-
Ptuj	2	38	1	2	2	5	10	13	4	1	-	-	-	-
Radlje ob Dravi	-	-	-	-	-	-	-	-	-	-	-	-	-	-
Ravne na Koroškem	-	-	-	-	-	-	-	-	-	-	-	-	-	-
Slovenj Gradec	-	-	-	-	-	-	-	-	-	-	-	-	-	-
Slovenska Bistrica	1	4	-	-	-	-	-	1	1	-	2	-	-	-
Murska Sobota	6	78	-	-	6	19	17	25	-	9	2	-	-	-
Beltinci	-	-	-	-	-	-	-	-	-	-	-	-	-	-
Gornja Radgona	1	10	-	-	-	3	3	3	-	1	-	-	-	-
Lendava	1	8	-	-	1	-	3	3	-	1	-	-	-	-
Ljutomer	2	12	-	-	1	1	3	5	-	1	1	-	-	-
Murska Sobota	2	48	-	-	4	15	8	14	-	6	1	-	-	-
Petrovci-Šalovci	-	-	-	-	-	-	-	-	-	-	-	-	-	-
Novo mesto	10	134	1	2	12	19	14	41	17	16	9	1	2	-
Brežice	2	18	1	1	3	4	4	3	1	1	-	-	-	-
Črnomelj	2	15	-	-	1	7	2	2	1	2	-	-	-	-
Metlika	-	-	-	-	-	-	-	-	-	-	-	-	-	-
Novo mesto	2	68	-	-	6	4	2	25	11	9	8	1	2	-
Sevnica	2	6	-	1	-	1	2	2	-	-	-	-	-	-
Trebnje	-	-	-	-	-	-	-	-	-	-	-	-	-	-
Videm Krško	2	27	-	-	2	3	4	9	4	4	1	-	-	-

Osebni dohodki zaposlenih v socialnem zavarovanju in posredovanju dela (nadaljevanje)

	Povprečni osebni dohodek na zaposlenega v din	Osebni dohodki zaposlenih po osnovah v tisoč din					Osebni dohodki zaposlenih v dopolnilnem delovnem razmerju
		skupni osebni dohodki zaposlenih	osebni dohodek po osnovah za delovna mesta	osebni dohodek po drugih osnovah	drugi osebni dohodki	nadomestila za osebne dohodke	
Ljubljana-Bežigrad	-	-	-	-	-	-	-
Ljubljana-Center	36 958	19 181	16 293	1 207	1 396	285	999
Ljubljana-Moste-Polje	-	-	-	-	-	-	-
Ljubljana-Šiška	-	-	-	-	-	-	-
Ljubljana-Vič-Rudnik	74 750	1 196	605	571	5	15	50
Logatec	28 500	114	114	-	-	-	-
Medvode	-	-	-	-	-	-	-
Ribnica	38 333	230	175	44	11	-	-
Trbovlje	29 467	884	805	50	6	23	8
Vrhnika	29 350	587	587	-	-	-	36
Zagorje ob Savi	30 643	429	393	10	8	18	6
Maribor	34 751	8 653	6 438	1 468	628	119	733
Dravograd	45 400	454	349	-	100	5	-
Lenart	-	-	-	-	-	-	-
Maribor-Center	34 822	6 860	5 026	1 222	498	114	709
Maribor-Tabor	-	-	-	-	-	-	-
Maribor-Tezno	-	-	-	-	-	-	-
Ormož	-	-	-	-	-	-	-
Ptuj	29 579	1 124	947	152	25	-	19
Radlje ob Dravi	-	-	-	-	-	-	-
Ravne na Koroškem	-	-	-	-	-	-	-
Slovenj Gradec	-	-	-	-	-	-	-
Slovenska Bistrica	53 750	215	116	94	5	-	5
Murska Sobota	31 821	2 482	2 371	58	-	53	47
Beltinci	-	-	-	-	-	-	-
Gornja Radgona	30 200	302	302	-	-	-	-
Lendava	31 750	254	254	-	-	-	-
Ljutomer	34 167	410	339	58	-	13	28
Murska Sobota	31 583	1 516	1 476	-	-	40	19
Petrovci-Šalovci	-	-	-	-	-	-	-
Novo mesto	37 970	5 088	4 764	114	81	129	197
Brežice	26 500	477	462	15	-	-	6
Črnomelj	30 000	450	430	-	-	20	-
Metlika	-	-	-	-	-	-	-
Novo mesto	43 809	2 979	2 705	92	73	109	181
Sevnica	28 167	169	154	7	8	-	1
Trebnje	-	-	-	-	-	-	-
Videm Krško	37 519	1 013	1 013	-	-	-	9

Osební dohodki zaposlenih v zdravstvu

	Šte- vilo enot	Zaposleni in njihovi osebni dohodki po razponih												
		skupaj	do 10000	10001 do 15000	15001 do 20000	20001 do 25000	25001 do 30000	30001 do 40000	40001 do 50000	50001 do 60000	60001 do 80000	80001 do 100000	100000 do 120000	nad 120000
LR Slovenija	241	17 238	345	651	2 400	2 592	2 493	3 579	1 926	1 001	1 080	500	326	345
Celje	29	2 543	20	89	576	506	380	528	162	71	83	51	34	46
Celje	11	1 508	2	51	413	284	202	312	90	38	48	26	19	23
Laško	5	134	-	10	19	34	18	26	11	3	6	2	3	2
Mozirje	1	34	-	4	4	8	3	7	1	3	3	1	-	-
Slovenske Konjice	1	41	-	1	4	3	5	15	6	1	2	1	2	1
Šentjur pri Celju	1	20	-	1	-	1	-	4	6	1	2	1	-	4
Šmarje pri Jelšah	4	334	-	3	52	70	68	74	19	16	12	10	3	7
Šoštanj	3	226	5	11	48	56	32	37	16	8	6	5	2	-
Žalec	3	246	13	8	36	50	52	53	13	1	4	5	2	9
Gorica	17	957	30	18	62	125	134	194	84	43	88	61	62	56
Ajdovščina	2	42	3	-	1	10	5	9	5	2	3	1	2	1
Idrija	3	203	-	5	13	28	54	68	14	8	6	3	3	1
Nova Gorica	8	633	20	9	35	67	69	108	57	31	74	56	56	51
Tolmin	4	79	7	4	13	20	6	9	8	2	5	1	1	3
Koper	21	1 144	26	51	161	234	170	251	108	54	38	19	16	16
Hrpolje	1	14	1	1	-	-	2	7	-	1	-	-	1	1
Ilirska Bistrica	1	30	-	1	1	1	4	8	9	1	2	2	-	1
Izola	4	131	8	27	25	17	13	19	10	7	4	1	-	-
Koper	7	655	15	17	95	161	102	132	57	32	18	9	13	4
Piran	1	30	-	2	1	3	2	9	6	-	3	3	1	-
Postojna	2	113	-	2	10	13	21	32	13	7	5	3	1	6
Sežana	5	171	2	1	29	39	26	44	13	6	6	1	-	4
Kranj	31	1 708	41	75	210	266	256	339	169	121	104	53	31	43
Jesenice	8	516	14	32	69	56	99	98	47	34	34	10	8	15
Kranj	10	806	19	20	88	128	107	150	93	74	58	30	18	21
Radovljica	7	216	2	7	26	43	39	52	18	6	10	8	2	3
Škofja Loka	3	118	5	15	26	36	-	23	3	2	-	3	2	3
Tržič	3	52	1	1	1	3	11	16	8	5	2	2	1	1
Ljubljana	63	5 555	48	198	429	634	766	1 391	850	430	494	174	77	69
Cerknica	2	31	-	1	2	1	8	6	1	2	3	2	2	3
Domžale	1	65	-	1	1	8	6	20	11	3	6	3	2	4
Grosuplje	3	73	-	-	4	3	14	20	14	7	5	3	3	-
Hrastnik	1	44	-	2	4	7	9	7	7	2	1	-	4	1
Kamnik	7	139	3	4	12	28	12	43	20	4	8	4	1	-
Kočevje	4	147	14	38	22	13	22	14	4	10	2	2	-	6
Litija	1	31	-	-	3	1	2	15	4	1	1	1	1	2

Osební dohodki zaposlenih v zdravstvu (nadaljevanje)

	Povprečni osebni dohodek na zaposlenega v din	Osební dohodki zaposlenih po osnovah v tisoč din					Osební dohodki zaposlenih v dopolnilnem delovnem razmerju
		skupni osebni dohodki zaposlenih	osebni dohodek po osnovah za delovna mesta	osebni dohodek po drugih osnovah	drugi osebni dohodki	nadomestila za osebne dohodke	
LR Slovenija	37 805	651 688	509 733	30 721	96 485	14 749	29 483
Celje	32 804	83 420	64 504	2 747	14 652	1 517	3 066
Celje	31 825	47 992	36 223	1 901	8 970	898	1 780
Laško	33 328	4 466	3 490	121	797	58	40
Mozirje	32 324	1 099	936	-	163	-	74
Slovenske Konjice	43 512	1 784	1 309	164	311	-	137
Šentjur pri Celju	64 350	1 287	688	391	208	-	30
Šmarje pri Jelšah	35 877	11 983	10 144	-	1 527	312	359
Šoštanj	29 133	6 584	5 434	-	961	189	299
Žalec	33 435	8 225	6 280	170	1 715	60	347
Gorica	51 222	49 119	44 321	56	4 135	607	1 048
Ajdovščina	40 714	1 710	972	20	700	18	40
Idrija	34 138	6 930	5 873	-	727	330	207
Nova gorica	59 671	37 772	35 514	-	2 131	227	733
Tolmin	34 266	2 707	2 062	36	577	32	68
Koper	33 510	38 335	30 963	780	5 586	1 006	1 129
Hrpolje	43 714	612	444	-	168	-	-
Ilirska Bistrica	45 467	1 364	1 050	-	314	-	70
Izola	26 366	3 454	2 562	595	78	219	80
Koper	32 270	21 137	17 611	44	2 840	642	470
Piran	44 466	1 334	1 092	-	220	22	96
Postojna	42 150	4 763	3 493	141	1 006	123	251
Sežana	33 164	5 671	4 711	-	960	-	162
Kranj	38 195	65 237	51 869	5 704	6 838	826	3 178
Jesenice	37 450	19 324	13 514	2 702	2 896	212	1 105
Kranj	40 355	32 526	27 814	2 739	1 557	416	1 309
Radovljica	35 097	7 581	6 162	-	1 275	144	239
Škofja Loka	30 644	3 616	2 716	190	663	47	292
Tržič	42 115	2 190	1 663	73	447	7	233
Ljubljana	40 179	223 195	180 654	7 240	32 197	3 104	14 982
Cerknica	53 710	1 665	1 069	-	594	2	112
Domžale	51 646	3 357	2 474	270	576	37	149
Grosuplje	43 055	3 143	2 143	-	992	8	249
Hrastnik	40 704	1 791	1 366	-	425	-	5
Kamnik	35 230	4 897	4 338	102	345	112	523
Kočevje	29 673	4 362	2 543	671	1 148	-	339
Litija	47 774	1 481	1 135	-	335	11	14

Osebni dohodki zaposlenih v zdravstvu (nadaljevanje)

	Šte- vilo enot	Zaposleni in njihovi osebni dohodki po razponih												
		skupaj	do 10000	10001 do 15000	15001 do 20000	20001 do 25000	25001 do 30000	30001 do 40000	40000 do 50000	50001 do 60000	60001 do 80000	80001 do 100000	100000 do 120000	120000 in več
Ljubljana-Bežigrad	5	205	-	9	31	34	30	47	23	11	9	4	-	7
Ljubljana-Center	19	3 644	15	112	275	448	511	895	596	278	362	92	40	20
Ljubljana-Moste-Polje	3	408	4	4	11	22	48	119	87	49	35	19	4	6
Ljubljana-Šiška	5	272	-	-	16	21	44	75	35	24	28	13	8	8
Ljubljana-Vič-Rudnik	3	164	4	2	12	7	16	42	26	16	11	19	4	5
Logatec	1	11	-	1	1	-	3	3	1	-	1	1	-	-
Medvode	-	24	-	-	2	3	5	8	2	2	1	-	-	1
Ribnica	-	-	-	-	-	-	-	-	-	-	-	-	-	-
Trbovlje	4	201	6	20	19	29	20	53	13	11	15	8	6	1
Vrhnika	1	35	-	1	5	2	2	12	4	2	4	-	1	2
Zagorje ob Savi	2	61	2	3	4	7	24	12	2	8	2	3	1	3
Maribor	44	3 107	24	59	592	429	416	535	369	212	199	106	82	84
Dravograd	-	-	-	-	-	-	-	-	-	-	-	-	-	-
Lenart	1	23	-	-	2	4	6	7	1	2	1	-	-	-
Maribor-Center	7	499	3	13	45	64	67	105	65	48	47	21	9	12
Maribor-Tabor	11	1 356	14	21	386	175	191	231	133	57	52	35	41	20
Maribor-Tezno	5	211	-	3	36	30	24	28	36	22	15	6	4	7
Ormož	3	104	1	6	31	15	20	13	7	3	4	1	-	3
Ptuj	6	444	-	7	70	99	71	97	43	12	19	8	9	9
Radlje ob Dravi	1	38	2	2	4	3	3	12	3	2	1	2	-	4
Ravne na Koroškem	3	122	2	5	13	22	23	16	16	13	5	1	1	5
Slovenj Gradec	3	254	1	1	4	15	9	20	41	50	49	28	17	19
Slovenska Bistrica	4	56	1	1	1	2	2	6	24	3	6	4	1	5
Murska Sobota	13	1 171	130	109	165	222	188	151	90	36	37	11	11	21
Beltinci	1	17	-	1	1	9	-	4	2	-	-	-	-	-
Gornja Radgona	4	647	109	52	72	123	123	71	46	19	19	2	4	7
Lendava	1	45	-	1	4	3	7	14	6	5	1	1	-	3
Ljutomer	2	48	-	3	2	2	7	9	10	4	4	-	2	5
Murska Sobota	4	404	21	51	285	82	51	53	22	8	13	8	5	5
Petrovci-Šalovci	1	10	-	1	11	3	-	-	4	-	-	-	-	1
Novo mesto	23	1 053	26	52	210	176	183	190	94	34	37	25	16	10
Brežice	4	209	4	1	43	45	29	45	18	7	5	6	5	1
Črnomelj	1	33	-	-	3	5	8	7	4	-	3	-	2	1
Metlika	2	79	11	25	18	7	5	5	4	-	2	1	1	-
Novo mesto	10	632	10	24	132	115	127	106	57	17	22	15	4	3
Sevnica	2	29	-	1	5	-	3	6	4	2	3	1	2	2
Trebnje	1	13	-	-	1	1	2	4	2	1	1	-	1	-
Videm Krško	3	58	1	1	8	3	9	17	5	7	1	2	1	3

Osebni dohodki zaposlenih v zdravstvu (nadaljevanje)

	Povprečni osebni dohodek na zaposlenega v din	Osebni dohodki zaposlenih po osnovah v tisoč din					Osebni dohodki zaposlenih v dopolnilnem delovnem razmerju
		skupni osebni dohodki zaposlenih	osebni dohodek po osnovah za delovna mesta	osebni dohodek po drugih osnovah	drugi osebni dohodki	nadomestila za osebne dohodke	
Ljubljana-Bežigrad	36 522	7 487	5 538	806	973	170	115
Ljubljana-Center	39 335	143 336	122 658	3 276	16 568	834	9 388
Ljubljana-Moste-Polje	44 716	18 244	14 054	-	3 444	746	539
Ljubljana-Šiška	46 184	12 562	8 783	15	3 162	602	1 666
Ljubljana-Vič-Rudnik	48 250	7 913	5 573	919	1 347	74	772
Logatec	38 727	426	346	-	80	-	15
Medvode	37 709	905	591	-	173	141	209
Ribnica	-	-	-	-	-	-	-
Trbovlje	36 995	7 436	5 260	1 017	884	275	632
Vrhnika	46 200	1 617	1 167	164	273	13	26
Zagorje ob Savi	42 180	2 573	1 616	-	878	79	229
Maribor	39 899	123 967	83 798	10 374	26 695	3 100	4 408
Dravograd	-	-	-	-	-	-	-
Lenart	32 478	747	683	27	37	-	42
Maribor-Center	42 551	21 233	15 337	1 411	3 690	795	985
Maribor-Tabor	34 844	47 248	33 966	15	11 079	2 188	1 141
Maribor-Tezno	42 028	8 868	4 556	633	3 591	88	416
Ormož	31 462	3 272	2 627	-	643	2	220
Ptuj	35 473	15 750	12 894	152	2 687	17	751
Radlje ob Dravi	46 263	1 758	991	140	627	-	60
Ravne na Koroškem	38 057	4 643	3 774	115	744	10	198
Slovenj Gradec	67 134	17 052	7 102	7 318	2 632	-	519
Slovenska Bistrica	60 643	3 396	1 868	563	965	-	76
Murska Sobota	29 285	34 293	25 236	1 377	3 481	4 199	589
Beltinci	27 412	466	433	-	33	-	142
Gornja Radgona	26 711	17 282	12 185	227	805	4 065	282
Lendava	43 689	1 966	1 374	-	566	26	47
Ljutomer	54 396	2 611	1 467	474	587	83	88
Murska Sobota	28 426	11 484	9 310	676	1 473	25	30
Petrovci-Šalovci	48 400	484	467	-	17	-	-
Novo mesto	32 405	34 122	28 388	2 443	2 901	390	1 083
Brežice	32 833	6 862	5 685	23	1 080	74	247
Črnomelj	41 818	1 380	1 022	-	358	-	59
Metlika	21 494	1 698	1 698	-	-	-	12
Novo mesto	31 136	19 678	16 630	2 420	420	208	445
Sevnica	50 207	1 456	984	-	472	-	47
Trebnje	44 077	573	518	-	55	-	80
Videm Krško	42 672	2 475	1 851	-	516	108	193

Osební dohodki zaposlenih v lekarnah

	Šte- vilo enot	Zaposleni in njihovi osebni dohodki po razponih												
		skupaj	do 10000	10001 do 15000	15001 do 20000	20001 do 25000	25001 do 30000	30001 do 40001	40001 do 50001	50001 do 60001	60001 do 80000	80001 do 100000	100000 do 120000	nad 120000
LR Slovenija	87	754	9	18	70	50	74	112	117	69	96	82	26	31
Celje	11	88	-	6	11	2	15	14	11	6	9	12	2	-
Celje	2	38	-	1	2	1	6	5	10	2	3	8	-	-
Laško	1	4	-	1	1	-	-	1	-	-	-	-	1	-
Mozirje	1	5	-	-	-	-	2	1	-	1	-	1	-	-
Slovenske Konjice	1	4	-	-	1	-	1	1	-	-	-	-	1	-
Šentjur pri Celju	1	4	-	-	1	-	1	-	-	-	-	2	-	-
Šmarje pri Jelšah	1	7	-	-	2	-	1	2	-	-	2	-	-	-
Šoštanj	2	13	-	-	2	1	2	3	-	3	1	1	-	-
Zalec	2	13	-	4	2	-	2	1	1	-	3	-	-	-
Gorica	12	52	2	3	3	5	7	7	6	2	8	6	2	1
Ajdovščina	2	10	-	-	-	-	3	-	1	-	3	2	1	-
Idrija	1	6	-	-	1	-	-	2	1	-	1	-	1	-
Nova Gorica	5	22	1	1	-	4	4	3	2	2	2	2	-	1
Tolmin	4	14	1	2	2	1	-	2	2	-	2	2	-	-
Koper	7	46	-	-	4	7	5	6	8	3	10	2	1	-
Hrpelje	-	-	-	-	-	-	-	-	-	-	-	-	-	-
Ilirska Bistrica	1	6	-	-	-	1	1	2	-	1	1	-	-	-
Izola	1	5	-	-	-	1	-	1	1	1	1	-	-	-
Koper	1	11	-	-	-	1	-	1	3	-	6	-	-	-
Piran	1	8	-	-	1	3	-	1	-	1	1	-	1	-
Postojna	2	8	-	-	-	1	3	1	2	-	-	1	-	-
Sežana	1	8	-	-	3	-	1	-	2	-	1	1	-	-
Kranj	6	77	1	2	5	9	6	11	11	8	14	5	4	1
Jesenice	1	18	-	-	2	3	-	3	3	2	2	1	2	-
Kranj	1	30	-	1	2	2	4	3	5	3	7	3	-	-
Radovljica	2	15	-	1	1	1	1	5	1	2	2	1	-	-
Škofja Loka	1	9	1	-	-	1	1	-	1	1	2	-	1	1
Tržič	1	5	-	-	-	2	-	-	1	-	1	-	1	-
Ljubljana	22	218	1	2	13	14	19	38	45	26	27	24	9	-
Cerknica	1	3	-	-	1	-	-	-	-	1	-	1	-	-
Domžale	1	4	-	-	-	-	-	1	-	2	-	-	1	-
Grosuplje	-	-	-	-	-	-	-	-	-	-	-	-	-	-
Hrastnik	1	4	-	-	1	1	-	1	1	-	-	-	-	-
Kamnik	1	9	-	-	-	-	1	5	1	1	-	1	-	-
Kočevje	1	6	-	-	-	1	1	2	-	-	1	-	1	-
Litija	1	3	-	-	1	-	-	-	1	-	-	1	-	-

Osební dohodki zaposlenih v lekarnah (nadaljevanje)

	Povprečni osebni dohodek na zaposlenega v din	Osební dohodki zaposlenih po osnovah v tisoč din					Osební dohodki zaposlenih v dopolnilnem delovnem razmerju
		skupni osebni dohodki zaposlenih	osebni dohodek po osnovah za delovna mesta	osebni dohodek po drugih osnovah	drugi osebni dohodki	nadomestila za osebne dohodke	
LR Slovenija	52 837	39 839	28 079	6 963	4 343	454	1 335
Celje	44 034	3 875	3 191	172	445	67	112
Celje	48 263	1 834	1 571	104	92	67	-
Laško	41 250	165	129	-	36	-	36
Mozirje	44 600	223	180	-	43	-	4
Slovenske Konjice	46 250	185	149	-	36	-	62
Šentjur pri Celju	54 000	216	149	27	40	-	10
Šmarje pri Jelšah	40 143	281	233	-	48	-	-
Šoštanj	42 077	547	416	41	90	-	-
Žalec	32 615	424	364	-	60	-	-
Gorica	47 942	2 493	2 058	36	340	59	148
Ajdovščina	64 200	642	622	20	-	-	10
Idrija	52 333	314	203	-	82	29	10
Nova Gorica	43 864	965	866	16	65	18	118
Tolmin	40 857	572	367	-	193	12	10
Koper	45 173	2 078	1 742	48	239	49	84
Hrpolje	-	-	-	-	-	-	-
Ilirska Bistrica	40 000	240	200	-	40	-	-
Izola	47 800	239	212	-	27	-	-
Koper	55 727	613	613	-	-	-	34
Piran	42 250	338	231	32	75	-	-
Postojna	40 500	324	257	-	67	-	9
Sežana	40 500	324	229	16	30	49	41
Kranj	49 779	3 833	2 973	162	661	37	106
Jesenice	49 389	889	547	96	235	11	12
Kranj	48 800	1 464	1 250	50	142	22	66
Radovljica	44 333	665	594	-	71	-	-
Škofja Loka	59 667	537	403	16	114	4	28
Tržič	55 600	278	179	-	99	-	-
Ljubljana	50 317	10 969	9 308	671	831	159	510
Cerknica	59 333	178	134	-	44	-	21
Domžale	61 750	247	211	-	36	-	9
Grosuplje	-	-	-	-	-	-	-
Hrastnik	24 000	96	96	-	-	-	-
Kamnik	44 333	399	323	27	28	21	-
Kočevje	49 833	299	225	-	74	-	-
Litija	53 667	161	118	-	43	-	34

Osební dohodki zaposlenih v lekarnah (nadaljevanje)

	Šte- vilo enot	Zaposleni in njihovi osebni dohodki po razponih												
		skupaj	do 10000	10001 do 15000	15001 do 20000	20001 do 25000	25001 do 30000	30001 do 40000	40001 do 50000	50001 do 60000	60001 do 80000	80001 do 100000	100001 do 120000	120000 in več
Ljubljana-Bežigrad	1	8	-	-	1	-	1	2	2	1	1	-	-	-
Ljubljana-Center	6	119	-	-	4	7	5	15	33	14	18	17	6	-
Ljubljana-Moste-Polje	2	12	-	-	1	-	2	2	1	3	1	2	-	-
Ljubljana-Šiška	2	17	1	-	1	1	1	7	1	3	2	-	-	-
Ljubljana-Vič-Rudnik	1	7	-	-	1	1	-	-	3	1	1	-	-	-
Logatec	1	4	-	2	-	-	-	1	-	-	-	1	-	-
Medvode	-	-	-	-	-	-	-	-	-	-	-	-	-	-
Ribnica	-	-	-	-	-	-	-	-	-	-	-	-	-	-
Trbovlje	1	10	-	-	1	2	3	-	2	-	1	1	-	-
Vrhnika	1	3	-	-	-	-	2	-	-	-	1	-	-	-
Zagorje ob Savi	1	9	-	-	1	1	3	2	-	-	1	-	1	-
Maribor	17	178	3	2	20	8	14	23	19	20	20	26	6	17
Dravograd	-	-	-	-	-	-	-	-	-	-	-	-	-	-
Lenart	1	6	-	-	1	1	1	-	1	1	-	1	-	-
Maribor-Center	4	91	1	1	2	2	4	9	13	10	14	15	5	15
Maribor-Tabor	3	18	-	-	3	2	3	4	-	1	3	2	-	-
Maribor-Tezno	1	4	-	-	1	-	1	-	-	1	1	-	-	-
Ormož	1	8	2	1	1	-	-	1	1	-	1	1	-	-
Ptuj	1	22	-	-	4	-	3	5	3	3	1	2	-	1
Radlje ob Dravi	1	6	-	-	3	1	-	-	1	-	-	1	-	-
Ravne na Koroškem	3	10	-	-	2	1	1	2	-	2	-	1	1	-
Slovenj Gradec	1	9	-	-	3	1	1	1	-	1	-	2	-	-
Slovenska Bistrica	1	4	-	-	-	-	-	1	-	1	-	1	-	1
Murska Sobota	5	38	2	-	3	2	4	1	6	2	3	4	-	11
Beltinci	1	4	1	-	-	-	1	1	-	-	-	1	-	-
Gornja Radgona	1	15	-	-	-	-	1	-	-	-	2	2	-	10
Lendava	1	6	-	-	1	1	1	-	1	1	-	1	-	-
Ljutomer	1	6	-	-	1	-	1	-	3	-	1	-	-	-
Murska Sobota	1	7	1	-	1	1	-	-	2	1	-	-	-	-
Petrovci-Šalovci	-	-	-	-	-	-	-	-	-	-	-	-	-	-
Novo mesto	7	57	-	3	11	3	4	12	11	2	5	3	2	1
Brežice	1	8	-	-	1	-	1	2	2	-	1	1	-	-
Črnomelj	1	5	-	-	1	-	-	3	-	-	-	1	-	-
Metlika	1	4	-	-	1	-	-	1	1	-	-	1	-	-
Novo mesto	1	11	-	-	-	2	1	3	2	1	1	-	1	-
Sevnica	1	16	-	3	4	-	2	-	4	-	1	-	1	1
Trebnje	1	5	-	-	2	-	-	3	-	-	-	-	-	-
Videm Krško	1	8	-	-	2	1	-	-	2	1	2	-	-	-

Osební dohodki zaposlenih v lekarnah (nadaljevanje)

	Povprečni osebni dohodek na zaposlenega v din	Osební dohodki zaposlenih po osnovah v tisoč din					Osební dohodki zaposlenih v dopolnilnem delovnem razmerju
		skupni osebni dohodki zaposlenih	osebni dohodek po osnovah za delovna mesta	osebni dohodek po drugih osnovah	drugi osebni dohodki	nadomestila za osebne dohodke	
Ljubljana-Bežigrad	44 750	358	358	-	-	-	-
Ljubljana-Center	55 546	6 610	5 639	549	335	87	395
Ljubljana-Moste-Polje	49 917	599	506	27	61	5	-
Ljubljana-Šiška	39 471	671	560	40	35	36	-
Ljubljana-Vič-Rudnik	44 571	312	304	-	-	8	-
Logatec	37 500	150	128	12	10	-	10
Medvode	-	-	-	-	-	-	-
Ribnica	-	-	-	-	-	-	-
Trbovlje	39 300	393	340	-	53	-	-
Vrhnika	40 000	120	92	16	12	-	15
Zagorje ob Savi	41 778	376	274	-	100	2	26
Maribor	60 157	10 708	5 685	3 879	1 090	54	284
Dravograd	-	-	-	-	-	-	-
Lenart	43 667	262	220	25	-	17	-
Maribor-Center	75 846	6 902	2 590	3 823	454	35	48
Maribor-Tabor	41 500	747	640	-	105	2	73
Maribor-Tezno	43 000	172	158	-	14	-	26
Ormož	35 000	280	227	-	53	-	-
Ptuj	44 000	968	829	-	139	-	-
Radlje ob Dravi	34 667	208	178	-	30	-	12
Ravne na Koroškem	46 800	468	399	-	69	-	75
Slovenj Gradec	41 222	371	297	-	74	-	-
Slovenska Bistrica	82 500	330	147	31	152	-	50
Murska Sobota	91 553	3 479	1 300	1 813	342	24	33
Beltinci	38 500	154	129	-	25	-	15
Gornja Radgona	166 000	2 490	484	1 788	211	7	18
Lendava	43 667	262	220	25	-	17	-
Ljutomer	41 000	246	212	-	34	-	-
Murska Sobota	46 714	327	255	-	72	-	-
Petrovci-Šaovci	-	-	-	-	-	-	-
Novo mesto	42 175	2 404	1 822	182	395	5	58
Brežice	47 125	377	293	-	84	-	-
Črnomelj	42 600	213	171	-	42	-	-
Metlika	47 750	191	142	-	49	-	-
Novo mesto	44 091	485	379	104	2	-	23
Sevnica	40 000	640	440	63	132	5	9
Trebnje	29 200	146	96	15	35	-	26
Videm Krško	44 000	352	301	-	51	-	-

Osební dohodki zaposlenih v državnih organih
(Zvezni, republiški, okrajni in občinski organi)

	Šte- vilo enot	Zaposleni in njihovi osebni dohodki po razponih												
		skupaj	do 10000	10001 do 15000	15001 do 20000	20001 do 25000	25001 do 30000	30001 do 40000	40001 do 50000	50001 do 60000	60001 do 80000	80001 do 100000	100001 do 120000	nad 120000
LR Slovenija	160	9 068	41	549	1 299	1 513	1 429	2083	1 074	620	391	45	20	4
Celje	15	918	11	39	77	90	113	259	141	104	69	10	5	-
Celje	7	316	2	11	16	19	41	92	52	51	29	2	1	-
Laško	1	57	-	-	1	1	3	10	8	21	8	3	2	-
Mozirje	1	73	5	5	9	13	9	21	11	-	-	-	-	-
Slovenske Konjice	2	85	3	14	13	15	14	15	6	2	2	1	-	-
Šentjur pri Celju	1	73	-	3	7	8	14	27	6	4	4	-	-	-
Šmarje pri Jelšah	1	111	1	2	12	17	3	36	25	6	8	1	-	-
Šoštanj	1	90	-	3	2	8	9	24	12	11	16	3	2	-
Žalec	1	113	-	1	17	9	20	34	21	9	2	-	-	-
Gorica	11	670	3	43	157	97	110	138	70	30	21	1	-	-
Ajdovščina	1	63	1	4	19	7	10	18	3	1	-	-	-	-
Idrija	2	84	-	1	9	1	21	18	21	5	8	-	-	-
Nova Gorica	7	401	1	23	104	66	58	77	42	18	11	1	-	-
Tolmin	1	122	1	15	25	23	21	25	4	6	2	-	-	-
Koper	17	773	4	49	105	153	140	175	80	34	28	3	1	1
Hrpolje	1	44	-	5	10	10	9	5	3	2	-	-	-	-
Ilirska Bistrica	1	78	-	14	23	13	10	8	7	3	-	-	-	-
Izola	2	51	-	2	5	7	7	17	7	2	4	-	-	-
Koper	5	276	3	14	24	45	37	80	35	16	17	3	1	1
Piran	2	81	-	1	4	15	25	18	10	2	6	-	-	-
Postojna	2	76	1	2	14	26	11	9	10	3	-	-	-	-
Sežana	4	167	-	11	25	37	41	38	8	6	1	-	-	-
Kranj	13	734	5	39	98	100	120	177	91	45	39	15	4	1
Jesenice	3	172	5	6	31	28	41	51	-	2	8	-	-	-
Kranj	5	302	-	14	38	31	35	69	41	29	26	14	4	1
Radovljica	2	107	-	10	12	17	17	24	26	-	1	-	-	-
Škofja Loka	2	94	-	7	15	14	18	17	13	7	2	1	-	-
Tržič	1	59	-	2	2	10	9	16	11	7	2	-	-	-
Ljubljana	61	3 046	8	136	335	476	496	735	407	271	161	9	10	2
Cerknica	1	67	-	11	8	20	13	9	4	2	-	-	-	-
Domžale	1	81	-	2	5	11	20	22	14	6	1	-	-	-
Grosuplje	1	74	-	6	7	21	16	6	5	6	5	-	1	1
Hrastnik	1	49	-	5	8	10	13	7	3	2	1	-	-	-
Kamnik	1	92	-	7	10	13	19	19	14	8	2	-	-	-
Kočevje	2	87	-	6	11	16	14	30	7	1	1	1	-	-
Litija	1	76	-	13	11	11	16	14	7	3	1	-	-	-

Osební dohodki zaposlenih v državnih organih (nadaljevanje)

	Povprečni osebni dohodek na zaposlenega v din	Osební dohodki zaposlenih po osnovah v tisoč din					Osební dohodki zaposlenih v popolnem delovnem razmerju
		skupni osebni dohodki zaposlenih	osebni dohodek po osnovah za delovna mesta	osebni dohodek po drugih osnovah	drugi osebni dohodki	nadomestila za osebne dohodke	
LR Slovenija	32 111	291 190	263 536	5 796	18 350	3 508	11 828
Celje	37 175	34 127	30 827	2 054	964	282	987
Celje	39 465	12 471	11 910	-	514	47	476
Laško	53 912	3 073	3 022	-	51	-	186
Mozirje	27 589	2 014	1 928	-	86	-	10
Slovenske Konjice	26 565	2 258	2 119	-	139	-	-
Šentjur pri Celju	33 616	2 454	1 145	1 240	69	-	5
Šmarje pri Jelšah	36 378	4 038	3 981	-	-	57	96
Šoštanj	44 256	3 983	3 760	-	45	178	43
Žalec	33 947	3 836	2 962	814	60	-	171
Gorica	29 504	19 768	17 843	1 186	558	181	347
Ajdovščina	26 032	1 640	1 427	-	179	34	46
Idrija	38 988	3 275	2 131	1 144	-	-	42
Nova Gorica	29 037	11 644	11 210	42	273	119	259
Tolmin	26 303	3 209	3 075	-	106	28	-
Koper	30 475	23 557	19 937	1	2 863	756	399
Hrpolje	25 341	1 115	954	-	101	60	60
Ilirska Bistrica	24 051	1 876	1 763	-	113	-	51
Izola	33 765	1 722	1 363	1	299	59	127
Koper	34 489	9 519	7 487	-	1 688	344	63
Piran	32 951	2 669	2 399	-	255	15	60
Postojna	27 053	2 056	1 820	-	139	97	19
Sežana	27 545	4 600	4 151	-	268	181	19
Kranj	34 089	25 021	22 537	400	1 804	280	923
Jesenice	27 930	4 804	4 534	-	156	114	240
Kranj	39 228	11 847	10 689	400	657	101	356
Radovljica	30 869	3 303	2 905	-	370	28	115
Škofja Loka	31 564	2 967	2 356	-	574	37	100
Tržič	35 593	2 100	2 053	-	47	-	112
Ljubljana	33 988	103 528	94 706	1 044	6 721	1 057	5 087
Cerknica	25 045	1 678	1 519	-	159	-	60
Domžale	33 420	2 707	2 404	-	303	-	-
Grosuplje	32 851	2 431	2 103	-	328	-	176
Hrastnik	27 184	1 332	1 196	-	135	1	20
Kamnik	30 217	2 780	2 502	-	236	42	53
Kočevje	29 448	2 562	2 337	4	98	123	15
Litija	27 105	2 060	1 853	-	207	-	32

Osební dohodki zaposlenih v državnih organih (nadaljevanje)

	Šte- vilo enot	Zaposleni in njihovi osebni dohodki po razponih												
		skupaj	do 10000	10001 do 15000	15001 do 20000	20001 do 25000	25001 do 30000	30001 do 40000	40001 do 50000	50001 do 60000	60001 do 80000	80001 do 100000	100001 do 120000	120000 in več
Ljubljana-Bežigrad	3	163	3	5	7	8	7	35	33	31	27	-	7	-
Ljubljana-Center	38	1 554	-	42	201	220	239	375	209	161	99	6	1	1
Ljubljana-Moste-Polje	3	175	-	15	22	23	33	48	22	8	4	-	-	-
Ljubljana-Šiška	1	135	-	6	19	25	23	32	9	14	6	-	1	-
Ljubljana-Vič-Rudnik	1	172	-	8	11	33	25	46	41	-	6	2	-	-
Logatec	1	46	-	2	2	14	10	12	4	2	-	-	-	-
Medvode	1	31	-	2	3	6	7	7	1	5	-	-	-	-
Ribnica	1	47	-	2	4	18	11	10	2	-	-	-	-	-
Trbovlje	2	79	-	3	3	10	18	23	10	10	2	-	-	-
Vrhnika	1	55	-	-	2	9	5	26	6	6	1	-	-	-
Zagorje ob Savi	1	63	5	1	1	8	7	14	16	6	5	-	-	-
Maribor	19	1 602	4	113	243	302	277	345	189	80	44	5	-	-
Dravograd	1	33	1	12	4	2	5	5	3	1	-	-	-	-
Lenart	1	78	2	23	18	7	16	5	4	3	-	-	-	-
Maribor-Center	7	602	1	18	88	124	118	108	79	40	23	3	-	-
Maribor-Tabor	1	117	-	6	21	32	19	26	12	-	1	-	-	-
Maribor-Tezno	1	134	-	15	21	33	23	31	4	6	1	-	-	-
Ormož	1	72	-	4	7	10	16	25	6	3	1	-	-	-
Ptuj	2	229	-	-	3	19	31	83	55	20	16	2	-	-
Radlje ob Dravi	1	82	-	3	23	16	12	17	6	3	2	-	-	-
Ravne na Koroškem	1	66	-	4	14	16	15	12	3	2	-	-	-	-
Slovenj Gradec	2	83	-	11	19	23	8	13	9	-	-	-	-	-
Slovenska Bistrica	1	106	-	17	25	20	14	20	8	2	-	-	-	-
Murska Sobota	13	535	2	53	90	123	98	105	31	23	9	1	-	-
Beltinci	1	33	-	6	7	3	7	8	1	1	-	-	-	-
Gornja Radgona	3	124	-	24	33	27	20	14	3	3	-	-	-	-
Lendava	1	69	2	12	16	13	16	9	-	1	-	-	-	-
Ljutomer	2	73	-	7	11	22	15	15	1	2	-	-	-	-
Murska Sobota	5	196	-	3	18	44	30	52	23	16	9	1	-	-
Petrovci-Šalovci	1	40	-	1	5	14	10	7	3	-	-	-	-	-
Novo mesto	11	790	4	77	194	172	75	149	65	33	20	1	-	-
Brežice	2	122	2	10	52	28	-	16	11	2	1	-	-	-
Črnomelj	1	75	-	3	17	14	14	16	7	2	2	-	-	-
Metlika	1	37	-	6	11	4	6	8	-	2	-	-	-	-
Novo mesto	4	283	1	21	48	47	22	78	28	23	14	1	-	-
Sevnica	1	88	1	14	21	34	9	3	4	1	1	-	-	-
Trebnje	1	91	-	14	35	21	7	6	6	2	-	-	-	-
Videm Krško	1	94	-	9	10	24	17	22	9	1	2	-	-	-

Osebni dohodki zaposlenih v državnih organih (nadaljevanje)

	Povprečni osebni dohodek na zaposlenega v din	Osebni dohodki zaposlenih po osnovah v tisoč din					Osebni dohodki zaposlenih v dopolnilnem delovnem razmerju
		skupni osebni dohodki zaposlenih	osebni dohodek po osnovah za delovna mesta	osebni dohodek po drugih osnovah	drugi osebni dohodki	nadomestila za osebne dohodke	
Ljubljana-Bežigrad	46 902	7 645	7 237	215	180	13	266
Ljubljana-Center	34 926	54 275	49 858	564	3 313	540	3 513
Ljubljana-Moste-Polje	30 537	5 344	4 598	-	689	57	214
Ljubljana-Šiška	32 652	4 408	3 782	-	518	108	-
Ljubljana-Vič-Rudnik	33 436	5 751	5 260	56	401	34	289
Logatec	29 304	1 348	1 293	-	55	-	143
Medvode	32 355	972	833	-	42	97	87
Ribnica	26 745	1 257	1 190	10	57	-	33
Trbovlje	35 013	2 766	2 637	129	-	-	177
Vrhnika	34 836	1 916	1 916	-	-	-	9
Zagorje ob Savi	36 444	2 296	2 188	66	-	42	-
Maribor	30 414	48 724	43 481	275	4 025	943	2 888
Dravograd	23 515	776	697	-	63	16	19
Lenart	22 026	1 718	1 594	-	-	124	21
Maribor-Center	32 070	19 306	15 913	275	2 513	605	1 824
Maribor-Tabor	27 197	3 182	3 014	-	33	135	363
Maribor-Tezno	26 530	3 555	3 183	-	372	-	118
Ormož	31 194	2 246	2 172	-	60	14	43
Ptuj	39 926	9 143	9 043	-	100	-	192
Radlje ob Dravi	28 244	2 316	1 956	-	325	35	65
Ravne na Koroškem	26 500	1 749	1 577	-	172	-	50
Slovenj Gradec	25 024	2 077	1 919	-	144	14	94
Slovenska Bistrica	25 057	2 656	2 413	-	243	-	99
Murska Sobota	27 563	14 746	14 198	351	197	-	585
Beltinci	25 333	836	836	-	-	-	81
Gornja Radgona	22 758	2 822	2 771	-	51	-	105
Lendava	22 580	1 558	1 523	-	35	-	206
Ljutomer	25 685	1 875	1 835	-	40	-	36
Murska Sobota	33 653	6 596	6 174	351	71	-	157
Petrovci-Šalovci	26 475	1 059	1 059	-	-	-	-
Novo mesto	27 492	21 719	20 007	485	1 218	9	612
Brežice	23 328	2 846	2 368	425	53	-	4
Črnomelj	29 320	2 199	2 002	-	197	-	65
Metlika	25 865	957	880	-	77	-	25
Novo mesto	31 929	9 036	8 364	60	612	-	402
Sevnica	22 341	1 966	1 927	-	39	-	8
Trebnje	22 604	2 057	1 965	-	92	-	61
Videm Krško	28 277	2 658	2 501	-	148	9	47

Osební dohodki zaposlenih v občinskih organih

	Šte- vilo enot	Zaposleni in njihovi osebni dohodki po razponih												
		skupaj	do 10000	10001 do 15000	15001 do 20000	20001 do 25000	25001 do 30000	30001 do 40000	40001 do 50000	50001 do 60000	60001 do 80000	80001 do 100000	100001 do 120000	nad 120000
LR Slovenija	80	6 354	29	461	922	1 132	1042	1 437	735	359	198	20	17	2
Celje	10	769	11	38	62	78	93	219	125	79	49	10	5	-
Celje	2	167	2	10	1	7	21	52	36	26	9	2	1	-
Laško	1	57	-	-	1	1	3	10	8	21	8	3	2	-
Mozirje	1	73	5	5	9	13	9	21	11	-	-	-	-	-
Slovenske Konjice	2	85	3	14	13	15	14	15	6	2	2	1	-	-
Šentjur pri Celju	1	73	-	3	7	8	14	27	6	4	4	-	-	-
Šmarje pri Jelšah	1	111	1	2	12	17	3	36	25	6	8	1	-	-
Šoštanj	1	90	-	3	2	8	9	24	12	11	16	3	2	-
Žalec	1	113	-	1	17	9	20	34	21	9	2	-	-	-
Gorica	6	464	2	32	87	61	87	107	54	19	15	-	-	-
Ajdovščina	1	63	1	4	19	7	10	18	3	1	-	-	-	-
Idrija	2	84	-	1	9	1	21	18	21	5	8	-	-	-
Nova Gorica	2	195	-	12	34	30	35	46	26	7	5	-	-	-
Tolmin	1	122	1	15	25	23	21	25	4	6	2	-	-	-
Koper	9	540	1	38	86	115	94	109	55	24	16	2	-	-
Hrpolje	1	44	-	5	10	10	9	5	3	2	-	-	-	-
Ilirska Bistrica	1	78	-	14	23	13	10	8	7	3	-	-	-	-
Izola	1	50	-	2	5	7	6	17	7	2	4	-	-	-
Koper	1	139	-	6	14	30	21	37	16	8	5	2	-	-
Piran	1	74	-	1	4	12	22	18	9	2	6	-	-	-
Postojna	2	76	1	2	14	26	11	9	10	3	-	-	-	-
Sežana	2	79	-	8	16	17	15	15	3	4	1	-	-	-
Kranj	7	553	-	30	74	91	101	138	74	25	14	2	3	1
Jesenice	2	110	-	5	15	20	26	34	-	2	8	-	-	-
Kranj	1	185	-	6	31	30	31	47	25	9	1	1	3	1
Radovljica	1	105	-	10	11	17	17	24	25	-	1	-	-	-
Škofja Loka	2	94	-	7	15	14	18	17	13	7	2	1	-	-
Tržič	1	59	-	2	2	10	9	16	11	7	2	-	-	-
Ljubljana	20	1 596	5	90	143	294	274	385	205	127	61	2	9	1
Cerknica	1	67	-	11	8	20	13	9	4	2	-	-	-	-
Domžale	1	81	-	2	5	11	20	22	14	6	1	-	-	-
Grosuplje	1	74	-	6	7	21	16	6	5	6	5	-	1	1
Hrastnik	1	49	-	5	8	10	13	7	3	2	1	-	-	-
Kamnik	1	92	-	7	10	13	19	19	14	8	2	-	-	-
Kočevje	1	85	-	6	11	15	14	30	7	1	1	-	-	-
Litija	1	76	-	13	11	11	16	14	7	3	1	-	-	-

Osebni dohodki zaposlenih v občinskih organih (nadaljevanje)

	Povprečni osebni dohodek na zaposlenega v din	Osebni dohodki zaposlenih po osnovah v tisoč din					Osebni dohodki zaposlenih v popolnilnem delovnem razmerju
		skupni osebni dohodki zaposlenih	osebni dohodek po osnovah za delovna mesta	osebni dohodek po drugih osnovah	drugi osebni dohodki	nadomestila za osebne dohodke	
LR Slovenija	30 894	196 300	176 475	4 529	13 201	2 095	7 288
Celje	36 762	28 270	25 139	2 054	842	235	938
Celje	39 604	6 614	6 222	-	392	-	427
Laško	53 912	3 073	3 022	-	51	-	186
Mozirje	27 589	2 014	1 928	-	86	-	10
Slovenske Konjice	26 565	2 258	2 119	-	139	-	-
Šentjur pri Celju	33 616	2 454	1 145	1 240	69	-	5
Šmarje pri Jelšah	36 378	4 038	3 981	-	-	57	96
Šoštanj	44 256	3 983	3 760	-	45	178	43
Žalec	33 947	3 836	2 962	814	60	-	171
Gorica	30 274	14 047	12 346	1 144	403	154	217
Ajdovščina	26 032	1 640	1 427	-	179	34	46
Idrija	38 988	3 275	2 131	1 144	-	-	42
Nova Gorica	30 374	5 923	5 713	-	118	92	129
Tolmin	26 303	3 209	3 075	-	106	28	-
Koper	29 517	15 939	13 670	-	1 929	340	380
Hrpolje	25 340	1 115	954	-	101	60	60
Ilirska Bistrica	24 051	1 876	1 763	-	113	-	51
Izola	33 920	1 696	1 342	-	295	59	127
Koper	32 986	4 585	3 427	-	1 049	109	44
Piran	33 595	2 486	2 239	-	232	15	60
Postojna	27 053	2 056	1 820	-	139	97	19
Sežana	26 899	2 125	2 125	-	-	-	19
Kranj	31 759	17 563	15 465	400	1 527	171	896
Jesenice	29 982	3 298	3 106	-	156	36	240
Kranj	32 205	5 958	5 108	400	380	70	329
Radovljica	30 857	3 240	2 842	-	370	28	115
Škofja Loka	31 564	2 967	2 356	-	574	37	100
Tržič	35 593	2 100	2 053	-	47	-	112
Ljubljana	32 920	52 540	47 533	299	4 122	586	1 656
Cerknica	25 045	1 678	1 519	-	159	-	60
Domžale	33 420	2 707	2 404	-	303	-	-
Grosuplje	32 851	2 431	2 103	-	328	-	176
Hrastnik	27 184	1 332	1 196	-	135	1	20
Kamnik	30 217	2 780	2 502	-	236	42	53
Kočevje	29 071	2 471	2 252	-	98	121	11
Litija	27 105	2 060	1 853	-	207	-	32

Osební dohodki zaposlenih v občinskih organih (nadaljevanje)

	Šte- vilo enot	Zaposleni in njihovi osebni dohodki po razponih												
		skupaj	do 10000	10001 do 15000	15001 do 20000	20001 do 25000	25001 do 30000	30001 do 40000	40001 do 50000	50001 do 60000	60001 do 80000	80001 do 100000	100001 do 120000	120000 in več
Ljubljana-Bežigrad	1	120	-	4	5	6	2	18	27	28	23	-	7	-
Ljubljana-Center	2	221	-	7	25	47	37	64	18	20	3	-	-	-
Ljubljana-Moste-Polje	2	104	-	5	9	17	18	26	17	8	4	-	-	-
Ljubljana-Šiška	1	135	-	6	19	25	23	32	9	14	6	-	1	-
Ljubljana-Vič-Rudnik	1	172	-	8	11	33	25	46	41	-	6	2	-	-
Logatec	1	46	-	2	2	14	10	12	4	2	-	-	-	-
Medvode	1	31	-	2	3	6	7	7	1	5	-	-	-	-
Ribnica	1	47	-	2	4	18	11	10	2	-	-	-	-	-
Trbovlje	1	78	-	3	2	10	18	23	10	10	2	-	-	-
Vrhnika	1	55	-	-	2	9	5	26	6	6	1	-	-	-
Zagorje ob Savi	1	63	5	1	1	8	7	14	16	6	5	-	-	-
Maribor	12	1 327	4	110	220	232	226	296	152	55	28	4	-	-
Dravograd	1	33	1	12	4	2	5	5	3	1	-	-	-	-
Lenart	1	78	2	23	18	7	16	5	4	3	-	-	-	-
Maribor-Center	2	333	1	15	65	56	68	60	43	16	7	2	-	-
Maribor-Tabor	1	117	-	6	21	32	19	26	12	-	1	-	-	-
Maribor-Tezno	1	134	-	15	21	33	23	31	4	6	1	-	-	-
Ormož	1	72	-	4	7	10	16	25	6	3	1	-	-	-
Ptuj	1	225	-	-	3	18	30	82	55	19	16	2	-	-
Radlje ob Dravi	1	82	-	3	23	16	12	17	6	3	2	-	-	-
Ravne na Koroškem	1	66	-	4	14	16	15	12	3	2	-	-	-	-
Slovenj Gradec	1	81	-	11	19	22	8	13	8	-	-	-	-	-
Slovenska Bistrica	1	106	-	17	25	20	14	20	8	2	-	-	-	-
Murska Sobota	8	426	2	50	75	110	93	68	15	12	1	-	-	-
Beltinci	1	33	-	6	7	3	7	8	1	1	-	-	-	-
Gornja Radgona	2	99	-	22	19	22	19	12	2	3	-	-	-	-
Lendava	1	69	2	12	16	13	16	9	-	1	-	-	-	-
Ljutomer	1	71	-	7	10	22	15	15	1	1	-	-	-	-
Murska Sobota	2	114	-	2	18	36	26	17	8	6	1	-	-	-
Petrovci-Šalovci	1	40	-	1	5	14	10	7	3	-	-	-	-	-
Novo mesto	8	679	4	73	175	151	74	115	55	18	14	-	-	-
Brežice	1	120	2	10	52	27	-	16	11	1	1	-	-	-
Črnomelj	1	75	-	3	17	14	14	16	7	2	2	-	-	-
Metlika	1	37	-	6	11	4	6	8	-	2	-	-	-	-
Novo mesto	2	174	1	17	29	27	21	44	18	9	8	-	-	-
Sevnica	1	88	1	14	21	34	9	3	4	1	1	-	-	-
Trebnje	1	91	-	14	35	21	7	6	6	2	-	-	-	-
Videm Krško	1	94	-	9	10	24	17	22	9	1	2	-	-	-

Osebni dohodki zaposlenih v občinskih organih (nadaljevanje)

	Povprečni osebni dohodek na zaposlenega v din	Osebni dohodki zaposlenih po osnovah v tisoč din					Osebni dohodki zaposlenih v dopolnilnem delovnem razmerju
		skupni osebni dohodki zaposlenih	osebni dohodek po osnovah za delovna mesta	osebni dohodek po drugih osnovah	drugi osebni dohodki	nadomestila za osebne dohodke	
Ljubljana-Bežigrad	50 542	6 065	5 885	-	180	-	83
Ljubljana-Center	31 104	6 874	6 034	38	714	88	273
Ljubljana-Moste-Polje	33 135	3 446	2 704	-	689	53	212
Ljubljana-Šiška	32 652	4 408	3 782	-	518	108	-
Ljubljana-Vič-Rudnik	33 436	5 751	5 260	56	401	34	289
Logatec	29 304	1 348	1 293	-	55	-	143
Medvode	31 355	972	833	-	42	97	87
Ribnica	26 745	1 257	1 190	10	57	-	33
Trbovlje	35 231	2 748	2 619	129	-	-	175
Vrhnika	34 836	1 916	1 916	-	-	-	9
Zagorje ob Savi	36 444	2 296	2 188	66	-	42	-
Maribor	29 576	39 247	35 108	207	3 332	600	2 255
Dravograd	23 515	776	697	-	63	16	19
Lenart	22 026	1 718	1 594	-	-	124	21
Maribor-Center	30 177	10 049	7 742	207	1 838	262	1 198
Maribor-Tabor	27 196	3 182	3 014	-	33	135	363
Maribor-Tezno	26 530	3 555	3 183	-	372	-	118
Ormož	31 119	2 246	2 172	-	60	14	43
Ptuj	39 982	8 996	8 896	-	100	-	189
Radlje ob Dravi	28 244	2 316	1 956	-	325	35	65
Ravne na Koroškem	26 500	1 749	1 577	-	172	-	50
Slovenj Gradec	24 741	2 004	1 864	-	126	14	90
Slovenska Bistrica	25 057	2 656	2 413	-	243	-	99
Murska Sobota	25 183	10 728	10 602	-	126	-	409
Beltinci	25 333	836	836	-	-	-	81
Gornja Radgona	23 394	2 316	2 265	-	51	-	89
Lendava	22 580	1 558	1 523	-	35	-	206
Ljutomer	25 324	1 798	1 758	-	40	-	33
Murska Sobota	27 728	3 161	3 161	-	-	-	-
Petrovci-Šalovci	26 475	1 059	1 059	-	-	-	-
Novo mesto	26 459	17 966	16 612	425	920	9	537
Brežice	23 083	2 770	2 292	425	53	-	-
Črnomelj	29 320	2 199	2 002	-	197	-	65
Metlika	25 865	957	880	-	77	-	25
Novo mesto	30 799	5 359	5 045	-	314	-	331
Sevnica	22 341	1 966	1 927	-	39	-	8
Trebnje	22 604	2 057	1 965	-	92	-	61
Videm Krško	28 277	2 658	2 501	-	148	9	47

Osební dohodki zaposlenih v pravosodju

	Šte- vilo enot													
		skupaj	do 10000	10001 do 15000	15001 do 20000	20001 do 25000	25001 do 30000	30001 do 40000	40001 do 50000	50001 do 60000	60001 do 80000	80001 do 100000	100001 do 120000	nad 100000
LR Slovenija	54	1 292	2	86	212	209	227	177	89	117	167	5	1	-
Celje	7	182	-	22	34	31	33	18	13	13	16	2	-	-
Celje	3	117	-	9	27	23	18	12	6	9	12	1	-	-
Laško	-	-	-	-	-	-	-	-	-	-	-	-	-	-
Mozirje	-	-	-	-	-	-	-	-	-	-	-	-	-	-
Slovenske Konjice	1	16	-	5	2	2	3	1	2	-	1	-	-	-
Šentjur pri Celju	-	-	-	-	-	-	-	-	-	-	-	-	-	-
Šmarje pri Jelšah	1	19	-	4	-	3	6	1	1	2	1	1	-	-
Šoštanj	1	16	-	1	2	1	5	3	1	2	1	-	-	-
Žalec	1	14	-	3	3	2	1	1	3	-	1	-	-	-
Gorica	5	64	-	6	11	11	9	12	4	6	5	-	-	-
Ajdovščina	1	11	-	1	3	3	2	-	-	1	1	-	-	-
Idrija	1	8	-	-	1	1	2	2	-	1	1	-	-	-
Nova Gorica	2	34	-	3	3	6	5	8	4	2	3	-	-	-
Tolmin	1	11	-	2	4	1	-	2	-	2	-	-	-	-
Koper	7	95	1	4	11	19	15	23	3	8	10	1	-	-
Hrpelje	-	-	-	-	-	-	-	-	-	-	-	-	-	-
Ilirska Bistrica	1	7	1	-	-	1	-	2	-	2	1	-	-	-
Izola	-	-	-	-	-	-	-	-	-	-	-	-	-	-
Koper	3	49	-	2	3	8	9	15	1	1	9	1	-	-
Piran	1	14	-	1	2	3	4	1	1	2	-	-	-	-
Postojna	1	12	-	-	4	3	-	3	1	1	-	-	-	-
Sežana	1	13	-	1	2	4	2	2	-	2	-	-	-	-
Kranj	5	78	-	4	17	12	15	6	13	4	7	-	-	-
Jesenice	1	11	-	2	2	3	2	-	1	1	-	-	-	-
Kranj	2	43	-	1	9	7	8	2	9	-	7	-	-	-
Radovljica	1	14	-	-	4	2	2	3	1	3	-	-	-	-
Škofja Loka	1	10	-	1	2	-	3	1	2	1	-	-	-	-
Tržič	-	-	-	-	-	-	-	-	-	-	-	-	-	-
Ljubljana	11	388	-	24	54	30	72	65	22	43	76	1	1	-
Cerknica	-	-	-	-	-	-	-	-	-	-	-	-	-	-
Domžale	1	14	-	1	4	-	5	1	1	2	-	-	-	-
Grosuplje	1	13	-	1	1	2	5	1	-	3	-	-	-	-
Hrastnik	-	-	-	-	-	-	-	-	-	-	-	-	-	-
Kamnik	1	13	-	2	3	1	4	1	-	1	1	-	-	-
Kočevje	1	14	-	1	5	-	3	2	2	1	-	-	-	-
Litija	-	-	-	-	-	-	-	-	-	-	-	-	-	-

Osebni dohodki zaposlenih v pravosodju (nadaljevanje)

	Povprečni osebni dohodek na zaposlenega v din	Osebni dohodki zaposlenih po osnovah v tisoč din					Osebni dohodki zaposlenih v dopolnilnem delovnem razmerju
		skupni osebni dohodki zaposlenih	osebni dohodek po osnovah za delovna mesta	osebni dohodek po drugih osnovah	drugi osebni dohodki	nadomestila za osebne dohodke	
LR Slovenije	34 272	44 280	39 227	1 561	2 751	741	870
Celje	30 907	5 625	5 325	17	201	82	82
Celje	31 145	3 644	3 541	-	92	11	15
Laško	-	-	-	-	-	-	-
Mozirje	-	-	-	-	-	-	-
Slovenske Konjice	26 688	427	409	17	-	1	4
Sentjur pri Celju	-	-	-	-	-	-	-
Šmarje pri Jelšah	32 789	623	593	-	30	-	57
Šoštanj	32 750	524	395	-	61	68	4
Žalec	29 071	407	387	-	18	2	2
Gorica	31 719	2 030	1 795	31	146	58	135
Ajdovščina	27 636	304	273	-	31	-	64
Idrija	35 250	282	282	-	-	-	5
Nova Gorica	33 647	1 144	971	-	115	58	66
Tolmin	27 273	300	269	31	-	-	-
Koper	33 947	3 225	2 672	49	480	24	25
Hrpolje	-	-	-	-	-	-	-
Ilirska Bistrica	37 429	262	178	-	84	-	-
Izola	-	-	-	-	-	-	-
Koper	37 286	1 827	1 509	47	264	7	5
Piran	29 857	418	318	2	82	16	20
Postojna	29 000	348	297	-	50	1	-
Sežana	28 462	370	370	-	-	-	-
Kranj	31 859	2 485	2 316	85	84	-	137
Jesenice	25 727	283	283	-	-	-	15
Kranj	34 349	1 477	1 308	85	84	-	52
Radovljica	29 500	413	413	-	-	-	25
Škofja Loka	31 200	312	312	-	-	-	45
Tržič	-	-	-	-	-	-	-
Ljubljana	38 330	14 872	13 215	1 379	278	-	300
Cerknica	-	-	-	-	-	-	-
Domžale	29 643	415	415	-	-	-	-
Grosuplje	32 077	417	377	-	40	-	-
Hrastnik	-	-	-	-	-	-	-
Kamnik	27 692	360	332	-	29	-	-
Kočevje	28 071	393	353	-	40	-	-
Litija	-	-	-	-	-	-	-

Osební dohodki zaposlenih v pravosodju (nadaljevanje)

	Šte- vilo enot	Zaposleni in njihovi osebni dohodki po razponih												
		skupaj	do 10000	10001 do 15000	15001 do 20000	20001 do 25000	25001 do 30000	30001 do 40000	40001 do 50000	50001 do 60000	60001 do 80000	80001 do 100000	100001 do 120000	120000 in več
Ljubljana-Bežigrad	-	-	-	-	-	-	-	-	-	-	-	-	-	-
Ljubljana-Center	6	316	-	19	35	22	53	58	19	35	73	1	1	-
Ljubljana-Moste-Polje	-	-	-	-	-	-	-	-	-	-	-	-	-	-
Ljubljana-Šiška	-	-	-	-	-	-	-	-	-	-	-	-	-	-
Ljubljana-Vič-Rudnik	-	-	-	-	-	-	-	-	-	-	-	-	-	-
Logatec	-	-	-	-	-	-	-	-	-	-	-	-	-	-
Medvode	-	-	-	-	-	-	-	-	-	-	-	-	-	-
Ribnica	-	-	-	-	-	-	-	-	-	-	-	-	-	-
Trbovlje	1	18	-	-	6	5	2	2	-	1	2	-	-	-
Vrhnika	-	-	-	-	-	-	-	-	-	-	-	-	-	-
Zagorje ob Savi	-	-	-	-	-	-	-	-	-	-	-	-	-	-
Maribor	7	276	1	6	60	58	47	17	24	24	38	1	-	-
Dravograd	-	-	-	-	-	-	-	-	-	-	-	-	-	-
Lenart	-	-	-	-	-	-	-	-	-	-	-	-	-	-
Maribor-Center	3	186	-	4	38	32	33	11	17	19	32	-	-	-
Maribor-Tabor	-	-	-	-	-	-	-	-	-	-	-	-	-	-
Maribor-Tezno	-	-	-	-	-	-	-	-	-	-	-	-	-	-
Ormož	1	14	-	-	3	5	3	1	-	1	1	-	-	-
Ptuj	1	38	1	-	11	10	6	2	-	2	5	1	-	-
Radlje ob Dravi	-	-	-	-	-	-	-	-	-	-	-	-	-	-
Ravne na Koroškem	-	-	-	-	-	-	-	-	-	-	-	-	-	-
Slovenj Gradec	1	22	-	-	6	8	1	2	4	1	-	-	-	-
Slovenska Bistrica	1	16	-	2	2	3	4	1	3	1	-	-	-	-
Murska Sobota	5	87	-	11	11	21	12	14	4	7	7	-	-	-
Beltinci	-	-	-	-	-	-	-	-	-	-	-	-	-	-
Gornja Radgona	1	11	-	1	2	4	-	2	-	2	-	-	-	-
Lendava	1	15	-	2	3	4	3	1	1	1	-	-	-	-
Ljutomer	1	12	-	2	-	3	4	1	-	2	-	-	-	-
Murska Sobota	2	49	-	6	6	10	5	10	3	2	7	-	-	-
Petrovci-Šalovci	-	-	-	-	-	-	-	-	-	-	-	-	-	-
Novo mesto	7	122	-	9	14	27	24	22	6	12	8	-	-	-
Brežice	1	17	-	-	3	2	4	5	-	2	1	-	-	-
Črnomelj	1	17	-	3	2	4	2	3	2	1	-	-	-	-
Metlika	-	-	-	-	-	-	-	-	-	-	-	-	-	-
Novo mesto	2	51	-	2	8	11	7	10	2	5	6	-	-	-
Sevnica	1	11	-	3	-	1	3	2	-	1	1	-	-	-
Trebnje	1	13	-	1	1	2	6	1	-	2	-	-	-	-
Videm Krško	1	13	-	-	-	7	2	1	2	1	-	-	-	-

Osební dohodki zaposlenih v pravosodju (nadaljevanje)

	Povprečni osebni dohodki na zaposlenega v din	Osební dohodki zaposlenih po osnovah v tisoč din					Osební dohodki zaposlenih v dopolnilnem delovnem razmerju
		skupni osebni dohodki zaposlenih	osebni dohodek po osnovah za delovna mesta	osebni dohodek po drugih osnovah	drugi osebni dohodki	nadomestila za osebne dohodke	
Ljubljana-Bežigrad	-	-	-	-	-	-	-
Ljubljana-Center	40 335	12 746	11 197	1 379	170	-	295
Ljubljana-Moste-Polje	-	-	-	-	-	-	-
Ljubljana-Šiška	-	-	-	-	-	-	-
Ljubljana-Vič-Rudnik	-	-	-	-	-	-	-
Logatec	-	-	-	-	-	-	-
Medvode	-	-	-	-	-	-	-
Ribnica	-	-	-	-	-	-	-
Trbovlje	30 056	541	541	-	-	-	-
Vrhnika	-	-	-	-	-	-	-
Zagorje ob Savi	-	-	-	-	-	-	-
Maribor	34 645	9 562	7 749	-	1 268	545	134
Dravograd	-	-	-	-	-	-	-
Lenart	-	-	-	-	-	-	-
Maribor-Center	36 828	6 850	5 159	-	1 146	545	110
Maribor-Tabor	-	-	-	-	-	-	-
Maribor-Tezno	-	-	-	-	-	-	-
Ormož	29 929	419	345	-	74	-	-
Ptuj	31 447	1 195	1 195	-	-	-	12
Radlje ob Dravi	-	-	-	-	-	-	-
Ravne na Koroškem	-	-	-	-	-	-	-
Slovenj Gradec	28 955	637	637	-	-	-	10
Slovenska Bistrica	28 813	461	413	-	48	-	2
Murska Sobota	30 644	2 666	2 483	-	174	9	57
Beltinci	-	-	-	-	-	-	-
Gornja Radgona	28 545	314	314	-	-	-	-
Lendava	25 333	380	330	-	41	9	20
Ljutomer	29 250	351	351	-	-	-	6
Murska Sobota	33 082	1 621	1 488	-	133	-	31
Petrovci-Šalovci	-	-	-	-	-	-	-
Novo mesto	31 270	3 815	3 672	-	120	23	-
Brežice	32 235	548	548	-	-	-	-
Črnomelj	27 176	462	439	-	-	23	-
Metlika	-	-	-	-	-	-	-
Novo mesto	33 412	1 704	1 635	-	69	-	-
Sevnica	28 909	318	291	-	27	-	-
Trebnje	29 308	381	357	-	24	-	-
Videm Krško	30 923	402	402	-	-	-	-

Osební dohodki zaposlenih v političnih organizacijah

	Šte- vilo enot	Zaposleni in njihovi osebni dohodki po razponih												
		skupaj	do 10000	10001 do 15000	15001 do 20000	20001 do 25001	25001 do 30000	30001 do 40000	40001 do 50000	50001 do 60000	60001 do 80000	80001 do 100000	100001 do 120000	nad 120000
LR Slovenija	252	861	11	31	66	83	97	201	174	119	60	8	6	5
Celje	34	96	-	5	11	9	11	17	24	12	7	-	-	-
Celje	9	50	-	3	7	3	4	6	11	10	6	-	-	-
Laško	3	5	-	1	1	-	-	2	1	-	-	-	-	-
Mozirje	3	4	-	-	-	-	2	1	1	-	-	-	-	-
Slovenske Konjice	2	3	-	-	-	1	-	-	2	-	-	-	-	-
Šentjur pri Celju	3	4	-	1	-	-	1	1	1	-	-	-	-	-
Šmarje pri Jelšah	4	8	-	-	1	1	1	2	1	1	1	-	-	-
Šoštanj	5	10	-	-	1	1	2	2	4	-	-	-	-	-
Žalec	5	12	-	-	1	3	1	3	3	1	-	-	-	-
Gorica	19	58	-	1	4	9	6	15	12	7	4	-	-	-
Ajdovščina	4	11	-	1	1	1	2	3	2	-	1	-	-	-
Idrija	3	8	-	-	1	2	-	2	2	1	-	-	-	-
Nova Gorica	7	26	-	-	1	3	4	6	6	5	1	-	-	-
Tolmin	5	13	-	-	1	3	-	4	2	1	2	-	-	-
Koper	31	94	3	6	6	6	9	18	23	14	7	2	-	-
Hrpolje	3	6	-	-	1	2	-	1	2	-	-	-	-	-
Ilirska Bistrica	4	9	-	1	3	-	-	3	-	2	-	-	-	-
Izola	4	9	-	1	-	1	1	2	2	1	-	1	-	-
Koper	9	42	1	2	2	-	5	6	14	6	5	1	-	-
Piran	3	8	-	1	-	-	1	1	3	1	1	-	-	-
Postojna	4	11	1	-	-	2	1	2	2	2	1	-	-	-
Sežana	4	9	1	1	-	1	1	3	-	2	-	-	-	-
Kranj	22	82	2	6	12	6	10	16	10	14	3	2	1	-
Jesenice	4	14	-	1	3	-	3	3	1	3	-	-	-	-
Kranj	10	46	1	4	6	4	5	8	5	8	3	1	1	-
Radovljica	4	13	1	-	3	1	-	2	4	1	-	1	-	-
Škofja Loka	2	5	-	1	-	-	1	2	-	1	-	-	-	-
Tržič	2	4	-	-	-	1	1	1	-	1	-	-	-	-
Ljubljana	59	292	1	7	15	28	37	71	63	38	19	3	5	5
Cerknica	3	9	-	1	2	-	1	1	4	-	-	-	-	-
Domžale	2	6	-	1	-	1	1	1	1	1	-	-	-	-
Grosuplje	2	4	-	-	-	1	2	-	1	-	-	-	-	-
Hrastnik	3	8	-	-	1	1	1	1	3	1	-	-	-	-
Kamnik	3	7	-	-	-	2	1	1	1	2	-	-	-	-
Kočevje	5	11	-	1	-	1	2	3	1	2	-	1	-	-
Litija	3	7	-	1	-	1	-	2	3	-	-	-	-	-

Osebni dohodki zaposlenih v političnih organizacijah (nadaljevanje)

	Povprečni osebni dohodek na zaposlenega v din	Osebni dohodki zaposlenih po osnovah v tisoč din					Osebni dohodki zaposlenih v dopolnilnem delovnem razmerju
		skupni osebni dohodki zaposlenih	osebni dohodek po osnovah za delovna mesta	osebni dohodek po drugih osnovah	drugi osebni dohodki	nadomestila za osebne dohodke	
LR Slovenija	39 552	34 054	32 212	118	1 464	260	1 523
Celje	37 594	3 609	3 410	76	115	8	151
Celje	40 080	2 004	1 837	49	110	8	49
Laško	29 400	147	147	-	-	-	-
Mozirje	33 250	133	133	-	-	-	29
Slovenske Konjice	39 000	117	117	-	-	-	-
Šentjur pri Celju	32 000	128	128	-	-	-	8
Šmarje pri Jelšah	38 250	306	306	-	-	-	5
Šoštanj	35 400	354	354	-	-	-	45
Žalec	35 000	420	388	27	5	-	15
Gorica	38 052	2 207	2 167	-	39	1	115
Ajdovščina	35 182	387	374	-	13	-	-
Idrija	35 000	280	279	-	1	-	40
Nova Gorica	39 577	1 029	1 028	-	-	1	75
Tolmin	39 308	511	486	-	25	-	-
Koper	39 894	3 750	3 588	24	132	6	94
Hrpolje	31 833	191	191	-	-	-	-
Ilirska Bistrica	31 444	283	283	-	-	-	-
Izola	40 111	361	322	24	15	-	15
Koper	44 548	1 871	1 780	-	85	6	71
Piran	41 000	328	328	-	-	-	8
Postojna	38 182	420	388	-	32	-	-
Sežana	32 889	296	296	-	-	-	-
Kranj	36 829	3 020	2 905	-	115	-	28
Jesenice	33 571	470	470	-	-	-	6
Kranj	38 065	1 751	1 691	-	60	-	-
Radovljica	37 615	489	434	-	55	-	15
Škofja Loka	33 800	169	169	-	-	-	-
Tržič	35 250	141	141	-	-	-	7
Ljubljana	42 459	12 398	11 158	11	997	232	682
Cerknica	33 667	303	303	-	-	-	-
Domžale	33 000	198	198	-	-	-	16
Grosuplje	31 750	127	127	-	-	-	-
Hrastnik	37 875	303	303	-	-	-	14
Kamnik	37 857	265	265	-	-	-	-
Kočevje	41 545	457	407	-	50	-	30
Litija	34 857	244	234	-	10	-	7

Osební dohodki zaposlenih v političnih organizacijah (nadaljevanje)

	Šte- vilo enot	Zaposleni in njihovi osebni dohodki po razponih												
		skupaj	do 10000	10001 do 15000	15001 do 20000	20001 do 25000	25001 do 30000	30001 do 40000	40001 do 50000	50001 do 60000	60001 do 80000	80001 do 100000	100001 do 120000	120000 in več
Ljubljana-Bežigrad	3	14	-	1	1	2	2	4	2	2	-	-	-	-
Ljubljana-Center	12	156	1	1	2	10	20	44	29	21	17	1	5	5
Ljubljana-Moste-Polje	3	12	-	-	3	-	3	3	2	-	1	-	-	-
Ljubljana-Šiška	3	12	-	-	-	3	-	3	4	2	-	-	-	-
Ljubljana-Vič-Rudnik	3	12	-	1	1	-	2	1	3	4	-	-	-	-
Logatec	1	2	-	-	-	1	-	-	1	-	-	-	-	-
Medvode	2	4	-	-	1	1	-	-	2	-	-	-	-	-
Ribnica	-	-	-	-	-	-	-	-	-	-	-	-	-	-
Trbovlje	4	13	-	-	-	2	1	4	3	1	1	1	-	-
Vrhnika	3	6	-	-	1	2	-	1	1	1	-	-	-	-
Zagorje ob Savi	4	9	-	-	3	-	1	2	2	1	-	-	-	-
Maribor	42	117	4	1	9	12	12	33	14	20	11	1	-	-
Dravograd	-	-	-	-	-	-	-	-	-	-	-	-	-	-
Lenart	2	4	-	-	1	1	-	1	-	1	-	-	-	-
Maribor-Center	10	49	1	-	2	2	6	15	8	9	6	-	-	-
Maribor-Tabor	5	12	-	-	1	1	2	4	1	2	1	-	-	-
Maribor-Tezno	4	12	1	1	1	1	1	4	2	1	-	-	-	-
Ormož	2	4	-	-	-	2	-	1	-	1	-	-	-	-
Ptuj	5	11	-	-	2	-	-	4	-	2	3	-	-	-
Radlje ob Dravi	2	6	-	-	1	2	1	-	1	1	-	-	-	-
Ravne na Koroškem	4	7	1	-	-	-	1	1	1	3	-	-	-	-
Slovenj Gradec	2	2	-	-	-	1	-	-	-	-	-	1	-	-
Slovenska Bistrica	6	10	1	-	1	2	1	3	1	-	1	-	-	-
Murska Sobota	20	54	-	2	4	8	5	12	14	7	2	-	-	-
Beltinci	1	2	-	-	-	-	1	-	1	-	-	-	-	-
Gornja Radgona	4	8	-	-	-	3	1	1	2	1	-	-	-	-
Lendava	3	7	-	-	1	1	1	2	1	1	-	-	-	-
Ljutomer	4	7	-	-	-	2	1	2	2	-	-	-	-	-
Murska Sobota	7	28	-	2	2	2	1	7	7	5	2	-	-	-
Petrovci-Šalovci	1	2	-	-	1	-	-	-	1	-	-	-	-	-
Novo mesto	25	68	1	3	5	5	7	19	14	7	7	-	-	-
Brežice	1	4	-	1	-	-	1	-	2	-	-	-	-	-
Črnomelj	5	10	-	1	1	1	2	1	3	1	-	-	-	-
Metlika	2	3	-	-	-	-	-	3	-	-	-	-	-	-
Novo mesto	9	34	1	1	3	2	9	3	6	6	-	-	-	-
Sevnica	3	6	-	-	-	-	3	3	-	-	-	-	-	-
Trebnje	3	5	-	-	-	2	-	1	2	-	-	-	-	-
Videm Krško	2	6	-	-	1	-	1	2	1	-	1	-	-	-

Osební dohodki zaposlenih v političnih organizacijah (nadaljevanje)

	Povprečni osebni dohodek na zaposlenega v din	Osební dohodki zaposlenih po osnovah v tisoč din					Osební dohodki zaposlenih v dopolnilnem delovnem razmerju
		skupni osebni dohodki zaposlenih	osebni dohodek po osnovah za delovna mesta	osebni dohodek po drugih osnovah	drugi osebni dohodki	nadomestila za osebne dohodke	
Ljubljana-Bežigrad	34 429	482	482	-	-	-	-
Ljubljana-Center	47 321	7 382	6 290	-	874	218	552
Ljubljana-Moste-Polje	34 333	412	412	-	-	-	-
Ljubljana-Šiška	38 833	466	466	-	-	-	32
Ljubljana-Vič-Rudnik	41 083	493	469	-	24	-	-
Logatec	32 000	64	53	11	-	-	-
Medvode	33 000	132	132	-	-	-	10
Ribnica	-	-	-	-	-	-	-
Trbovlje	43 077	560	521	-	39	-	-
Vrhnika	35 167	211	211	-	-	-	9
Zagorje ob Savi	33 222	299	285	-	-	14	12
Maribor	38 957	4 558	4 495	5	45	13	389
Dravograd	-	-	-	-	-	-	-
Lenart	31 750	127	127	-	-	-	-
Maribor-Center	41 102	2 014	2 001	-	-	13	70
Maribor-Tabor	37 750	453	453	-	-	-	26
Maribor-Tezno	31 167	374	374	-	-	-	-
Ormož	32 750	131	131	-	-	-	11
Ptuj	47 909	527	477	5	45	-	41
Radlje ob Dravi	31 667	190	190	-	-	-	22
Ravne na Koroškem	41 714	292	292	-	-	-	130
Slovenj Gradec	56 000	112	112	-	-	-	37
Slovenska Bistrica	33 800	338	338	-	-	-	52
Murska Sobota	36 889	1 992	1 984	2	6	-	36
Beltinci	37 000	74	74	-	-	-	-
Gornja Radgona	35 375	283	283	-	-	-	-
Lendava	35 286	247	245	2	-	-	13
Ljutomer	33 429	234	234	-	-	-	2
Murska Sobota	38 929	1 090	1 084	-	6	-	21
Petrovci-Šalovci	32 000	64	64	-	-	-	-
Novo mesto	37 059	2 520	2 505	-	15	-	28
Brežice	32 000	128	128	-	-	-	-
Črnomelj	33 900	339	339	-	-	-	-
Metlika	31 667	95	95	-	-	-	-
Novo mesto	39 882	1 356	1 341	-	15	-	28
Sevnica	38 667	232	232	-	-	-	-
Trebnje	33 400	167	167	-	-	-	-
Videm Krško	33 833	203	203	-	-	-	-

Osební dohodki zaposlenih v družbenih organizacijah

	Šte- vilo enot	Zaposleni in njihovi osebni dohodki po razponih												
		skupaj	do 10000	10001 do 15000	15001 do 20000	20001 do 25000	25001 do 30000	30001 do 40000	40001 do 50000	50001 do 60000	60001 do 80000	80001 do 100000	100001 do 120000	nad 120000
LR Slovenija	143	559	21	56	48	66	92	158	82	27	8	1	-	-
Celje	8	28	1	5	2	6	5	6	3	-	-	-	-	-
Celje	7	27	1	5	2	6	4	6	3	-	-	-	-	-
Šmarje pri Jelšah	1	1	-	-	-	-	1	-	-	-	-	-	-	-
Gorica	11	38	6	5	5	3	5	10	4	-	-	-	-	-
Ajdovščina	3	7	-	-	2	-	2	2	1	-	-	-	-	-
Nova Gorica	7	30	6	5	3	3	2	8	3	-	-	-	-	-
Tolmin	1	1	-	-	-	-	1	-	-	-	-	-	-	-
Koper	14	55	2	2	2	12	15	14	6	1	1	-	-	-
Ilirska Bistrica	1	1	-	-	-	-	1	-	-	-	-	-	-	-
Koper	8	45	2	2	1	11	12	11	5	-	1	-	-	-
Postojna	4	8	-	-	1	1	1	3	1	1	-	-	-	-
Sežana	1	1	-	-	-	-	1	-	-	-	-	-	-	-
Kranj	18	39	-	8	5	4	5	9	7	1	-	-	-	-
Jesenice	2	2	-	-	1	-	-	1	-	-	-	-	-	-
Kranj	13	31	-	5	4	2	4	8	7	1	-	-	-	-
Radovljica	1	1	-	-	-	-	1	-	-	-	-	-	-	-
Tržič	2	5	-	3	-	2	-	-	-	-	-	-	-	-
Ljubljana	43	252	1	12	12	24	43	91	48	18	3	-	-	-
Kamnik	1	1	-	1	-	-	-	-	-	-	-	-	-	-
Kočevje	3	9	1	1	-	2	2	1	1	1	-	-	-	-
Ljubljana-Bežigrad	4	98	-	2	-	4	16	52	23	1	-	-	-	-
Ljubljana-Center	27	114	-	6	12	15	20	26	19	13	3	-	-	-
Ljubljana-Vič-Rudnik	7	29	-	1	-	3	5	12	5	3	-	-	-	-
Zagorje ob Savi	1	1	-	1	-	-	-	-	-	-	-	-	-	-
Maribor	23	91	3	16	14	11	10	19	8	5	4	1	-	-
Maribor Center	10	53	1	3	11	6	4	14	7	2	4	1	-	-
Maribor-Tabor	2	6	-	1	-	-	3	1	-	1	-	-	-	-
Maribor-Tezno	2	13	-	9	-	1	1	-	-	2	-	-	-	-
Ptuj	5	11	1	-	3	2	2	2	1	-	-	-	-	-
Slovenj Gradec	3	7	1	3	-	1	-	2	-	-	-	-	-	-
Slovenska Bistrica	1	1	-	-	-	1	-	-	-	-	-	-	-	-
Murska Sobota	20	39	8	7	6	3	7	5	1	2	-	-	-	-
Gornja Radgona	2	2	-	-	-	-	-	1	-	1	-	-	-	-
Lendava	1	5	5	-	-	-	-	-	-	-	-	-	-	-
Ljutomer	6	8	2	2	2	-	2	-	-	-	-	-	-	-
Murska Sobota	11	24	1	5	4	3	5	4	1	1	-	-	-	-
Novo mesto	6	17	-	1	2	3	2	4	5	-	-	-	-	-
Črnomelj	1	1	-	1	-	-	-	-	-	-	-	-	-	-
Novo mesto	5	16	-	-	2	3	2	4	5	-	-	-	-	-

1) Občine, ki nimajo pojava, smo izpustili

Osebni dohodki zaposlenih v družbenih organizacijah (nadaljevanje)

	Povprečni osebni dohodek na zaposlenega v din	Osebni dohodki zaposlenih po osnovah v tisoč din					Osebni dohodki zaposlenih v dopolnilnem delovnem razmerju
		skupni osebni dohodki zaposlenih	osebni dohodek po osnovah za delovna mesta	osebni dohodek po drugih osnovah	drugi osebni dohodki	nadomestila za osebne dohodke	
LR Slovenija	31 061	17 363	14 770	1 101	1 329	163	2 469
Celje	26 607	745	688	-	57	-	73
Celje	26 593	718	661	-	57	-	65
Šmarje pri Jelšah	27 000	27	27	-	-	-	8
Gorica	24 316	924	799	-	33	92	174
Ajdovščina	28 571	200	173	-	22	5	15
Nova Gorica	23 233	697	599	-	11	87	159
Tolmin	27 000	27	27	-	-	-	-
Koper	32 964	1 813	1 728	62	23	-	66
Ilirska Bistrica	26 000	26	26	-	-	-	-
Koper	28 511	1 283	1 244	39	-	-	53
Postojna	59 625	477	431	23	23	-	13
Sežana	27 000	27	27	-	-	-	-
Kranj	28 897	1 127	1 100	11	11	5	191
Jesenice	27 000	54	54	-	-	-	-
Kranj	30 871	957	942	-	10	5	93
Radovljica	30 000	30	30	-	-	-	-
Tržič	17 200	86	74	11	1	-	98
Ljubljana	34 663	8 735	6 913	896	902	24	1 588
Kamnik	14 000	14	14	-	-	-	-
Kočevje	30 000	270	184	42	44	-	10
Ljubljana-Bežigrad	34 898	3 420	2 659	-	761	-	240
Ljubljana-Center	35 061	3 997	3 128	785	60	24	1 167
Ljubljana-Vič-Rudnik	35 241	1 022	916	69	37	-	171
Zagorje ob Savi	12 000	12	12	-	-	-	-
Maribor	29 747	2 707	2 276	97	292	42	345
Maribor-Center	33 358	1 768	1 427	97	202	42	-
Maribor-Tabor	32 833	197	173	-	24	-	54
Maribor-Tezno	22 923	298	240	-	58	-	245
Ptuj	25 182	277	269	-	8	-	37
Slovenj Gradec	20 571	144	144	-	-	-	9
Slovenska Bistrica	23 000	23	23	-	-	-	-
Murska Sobota	21 872	853	842	11	-	-	8
Gornja Radgona	45 000	90	90	-	-	-	3
Lendava	9 200	46	46	-	-	-	-
Ljutomer	17 250	138	131	7	-	-	-
Murska Sobota	24 125	579	575	4	-	-	5
Novo mesto	27 000	459	424	24	11	-	24
Črnomelj	11 000	11	11	-	-	-	-
Novo mesto	28 000	448	413	24	11	-	24

ID scl