

59003

NAVODILA

XIII. glavna
skupščina
jugosloven.
učiteljskega
udruženja v
Ljubljani 1933



UVOZ
ČEŠKEGA IN
ANGLEŠKEGA SUKNA

◊ A. & E. SKABERNE ◊
LJUBLJANA

BOGATA
IZBIRA

A. & E. Skabernè

manufaktura

Ljubljana

NAVODILA

za XIII. glavno skupščino
jugosloven. učiteljskega
udruženja v Ljubljani 1933

Izdalo Jugoslovensko učiteljsko udruženje,
sekcija za dravsko banovino v Ljubljani

59003



030037423

manufaktura

institucija, ki deluje v okviru javnega sektorja
in je del javnega sektorja

Tovariši, tovarišice, pozdravljeni v beli Ljubljani!

Vi, ki iz vseh krajev naše velike Jugoslavije prihajate v najsevernejšo našo obmejno banovino, v lepo Slovenijo, bodite nam dobrodošli!

Predstavniki ste one mase kulturnih pionirjev, ki v tesnem omrežju po vsej državi vzgajajo in vodijo narod.

Učitelj zdaj ni zgolj učitelj, v današnjih težkih časih je vse več: borec je, tolažnik in vodnik. Združeno v skupni organizaciji predstavlja učiteljstvo silno moč in s svojo veliko misijo baš v sedanjih časih kuje bolj kot kdo drugi usodo domovine.

In zato so obrnjene oči vse zrele javnosti na to skupščino.

Želimo, da bodo dnevi kongresa, dnevi plodonosnega dela.

Preko malenkosti, ki nas mogoče ločijo, naj bo pogled vseh obrnjen v svetle cilje, ki nas družijo!

Naj bodo dnevi zborovanja v Ljubljani svetla postaja Udruženja na njenem potu navzgor!

Po zborovanju pa želimo vsem prijazen oddih, da ostane v srcih vseh lep spomin na te kratke dneve med nami.

SPORED SKUPŠČINE

XIII. GLAVNA SKUPŠČINA

Jugoslovenskega učiteljskega združenja bo
19., 20. in 21. avgusta 1933.

A. Predhodni posli.

I.

Po čl. 86. poslovnika je določena seja
glavnega odbora za soboto 19. avgusta 1933.
od 11. do 13. ure. Vršila se bo v **mali dvorani**
Sokolskega doma na Taboru v Ljubljani.

Tej seji prisostvujejo kot člani: vsi člani
izvršnega odbora iz Beograda, vsi predsedniki
sekcij in vsi po čl. 22. pravil izvoljeni člani.

Dnevni red:

1. Čitanje zapisnika zadnje seje glavnega odbora.
2. Dogovor o delu na glavni skupščini.
3. Predlogi in vprašanja za skupščino.

II.

Konferenca glavnega odbora in delegatov
19. avgusta 1933. od 15. do 18. ure.

Dnevni red:

1. Oddaja pooblastil tajništvu.
2. Dogovor glede volitev skupščinskih odborov.

Konferenca bo v **veliki dvorani Sokolskega doma na Taboru v Ljubljani.**

B. Glavna skupščina.

Dnevni red:

Prvi dan 20. avgusta dopoldne.

Začetek ob 9. uri.

1. Otvoritev skupščine.
2. Izvolitev šestih tajnikov, treh overovalcev zapisnika in vseh odborov.
3. Predavanje g. dr. Nikole M. Popovića, rednega profesorja univerze v Beogradu: »Filozofsko pedagoški značaj psihoanalize.«
4. Polaganje vencev pred spomenik kralja Petra I. in pred spomenik dr. Franceta Prešerna.

Popoldne.

Začetek ob 16. uri.

1. Čitanje zapisnika.
2. Poročila verifikacijskega in ostalih odborov.

Drugi dan 21. avgusta dopoldne.

Začetek ob 9. uri.

1. Nadaljevanje poročil posameznih odborov.
2. Sprejetje resolucije.

Glavna skupščina se bo vršila v veliki dvorani hotela Union v Ljubljani.

Navodila.

1. Poleg delegatov smejo prisostvovati glavni skupščini tudi člani udruženja. Pri vходу v dvorano bodo morali pokazati svojo uradniško legitimacijo in člansko izkaznico.
2. Delegati bodo v parterju, ostalo članstvo pa na galeriji.

3. 19. avgusta ob 20.30 bo koncert Učiteljskega pevskega zbora v veliki dvorani Sokolskega doma na Taboru. Po koncertu bo na letnem telovadišču prosta zabava.

4. Po skupščini 21. avgusta bodo razni izleti po dravski banovini. O prostem času bo razgledavanje kulturnih ustanov v Ljubljani.

SPORED KONCERTA

ki ga priredi učiteljski pevski zbor v Ljubljani ob priliki glavne skupščine JUU dne 19. avgusta t. l. ob 20.30 v koncertni dvorani na Taboru.

A. Lajovic: Bolest kovač.

Pastirčki.

Kroparji.

Medved z medom.

M. Tajčević: Četiri duhovna stiha I. del.

*

E. Adamič: Šest narodnih.

M. Milojević: Muha i komarac.

*

E. Adamič: Vragova nevesta.

S. Osterc: Ko sem jaz služil.

Štolcer-Slavenski: Meknite se vi gore.

M. Hubad: Škrjanček poje.

Gor čez jezero.

Bratci veseli vsi.

E. Adamič: Potrkan ples.

*

Koncert bo trajal do 10. ure, nakar se bo v slučaju slabega vremena nadaljeval v istih prostorih koncert godbe Sokola I. pri pogrnenih mizah do 2. ure zjutraj.

V slučaju lepega vremena pa priredi Sokol I. na čast udeležencem glavne skupščine prosto zabavo na svojem letnem telovadišču.

Vstopnice za koncert so na razpolago pri stanovanjskem odseku, in sicer sedeži po 10 dinarjev, stojišča po 5 dinarjev. Vstopnice za zabavo na letnem telovadišču Sokola I. pa po 3 Din.

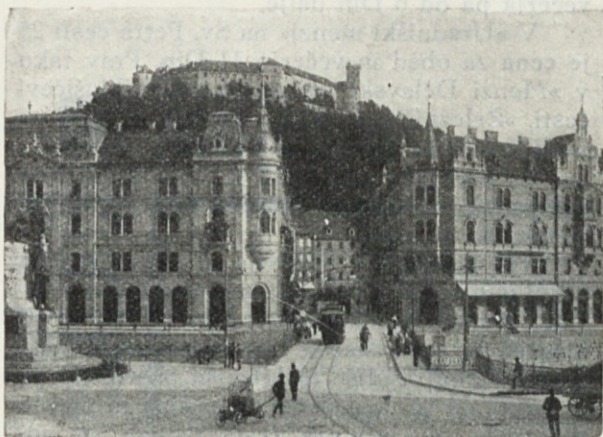

Ljubljana, Marijin trg

PREHRANA

Glede prehrane je stopil naš odsek za prehrano v stike z ljubljanskimi hotelirji, restavraterji, gostilničarji, z upravami menz in z načelstvom Združenja gostilniških podjetij in po razmotrivanju se je sklenilo opustiti misel na skupne obede ter prepustiti udeležencem svobodno izbiro. Načelstvo Združenja gostilniških podjetij je pozvalo v tukajšnjih dnevnikih vse restavracije in gostilne v Ljubljani, da se ob priliki glavne skupščine učiteljskega udruženja od 17. do 21. t. m. strogo drže cen, kakovosti in pogojev, ki so veljali obvezno za vsa gostilniška podjetja ob času letošnjih sokolskih slavnosti v Ljubljani.

V hotelskih restavracijah bo opoldanski obed od 12 Din, večerja pa od 8 Din dalje.

Po gostilnah se dobi obed že od 8 Din, večerja pa od 6 Din dalje.

V »Uradniški menzi« na Sv. Petra cesti 25 je cena za obed in večerjo 11 Din. Prav tako v »Menzi Delavske zbornice« na Miklošičevi cesti. »Železniška menza« v Pražakovi ulici pa nudi kosilo in večerjo za 12 Din.

Za prehrano v menzah si mora preskrbeti nakaznico vsakdo pri našem stanovanjskem odseku na postaji.

Vsa gostilniška podjetja so obveščena na eventualni večji dotok gostov, niso se pa skle pale tozadevno nikake obveznosti, tako da so tovariši in tovarišice v tem oziru popolnoma prosti. Zaradi boljše in hitrejše postrežbe pa je želeti, da se udeleženci skupščine primerno porazdele po mestnih restavracijah in gostilnah.

PRENOČIŠČA

Stanovanjski odsek je preskrbel za udeležence glavne skupščine tele vrste prenočišč:

- a) prenočišča v hotelih, ki bodo stala od 25 Din dalje;
- b) privatna prenočišča od 15 Din dalje;
- c) prenočišča v internatih od 10 Din dalje;
- č) skupna prenočišča na drž. moškem učiteljsku po 2 Din od noči.

Stanovanjsko nakaznico dobi vsak udeleženec v pisarni stanovanjskega odseka v baraki na kolodvoru med peronom in skladiščem. Tam bo uradoval odsek od 16. do 21. avgusta vsak dan redno od 8. do 20. ure, v slučaju potrebe pa tudi ponoči.



Slon

Hotel

Priporoč
se

Lepo urejene čiste tujske sobe od Din 25.— ● Pripoznana prvovrstna kuhinja ter izborna vina ● Parna, pršna in kadna kopel in kopel na vroč zrak, maser, rezanje kurjih očes in frizer v hiši ● Velika kavarna ● Sestajališče trgovcev, uradnikov, tujcev in letoviščarjev ● Avto-garaža Cene današnjim razmeram primerne ●

OBVESTILA

1.

Gospod minister prometa je odobril pod MS Br. 16.430 od 24. julija 1933 četrtinsko vožnjo vsem učiteljem (-icam), članom JUU, ki potujejo na XIII. glavno skupščino v Ljubljani.

Onim, ki niso državni uradniki, (dnevničarji), imajo pravico do polovične vožnje.

Znižana vožnja velja od 15. do 18. avgusta za odhod na skupščino, za vrnitev pa od 22. do 25. avgusta.

Vsak udeleženeec vzame na odhodni postaji polovično karto do Ljubljane na temelju svoje uradniške legitimacije. Karte v Ljubljani ne odda, ampak jo dobro shrani.

Na skupščini bo izdalo predsedstvo vsakemu udeležencu potrdilo (uverenje), da je bil na skupščini, ako pokaže svojo člansko karto. S tem potrdilom, uradniško legitimacijo in s shranjeno karto se vsakdo vrne brezplačno v svoj službeni kraj.

Le pri kolodvorski blagajni pokaže vozno karto in da uverenje žigosati za povratek.

2.

Opozarjajo se vsi člani udruženja, da prineso s seboj brezpogojno svoje članske karte, ker ne-le da jih bo zahtevalo železniško osebje, ampak tudi nihče ne bo puščen v zborovalno dvorano, ako ni član udruženja.

Predsedniki in delegati bodo prejeli pri oddaji pooblastila vstopnice za dostop v dvorano, ostali udeleženci pa za vstop na galerijo. Brez vstopnice, brez uradniške legitima-



Ljubljana, pogled na nebotičnik

cije in brez članske karte ne bo dovoljen nikomur vstop na skupščino.

Društva iz dravske banovine, ki nimajo dovolj članskih kart, jih lahko dvignejo proti podpisu predsednika in društvene štampiljke pri sekciji JUU v Ljubljani.

3.

Kdor ni član organizacije, ne more uživati nikakih olajšav.

4.

Nakaznice za stanovanje prejmejo udeleženci, ki so se zanje zglasili, pri stanovanjskem odseku na postaji v Ljubljani.

5.

Pisarna za vse odseke posluje v prostorih JUU — Frančiškanska ulica 6, tel. 31-12, kjer se dobijo vse potrebne informacije.

*Udeležencem glavne
skupščine JUU!*

Grand Hotel „Union“

V LJUBLJANI, MIKLOŠIČEVA 1

Lep senčnat vrt,
dobra vina, ved-
no sveže pivo, iz-
vrstna kuhinja

Priporoča se

JOSIP MASTNAK
direktor in restavratel

REDITELJSKI ODSEK

Za red pri glavni skupščini in vseh prireditvah bodo skrbeli reditelji. Reditelji bodo nosili na levem rokavu rdeč trak z napisom »Reditelj«.

Prosimo vse udeležence, da upoštevajo navodila rediteljev.

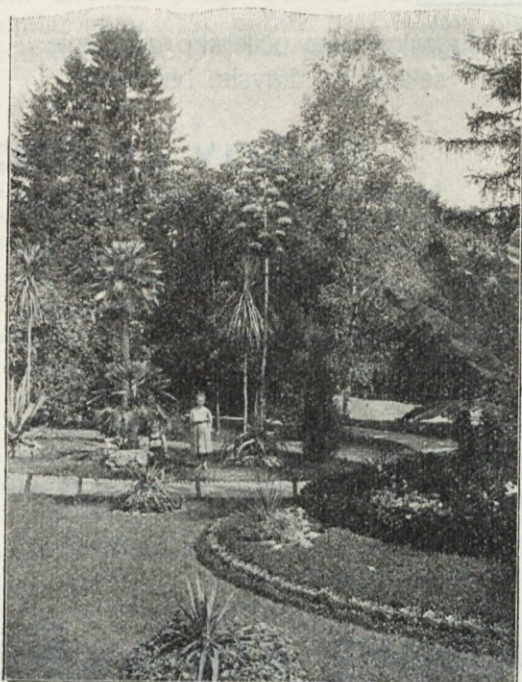

Motiv iz Tivolija

LEGITIMACIJA ZA ZNIŽANO VSTOPNINO V KOČE SPD

SLOVENSKO
PLANINSKO DRUŠTVO

V Ljubljani, 10./VIII. 1933

LJUBLJANA
MASARYKOVA C. 14
Telefon štev. 29-63
Ček. rač. št. 11.004

Štev. 2004/33.

Jugoslovensko učiteljsko združenje
sekcija za dravsko banovino

v

Ljubljani

Prejeli smo Vašo prošnjo z dne 9. avgusta
1933 štev. 311/33.

Podpisani Osrednji odbor Slovenskega planinskega društva dovoljuje Vašim članom, ki se izkažejo s člansko legitimacijo JUJ, članski popusti v vseh planinskih kočah SPD, razen Aljaževega doma v Vratih in Triglavskega doma na Kredarici. Slednji dve postojanki sta izvzeti vsled visoke sezone in vsled običajnega obiska tujcev.

Te ugodnosti veljajo za čas od 21. do vključno 25. avgusta 1933.

To pismo Vam služi kot legitimacija pri posefu planinskih postojank.

Podpredsednik:

Dr. VRTAČNIK, s. r.

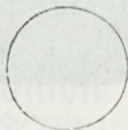

Tajnik II:

HUDNIK, s. r.

ZNIŽANA VOZINA NA TRAMVAJU

Udeleženci glavne skupščine imajo znižano voznino na progi Ljubljana—Št. Vid in obratno, to je Din 2'50.

Izkazati se mora sprevodniku s skupščinskim znakom.

Za nočne vožnje velja tudi znižana cena Din 2'50 na progi Glavna pošta—Št. Vid, vendar mora vsak potnik brez izjeme plačati še nočno takso Din 1'— poleg voznine.

CENE ZA VOŽNJE Z AVTOTAKSIJI

V mestu:

Za vsak km po 8 ali 10 Din. Po 10 Din se računa vožnja po strmih poteh.

Izven mesta:

Za vsak km 5 Din.

Vsaka ura čakanja stane 25 Din. Zelo kratke in prav dolge vožnje se računajo po domeni.

Telefon: 33-66.

PRIPOROČA SE

KAVARNA EVROPA

LJUBLJANA, TYRŠEVA CESTA 17
TELEFON ŠTEV. 2018

LJUBLJANA

Sredi lepega Ljubljanskega polja, obkrožena vseokrog od zelenih hribov, leži Ljubljana. Ljubljana ima 70.000 prebivalcev in je kulturno središče Slovencev. Nad mestom se dviga grič z gradom iz 12. stoletja, ki daje mestu karakteristično lice. Poleg številnih stolpov cerkvâ, ki dajejo izraz obrazu našega mesta, je zrasel lani še nebotičnik kot simbol moderne Ljubljane, ki vstaja.

Z grada in z nebotičnika je krasen razgled na mesto in okolico. Tam v dalji se vzpenjajo v oblake robovi Julijskih Alp, Karavank in Kamniških Grintovcev, na drugi strani so vrhovi Polhograjskih Dolomitov, dalje Trnovski gozd, Notranjski Kras in Dolenjsko hribovje.

Na jugu se širi Ljubljansko Barje, kakih 19.000 ha obsegajoča ravnina, ki jo namaka Ljubljanica. Ta reka privre izpod kraških pečin v Močilniku pri Vrhniki in obkroža vznožje Ljubljanskega gradu in se potem pri Zalogu združi s Savo.

Iznad ravnine se dvigajo v neposredni bližini mesta mali hribi, Rožnik, Šišenski vrh in Golovec.

Zgodovina mesta.

Postanki Ljubljane segajo daleč nazaj v mitološko dobo. Bajni grški junak Jazon je baje na begu pred zasledovalci priplul l. 1260. pr. Kr. iz Črnega morja po Donavi, Savi in Ljubljanici do izvirov te reke pri Nauportu, sedanji Vrhniki. Med potoma je ustanovil na mestu, kjer stoji zdaj Ljubljana, naselbino.

V prvem stoletju pred Kr. so prišli v te kraje Rimljani in ker je bil Grad, ki je bil že takrat na svoj način utrjen, važna strateška točka, so ga zasedli in so ustanovili onstran Ljubljanice svoje trgovsko mesto Emona. Mesto so obdali z močnim obzidjem v pravokotni obliki. V dolžini je merilo 510 m v širino 435 m in je imelo 22 stolpov. Še dandanes so vidni ostanki tega obzidja. Na mesto, ki se je lepo razvijalo, so prišle s preseljevanjem narodov nesreče za nesrečo. Večkrat je bila Emona zavzeta in oropana. Leta 238. je bilo mesto požgano. Kasneje je Emona le še životarila. Leta 408. je taboril tu gotski kralj Alarich. Pokončal pa je mesto najbrže hunski kralj Atila, preden se je odpravil proti Ogleju.

V drugi polovici 6. stoletja so se naselili tu Slovenci. Zopet je oživel mesto, ki pa je dobilo tedaj ime Ljubljana. Leta 1282. je prišlo mesto v oblast Habsburžanov.

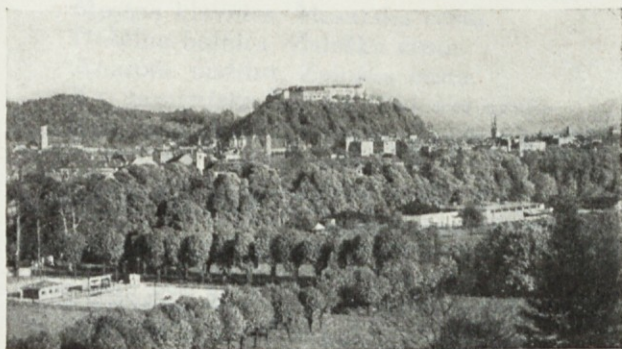

Ljubljana

Do velikega razmaha je prišla Ljubljana po letu 1797., ko je zasedel mesto Napoleon in je imenoval l. 1809. Ljubljano za glavno mesto Ilirije. Žal, da to ni trajalo dolgo in je prišla že 1813. zopet pod Avstrijo.

Leta 1821. je bila Ljubljana zopet mesto, na katero je gledala vsa Evropa. Tu se je vršil slavni vladarski kongres. Poleg diplomatov vseh večjih držav so bili na kongresu tudi ruski car, avstrijski cesar in napoletanski kralj. Cesta dveh cesarjev ob Mestnem logu in gostilna pri Ruskem carju na Ježici so še spomin na tisto leto.

Zemeljski potres l. 1895. je Ljubljano hudo razdejal. Iz razvalin je vstalo lepše, modernejše mesto.

Po svetovni vojni pa, ko se je Avstrija razrušila, se je združila končno Slovenija s Srbijo in Hrvaško v Jugoslavijo, kjer je tudi Ljubljanani dan nov pogoj za lepše, bohotnejše življenje.

HOTEL METROPOL

124 sob za prenočišče, prvovrstna restavracija, krasna kavarna, senčnat vrt, najboljša dolenjska in štajerska vina, vedno sveže pivo, cene zelo nizke. — Dvorana za bankete, prireditve, konference in klube, garaže, kegljišče, Radio in vse druge ugodnosti

LJUBLJANA
nasproti glav. kolodvora

JAVNA POSLOPJA IN NAPRAVE.

- Mestni magistrat, Mestni trg.
Semenišče, Dolničarjeva ulica.
Mestni dom, Krekov trg.
Ljudski oder, Streliška ulica.
Št. Peterska vojaš., St. Vrazov trg.
Vojvoda Mišiča vojaš., Metelkova ulica.
Telovadišče Sokol I, Tabor.
Mestna elektrarna, Slomškova ulica.
Mestna plinarna, Resljeva cesta.
Justična palača, Kralja Petra trg.
Deželni muzej, Valvazorjev trg.
Opera, Gledališka ulica.
Jakopičev paviljon, Lattermanov drevored.
Narodni dom z Narodno galerijo, Aleksandrova cesta.
Kr. tobačna tovarna, Tržaška cesta.
Banska uprava, Bleiweisova cesta.
Univerza, Kongresni trg.
Dramsko gledališče, Gradišče.
Kralja Petra vojaš., Domobranska cesta.
Mestna klavnica, Mesarska cesta.
Deželna bolnica, Zaloška cesta.
Anatom. institut, Zaloška cesta.
Kr. garnizijska bolnica, Zaloška cesta.
Remiza elektr. železnice, Zaloška cesta,
nova remiza v Zgornji Šiški.
Gluhonemnica, Zaloška cesta.
Kralja Aleksandra vojašnica, Tyrševa ul.
Čekovni urad, Aleksandrova cesta.
Trgovska zbornica, Beethovnova ulica.
Delavska zbornica, Miklošičeva cesta.
Zgradba pokojn. zavoda (Nebotičnik).
Učiteljska tiskarna in knjigarna, Frančiškanska ulica.

Glasbena matica, Vegova ulica.
Filharmonična družba (kino Matica).
Gledališče na prostem v Tivoljskem
parku.

ŠOLE.

Kr. II. državna gimnazija, Strossmayer-
jeva ulica.

I. mestna deška ljudska šola, Komenskega
ulica.

Kraljevo učiteljišče, Resljeva cesta.

Kr. I. državna gimnazija, Tomanova ulica.

Mestni dekliški licej, Bleiweisova cesta.

Mladika, Bleiweisova cesta.

III. mestna deška ljudska šola, Erjavčeva
cesta.

Uršulinska šola, Kongresni trg.



Bled z gradom

Državna tehnična srednja šola, Aškerčeva
cesta.

Tehniška visoka šola. Aškerčeva cesta.

Univerza (Dvorec), Kongresni trg.

II, mestna deška ljudska šola, Cojzova cesta.

Osemrazredna mestna dekliška ljudska
šola, Sv. Jakoba trg.

IV. mestna deška ljudska šola, Na Prulah.

Šola Lichtenturnovega zavoda, Poljanska
cesta.

CERKVE.

Stolna cerkev, Pred škofijo.

Cerkev sv. Jožefa, Zrinjskega cesta.

Župna cerkev sv. Petra, Sv. Petra cesta.

Cerkev Srca Jezusovega, Trg Tabor.

Frančiškanska župna cerkev, Marijin trg.

Evangeljska cerkev, Gosposvetska cesta.

Sv. Florijana cerkev, Florijanska ulica.

Uršulinska cerkev, Kongresni trg.

Križevniška cerkev, Valvazorjev trg.

Župna cerkev sv. Jakoba, Sv. Jakoba trg.

Trnovska župna cerkev, Cerkvena ulica.

Cerkev sv. Antona na Viču, Tržaška cesta.

Cerkev sv. Jerneja v Sp. šiški, Celovška
cesta.

Pravoslavna kapelica, Tabor.

Cerkev sv. Marjete, Koseze.

Cerkev Sv. Frančiška v šiški (po Plečni-
kovem načrtu).

Restavracija **NOVI SVET** Gosposvetska c. 14

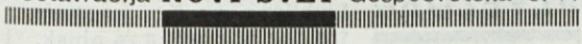

nudi cenj. učiteljstvu izborna hrano. dobra vina,
senčnat - miren vrt. — Postrežba točna! — Cene
zmerne! — Priporoča sje **Ivana Gorše**

SPOMENIKI.

- Kralj Peter, pred magistratom.
Vodnik, Vodnikov trg.
Hrenov križ, Ambrožev trg.
Sv. Trojica, Kongresni trg.
Valvazor, pred muzejem.
Tubar, v Trubarjevem parku pri Narodnem domu.
Prešeren, Marijin trg.
Marijin spomenik, Sv. Jakoba trg.
Gruberjev spomenik, Gruberjevo nabr.
Miklošičev spomenik, pred sodnijo.
Žerjavov nagrobni spomenik (pokop.).
Krekov nagrob. spomenik (pokop.).
Spomenik Ilirije, Napoleonov trg.
Sv. Janez, na Trnovskem mostu.

KAVARNE.

- »Union«, Miklošičeva ulica.
»Zvezda«, Kongresni trg.
»Emona«, Aleksandrova cesta.
»Evropa«, Tyrševa cesta.
»Metropol«, nasproti postaje.
»Nebotičnik«, v zadnjih treh nadstropjih nebotičnika.
»Prešeren«, pri Prešernovem spomeniku.
»Tabor«, pri Taboru.
»Slon«, Tyrševa cesta.

RESTAVRACIJA

»**ZVEZDA**« Ljubljana, na Kongresnem trgu se priporoča za obisk.
Obširen senčnat vrt in veranda nudi prijeten odpočitek ● Hrana prvovrstna ● Koncerti

HOTELI.

- Hotel »Union«, Miklošičeva cesta.
- Hotel »Slon«, Tyrševa cesta.
- Hotel »Metropol«, pri postaji.
- Hotel »Štrukelj«, Dalmatinova ulica.
- Hotel »Lloyd«, Sv. Petra cesta.
- Hotel »Tratnik«, Sv. Petra cesta.
- Hotel »Tivoli« v Tivoljskem parku.
- Hotel »Soča«, Sv. Petra cesta.

RESTAVRACIJE IN AVTOMAT. BUFETI.

- »Zvezda«, Kongresni trg.
- »Bellevue« z lepim razgledom na mesto, blizu Celovške ceste.
- »Slamič«, Celovška cesta, restavracija in avtomatični bufet.
- »Daj - Dam«, Aleksandrova cesta, avtomatični bufet.
- »Rio«, Šelenburgova ulica, avtom. bufet.



Koča na Pohorju

KOPALIŠČA NA PROSTEM.

Kopališče »Ilirija«, bazen, pri sejmišču.
Kopališče na Ljubljani, 10 minut od tramvaja.

Kopališče Kolezija, bazen ob Gradaščici.
Kopališče Štirn na Savi — Ježica. (Avto-bus 5 Din.)

PARNE IN KADNE KOPELI.

Kopališče v Delavski zbornici, Miklošičeva cesta.

Kopališče v hotelu »Slon«, Frančiškanska ulica.

Mestna ljudska kopelj, Kolodvorska ulica.
Kopališče v mestni hiši na Jegličevi cesti.

POSTAJALIŠČA

KOČIJ IN AVTOTAKSIJEV.

1. Na Miklošičevi cesti, poleg hotela »Union«.

2. Na Tyrševi cesti pred hotelom »Slon« za kočije.

3. Na Aleksandrovi cesti nasproti kavarni »Emona« za avtotaksije.

4. Pred postajo, za avtotaksije.

Telefon za avtotaksije: 33-66.

Stara znana gostilna in restavracija

Klemenčič (prej Košak)

Krekov trg 11

Lep senčnat vrt in lepa dvorana za družbe ● Gočijo se prvovrstna štajerska in dolejška vina ● Izborna kuhinja ● Nizke cene ● Solidna postrežba ● Večje družbe za skupna kosila in večerje 10 % popusta

Klemenčič Alojzij, restavrater

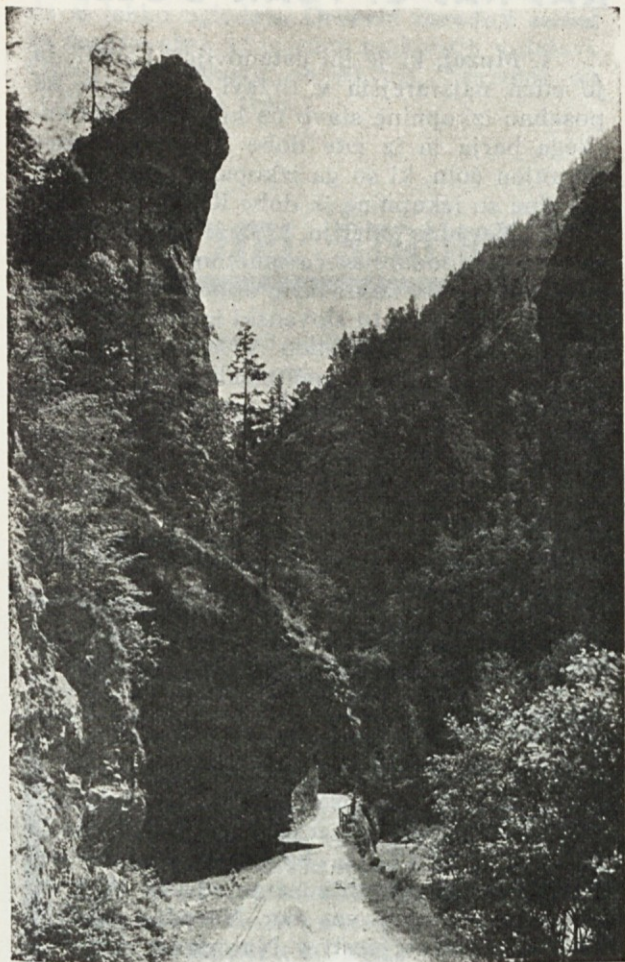

Igla v Logarski dolini

KAJ NAJ SI VSAK OGLEDA

1. **Muzej**, ki je bil ustanovljen l. 1821. in je eden najstarejših v državi. Zanimive so posebno izkopnine stavb na koleh iz ljubljanskega barja in iz iste dobe 8 m dolg dobro ohranjen čoln, ki so ga izkopali l. 1927. Zelo številne so izkopnine iz dobe Rimljanov.

2. **Narodno galerijo**, ki kaže sliko razvoja slovenske upodabljaljoče umetnosti od njenih početkov pa do najnovejše dobe. Posebno bogato so zastopani tu slovenski impresionisti.

3. **Licealno knjižnico** v Strossmayerjevi ulici, ki je odprta o počitnicah samo zjutraj. Knjižnica ima nad 130.000 knjig in nad 700 rokopisov, med temi nekatere, ki so prava redkost.

4. **Plečnikovo izprehajališče** v Tivoliju in **Tivoljski park**.

5. Razgled na mesto z **ljubljskega gradu** ali iz 13. nadstropja **neboščnika**.

6. Razgledno točko hotela »**Bellevue**« ali pa **Rožnik**, kjer je mnogo let živel in delal Ivan Cankar, največji slovenski pisatelj.

OGLED MUZEJA, NARODNE GALERIJE IN DR.

Udeleženci skupščine si lahko ogledajo **muzej** na Bleiweisovi cesti. Vstop v skupinah je brezplačen. Te se bodo organizirale na podlagi prijav prireditvenemu odseku 18. t. m. dopoldne ali pa 21. ves dan. **Narodno galerijo** na Aleksandrovi cesti v Narodnem domu si ogleda lahko vsakdo v petek 18. t. m. dopoldne ali 21. ves dan. Vstopnina z legitimacijo

JUU 2 Din. Tovarišice posebno opozarjamo, da si lahko ogledajo **Državni osrednji zavod za žensko obrt**, ki je eden najboljših v državi. Ogled 21. avgusta ob 10. uri. Sestanek ob ½10. na Novem trgu.

HOTEL ŠTRUKELJ

LJUBLJANA

Priporoča 40 hotelskih sob s tekočo toplo in mrzlo vodo. Prvorstna restavracija, krasen senčnat vrt. Točna postrežba. Cene zmerne

KLAVIRJI!

TOVARNA IN ZALOGA
KLAVIRJEV, PRVOVRSTNIH
INSTRUMENTOV RAZLIČNIH
TVRDK, KAKOR TUDI
LASTNIH IZDELKOV



Poseben oddelek za popravila, skrajšanje dolgih starih klavirjev. Uглаševanje in popravila za Kr. konservatorij, Glasbeno Mafico in druge institute izdelava moja trvdka. Gre tudi na deželo. Točna postrežba in zmerne cene — tudi na obroke.

Izdelovalec klavirjev

WARBINEK RUDOLF

Ljubljana, Gregorčičeva ul. 5

SLOVENSKA ZEMLJA

Slovenska zemlja je biser med krasotami naše dražve. Ležeča na skrajnem severu je zagvozdena med tri nam od nekdanj nasprotne narode. Kaj čuda torej, da se nahaja komaj dve tretjini Slovenije svobodne v mejah Jugoslavije. Ostala tretjina leži še onkraj meja in čaka... Na zahodu porečje bistrice Soče, na severu Korotan — deželca jezer, na vzhodu Gradiščansko in Panonske ravnine — to vse del naše zemlje. Očak Triglav, naš najvišji vrh, ki bi moral stati v središču Slovenije, je stisnjen prav v kot na mejo. Žalostno gleda po svobodnem delu naših krajev, ko mu po plečih gradi tujec vojaške ceste.

Slovenija nima enotnega geografskega značaja, temveč je kakor mozaik sestavljena iz nešteto prav različnih pokrajinskih enot.

Porečje Save od Planice in Savice do Ljubljane ter porečje Savine tvori izrazito alpski predel naše domovine imenovane slovenska Švica. To je zemlja nebotičnih vrhov, skalnatih sten in romantičnih sotesk, to je zemlja divje koze in kozoroga, očnice in svišča. Vzhodno od tega dela je Dravska dolina zopet nekaj posebnega. Drava, ki zbira vode iz jezer neprostelega Korotana, ki prinaša vode tudi od tužne Gospe Svete, teče med Pohorjem in Kozjakom mimo Slovenskih goric in preko Ptujškega polja. To je zemlja slovenske Panonije z okroglimi grički in nepreglednimi ravninami.

Južno od Drave in Dravine pa se prične skrivnostna zemlja Ilije Gregoriča in Matije

Gubca. Med Sotlo in Krko so se nekoč vršili največji boji slovensko-hrvaškega kmeta proti suženjstvu nemškega fevdalizma.

Južno od Ljubljane pa je porečje Ljubljane, kraljestvo skritih voda ter neizmernih krasot podzemskega sveta. Tam je zemlja plitvega in globokega Krasa, polna skritih lepot ter zanimivosti in kremenitega naroda.

Vzhodno od slovenskega Krasa pa se vije romantična dolina Krke, dolina gradov. Kdor ljubi staro romantiko in zelene vode, ta si mora ogledati Krko od izvira do izliva. Pri tem pa ne sme pozabiti pogledati tudi preko Gorjancev v domovino žarkega sonca in Belokranjcev.

Kakor pester mozaik se nam širi pred očmi slovenska zemlja. Vsak kamenček lep, nam sestavlja lepo sliko, ki ostane vsakemu vedno v spominu.



Narcise na Golici

IZLETI

Izleti, ki jih naštevamo spodaj, so izbrani tako, da nudijo izletnikom v čim krajšem času čim več lepot in zanimivosti.

Ker sta določena 19. in 20. avgust za zborovanje in ogled mesta Ljubljane, se bodo vršili izleti od 21. avgusta dalje.

Kot stroški je navedena le polovična vožnja po železnici, vožnja z avtobusi, razne vstopnine in podobno, ni pa vračunana hrana.

Za vsak izlet se je treba javiti najmanj 24 ur prej vodstvu ljubljanske sekcije JUU oziroma ekskurzijskemu odseku. V tej prijavi mora biti navedeno ime in priimek izletnika, naziv izleta in izražena želja, kdaj naj bi se izlet vršil, na. pr. **Kamniška Bistrica, Miha Martinčič, 21. 8. 1933.** — Ta list naj odda v pisarni JUU, sekcija Ljubljana, Frančiškanska ulica 6/I. ali pa v roke enemu izmed rediteljev na zborovanjih. Na družabnem sestanku, ki bo po koncertu, naj se oddajajo prijavn listki pri mizi, ki bo označena z napisom »Ekskurzijski odsek«.

Poldnevni izleti:

1. Ljubljana — Št. Vid — Šmarna gora (Din 6'—).
2. Ljubljana — Fužine (peš Din —'—).
3. Ljubljana — Vrhnika — Izviri Ljubljanice (Din 8'—).
4. Ljubljana — Golovec — Lavrica (Din 8'—).
5. Ljubljana — Aerodrom — Dev. Marija v Polju (Din 2'—).
6. Ljubljana — Ježica — Štirn (Kopališče na Savi Din 6'—).

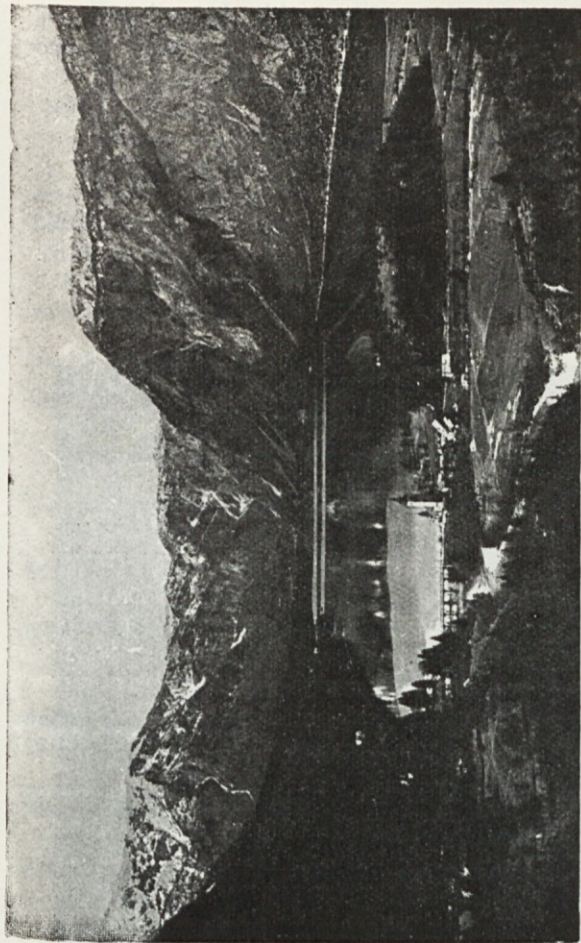

Bohinjsko jezero

Enodnevni izleti:

1. Ljubljana — Borovnica — Pekel (Din 10'—).
2. Ljubljana — Cerknica — Cerkniško jezero (Din 33'—).
3. Ljubljana — Iški Vintgar (Din 18'—).
4. Ljubljana — Kum (Din 25'—).
5. Ljubljana — Sv. Gora (Din 17'—).
6. Ljubljana — Kranj — Sv. Jošt (Din 11'—).
7. Ljubljana — Škofja Loka — Lubnik (Din 10'—).
8. Ljubljana — Vintgar — Bled (Din 36'—)
9. Ljubljana — Bohinj. Bistrica — Jezero — Slap Savice (Din 50'—).
10. Ljubljana — Jesenice — Golica (Din 28'—).
11. Ljubljana — Dovje — Mojstrana — Slap Peričnik — Vrata (Din 30'—).
12. Ljubljana — Martuljek — Srednji vrh — Kranjska gora (Din 33'—).
13. Ljubljana — Rateče — Planica — Tamar — Peč (Din 40'—).
14. Ljubljana — Kamnik — Kamniška Bistrica (Din 20'—).
15. Ljubljana — Kranj — Jezersko (Din 48'—).

Dvodnevni izleti:

1. Ljubljana — Kamnik — Kamniška Bistrica — Kamniško sedlo (Din 40'—, potrebna je gorska oprema).
2. Ljubljana — Celje — Logarska dolina (Din 160'—).
3. Ljubljana — Maribor — Pohorje (Din 76'—).

Štiridnevni izlet:

1. Ljubljana — Dovje — Mojstrana — Vrata — Triglav — Sedmero Triglavskih jezer —

Komarča — Boh. jezero — Bohinj — Boh.
Bistrica — Ljubljana (Din 110'—, potrebna
je gorska oprema).

Na željo se sestavijo in izvrše še drugi
izleti.

Skupni izleti **pod vodstvom** se bodo vršili:
1. na Triglav, 2. v dolino Save Dolinke, 3. v
dolino Save Bohinjke, 4. v Kamniško Bistrico
in Kamniško sedlo, 5. k Cerkniškemu jezeru
in 6. na Kum.

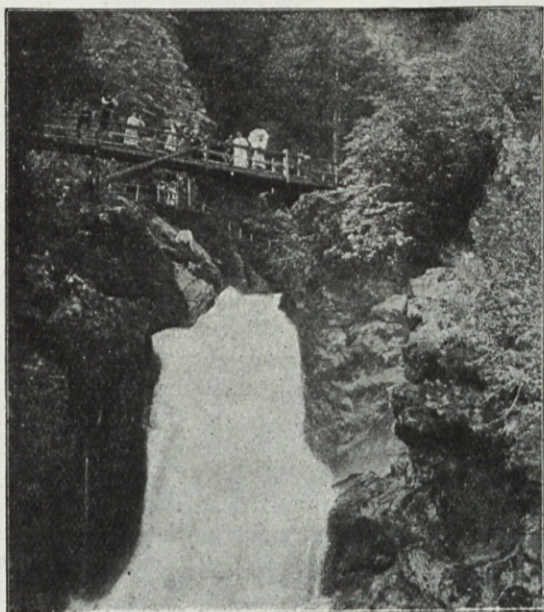

Šum v Vintgarju

Podrobnejši opis

POLDNEVNI IZLETI

1. Ljubljana—Št. Vid—Šmarne gora.

Zbirališče pred kavarno Evropo, cena 6 Din. Z električno cestno železnico se vozimo po Gosposvetski cesti mimo protestantske cerkve, preko železniškega prelaza, po Celovski cesti mimo kopališča Ilirije, velesejma, prostorov za igranje tenisa ter skozi Šiško (Spodnjo in Zgornjo). Konec Šiške nova remiza za cestno železnico, na levi strani pa proti Kosezam nova moderna šola v Zg. Šiški. V tisto smer se odpira razgled tudi na romantične Polhograjske Dolomite, ki segajo prav do Št. Vida, kamor nas vodi cestna železnica. V Št. Vidu, kjer izstopimo in potem v Vižmarjih, kamor nas vodi cesta, je zelo razširjena mizarska obrt. Iz Vižmarjev pridemo po ravni cesti preko Save v vas Tacen. Čez par minut se vzpnemo po lepi stezi proti vrhu Šmarne gore (667 m). Sosednji vrh se imenuje Grmada (675 m). Na vrhu Šmarne gore stoji stara cerkva, kamor prihajajo romarji od vseh strani. Prvotno je bil mesto cerkvice v XI. stoletju grad plemiča Ortolphusa Gallenberga, prva cerkva je bila sezidana l. 1432., sedanja, ki ima kupolo v bizantinskem slogu pa l. 1712. Okoli cerkve stoji še dandanes močni zid, ki je služil nekdanj kot tabor v obrambi proti Turkom.

S Šmarne gore je eden najkrasnejših razgledov v ljubljanski okolici. Vidijo se vse gore od Notranjskega Snežnika do Triglava in Karavank, od Kamniških planin do Kuma na Dolenjskem.

Bled - Jugoslavija

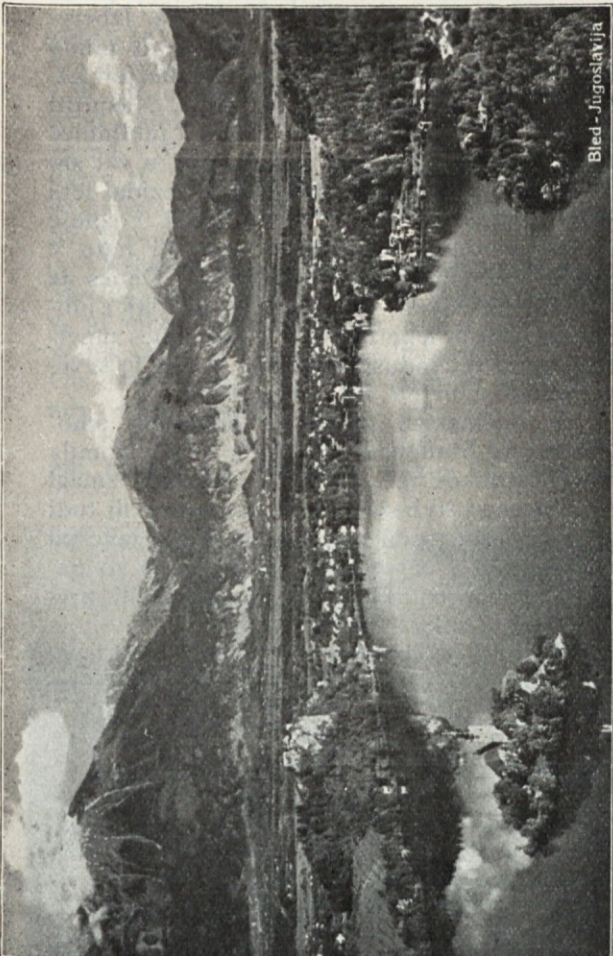

Bled

2. Ljubljana—Fužine.

Pešizlet. Do Fužin hodimo 1 uro. Izberemo manj prometno pot, ki nas vodi mimo Codelličeve graščine Turn čez Grubarjev kanal in skozi Štepanjo vas čez polje. Nasproti vasi Fužine stoji na levem bregu Ljubljanice stara Fužinska graščina z obsežnim, a žal zanemarjenim parkom. Graščino je sezidal leta 1528. Ljubljanski župan Veit Khissel. Pozneje je prešla v last jezuitskega reda in nato v posest kranjskega verskega fonda. Danes je v privatnih rokah. Ob gradu je nekdanja Ljubljana tvorila lepe slapove, ki so danes umetno utrjeni ter industrializirani. S tem je seveda izgubil dobršen del romantike.

V Fužinskem parku za obzidjem umobolnice na Studencu se nahaja velika gomila umrlih vojakov iz l. 1800. Po francoski zmagi pri Marengu so bežeči Avstrijci napravili tudi v Fužinskem gradu bolnico. Umrle vojake pa so pokopali v tej gomili, okoli katere so nasadili drevje in na katero so postavili preprost spomenik.

S Fužin se lahko vrnemo po Zaloški cesti skozi Selo, Moste in Vodmat ter mimo bolnice.

Cenjeni udeleženci skupščin JUU posetite in oglejte si neobvezno predmete v trgovski hiši

A. KRISPER LJUBLJANA

NASPROTI MAGISTRATA

3. Ljubljana — Vrhnika — izvir Ljubljanice.

Z vlakom na Vrhniko, peš do izvira in zopet z Vrhnike z vlakom nazaj. Cena 8 Din.

Z glavnega kolodvora se odpeljemo ob 7.30 uri z Vrhniskim vlakom po zahodnem robu Ljubljanskega Barja, ob 8. uri izstopimo že na Vrhniki, v rojstnem mestu Ivana Cankarja (l. 1876.—1919.), katerega rojstna hiša se nahaja na »Velikem klancu« v smeri proti Sv. Trojici.

Vrhnika je prastari trg. Ustanovili so jo Tavrski že l. 388 pred Kr. Za časa Rimljanov se je imenovala Nauportus, preko katerega je vodila cesta iz Emone proti Logatcu na Oglej. Ob državni cesti pri vasi Hrib se še dandanes vidijo ostanki rimske trdnjave.

Blizu Vrhnike izvira Ljubljanica v mnogih izvirih ali »vretjih«, kakor ljudstvo to

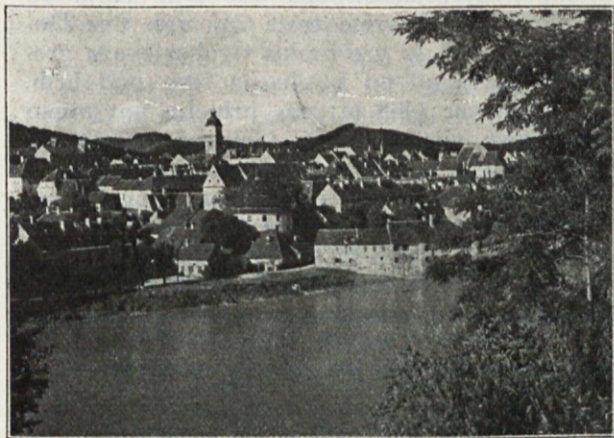

Novo mesto

imenuje. Kakih 20 minut imamo do vasi Verd, kjer se nahajajo večji in manjši izviri Velike Ljubljance, ako pa gremo od tu preko vasi Mirke, pridemo v idiličen skalovit vrtec k Močilniku sredi lepega parka.

Ljubljanka je tipična kraška reka. Izvire ima daleč doli na Krasu kjer teče deloma skozi Cerkniško jezero deloma kot Pivka skozi Postojnsko jamo, v katero izgine. Pri Planini pride zopet na dan kot Unec, ki tudi izgine dokler pri Vrhniku ne privre zopet kot Ljubljanka izpod skal. Notranjski Kras sega prav do Vrhnike.

Z Vrhnike se odpeljemo z vlakom ob 17.30 uri in pridemo v Ljubljano ob 18. uri.

Ljubljana—Golovec—Lavrica.

Pešizlet preko Golovca, z Lavrice z vlakom v Ljubljano. Cena 2'50 Din. Hoja po Golovcu do Lavrice traja 2½ ure. Čez Dolenjski most, ki gre preko Grubarjevega prekopa zavijemo po kosilu na levo pod hrib. Na Golovec (438 m) nas pripelje pot mimo Nestrove vile. Po vrhu Golovca se vije po ravnem lepa pot, skoro promenadna skozi lepe gozdove, ter nam nudi krasne poglede na Ljubljansko Barje. V vasi Orle zavijemo na desno proti Barju in pridemo kmalu do Lavrice in do lične železniške postaje na Dolenjski progi. Tu vstopimo na vlak ob 20.30 uri in smo ob 20.38 min že v Ljubljani na dolenskem, ob 20.45 pa na glavnem kolodvoru.

Izlet preko Golovca na Lavrico je med Ljubljanci zelo priljubljen in nikomur ne bo žal, ako se ga posluži.

5. Ljubljanski aerodrom — Devica Marija v Polju.

Pešizlet do aerodroma ter z železnico iz D. M. v Polju v Ljubljano. Cena 2 Din.

V bližini postaje Devica Marija v Polju na bivšem vojaškem vežbališču je nastal letos velik, nov aerodrom, ki je oddaljen od mesta 4,5 km. Na prostoru sta postavljena 2 velika hangarja, katerih vsak ima prostora za 4 do 6 velikih vojaških ali pa za 14 do 16 sportnih letal. Vsak hangar pokriva 600 m² prostora, medtem ko ves planirani prostor obsega preko 50.000 m².

20. avg. 1933. bo aerodrom svečano otvorjen in s tem priključen na zračno progo Zagreb—Skoplje in preko Zagreba na vse ostale proge. Ob priliki otvoritve se bodo vršile velike letalske prireditve. Opozarjamo tovariše(ice), ki se za to zanimajo, da zasledujejo stvar v dnevnem časopisju.

S postaje D. M. v Polju gredo vlaki proti Ljubljani ob 13.30 min, 18.5 min, 18.51 min ter 21.48 min. V osmih minutah pa pride vlak v Ljubljano.

Kolodvorska restavracija

v Ljubljani gl. kol. ● Telefon 27-48

Ima priznano prvovrstno kuhinjo, pa tudi vina zelo pohvali vsak vinski poznavalec, posebno cviček in jeruzalemski rizling ● Cene so zmerne ● Za skupine je v naprej naročena hrana posebno znižana ● V steklenem salonu in velikem senčnatem vrtu se prav prijetno sedi ● Gg. udeležencem kongresa JUU se toplo priporoča **restavrater Ciril Majcen**

6. Ljubljana—Ježica—Štirn.

Peš ali avto-izlet. V zadnjem slučaju 6 Din.

Zelo priljubljena izletna točka za Ljubljančane je vas Ježica ob Savi in to posebno poleti, ko se hodijo hladit v kopališče Štirn. Pot nas vodi po Tyrševi cesti naravnost proti severu. Avtobus vozi izpred kavarne Evrope vsake četrte ure. Cesta je skoro do Ježice že zazidana z ličnimi vilami in ni daleč čas, ko bo tudi vsa pripadala k veliki Ljubljani. Pod košatimi lipami, ki so zasajene prav do Ježice pridemo mimo artiljerijske vojašnice, mimo stadijona in sportnega prostora ASK Primorja. Potem se nepretrgoma vrste Stožice, Mala vas in Ježica. Še par minut s ceste na desno in že smo v kopališu Štirn. Kopališče je moderno urejeno s prosto kopeľjo v Savi, z velikim prostorom za sončenje in za gojitev sporta ter z bogato založenim bufejem.

Hotel Pension Jekler

- Odmah kraj jezera. Moderno uredeni hotel.
- Raspoláže sa 50 soba, najnoviji komfor, topla i hladna tekuća voda u sobama, centralno loženje.
- Sobe sa jezera sa logijama. — Zračne i prijatne blagovaone, društvene sobe, velika hladovita bašča restorana sa izgledom na jezero.
- Autobus stanica pred hotelom. — Tražite prospekte

ENODNEVNI IZLETI

1. Ljubljana—Borovnica—Pekel.

Z železnico do Borovnice, peš v sotesko Pekel, povratek preko Pokojišča v Borovnico in Ljubljano. Cena Din 10.—. Močni čevlji!

Z glavnega kolodvora se odpeljemo ob 6. uri 20 min., se vozimo ob zapadnem robu Ljubljanskega Barja in pridemo ob 6. uri 52 min. v Borovnico. Predno pride vlak v Borovnico, vozi preko velikanskega viadukta, ki je bil postavljen l. 1854. in prečka vso dolinico, ki vodi na jug med gorovje.

Iz Borovnice zavijemo v sotesko Pekel (350—500 m vis.), skozi katero imamo 1 in pol do 2 uri hoda. Po soteski teče potok Olavšica, ki tvori 5 krasnih slapov, razvrščenih eden nad drugim.



Planica, raj smučarjev

Steza se vije ob šumečem hudourniku deloma po ravnem, deloma se vzpenjajoč po strmih stopnicah skozi romantične kamine. Nad drugim slapom vodi steza na strmi Hudičev rob in dalje mimo tretjega k četrtemu slapu, ki je najlepši. Od petega slapa zavije steza strmo navkreber in kmalu smo na robu visoke planote. Preko vasi Pokojišče vas popelje cesta zopet v Borovnico.

2. Ljubljana—Cerknica—Cerkniško jezero.

Z železnico do Rakeka, od tam z avtobusom do Cerknice in peš na jezero. Isto pot nazaj do Ljubljane. Cena Din 33'—.

Najznamenitejše slovensko jezero je pač Cerkniško jezero (548 m). Leži v Cerkniški kotlini med Javornikom (1268 m), Slivnico (1114 m), Šteberskim gričevjem, Križno goro (857 m) in Rakovškim gričevjem. Jezero se od časa do časa izprazni ter se zopet napolni. Ko se jezero prazni, polove okoličani nešteto rib. Poleti na jezerskem dnu kose travo in obdelujejo zemljo. Pozimi pa vse to pokrije voda, jezero je takrat dolgo 10 km, široko 5 km in pokriva do 28 km² ploskve. Voda iz Cerkniškega jezera se odteka proti Planinski kotlini in Vrhniki, odkoder jo odvaja Ljubljanica naprej v Savo.

Gostilna »KMET«

Ljubljana, Gosposvetska cesta 8

Kuhinja izborna — vina dobra ●

Cene nizke ● Postrežba točna

Priporoča se Šime Stošič

3. Ljubljana—Iški Vintgar.

Iz Ljubljane do Iga ali Iške vasi se popeljemo z avtobusom. Vozimo se po vzhodnem robu Ljubljanskega barja, nekdanj velikanskega jezera, ki se je izsušilo. Iznad popolnoma ravnega sveta štrle nekateri nizki grički, nekdanji otoki.

Na Igu izstopimo in se podamo peš v ozko sotesko na vzhodni strani Krima (1107 m). To je ena najlepših sotesk, ki vodi daleč proti jugu v gorovje.

4. Ljubljana—Kum.

Z vlakom do Zagorja, Trbovelj, Hrastnika ali Zidanega mosta, potem peš na vrh in nazaj. Gorski čevlji. Cena Din 25'—.

Z vlakom se popeljemo do ene ali druge postaje v romantično dolino Save ter se vzpnemo potem na Kum (1219 m), ki je najvišji vrh v Zasavju. Vrha sta prav za prav dva, na enem stoji cerkvice sv. Neže, na drugem pa cerkev sv. Jošta. Kum je starodavna božja pot in se imenuje tudi Sv. Kum. Razgled s Kuma je res krasen in znamenit daleč naokoli.

5. Ljubljana—Sv. Gora.

Z vlakom do postaje Sava, peš na Sv. Goro, povratek na Zagorje. Močni čevlji. Cena Din 17'—.

Na Sv. Gori (849 m) stoji visoko ležeča vas s prijazno cerkvico. Z vrha imaš krasen razgled na vse strani. V bližini Sv. Gore so Vače, kjer so našli mnogo prazgodovinskih izkopnin.

6. Ljubljana — Kranj — Sv. Jošt.

Do Kranja z vlakom, potem peš na Sv. Jošta. Cena 11 Din.

Kranj je staroslavno mestece na Gorenjskem in tvori važno izhodišče za planine. Sv. Jošt leži od mesta proti zahodu. Na vrhu hriba je cerkva z dvema stolpoma poleg nekdanjega samostana. Nad vhodom so takozvane »svete štange«. S Sv. Jošta imamo krasen razgled na Julijske Alpe s Triglavom, na Karavanke, Savinjske Alpe, pa tudi proti jugu, proti Ljubljani in še dalje.

7. Ljubljana — Škofja Loka — Lubnik.

Z železnico do Škofje Loke, peš na Lubnik. Gorski čevlji. Cena 10 Din.

S Kranjem se v starodavnosti prav lahko mero Škofja Loka, nekdanji sedež brižinskih škofov in nemške kolonizacije slovenskih krajev.

Na goro Lubnik (1024 m) imamo dve uri hoda in ne bo nam žal, ako jo posetimo. Razgled nas bo odškodoval za vse težave in napore. Na vrhu je lepa planinska koč.

Gostilna

»Ražem«

Žabjak 3

se priporoča cenjenim udeležencem skupščine JUU. — Dobra kuhinja in domača prvovrstna vina.

8. Ljubljana — Vintgar — Bled.

Z vlakom do Žirovnice, peš skozi Vintgar na Bled, od tu do Lesc in z vlakom v Ljubljano. Cena 36 Din.

Z Žirovnice gremo peš preko Sv. Katarine nad Zaspom v Vintgar, kamor pridemo ob najlepšem slapu. Vintgar je najlepša in najbolj romantična soteska Slovenije. Tvori jo potok Radovina, ki si je zarezal v strmo skalovje globoko strugo. Ob potoku je speljana pot po galerijah in preko mostov. Po dobri uri hoda pridemo na zgornji strani iz soteske in zavijemo med prijaznimi njivami in vasmi proti Bledu (475 m).

Pred nami se nahaja krasno Blejsko jezero, ki meri po površini 1'33 km², v globino pa



Martuljek

do 30 m. Preveč je znan ta biser Slovenije, da bi ga bilo treba še nadalje opisovati.

Z Bleda se odpeljemo z avtom na Lesce, odtod pa z vlakom v Ljubljano.

9. Ljubljana — Bohinj — Jezero — Savica.

Do Bohinjske Bistrice z vlakom, z avtobusom do Zlatoroga in peš do slapa Savice. Cena 50 Din.

Z železnico preko Jesenic, čez Vintgar in preko Bleda v Bohinjsko Bistrico. Tam prestopimo na avtobus, ki nas popelje mimo Bohinjskega jezera do hotela Zlatorog. Bohinjsko jezero (523 m), ki meri v dolžino 4 km, v ploščini pa 6'60 km², je globoko do 45 m. Skozi jezero teče Savica, ki je kot Sava Bohinjka družji pri Radovljici s Savo Dolinko v veliko Savo.

Od Zlatoroga nas vodi pot navzgor do slapa Savice, do izvira Save pod Komarčo. Slap je visok 60 m.

Ljubljana — Jesenice — Golica.

Z vlakom do Jesenic, potem peš na vrh Golice. Gorski čevlji. Cena 28 Din.

Golica, imenovana »Jugoslovenski Rigi« je najhvaležnejša tura v Karavankah. Pod vr-

Obiščite velemesno urejeno

BUFFET-RESTAVRACIJO Za vsa jedila se uporabljajo meso in izdelki iz lastne velemesarije, tovarne mesnih izdelkov in konzerv.

SLAMIC

LJUBLJANA, GOSPOSVETSKA CESTA 6

hom in na vrhu sta dve lepi planinski koči. Po vrhu teče naša severna meja, preko nje pa nam splava pogled v slovenski Korotan, v našo neodrešeno zemljo. Tam je deželna jezera, tam je Gosposvetsko polje. Nepozaben nam ostane razgled z Golice na te kraje.

11. Ljubljana — Dovje-Mojstrana — Peričnik — Vrata.

Do postaje Dovje-Mojstrana z vlakom, potem peš v Vrata. Cena 30 Din.

Vrata imenujemo romantično sotesko, ki vodi prav pod severno steno Triglava. V spodnjem koncu — 1 uro od postaje — pada voda v slapu Peričniku 40 m globoko v popolnoma prostem padu. Poldrugo uro naprej stoji planinski Aljažev dom (1015 m), mimo njega pa pridemo pod Triglav.



Kamniška Bistrica v snegu

12. Ljubljana — Martuljek — Srednji vrh — Kranjska gora.

Z vlakom do postaje Gozd-Martuljek, peš preko Srednjega vrha v Kranjsko goro in z vlakom nazaj. Močni čevlji. Cena 33 Din.

Srednji vrh (1000 m) je idilična gorska vasica, s katere je krasen razgled na Martuljek, eno najlepših gorskih skupin.

13. Ljubljana — Rateče — Planica — Tamar — Peč.

Z vlakom do postaje Rateče-Planica, potem v dolino Planica v Tamar, nazaj v Rateče in na mejno goro Peč. Močni čevlji. Cena 40 Din.

S postaje Rateče nas popelje pot najprej v Planico. Na koncu je planina Tamar, nad katero izvira šumeča Nadiža v obliki lepega slapa. Nadiža je izvir Save Dolinke.

Preko Rateč se vrnemo ter se povzpemo na goro Peč (1509 m), s katere se nam odpira krasen razgled v Ziljsko, Rožno in Savsko dolino.

14. Ljubljana — Kamnik — Kamniška Bistrica.

Do Kamnika z železnico, potem z avtobusom v Strahovico in peš k izviru Kamniške Bistrice. Močni čevlji. Cena 20 Din.

RESTAVRACIJA

PRI MRAKU

RIMSKA CESTA 4

se priporoča cenjenemu učiteljstvu. Lepi prostori, velik salon, vrt. Topla in mrzla jedila. Vedno sveže pivo — dobra vina. Cene zmerne, postrežba točna!

Dolina Kamniške Bistrice sega prav pod Kamniško sedlo v srce Savinjskih Alp in tvori izhodišče za skoro vse ture v ta del naših planin.

15. Ljubljana — Kranj — Jezersko.

Z vlakom do Kranja in z avtom na Jezersko. Cena 48 Din.

Jezersko dosežemo po dolini rečice Koke. Preko Jezerskega vodi cesta na Koroško v Avstrijo.

DVA- IN VEČDNEVNI IZLETI

V prednjem seznamu se nahajajo tudi trije dvodnevni izleti in štiridnevni izlet na Triglav. Mislimo, da so kraji, v katere nas vodijo ti izleti, tako znani, da bi bilo odveč o njih natančneje pisati.



Aljažev stolp na Triglavu

Prihodi vlakov v Ljubljano gl. kol.

Gorenjsko	7:14	osebni,	Tržič, Kranj (Samo ob delavnikih).
	8:08	osebni,	Bistrica-Boh. jezero, Rateče-Planica.
	8:47	brzi,	Paris, München, Jesenice.
	12:28	osebni,	Jesenice.
	16:09	osebni,	Bistrica-Boh. jezero, Rateče-Planica.
	17:44	brzi,	Berlin, München (Od 1. VII. do 31. VIII.)
	19:25	osebni,	Tržič, Kranj
	19:44	brzi,	München, Salzburg, Jesenice.
Kamnik	20:40	osebni,	Bistrica-Boh. jezero, Rateče-Planica.
	22:09	osebni,	Bistrica-B. j. Rateče-Pl. (Ob n. in pr. do 17. IX.)
	7:05	osebni,	Kamnik mesto.
	8:12	osebni,	Kamnik m. (Do 17. IX. ob del. od 18. IX. dn.)
	10:53	osebni,	Kamnik mesto.
	13:25	osebni,	Kamnik mesto.
	15:36	osebni,	Kamnik mesto.
	18.15	osebni,	Kamnik mesto.
21:51	osebni,	Kamnik mesto. (Do 17. IX. ob ned. in prazn.)	
Novo mesto	7:07	osebni,	Novo mesto (Samo ob delavnikih.)
	8:48	osebni,	Split, Karlovac, Novo mesto.
	15:22	osebni,	Karlovac, Novo mesto.
	20:45	osebni,	Sušak, Karlovac, Novo mesto.
	22:16	osebni,	Karlovac, Novo mesto (Ob nedelj. in prazn.)
Kočevje	8:10	osebni,	Kočevje, Grosuplje.
	14:16	osebni,	Kočevje, Grosuplje.
	19:29	osebni,	Kočevje, Grosuplje.
Vrhnika	7:00	mešani,	Vrhnika.
	9:25	mešani,	Vrhnika.
	13:20	mešani,	Vrhnika.
	18:00	mešani,	Vrhnika.
	20:30	mešani,	Vrhnika. (Ob nedeljah in praznik. do 17. IX.)
Rakek	0:20	brzi,	Venezia, Trst, Reka.
	3:43	brzi,	Ventimiglia, Milano, Trst.
	7:11	osebni,	Postojna.
	12:35	brzi,	Ventimiglia, Trst, Reka.
	13:30	osebni,	Postojna.
	19:15	brzi,	Paris, Milano, Trst.
	21:40	SO,	Paris, Milano, Trst.
22:27	osebni,	Trst, Postojna.	
Maribor in Zagreb	2:12	brzi,	Beograd, Zagreb, Maribor.
	4:29	osebni,	Zagreb (Ob nedeljah in praznikih do 17. IX.)
	5:51	brzi,	Wien, Budapest, Maribor.
	7:14	osebni,	Zidani most.
	7:46	OS	Carigrad, Bukarešta, Beograd.
	8:16	brzi,	Zagreb (Od 1. VII. do 31. VIII.)
	9:34	osebni,	Maribor, Zagreb.
	9:49	brzi,	Beograd, Bukarešta, Sušak, Zagreb
	13:38	osebni,	Maribor, Zagreb.
	17:05	brzi,	Praga, Wien, Budapest.
	18:13	osebni,	Maribor, Zagreb.
20:32	brzi,	Beograd, Zagreb.	
21:56	osebni,	Maribor, Zagreb.	

Odhodi vlakov iz Ljubljane gl. kol.

Gorenjsko	5:10	osebni,	Bistrica-B. J., Rateče-Pl. (Ob n. in pr. do 17. IX.)
	6:00	osebni,	Kranj, Tržič (Samo ob delavnikih).
	7:20	osebni,	Bistrica-Boh. jezero, Rateče-Planica.
	8:28	brzi,	München, Berlin (Od 1. VII. do 31. VIII.)
	10:02	brzi,	Jesenice, Salzburg, München.
	12:00	osebni,	Bistrica-Boh. jezero, Rateče-Planica.
	15:44	osebni,	Jesenice, Rateče-Planica.
	17:38	osebni,	Kranj, Tržič.
	18:40	osebni,	Bistrica-Boh. jezero, Rateče-Planica.
20:50	brzi,	Jesenice, München, Paris.	
Kamnik	5:50	osebni,	Kamnik mesto (Ob ned. in praz. do 17. IX.)
	6:07	osebni,	Kamnik m. (Do 17. IX. ob delav., od 18. IX. dn.)
	8:52	osebni,	Kamnik mesto.
	11:35	osebni,	Kamnik mesto.
	13:43	osebni,	Kamnik mesto.
	16:12	osebni,	Kamnik mesto.
	18:30	osebni,	Kamnik mesto.
Novo mesto	5:19	osebni,	Novo mesto, Karlovac (Ob nedelj. in prazn.)
	7:26	osebni,	Novo mesto, Sušak.
	11:58	osebni,	Novo mesto.
	16:30	osebni,	Novo mesto, Sušak, Split.
	19:30	osebni,	Novo mesto.
Kočevje	6:01	osebni,	Grosuplje, Kočevje.
	13:00	osebni,	Grosuplje, Kočevje.
	18:25	osebni,	Grosuplje, Kočevje.
Vrhnika	7:30	mešani,	Vrhnika.
	11:55	mešani,	Vrhnika.
	13:45	mešani,	Vrhnika.
	18:35	mešani,	Vrhnika.
	21:00	mešani,	Vrhnika (Ob nedeljah in praznikih do 17. IX.)
Rakek	2:22	brzi,	Trst, Ventimiglia.
	5:56	brzi,	Trst, Reka, Venezia.
	6:20	osebni,	Postojna, Trst.
	7:51	SO	Trst, Milano, Paris.
	10:10	brzi,	Trst, Reka, Milano, Paris.
	13:58	osebni,	Postojna, Trst.
	17:11	brzi,	Trst, Reka, Ventimiglia.
18:22	osebni,	Postojna, Trst,	
Maribor in Zagreb	0:25	brzi,	Wien, Budapest, Berlin, Lwow.
	0:40	osebni,	Maribor, Zagreb.
	3:50	brzi,	Zagreb, Beograd.
	5:31	osebni,	Maribor, Zagreb.
	7:27	osebni,	Maribor.
	9:00	brzi,	Zagreb, Beograd.
	12:39	brzi,	Wien, Budapest, Praga, Zagreb.
	13:55	osebni,	Maribor, Zagreb.
	17:47	brzi,	Zagreb (Od 1. VII. do 31. VIII.)
	18:20	osebni,	Maribor, Zagreb.
	20:03	brzi,	Zagreb, Sušak, Beograd.
21:47	OS	Beograd, Bukarešta, Carigrad.	
22:36	osebni,	Zagreb (Ob nedeljah in praznikih do 17. IX.)	

POSETITE →

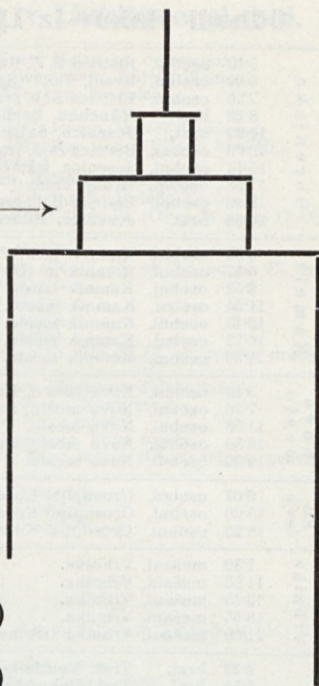

KAVARNO
S TERASO

»NEBOTIČNIK«

LJUBLJANA, GAJEVA ULICA 1 (DVIGALO)

Krasen razgled po ljubljanski okolici in na planine
Vsak dan koncert

Razna izbrana vina, odprta in v steklenicah
Mrzla in topla jedila

CESTE, ULICE IN TRGI

k priloženemu načrtu mesta Ljubljane

(Ahacljeva cesta) sedaj	Cesta na Kodeljevo H 7
Jegličeva G 6	Cesta na Loko E 10
Aleksandrova cesta E 6	Cesta na Rožnik D 7,
Ambrožev trg G 7	C 6
Anton Knezova ulica E 6	Cesta v Mestni log D 10,
Aškerčeva cesta D 8, E 8	C 10, B 10, E 10, E 9
Barvarska steza F 7	Cigalova ulica E 6, F 5
Beethovnova ulica E 6,	Ciril-Methodova ulica F 7,
E 7	G 7
Bleiweisova cesta E 5,	Cojzova cesta E 8
E 6, E 7, D 7	Čopova cesta F 6
Bohoričeva ulica G 6,	Črevljarska ulica E 7
H 6	Dalmatinova ulica E 6,
Breg E 8	F 6
Cankarjevo nabrežje E 7	Delavska ulica H 7
Cegnarjeva ulica G 6	Dolenjska cesta G 9,
Celovška cesta E 5, D 5,	G 10, H 10
D 4, D 3, C 2, C 1, B 1	Dolinska steza F 6
Cerkvena ulica E 9	Domobranska cesta G 7,
Cesta na Gorenjski ko-	G 8
lodvor E 5, E 6	Dovozna cesta F 5, G 5
Cesta na Južno železnico	Dvorni nasip E 7
F 5, G 5	Dvorni trg E 7

GOSTILNA



»**PRI NACETU**«
NA ŠMARTINSKI CESTI

Izborna kuhinja, dobra vina, senčnat vrt,
salon. Cene zmerne! Postrežba točna!
Priporoča se cenjenemu učitelstvu —
Banko Ignac

- (Dunajska cesta) sedaj
 Tyrševa E 6, E 5, F 5,
 F 4, F 3, F 2, F 1
- Emonska cesta E 8
- Erjavčeva cesta D 7, E 7
- Florijanska ulica F 8
- Frančiškanska ulica E 6
- Frankopanska ulica D 4,
 E 4
- Gajeva ulica E 6
- Gasilska cesta D 4
- Gledališka ulica E 6, E 7
- Gorupova ulica E 8
- Gosposka ulica E 7, E 8
- Gosposvetska cesta E 5,
 E 6
- Gradaška ulica E 9
- Gradišče E 7, E 8
- Grajski drevored F 7, F 8
- Grubarjevo nabrežje F 9
- Glinška ulica C 8
- Hilšerjeva ulica E 7, E 8
- Holzapflova ulica G 6
- Hradeckega vas G 8, H 8
- Hranilniška cesta F 3
- Hrenova ulica F 8
- Hrvatski trg G 6
- Igrišče E 7, D 8
- Igriška ulica E 7
- Ilirska ulica G 6
- Ivan Murnikova ulica D 8
- Ižanska cesta F 9, F 10
- Japljeva ulica G 5, G 6
- Janez Trdinova ulica E 6
- Jeranova ulica E 10
- Jenkova ulica G 5, H 5
- Jurčičev trg E 7
- Kamniška ulica E 3
- Kapiteljska ulica F 7
- Karel Kotnikova ulica F 6
- Karlovska cesta F 8, F 9
- Karunova ulica E 9
- Kavškova cesta E 3
- Kladezna ulica E 8
- Kleparska steza E 7
- Kjučavničarska ulica E 7
- Kmetijska ulica D 3
- Knafljeva ulica E 6
- Knezova ulica E 6
 (Knežja ulica) sedaj Tur-
 jaška E 8
- Kolezijska ulica D 9, E 9
- Kolizejska ulica E 6
- Kolodvorska cesta D 4,
 E 4
- Kolodvorska ulica F 5,
 F 6

Gg. učiteljice!

V najboljšo oporo pri izvenšolskem delu
 Vam bo mesečnik

»Ženski svet«

ki obravnava s priznano te-
 meljitostjo vse panoge ženskega snovanja

Zahtevajte takoj list na ogled!

Naroča se v Ljubljani, Tavčarjeva ulica 12 ● Telefon 32-80

- Komenskega ulica F 6
 Kongresni trg E 7
 Konjušna ulica E 9
 Kopališka ulica D 9
 Kopitarjeva ulica F 7
 Korytkova ulica H 6
 Koslerjeva ulica D 4,
 E 4
 Krakovska ulica E 8
 Krakovski nasip E 8
 Kralja Petra trg E 6,
 F 6
 Kratka steza E 7
 Krekov trg F 7
 Križevniška ulica E 8
 Krojaška ulica E 7
 Krsnikova ulica E 5, E 6
 Lepi pot D 8, D 9
 Lepodvorska ulica D 4,
 E 4
 Levstikova ulica D 7
 Lingarjeva ulica F 7
 Linhartova ulica F 4, G 3,
 H 3
 Lipičeva ulica G 7
 Lončarska steza F 7, F 8
 Mala čolnarska ulica F 10
 Mala steza F 6
 Mali stradon E 10
 Marijin trg E 7
 Marmontova ulica D 8
 (Martinova cesta) sedaj
 Šmartinska G 5, G 6
 Maurerjeva ulica D 3
 Medarska ulica F 7
 Med Hmelniki H 3
 Merosodna ulica F 8
 Mesarska cesta H 7, H 8
 Mestni trg F 7
 Metelkova ulica G 5, G 6
 Miklošičeva cesta F 5, F 6
 (Muzejski trg) sedaj Val-
 vazorjev trg E 6, E 7
 Na Bičevju D 8
 Na Mirju D 8, E 8
 Na Mivki E 10
 Na Ovinkih F 7
 Na Pesteh F 9
 Na Prulah F 9
 Na Stolbi F 7
 Na Vrtači D 7
 Na Zavrteh H 6
 Nunska ulica E 7
 Nova ulica D 4
 Opekarska cesta E 10,
 F 9
 Orlova ulica F 10, G 10

Pri nabavi šolskih potrebščin, galan-
 terije, usnjenih izdelkov čevljev, plete-
 nin, perila, sportnih predmetov, igrač
 itd., se toplo priporoča tvrdka

F. M. SCHMITT

LJUBLJANA, PRED ŠKOFIJO 2, LINGARJEVA 4

Cene nizke! / Postrežba točna!

- Osojna pot F 8
 Ozka ulica F 7
 Peternelova ulica E 7
 Planinska cesta D 3
 Pod Trančo E 7
 Pod Turnom D 6
 Pogačarjev trg F 7
 Pokopališka cesta F 4
 Poljanska cesta F 7, G 7,
 H 7
 Poljanski nasip F 7, G 7
 Poljska cesta H 5, H 6
 Pot na Pasji brod D 9
 Pot v Rožno dolino D 7,
 C 7
 (Pražakova ulica) sedaj
 Dvořakova F 5
 Prečna ulica F 6
 Pred Igriščem E 7
 Pred Konjušnico E 9
 Pred Prulami E 8
 Pred Škofijo F 7
 Prešernova ulica E 6,
 E 7
 Pri Brvi E 9
 Prisojna ulica G 6
 Privoz F 9
 Rakovniška ulica H 10
 Ravnikarjeva ulica G 6
 Razpotna ulica E 9
 Rečna ulica E 8
 Resljeva cesta F 5, F 6
 Ribja ulica E 7
 Rimska cesta E 8
 Rožna ulica F 8
 Salendrova ulica E 8
 Samotna ulica E 4, F 4
 Savska cesta H 2, H 3,
 H 4
 (Semeniška ulica) sedaj
 Dolničarjeva F 7
 Simon Gregorčičeva uli-
 ca E 7
 (Slomškova ulica) sedaj
 Pražakova F 6
 Slovenska cesta D 2, D 3
 Sodarska steza F 8
 Sodna ulica E 6, F 6
 Soteska E 7
 Sredina F 9
 Stanko Vrazov trg G 7
 Stara pot H 6
 Stari trg E 7, E 8
 Stranska pot E 10
 Streliška ulica F 7, F 8,
 G 8
 Stritarjeva ulica F 7
 Strmi pot F 8, G 8

ŠTEFAN MENCINGER

Š MARTINSKA CESTA 10

Priporočam svojo prvovrstno restavracijo
 z lepim senčnatim vrtom, izborna kuhinjo,
 vedno sveža vsakovrstna mrzla jedila ter
 pristna štajerska in dolenjska vina
Cene solidne! — Postrežba točna!

- Strojarska steza F 6
 Strossmayerjeva ulica F 7
 Suknarska ulica F 7
 Sv. Jakoba nabrežje E 8
 Sv. Jakoba trg F 8
 Sv. Jerneja cesta D 4
 Sv. Petra cesta F 6, G 6
 Sv. Petra nasip F 6, G 6
 Stare pravde ulica F 7, G 7
 Šelenburgova ulica E 6, E 7
 (Škofja ulica) sedaj Fügnerjeva G 6, G 7
 Šolska ulica D 3
 Šolski drevored F 7
 Štajerčev grič D 4
 Študentovska ulica F 5
 Šubičeva ulica D 6, E 7, E 7
 Tabor G 6
 Tesarska ulica F 8
 (Tobačna ulica) sedaj Langusova D 8
 Tomanova ulica E 6
 Trnovska ulica E 9
 Trnovski pristan F 9
 Trubarjeva ulica E 8, F 8
 Tržaška cesta A. B. C. D 8, 9
 Tržna ulica D 4
 (Turjaški trg) sedaj Novi trg E 8
 Trdinova ulica E 5, E 6
 Ulica na Grad F 8
 Ulica Rimske legije D 8
 Ulica stare pravde F 8, G 7
 Usnjarska ulica F 6, F 7
 Dr. Valentin Zarnikova ulica G 7, G 8
 Valvazorjev trg E 8
 Večna pot A. B. C. 3, 4, 5, 6, 7
 Vegova ulica E 7, E 8
 Velika čolnarska ulica F 10
 Veliki stradon E 10
 Vodmatski trg H 6
 Vodna steza E 8
 Vodnikova ulica C 3, D 3, D 4
 Vodnikov trg F 7
 Vodovodna cesta E 1, E 2, F 2, F 3
 Vojaška ulica G 5, G 6

*Idealno se počutite
v počitnicah v*

Park Hotelu
● *na Bledu*

*Najnižje cene v hotelu I. reda,
350 postelj, 720 kopalnih kabin,
največje hotelsko podjetje v
Jugoslaviji. Mondena plesna
kavarna s premikajočo stekleno
streho. Soba s prvovrstno
oskrbo (hrana 3 krat dnevno)
od Din 70— naprej. Prospekti
so na razpolago na Bledu in
v vseh potovalnih pisarnah*

Vojvoda Mišiča cesta G 8	Za ograjami F 7
Vožarski pot F 8	Za pokopališčem F 4
Vozna pot na Grad F 7, F 8, G 8	Zatiška ulica E 8
V Rebri F 8	Zelena pot D 9, D 10
Vrhovčeva ulica G 6	Železniška pot E 9
Vrtna ulica E 8	Zeljarska ulica D 9
Vidovdanska cesta F 6	Znamenjska ulica F 6
Wolfova ulica E 7	Zvezdarska ulica F 8
Za Bežigradom E 4, F 4	Zvonarska ulica F 8
Zadružna ulica C 7, C 8	Zrinjskega cesta F 7, G 7
Za bolnišnico G 7, H 7	Za Gradom G 8, G 9
Za Čreslom F 6	Žabjak F 8
Zagata E 7	Železniška ulica E 4
Zalokarjeva ulica G 6	Žibertova ulica D 4, E 4
Zaloška cesta G 6, H 6	Židovska steza E 7
	Židovska ulica E 7
	Živinozdravska ulica G 7
	Župnijska ulica G 7

Gg. učiteljice!

Najbolju pomoč kod Vašeg van-školskog rada nuda vam mjesečnik

»Mali ženski svijet«

*koji izlazi v Ljubljani, Tavčarjeva 12
zaštjevajte list na ogled!*

BELEŽKE:

BELEŽKE:

BELEŽKE:

Výhledy na rok 1954
Výhledy na rok 1955
Výhledy na rok 1956
Výhledy na rok 1957
Výhledy na rok 1958
Výhledy na rok 1959
Výhledy na rok 1960
Výhledy na rok 1961
Výhledy na rok 1962
Výhledy na rok 1963
Výhledy na rok 1964
Výhledy na rok 1965
Výhledy na rok 1966
Výhledy na rok 1967
Výhledy na rok 1968
Výhledy na rok 1969
Výhledy na rok 1970

BELEŽKE:
Výhledy na rok 1954
Výhledy na rok 1955
Výhledy na rok 1956
Výhledy na rok 1957
Výhledy na rok 1958
Výhledy na rok 1959
Výhledy na rok 1960
Výhledy na rok 1961
Výhledy na rok 1962
Výhledy na rok 1963
Výhledy na rok 1964
Výhledy na rok 1965
Výhledy na rok 1966
Výhledy na rok 1967
Výhledy na rok 1968
Výhledy na rok 1969
Výhledy na rok 1970

BELEŽKY
Výhledy na rok 1954
Výhledy na rok 1955
Výhledy na rok 1956
Výhledy na rok 1957
Výhledy na rok 1958
Výhledy na rok 1959
Výhledy na rok 1960
Výhledy na rok 1961
Výhledy na rok 1962
Výhledy na rok 1963
Výhledy na rok 1964
Výhledy na rok 1965
Výhledy na rok 1966
Výhledy na rok 1967
Výhledy na rok 1968
Výhledy na rok 1969
Výhledy na rok 1970

BELEŽKE:

BELEŽKE

PROJAVNA AGENCIJA
REPUBLIKE SLOVENIJE
ZA KULTURNO DEDIŠČINO

JOSIP

VIDMAR



ULICA SV. KIRILA
1000 LJUBLJANA

TEL: 01 251 12 11
FAX: 01 251 12 12

PRESERNOVA 23

PRED SKOPJO 19

DEŽNINE IN
KOGAVICE

Izdane v lastni tiskarni s pomočjo
in pomočjo po omembni ustanovi

Spodaj v knjigi

BELEŽKE:

BELEŽKE:

PRVA JUGOSL. TOVARNA
DEŽNIKOV IN NOGAVIC

JOSIP

VIDMAR

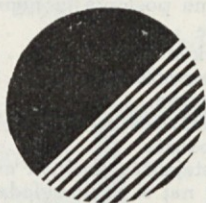

Lastnik: STANE VIDMAR

nudi v svojih ljub-
ljanskih trgovinah

PREŠERNOVA 20
PRED ŠKOFIJO 19

DEŽNIKE IN
NOGAVICE

izdelane v lastni tovarni iz najbolj-
šega materiala po najnižjih cenah!

Svoji k svojim!

VSEBINA:

	Stran
Pozdrav	3
Spored skupščine	4
Spored koncerta	6
Prehrana	8
Prenočišča	9
Obvestila	10
Rediteljski odsek	13
Legitimacija za znižano vstopnino v kočje SPD	14
Znižana voznina na tramvaju	15
Cene za vožnje z avtomobili	15
Ljubljana	16
Javna poslopja in naprave	19
Šole	20
Cerkve	21
Spomeniki	22
Kavarne	22
Hoteli, restavracije in bufeti	23
Kopališča	24
Postajališča kočij in avtotaksijev	24
Kaj naj si vsak ogleda	26
Ogled muzeja, Narod. galerije in dr.	26
Slovenska zemlja	28
Izleti	30
Podrobnejši opis izletov	34
Vozni red	50
Ceste, ulice in trgi k načrtu	53



NARODNA IN UNIVERZITETNA
KNJIŽNICA

COBISS e



00000492964

Vse t

vse knjige
vabila, letake in lepake

za šolske knjižnice

za vsakovrstne pri-
reditve izvršuje

Tiska šolske, mladinske, lepo-
slovne in znanstvene knjige.
Ilustrira knjige v enobarvnem
in večbarvnem tisku. / Tiska
časopise, revije, vizitke, bloke,
kataloge in mladinske liste.

Lastna tvornica šolskih
zvezkov. Knjigoveznica
Oddelek za učila z veliko
zalogo slik naših velmož

KNJIGARNA V LJUBLJANI
PODRUŽNICA V MARIBORU
Tyrševa ulica števil. 44



UČITELJSKA
TISKARNA
V LJUBLJANI
FRANČIŠKANSKA 6

