Arhiv
Glasbene Matice
LJUBLJANA

Tharski plemiči.

Spevoigra v treh dejanjih,

besede

Ant. Funtek-ove,

uglasbil

D. Benjamin Ipavec

v Gradcu 9. avg. 1890.

Uvod.

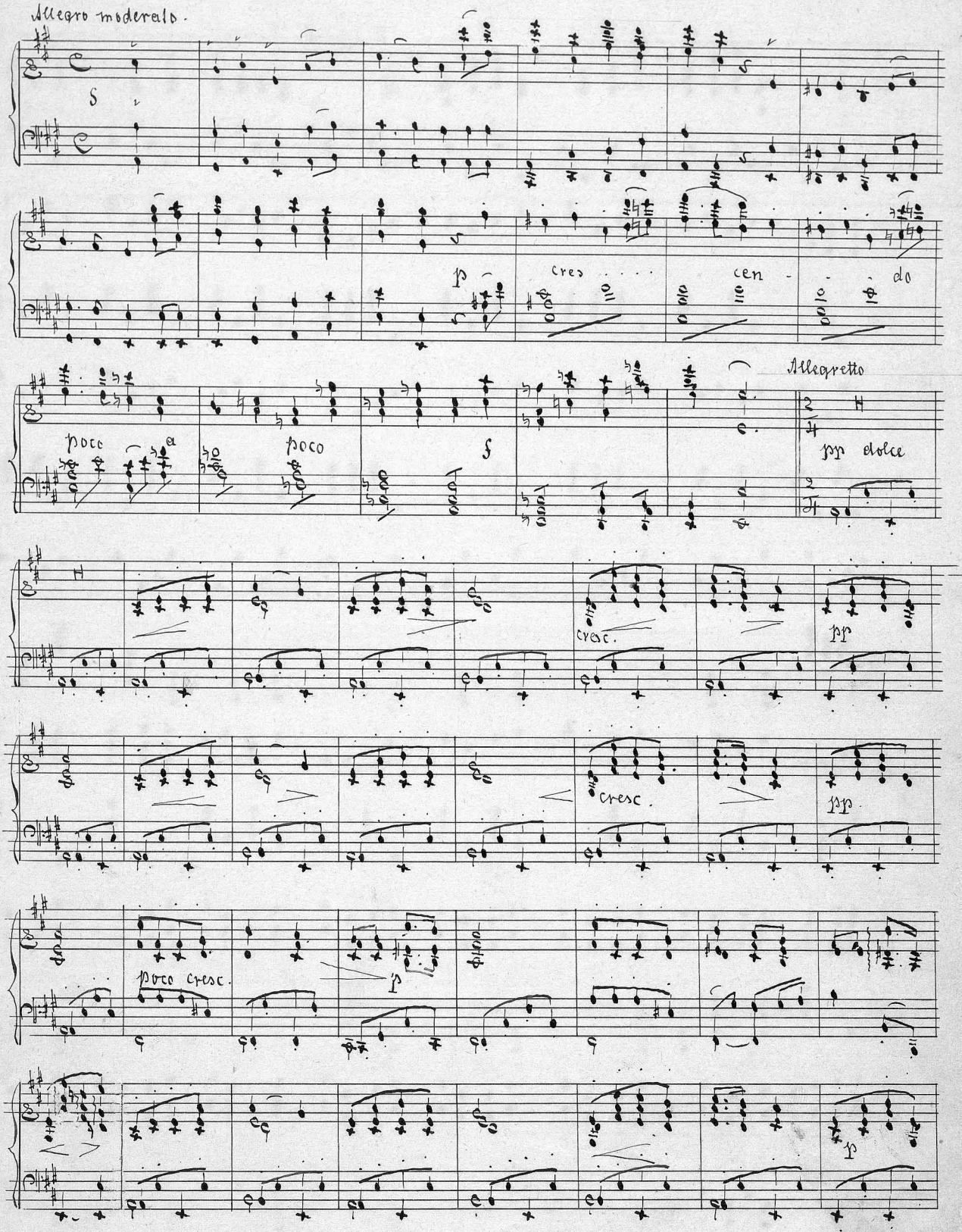
Allegro moderato.
cres
cen
do
poco
poco
Allegretto
pp dolce
cresc.
pp
cresc.
pp
poco cresc.
p
p

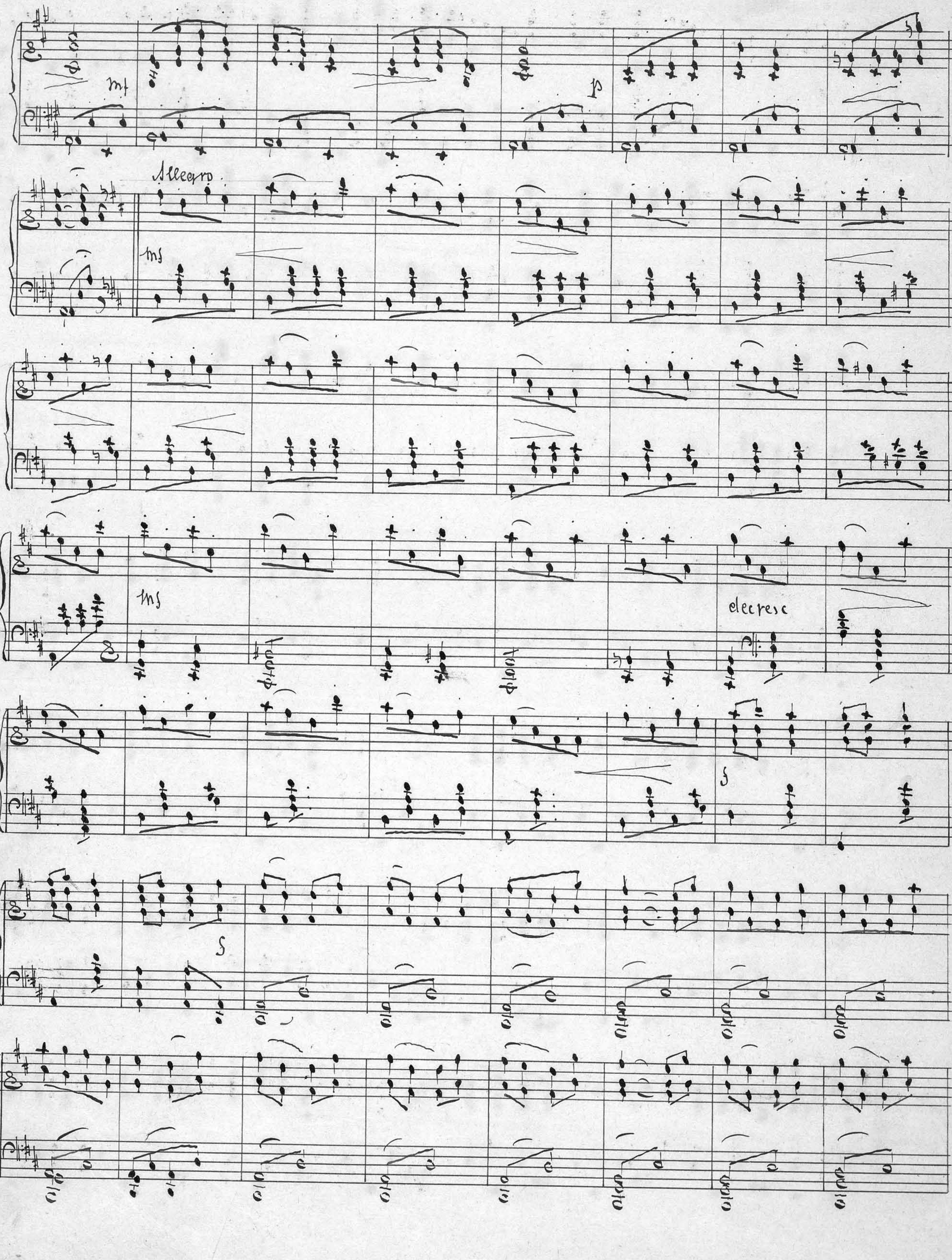
mf
p
Allegro
mf
mf
decresc
f
f

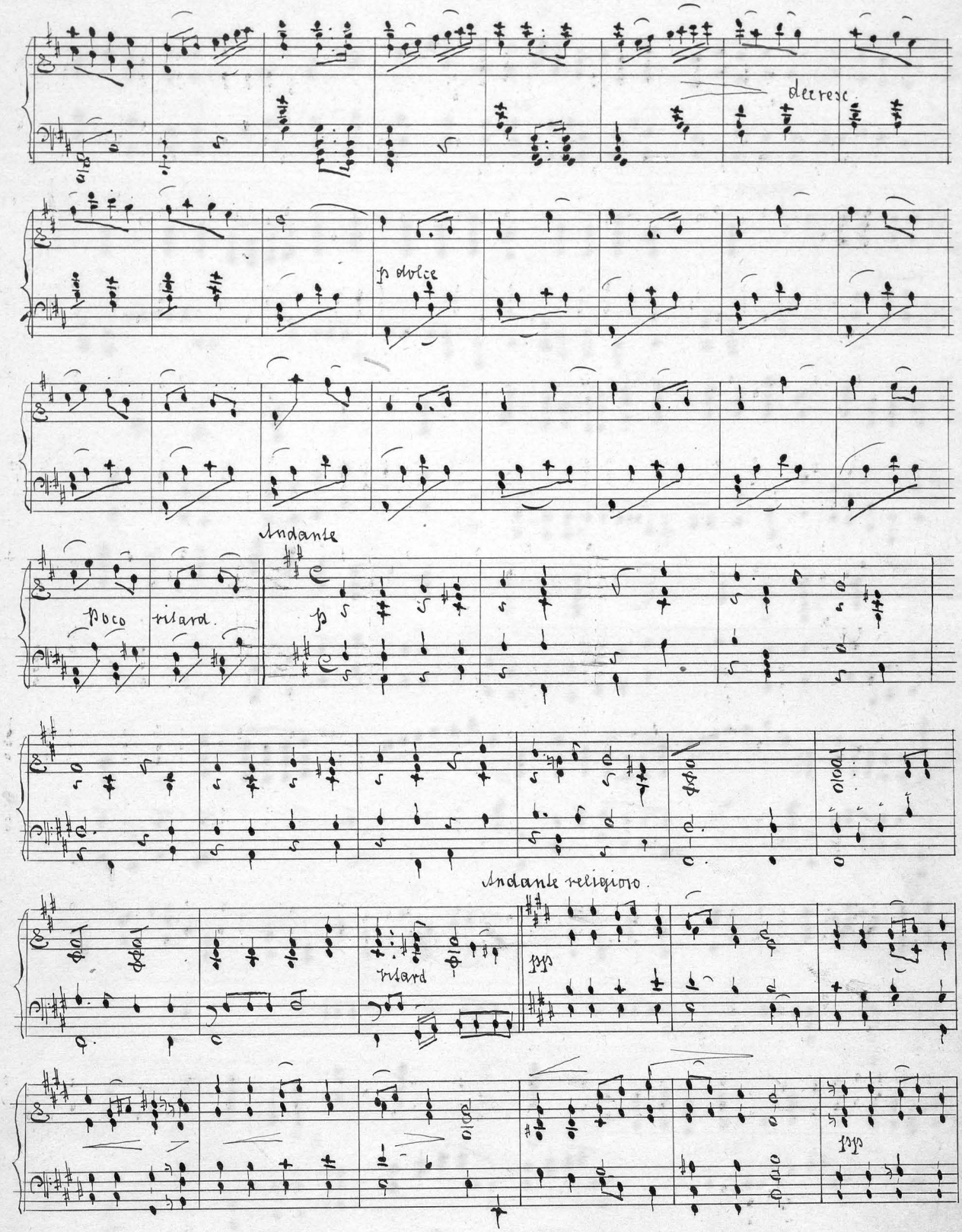
decresc.
p dolce
Andante
poco ritard.
p
Andante religioso.
ritard
ff
ff

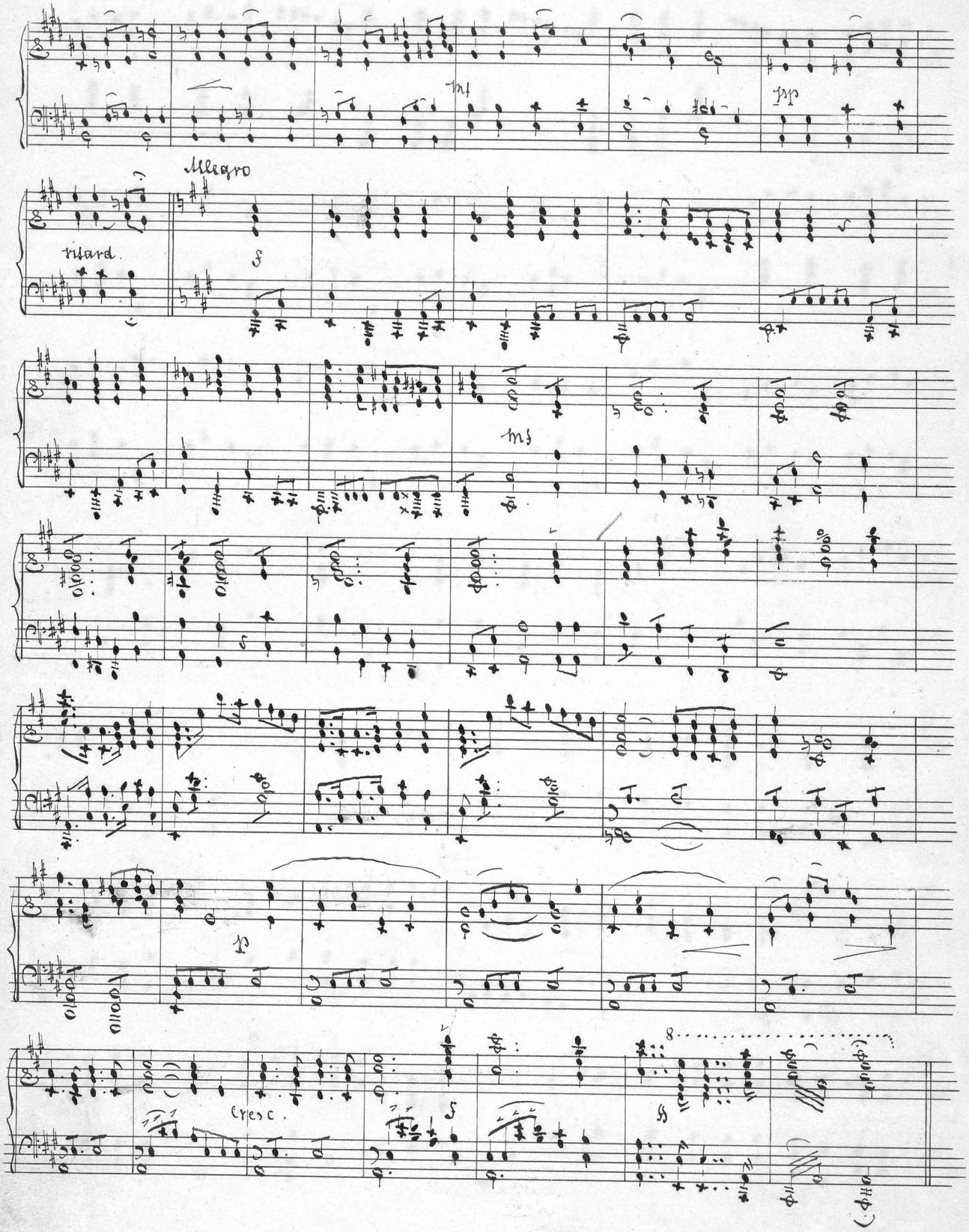
mf
pp
Allegro
ritard.
f
mf
p
cresc.
f
ff

Allegro

Tenori

Fantov zbor.

Bassi

Glasovir.

1. Slo. ve. sen spev skoz

2. O. čy brezdanjih

3. Pozdrav. lje-ne, mla-

i vas do-ní Le poj-mo, krepka če-ta! Brez vseh skr-bý ži-vi-mo mi In lju-bi mo de-

2. živi kras In ~~poj~~ vit-ki stas ži-vo-ta, U-stvarjen je sa-mó za nas, In na-ša vsa le-

3. denke, tod, Vam bo-di pe-sem pé-ta; Za-ro-ke mi sla-vi-mo god Naj-lep-še-ga de-

1. kleta. Ku-de-čih ust po-ljub sladák, Lju-be-čih rok ob-jèm go-rák, Kaj treba še, da

cresc.

2 po-ta! A kar se o sr-cih vam go-dí, Vel-já le nam, to ve-mo mi, Kaj tre-ba še, da

3. kleta! Bog ži-vi te, za-roč-ni par, Bog ču-vaj ti lju-bez-ni čar, Da srečna sta, ta

cresc.

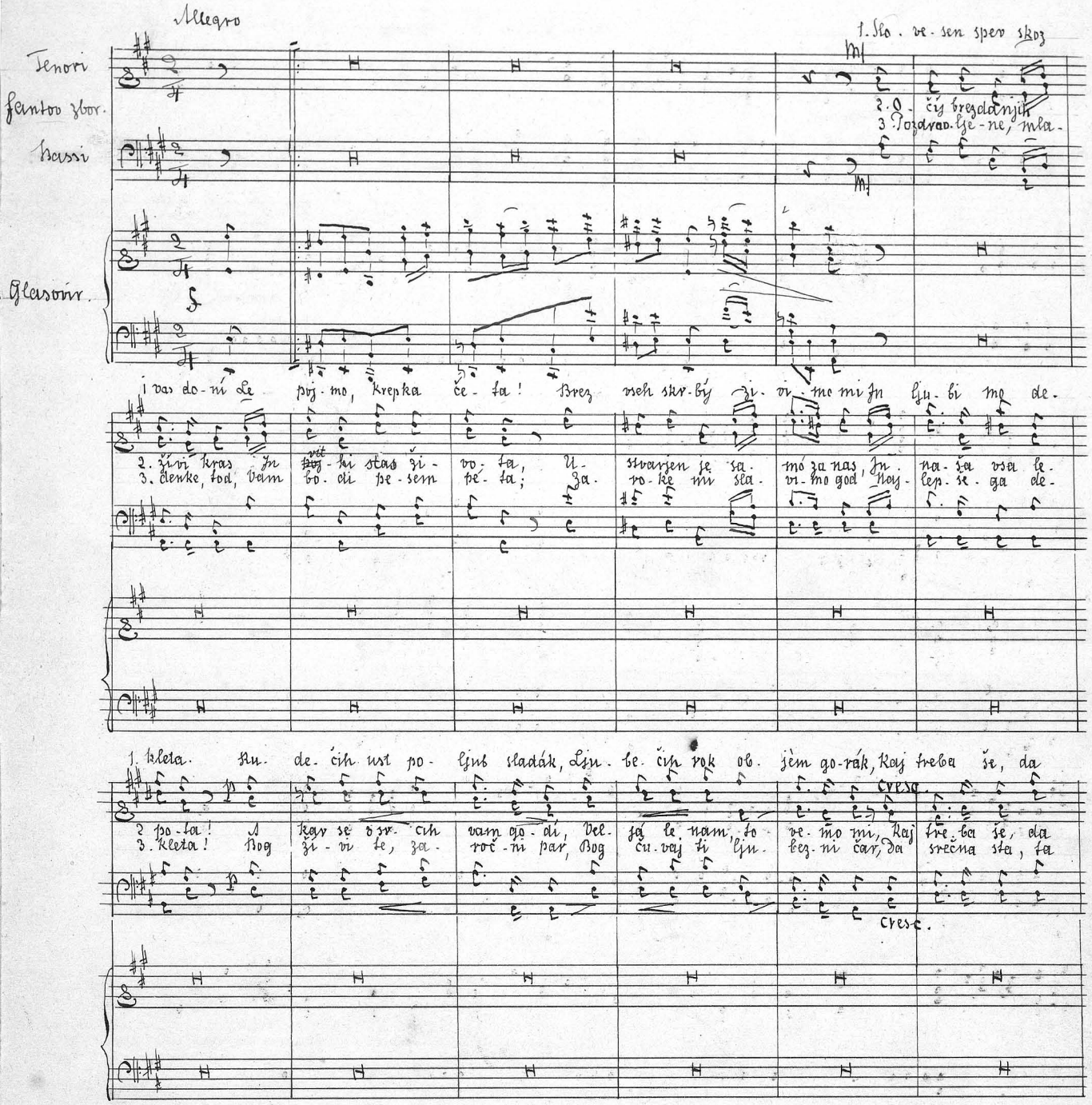

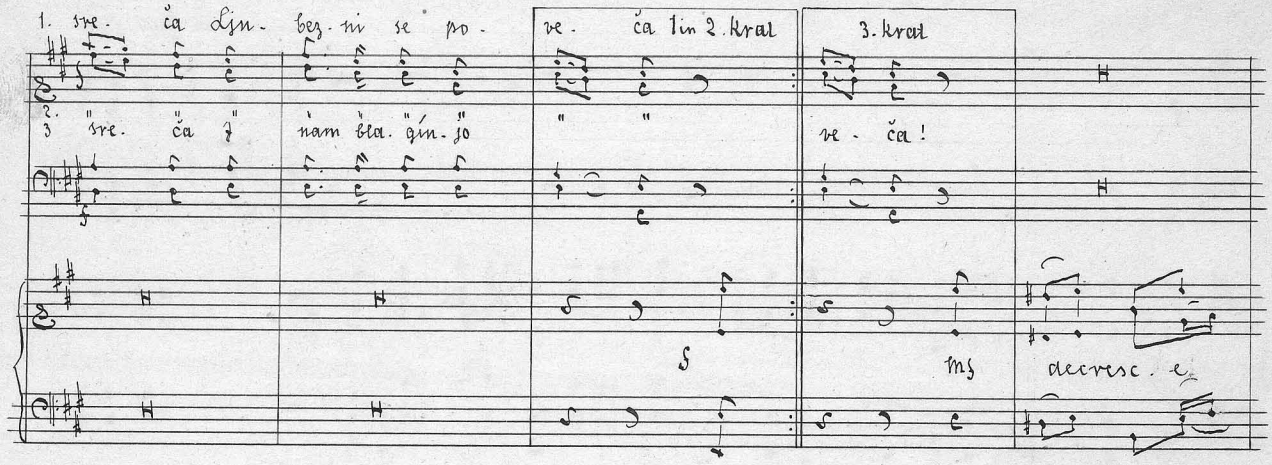

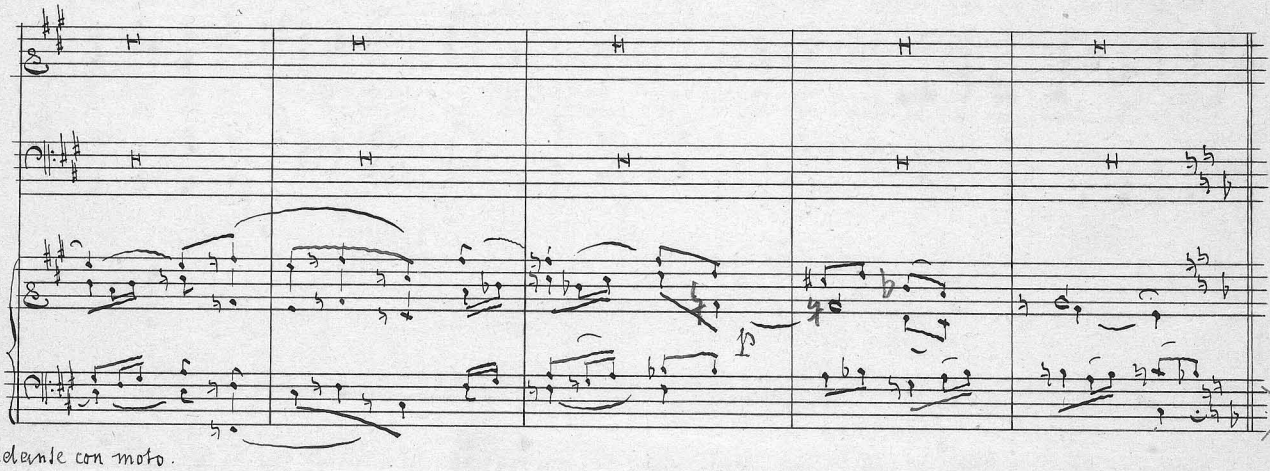

Andante con moto.

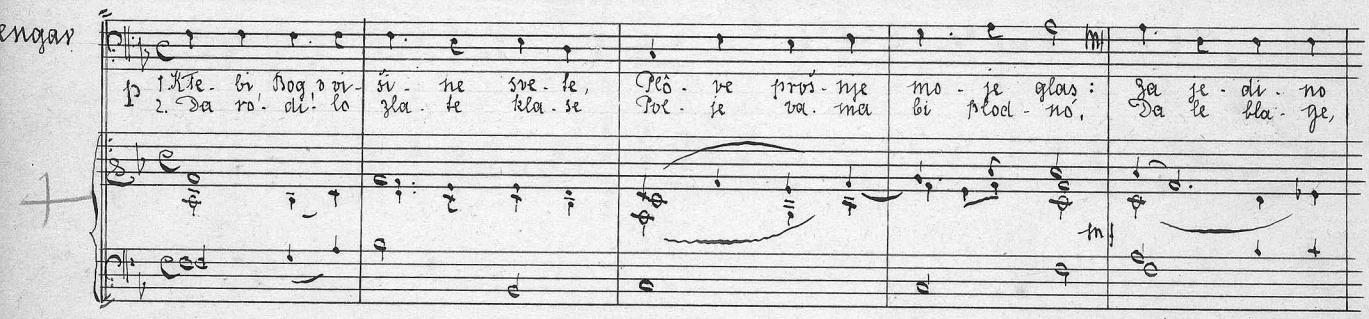

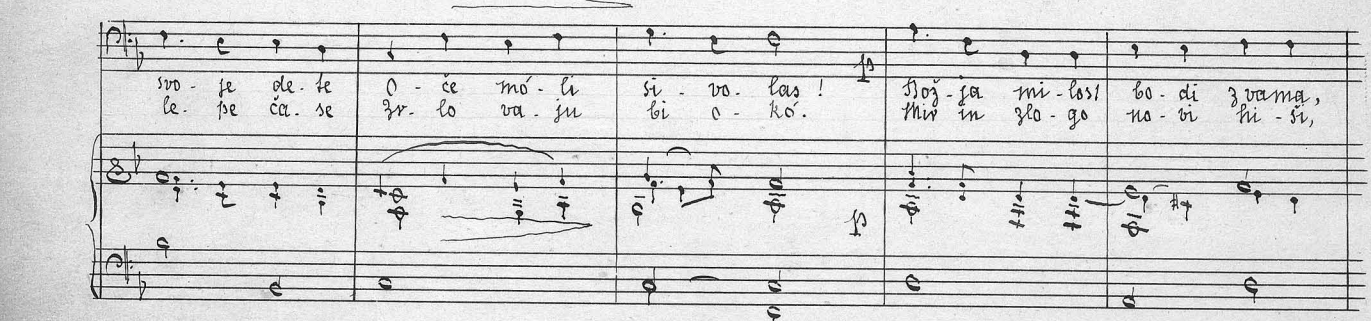

cresc.

1 krat

1. Ki kle-čita pred menoj! Srč-ni zvezi sre-ča sa-ma, Blagoslov o-čet-ni moj!
2. De-ce mile cvet in kras – Mi-lo-sti-vo, Bog, u-sli-ši Prošnje té poniž-ni glas!

2 krat.

Sopran
Alt
Mešan zbor

Pengar

Tenor
Bass

Mir in zlogo novi hi-ši, De-ce mile cvet in kras – Milo-sti-vo,

1. moj!
2. glas

Bog, u-sli-ši Prošnje té po-niž-ni glas!

Allegretto.

Sopran Solo.

poco ritard. A tempo

1. Ti cve-la si med
2. -ve-sta bo-deš
3. sko-ro se ti

poco ritard.

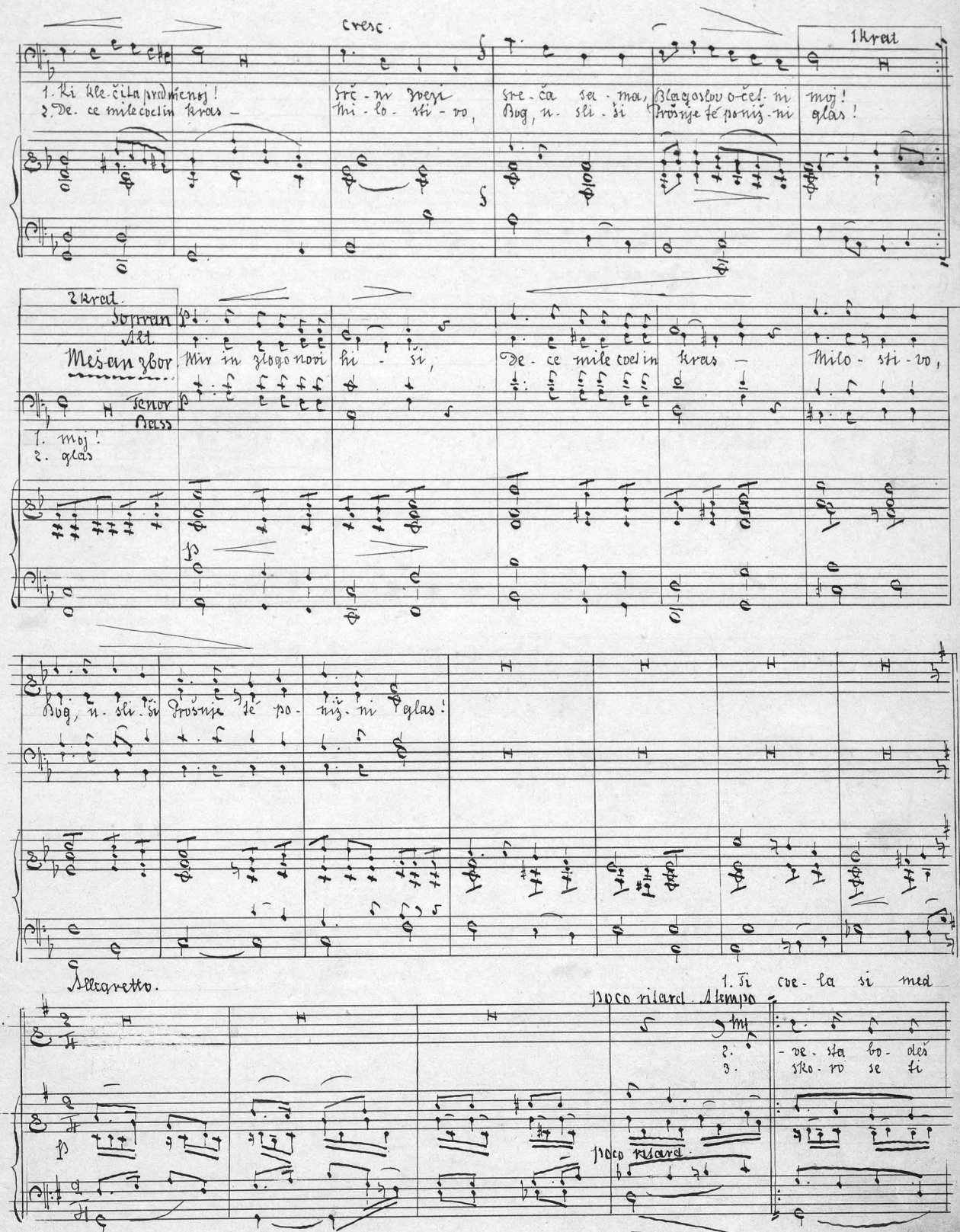

1 na - mi kot naj - milej - ši cvet, Mé puš - ča - mo s tož - bá - mi Naj -
2. zvi - la Cve - tóv po - roč - nih kras; Na ve - ke se lo - či - - la Stem
3. skri - je De - kliš - kih let si - jáj, A že ti du - ša pi - je Lju -

cres - cen - - do poco - - a

1. - lep - šo vseh de - klet; Oh, te - bi pa tre - pe - če Na ustnih sre - čen
2. vencem boš od nas! Naj pro - si - mo lju - be - če Za - té v tre - nut - kih
3. bezni šoj in slaj; Lju - bezni šoj tre - pe - če Sve - tál in čist v o -

pp cres - cen -

poco ritard. a tempo

1. smeh: Na ustnih sre - čen smeh: Daj Bog, daj Bog ti sre - če v pri -
2. teh: Za - té v tre - nut - kih teh: " " i. t. d.
3. - čeh: Sve - tál in čist v o - čeh: " " i. t. d

poco ritard.

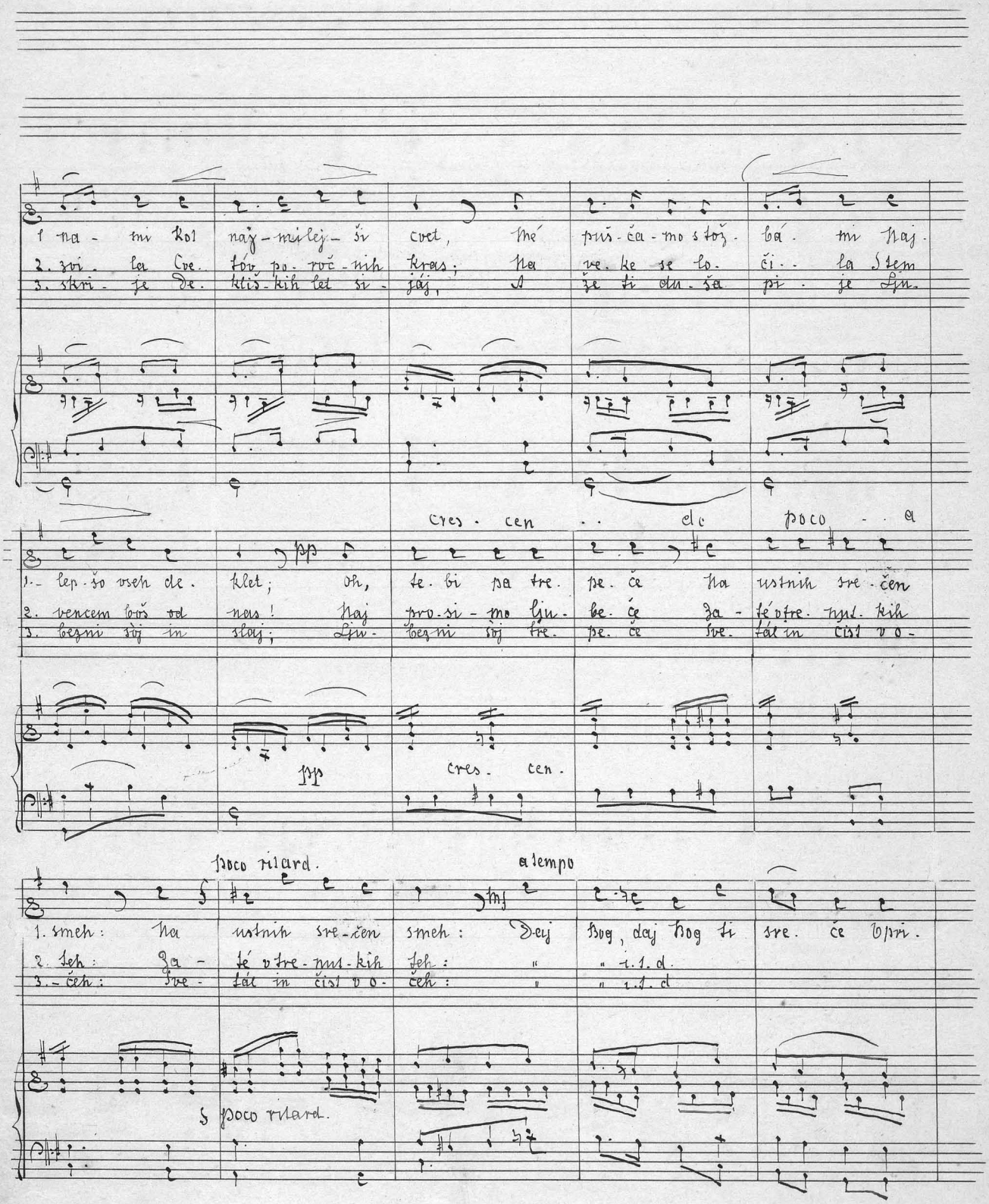

Sopran Solo

1. hodnjih le- pih duch! Daj Bog, daj Bog ti sre- če b pri- hodnjih le- pih

Sopran Alt

Mešan zbor

Tenor Bass

duch!

1. in 2. Krat.

2. Ne

3. Oto,

3. Krat.

1. duch

2. "

3. "

p

Moderato

Pengar

mf

Kam li, čes- titi vas gospod, Tu mi- mo vo- di pôz- na pot?

mf

mf

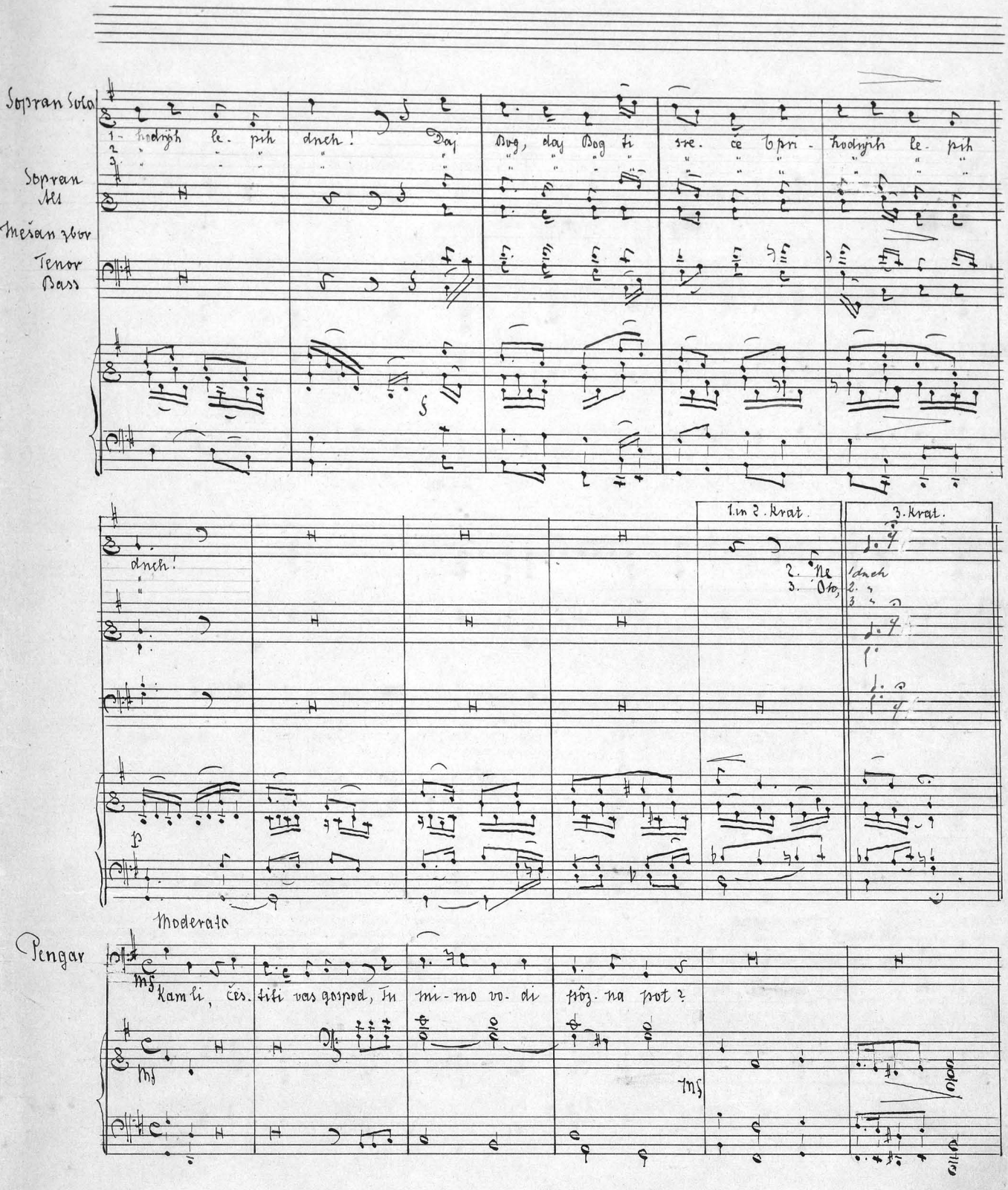

Romar.

ms

Pri-šel po dalšnem sve-tu Tuj ro-mar sem v ta kraj; Pri sve-tem bil o-

če-tu, Do-móv po-tu-jem zdaj. A težka mê-ni ho-ja, že-

ló že-lí po-ko-ja; za-tó, če tu-kaj smem Vza-vet-ji pre-no-

Pengar piu mosso

ms

či-ti - Pri-spe-li, mož če-sti-ti, K po-strežnim ste lju-dém. Če

ms piu mosso

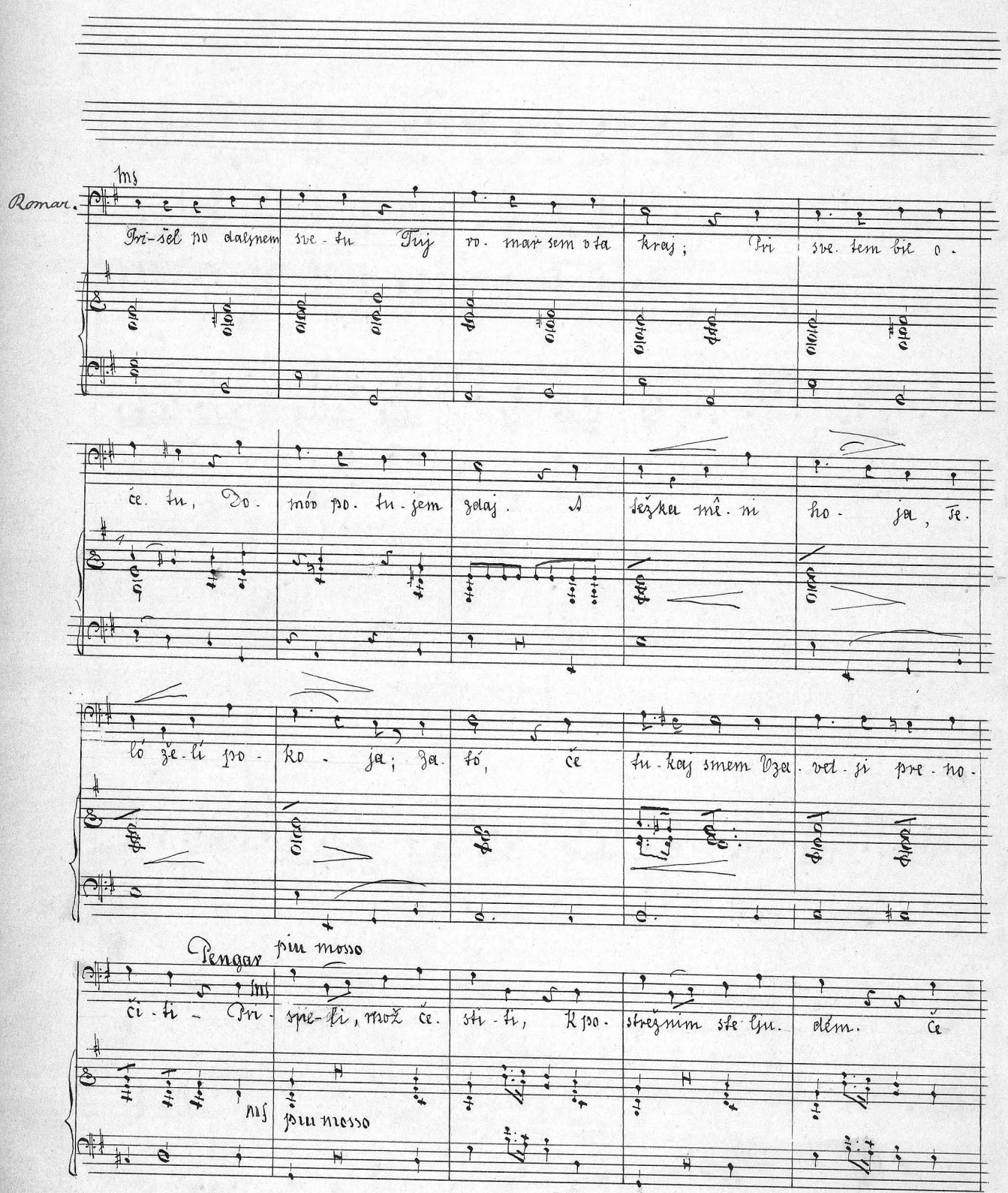

všeč vam v družbi na-ši, In šum no-cojšnji vas Morda od tod ne

Romar.

plaši, O stáni-te pri nas! Po- zdrav vsi družbi va-ši! Hi-

-tre-je mi-ne čas, Ko blagi se ljudjé Pri dobri vinski čaši Živ-ljen-ja ve-se-

-lé. Rad ču-jem ša-lo, smeh, Ve-se-lje ni še greh! Ne

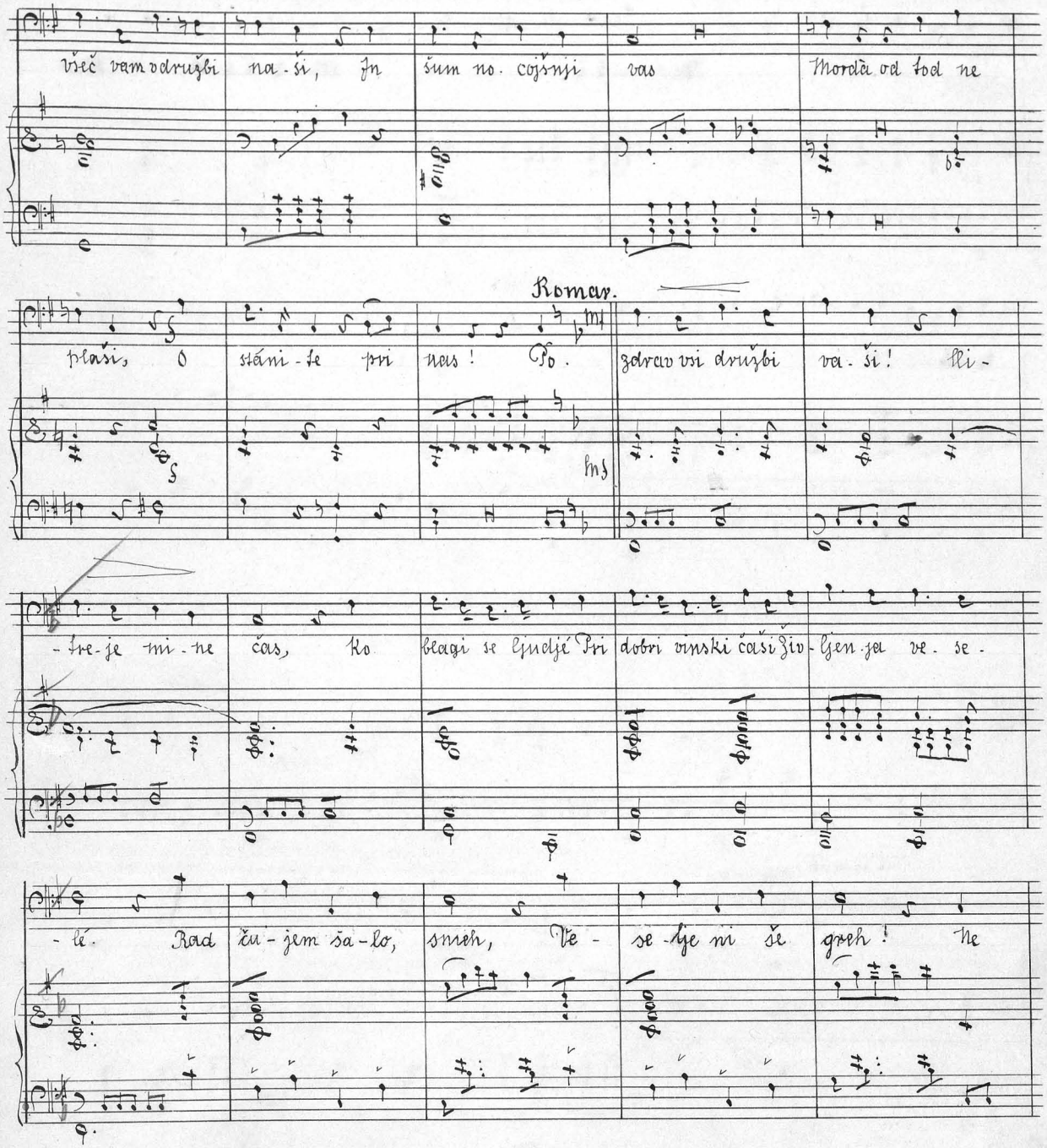

dajte se mo - ti - ti: Vtre - notkih ho - čem těh, Vtre - notkih hočem těh, Vtre -

- notkih hočem těh za vas Bo - ǧá pro - si - ti.

p

pp ritard.

A tempo Marjetica.

p

Brid - kóst sr - cé mi stiska, ka - kć mi je tes -

p

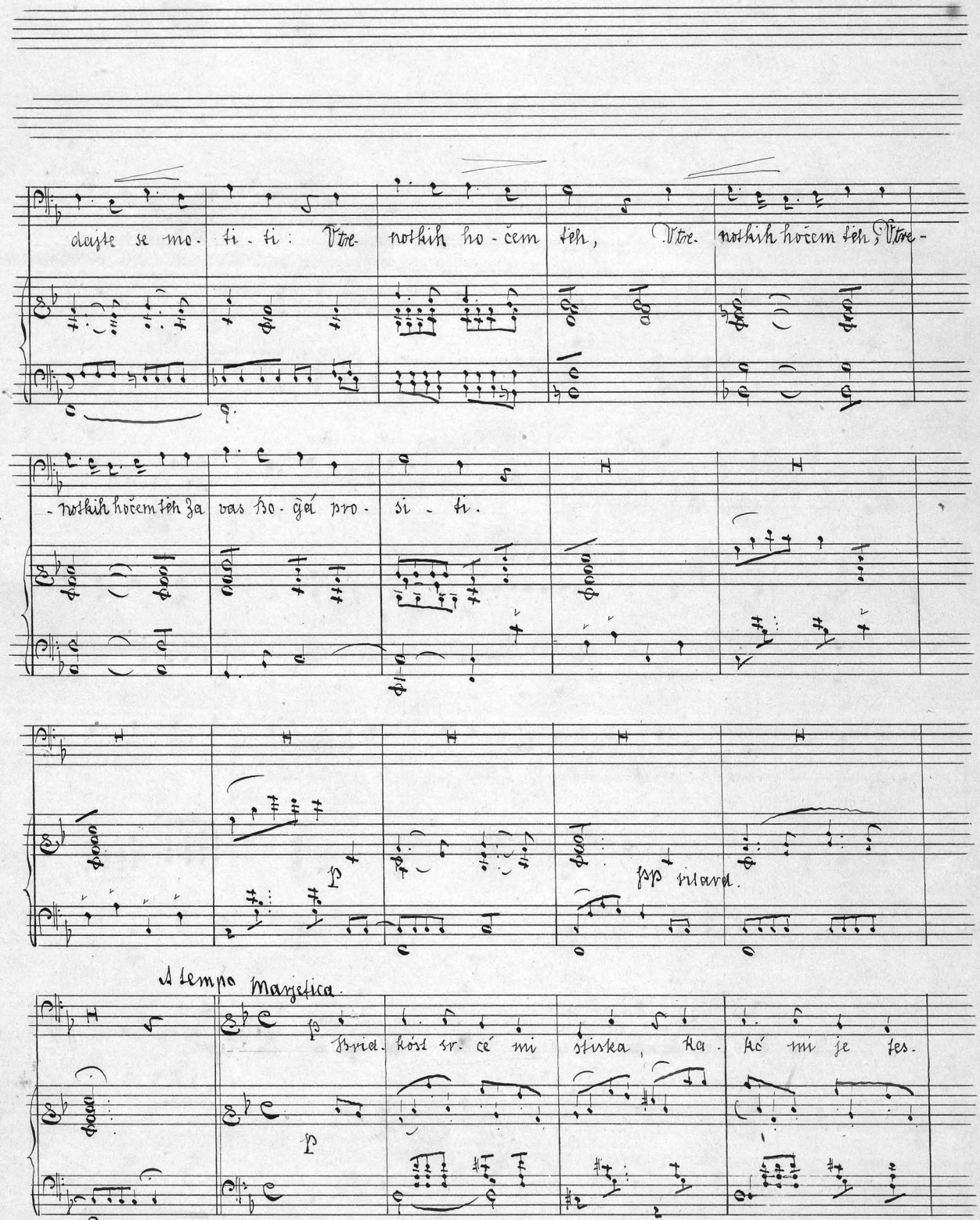

Marj.

Ivan

-nó! A dej, če-mú ta strah, Če-mú ta pó-gled plah? Po-

Marj.

glej, ka-kó se bliska Po-potni-ku o-kó; Oh, jaz bojim se teh o-

Ivan

-či, De-ruj, da ro-mar tu-jec ni! Ka-kó veliš? Kak govor ču-den, Ob-

cresc.

raz kakó preplašen tvoj! Mož svet je to, po-potnik, po-potnik tru-

poco ritard. meno mosso

pp

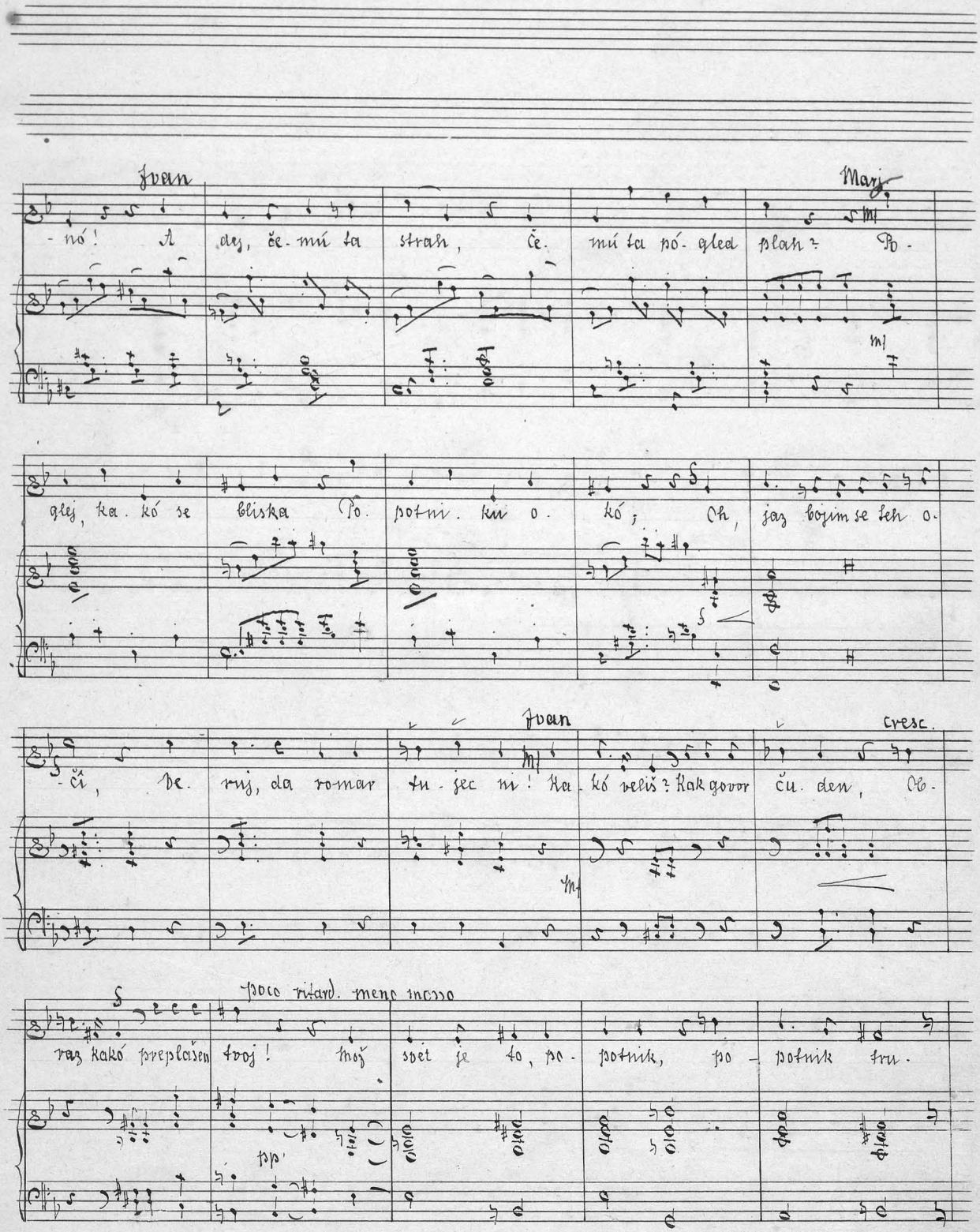

Marj.

-den, ki tù pre-no-čil, pre-no-čil bo no-cój. A

Ivan

jaz se ga bo-jím. Če-mú? Da tujec je, naj te ne pla-ši. Saj miren je glasník mi-

S mf

rú, Pro-sèč blagínje hiši va-ši. U-teši se, da le-pi dan Ve-

se-lo nama bo kon-čán!

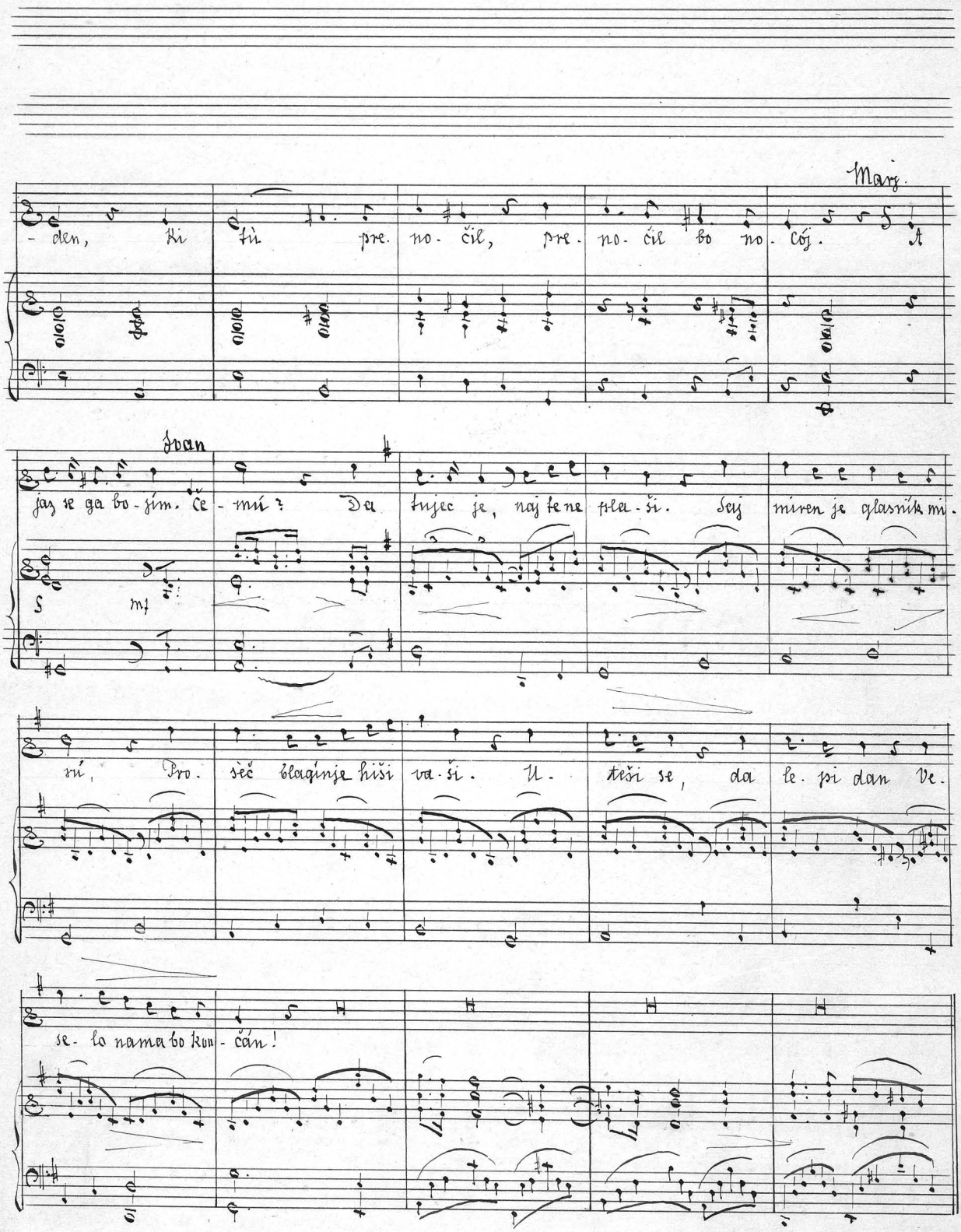

Allegretto

Marjetica

Ivan

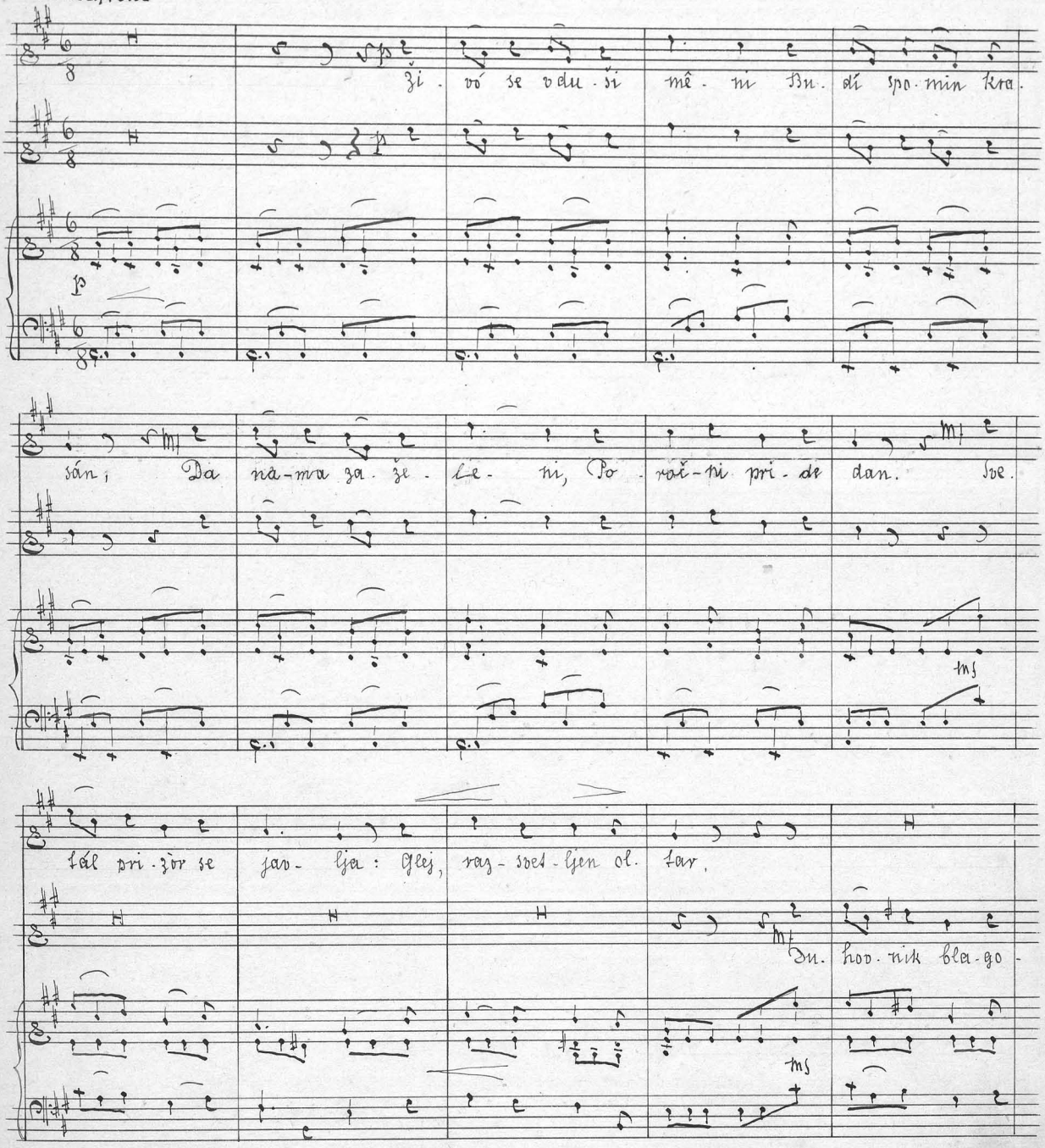

Marjetica.

Ivan. ~~Pengar.~~

Za - ve - zi pro - si sve - če Po -

- slav - lja Pred njim lju - be - či par.

p

- bož - nih sva - tov zbor, A zma - no ti pro - se - če O - zi - raš se na -

ms

ms

cres - cen - do

vzgor. Lju - beč ti že - nin moj,

cres - cen - do

Cve - to - ča ti ne - ve - sta, Dru -

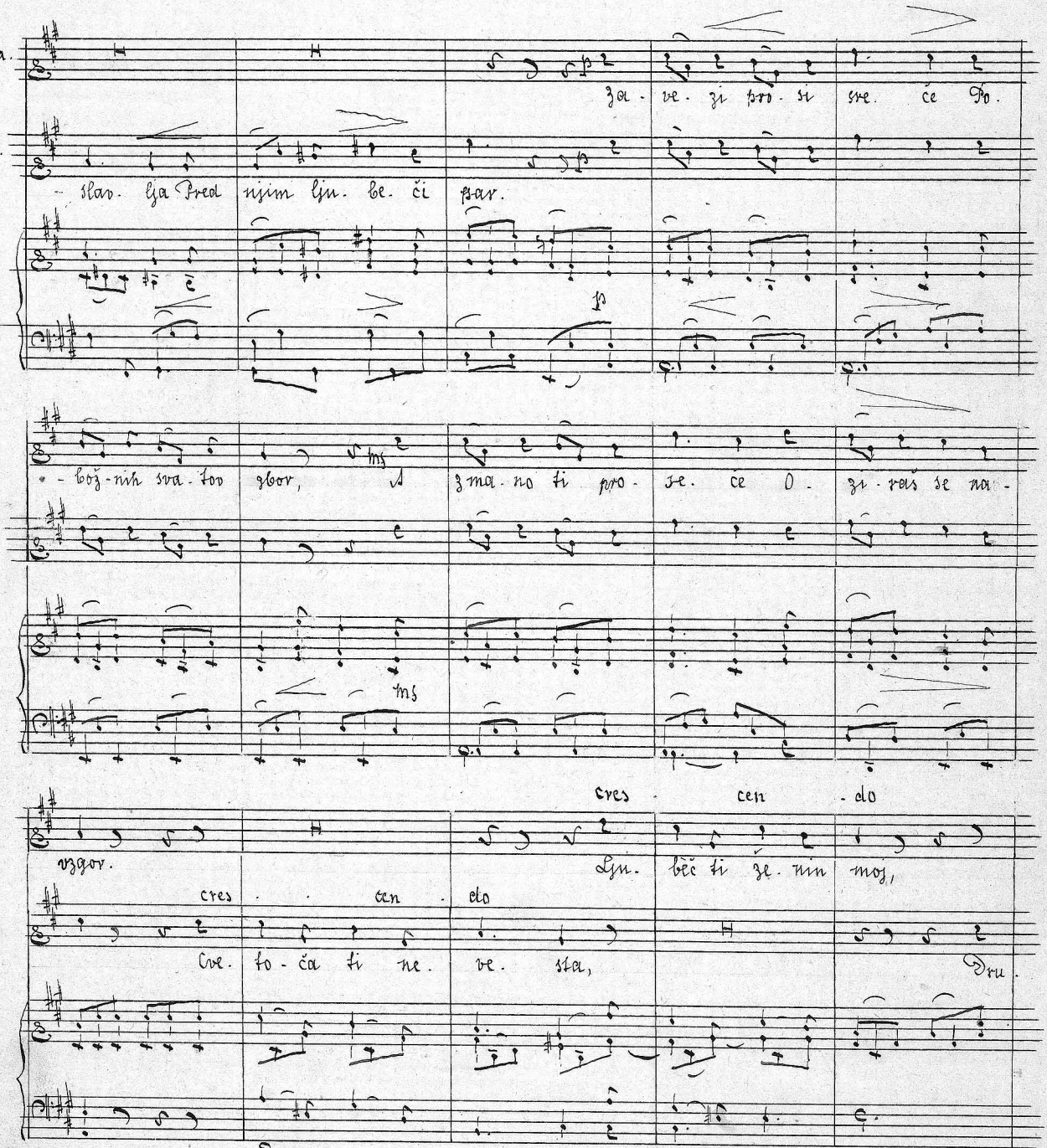

Marjetica.

Ti zvest pri mê. ni stoj! A Bog ne. beš. ki

Joan.

- ží. ca bo. di zve. sta!

bra. ni Brid. kostnih na. ju dnov, Bog na. ma stoj na stra. ni Ju

blá. go slov nje. gov!

ms

p

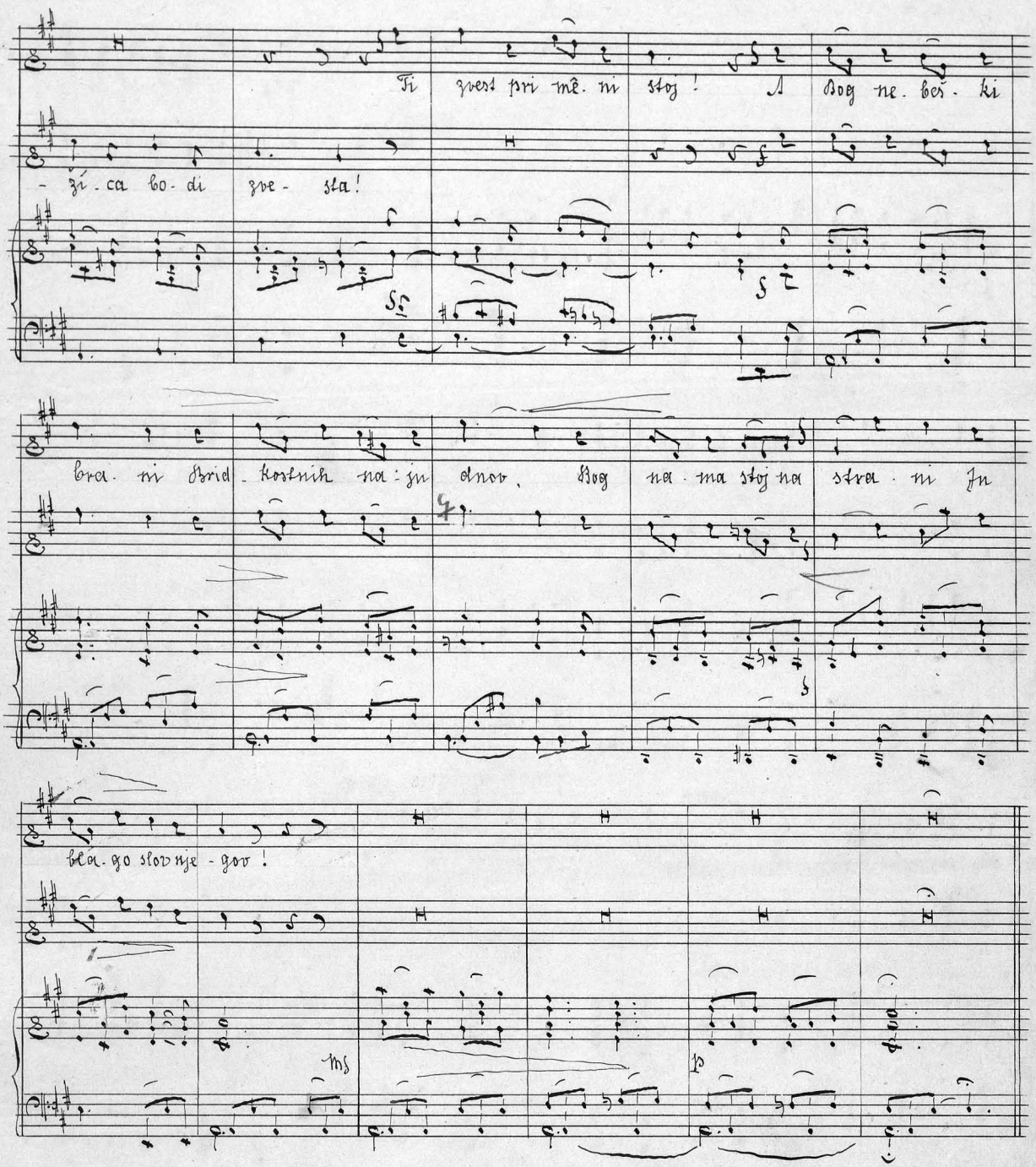

Dokdaj oddajal nam dekleta?

Allegro.

Tenori

Moški zbor

Bassi

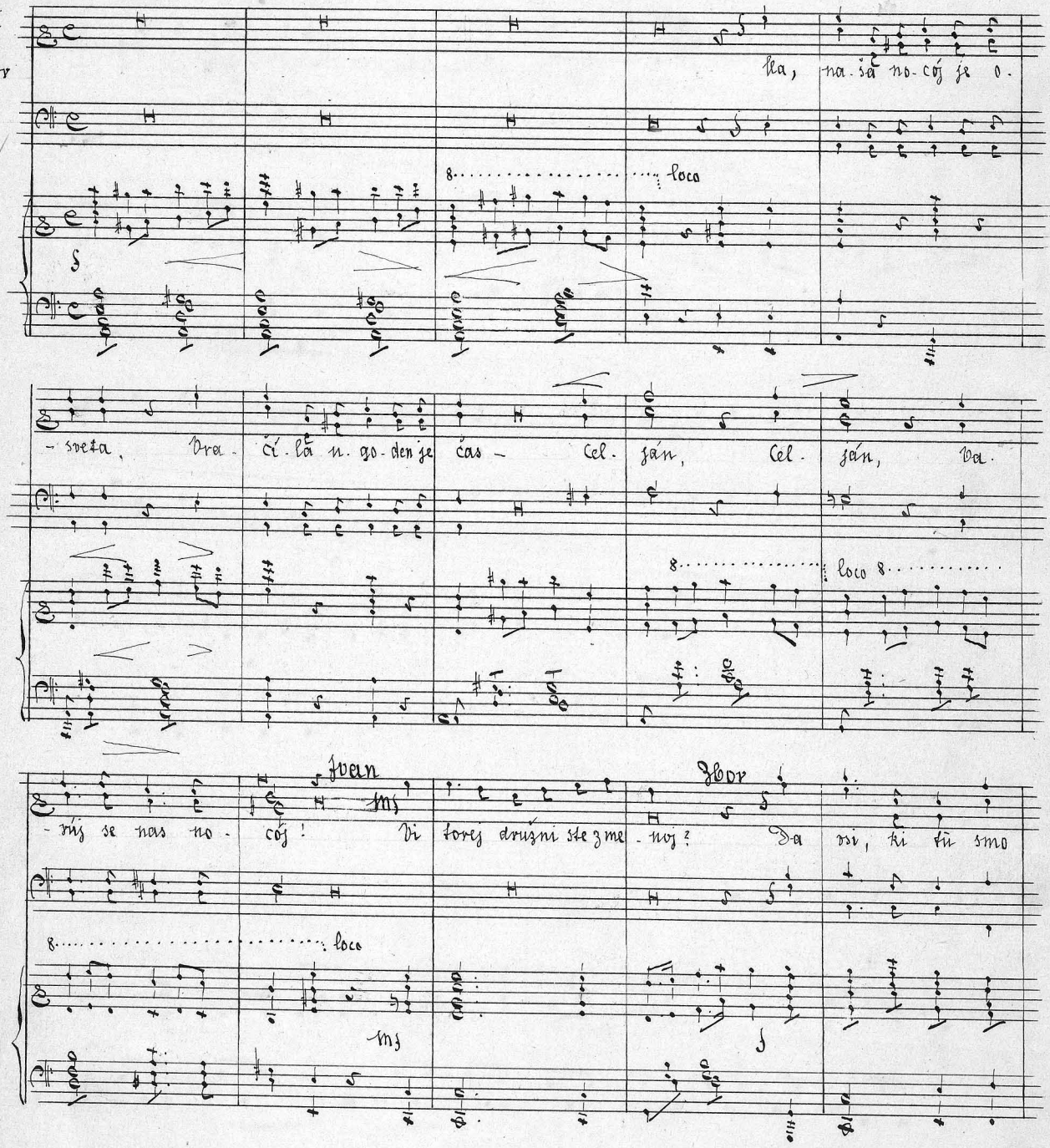

lla, na-ša no-cój je o-

8 ..... loco

-sveta, Vra-čí-la u-go-den je čas – Cel-ján, Cel-ján, Va-

8 ..... loco 8 .....

Ivan

Zbor

-ruj se nas no-cój! Vi torej družni ste z me-noj? Da vsi, ki tu smo

8 ..... loco

Marj.

zbrani. Kaj hočeš? Oh, ljubljenec moj, Ni - kár, pri nas o - sta - ni! Dob -

p

Marj.

- rotni Bog, Kak strah, kakó Od groze drhtí mi te ló! p In o - če tam in

ritard.

mf

p ritard.

Pengar meno mosso.

Marj.

o - če tam - mf Bog sam nas brani! Srč - nó ga mo - lil, pro - sil bom, Da

mf

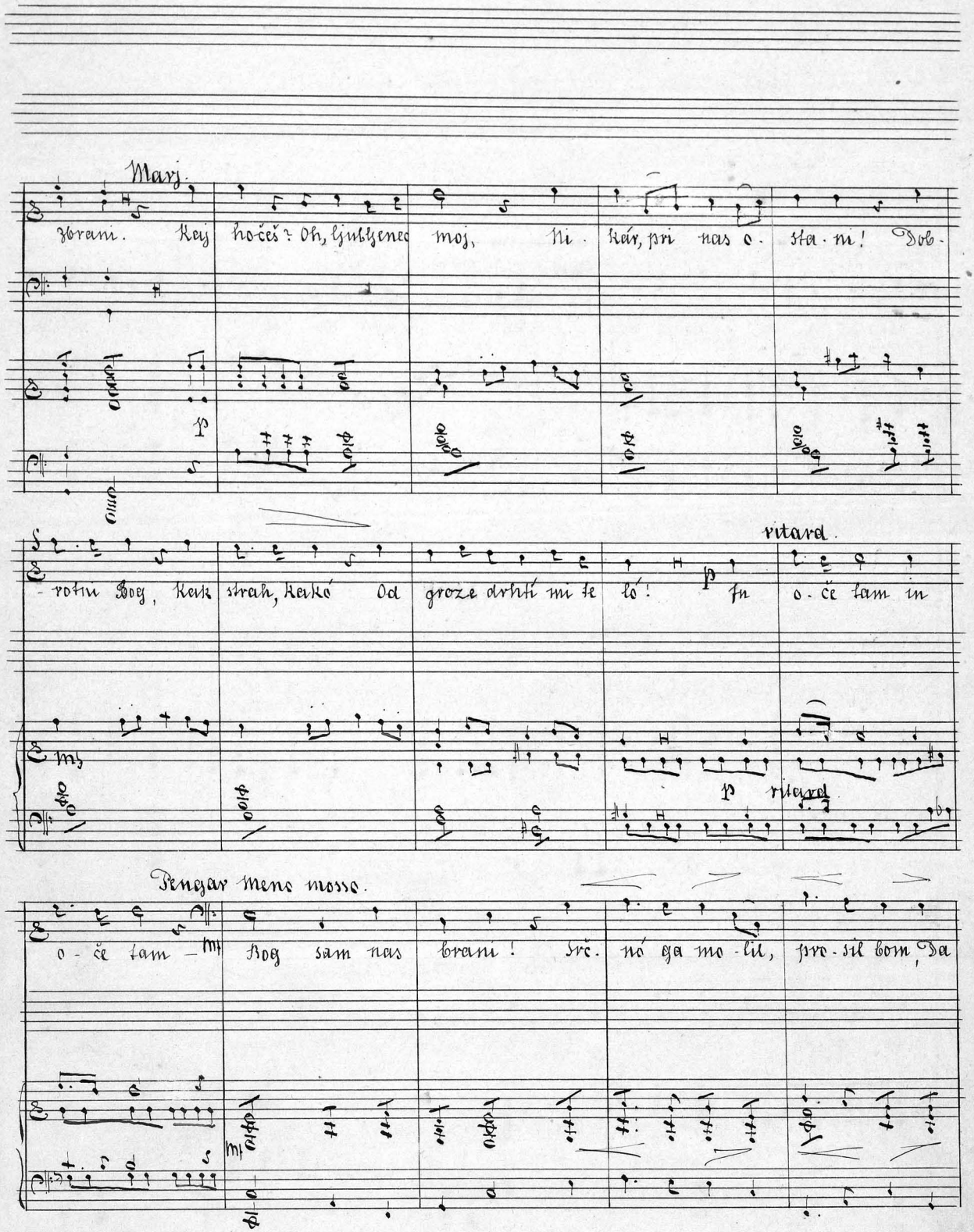

Pengar

più mosso

Joan

sči - til bi ta častni dom Ne boj se, ljubo de - te, Pri šel je čas o -

più mosso

cres - cen -

sve - te za sto in sto kri - vic. Za čast se na - še vá - si Vne -

cresc. molto

bó pri - se - ga glá - si, Naš klic je bo - ja klic! Naš klic je

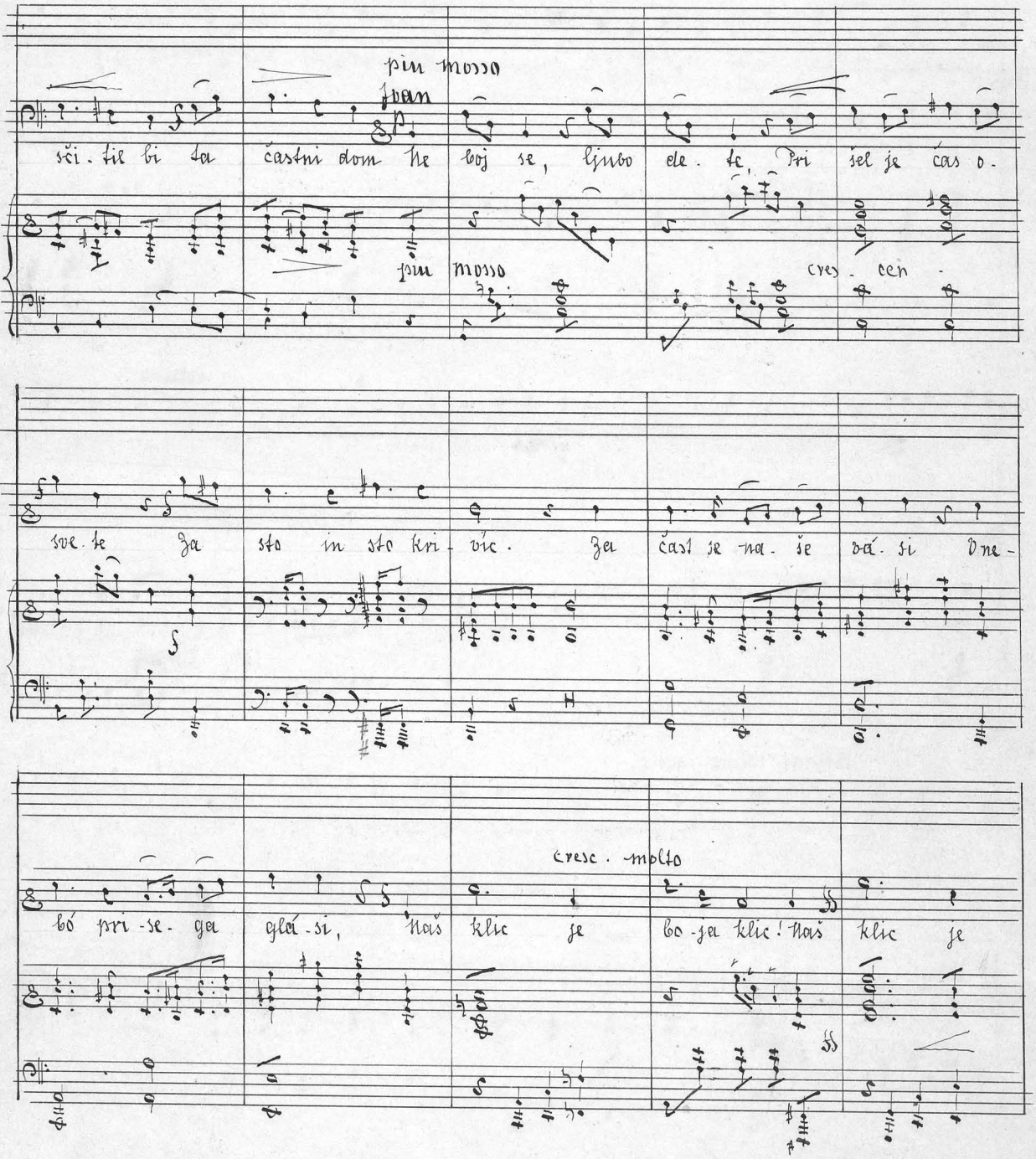

Moški zbor

bo-ja klic! za

Tenori

Moški zbor.

Bassi

dom, za čast! V ne-bó do-ní prise-ga sve-ta; za dom, za

do-ní pri-se-ga

čast! V ne-bó do-ní pri-se-ga sve-ta; Kot je-den mož sto-ji-mo mi, za

do-ní pri-se-ga

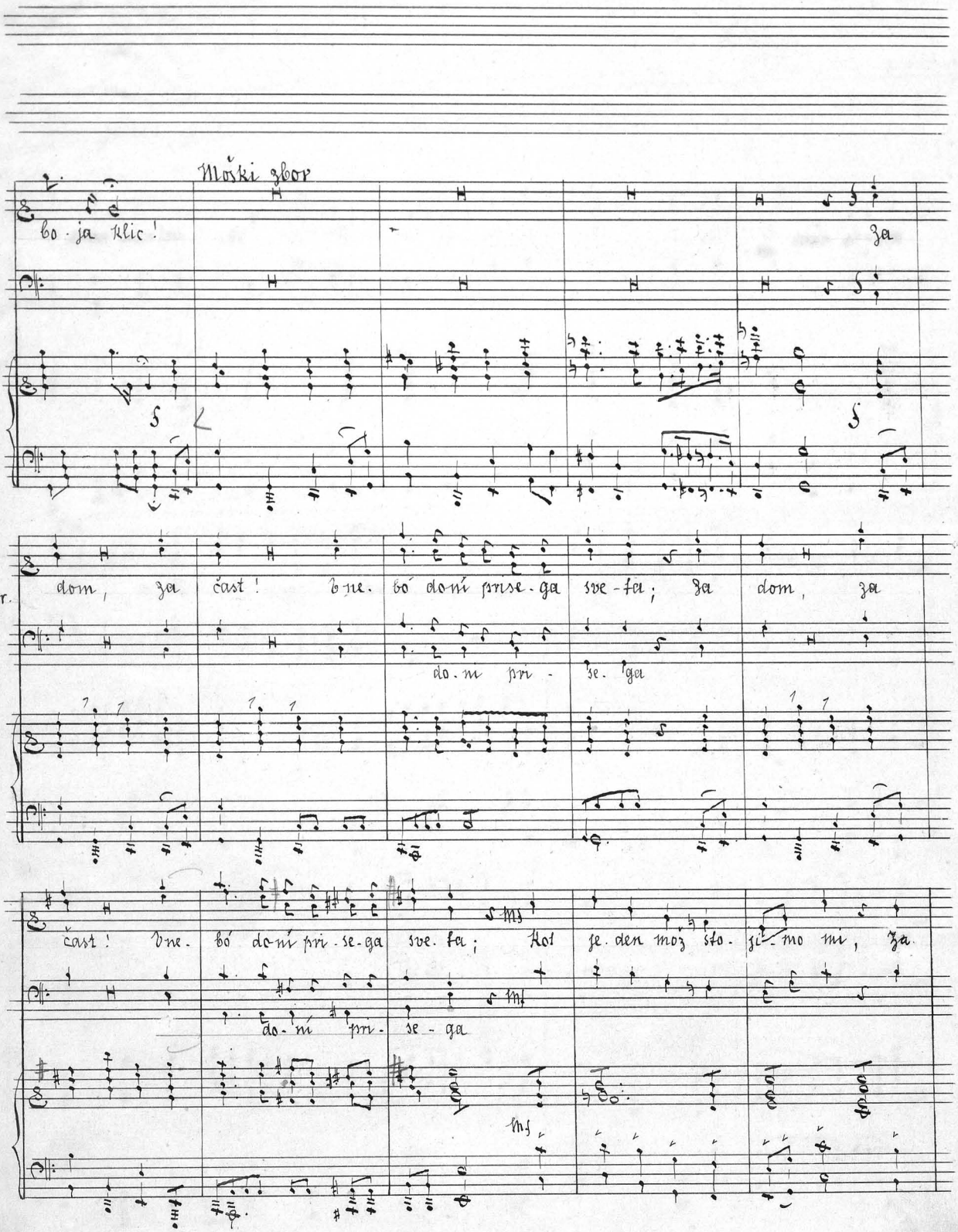

Tenori

Bassi

mi-la nam de-kle-ta! Kol je-den mož sto-jimo mi za mi-la nam de-kle-ta! Vi-hraj pretěč vi-har o-krog, za-ščitnik naš je večni Bog, Na-prej za prava sve-ta, Na-prej, po-nos-na če-ta! za

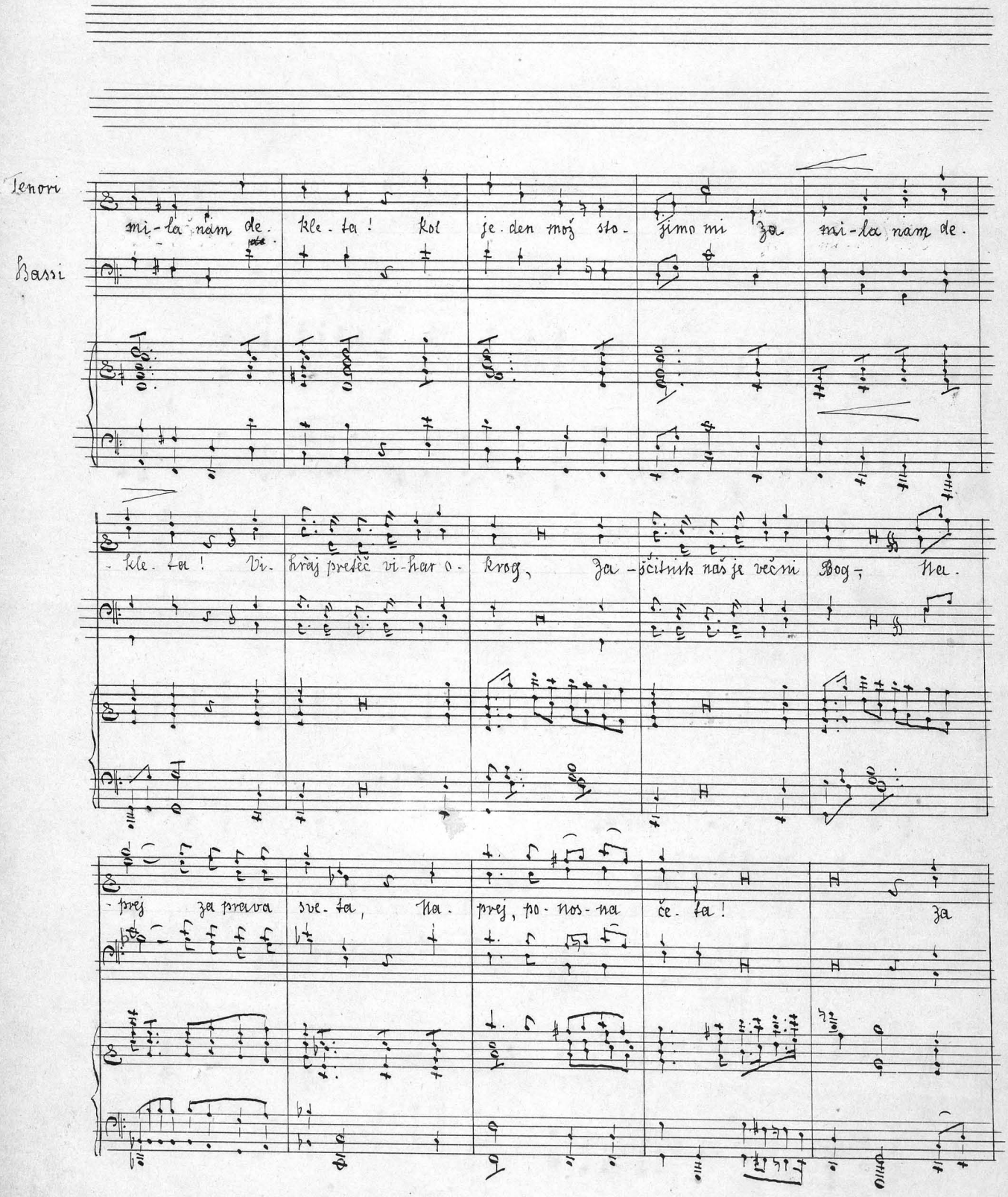

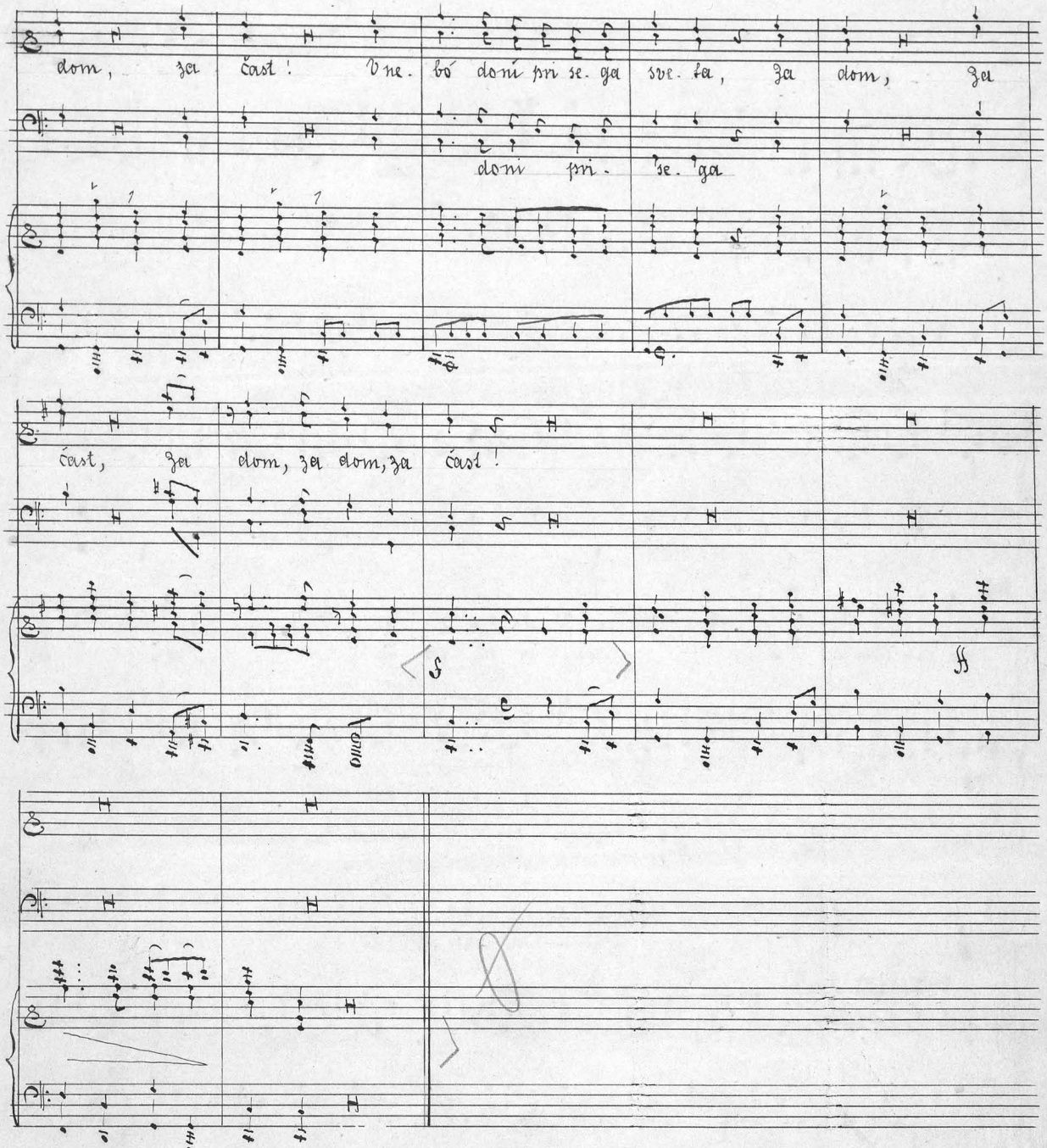
Tenori
Bassi
dom, za čast! Vne. bó domí pri se. ga sve. ta, za dom, za
domi pri. se. ga
čast, za dom, za dom, za čast!

2. Dejanje.

Allegretto

Fran

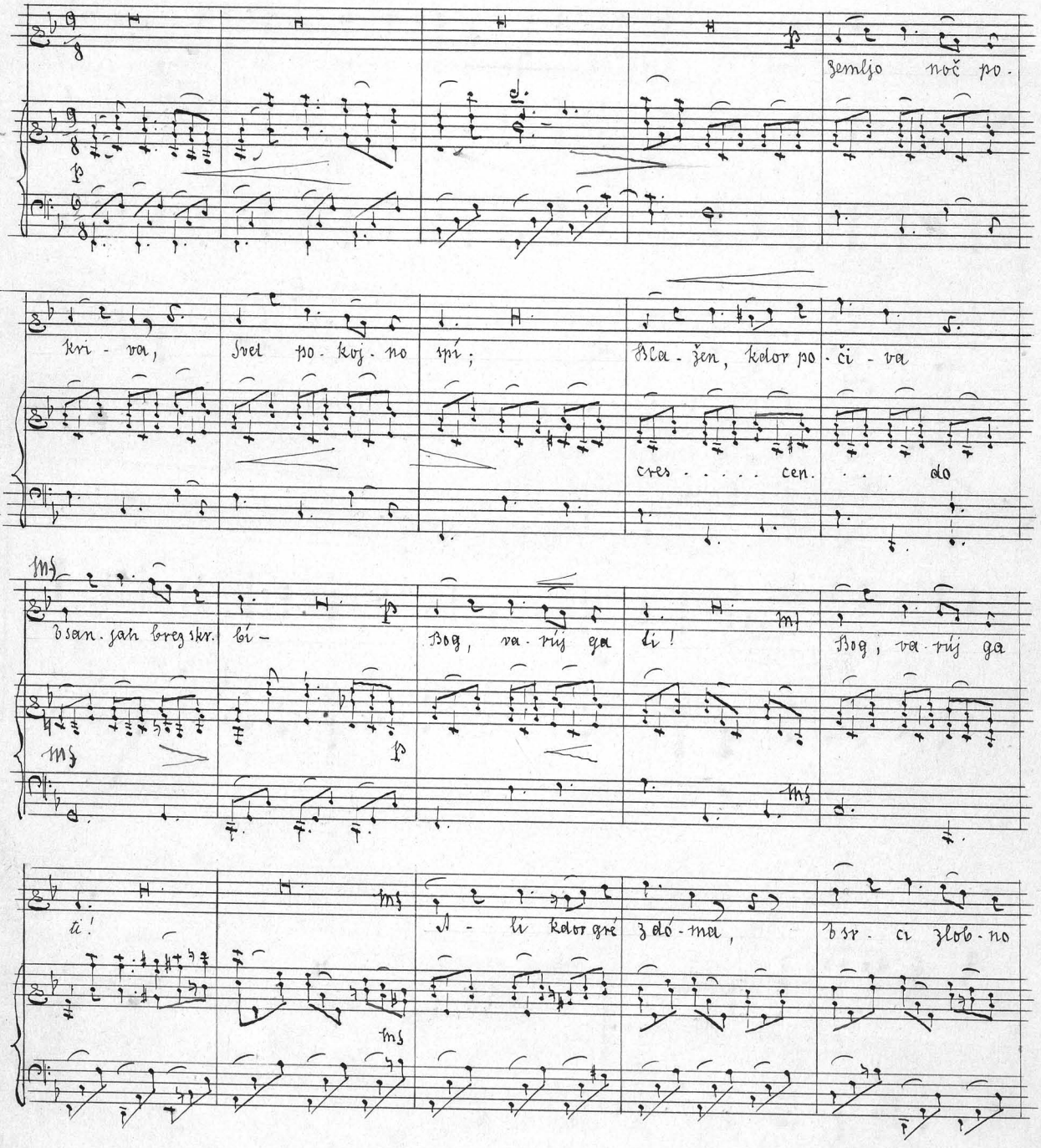

Ivan

cresc. molto.

strast, Kdor sa. motno ró. ma Skru - nit hišno čast - Bog, kaz-

f

poco ritard. a tempo

núj, kaznúj ga ti! Vdu - ši svo - ji

poco ritard. a tempo

cres . . cen . do

no - sim Sli - ko njé zve - stó; Zá - njo molim, prosim

cres . . cen . do

f

Blaže - no ne - bó - Bog, va - rúj jo ti! Bog, va - rúj jo

f p f

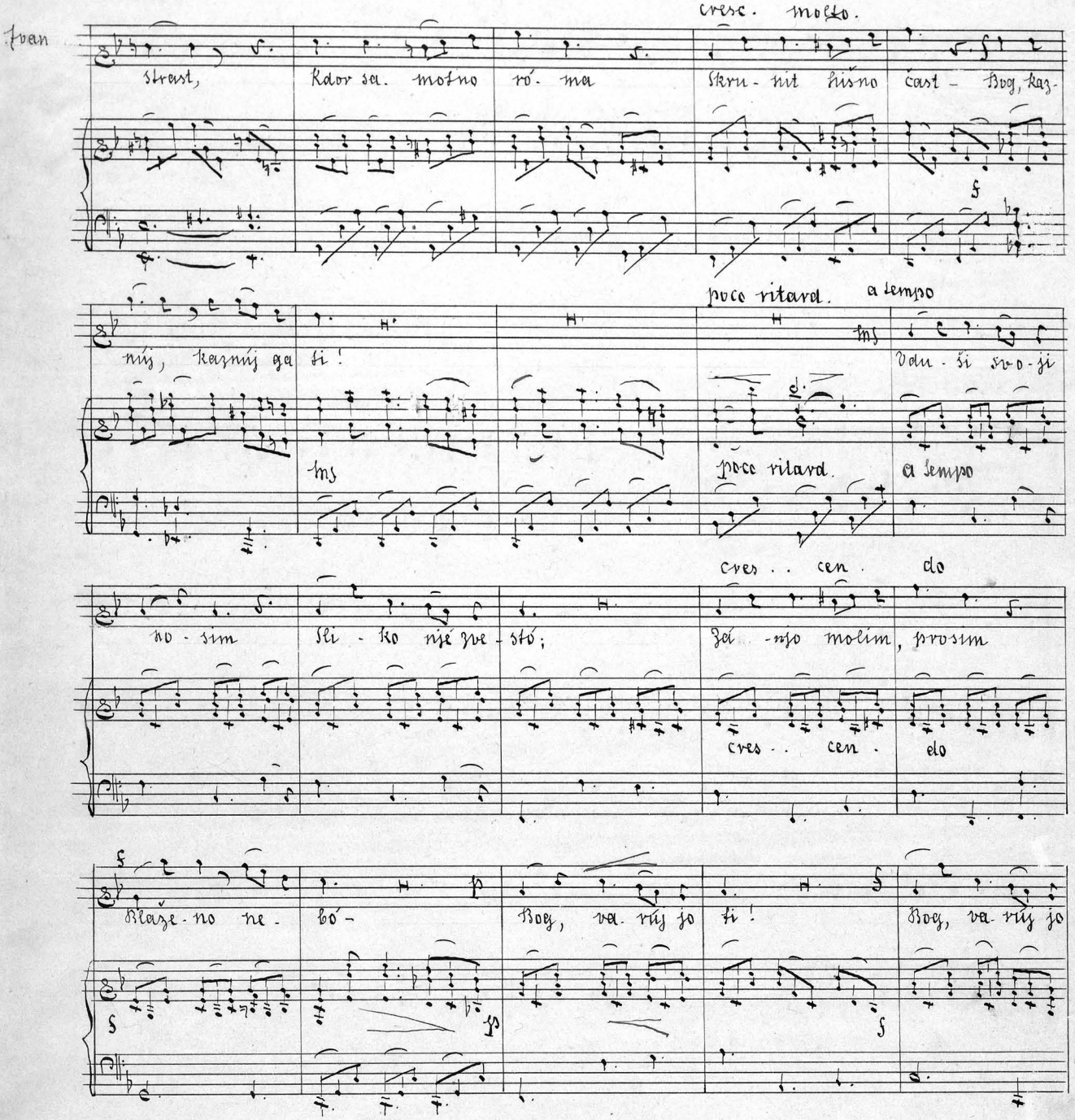

Izbrisal na vse večne čase

Ivan.

ti!

p

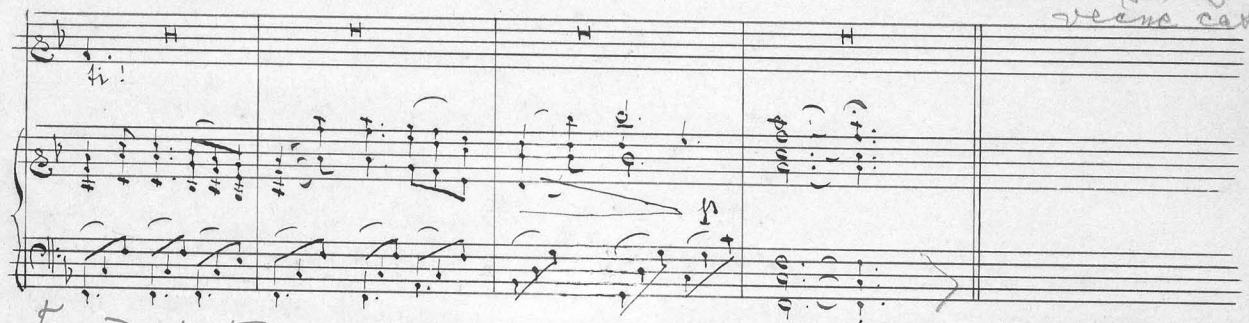

Tu sem je treba vriniti samospev Marjetičin na stráni 65. i. sl.

Dvospev.

Marjetica, Jerica.

Moderato

Jerica.

p dolce

pp

Ne plakaj, ble da ve va, Jz du še glo bo čin! Na ža lost te ga dne va Jz gini ti spo mín!

Marjetica

mf

Ne, ne! Oh, du šo bé ga Nez nosna mi za-

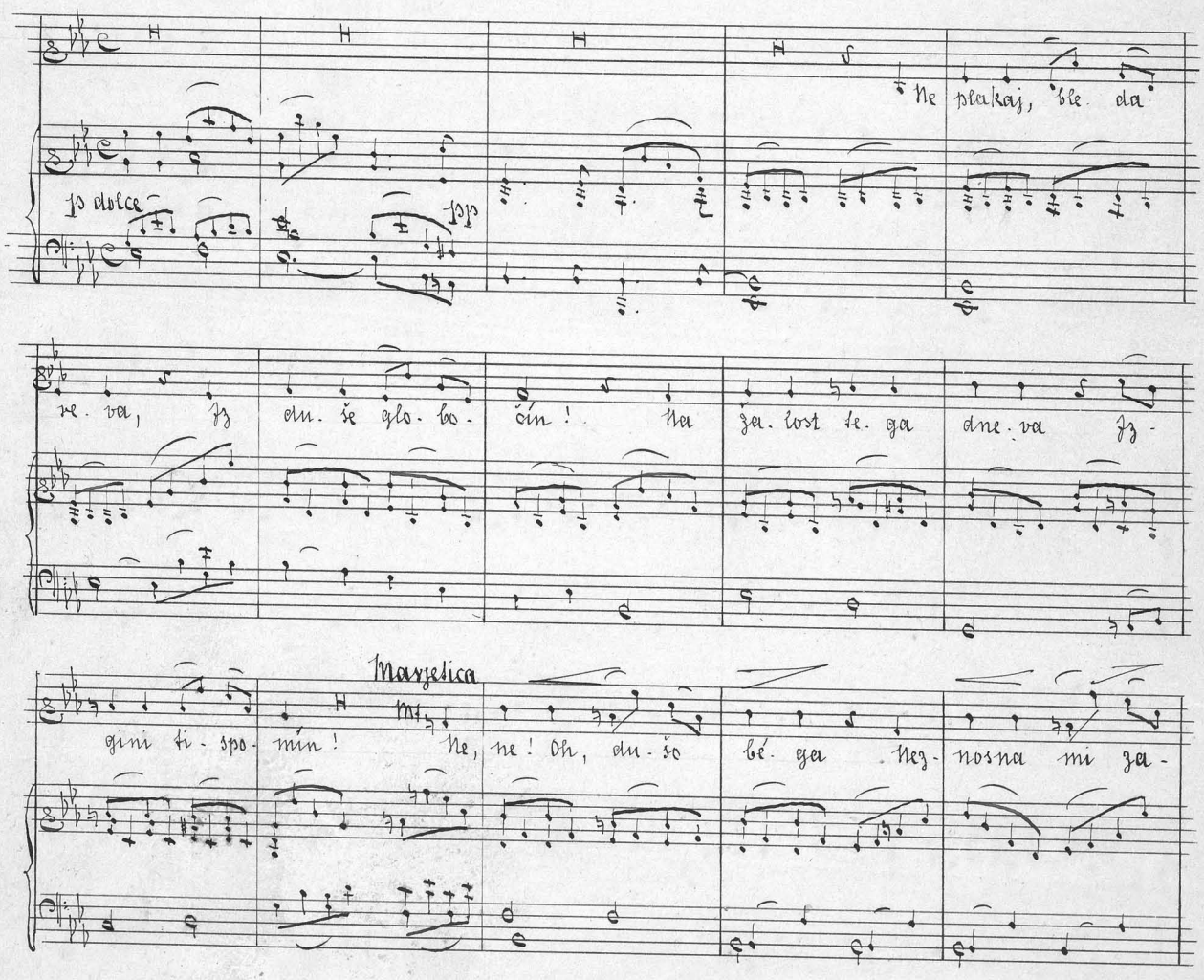

Jerica Meno mosso

-vest: Na ve-ke dne-va te-ga O-stane mi-bo-lest! K De-

p

cres . . . . . cen . . . do

-vi-ci v srč-ni bo-li O-gri-va se vne-bó; De-vi-co sve-to

mf

cres . . .

poco ritard

Marj. Jerica

mô-li In prô-si jo srč-nó! Sveta De-va, zri niz-dol!

p

poco ritard.

pp

To-žim

Mi

Marjetica Jerica.

Te-bi re-va To-ži bol. Ti u-bla-ži ji vi-hár, Brani, stra-ži

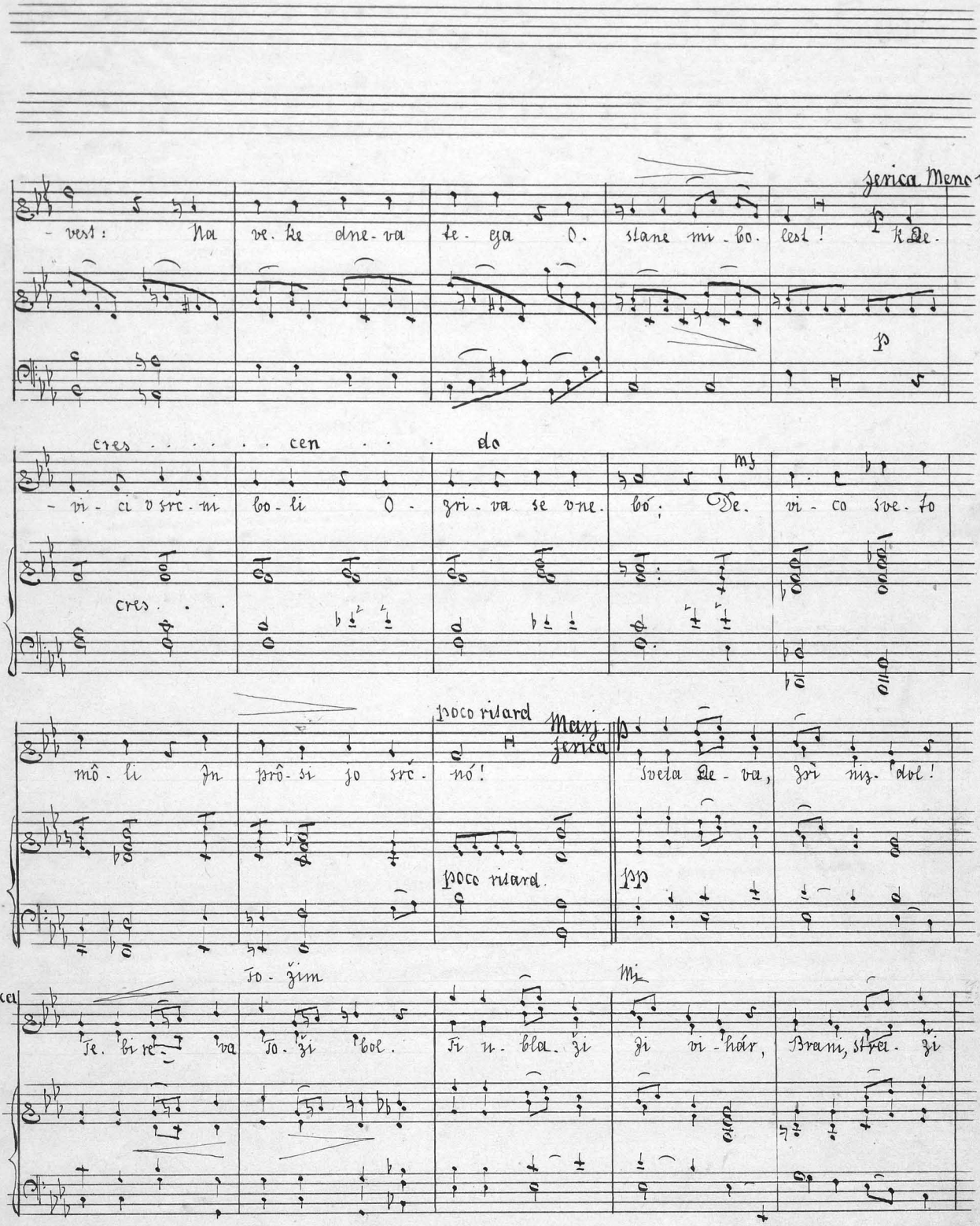

Marjetica Jerica

Me Mi

Jo vsekdár! Bridko jo - če ji sr - cé, Slušaj vro - če té proš - njé:

Me - ne ritard.

Sveta De - va, zri niz - dol! njo in nje - ga va - ruj zle - ga!

p pp ritard.

Grof (za prizorom)

Krep - kó bi za - vrisnil, za - u - kal na glas, Kot fant, ki k de - kle - tu Gré svoje mu

v vas.

Croza.

Valentin:

(Poskriva se tam, stopaše)

Grof.

Ve.

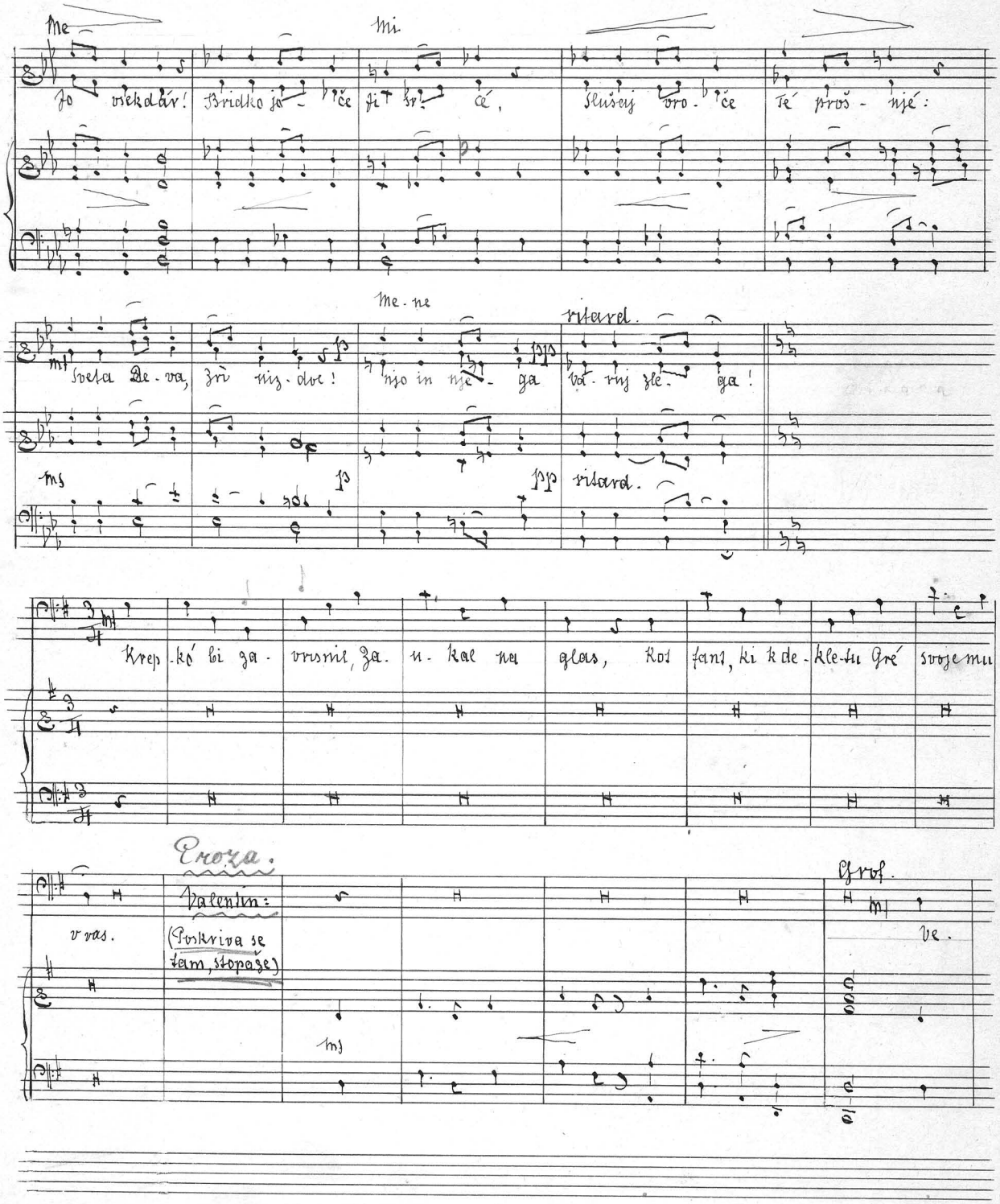

Grof

-se-lo mi vprsih U-triplje sr-cé: De-klè bom naj-lepše Pri-tisnil na-sé. Pla-

-čilo o-bema Ce-sarsko po-dám, A njo za pla-či-lo Ob-držal bom sam. Gor-

Ivan

Ivan.

-jé ti bodi, grof, gor-jé! O Bog, kaj vi-dim, tù so že! Ve-se-lo mi

Marj.

Grof.

Grof.

v pr-sih U-triplje sr-cé; De-klè bom naj-lep-še Pri-tis-nil na-sé!

Proza

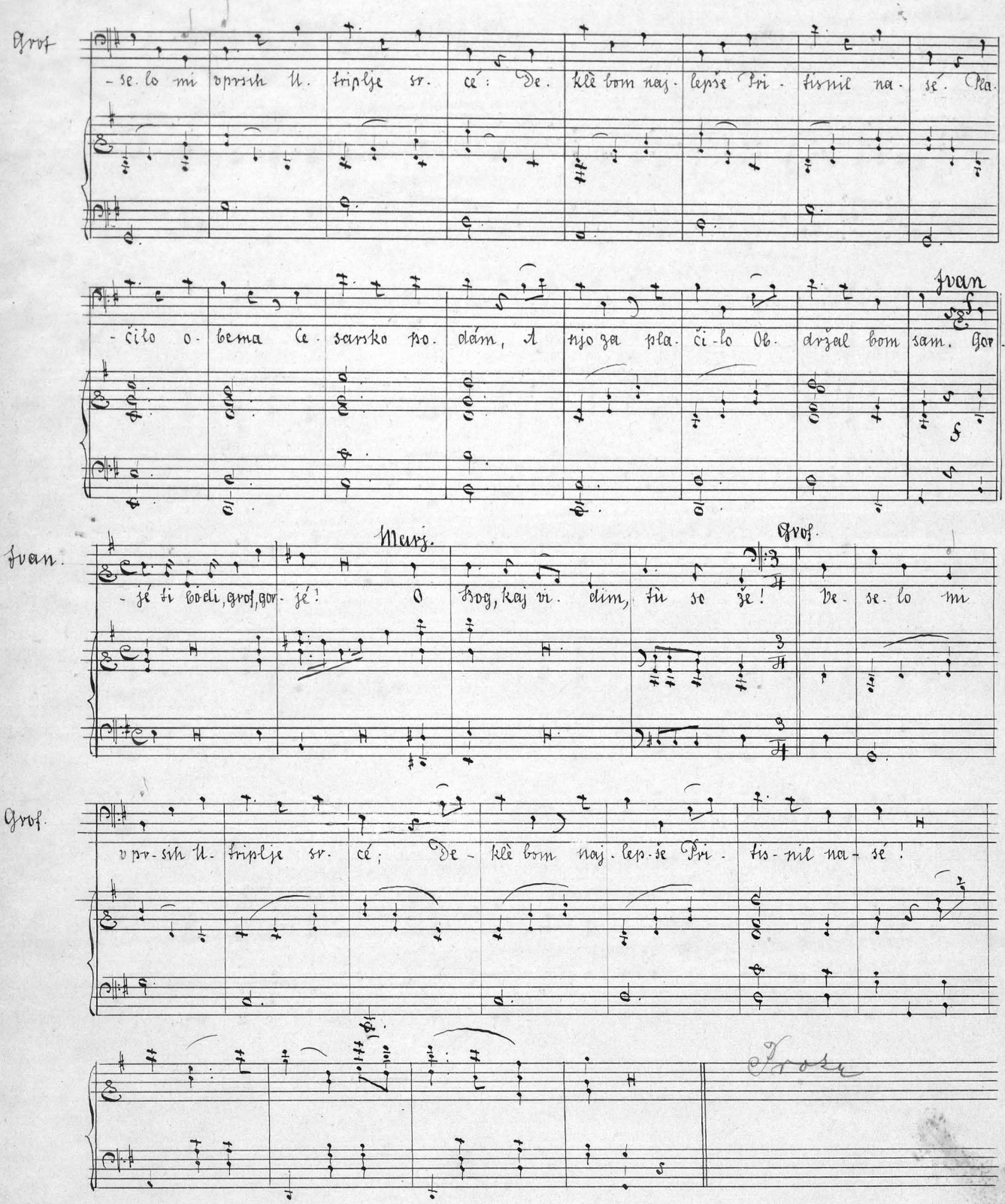

Zbudi mladenko iz pokoja.

Podoknica.

Allegretto

Grof

poco ritard. a tempo

p

1. Te bi le se glá - si
2. Ti - hi dom od - kle - ni

p

pp poco ritard.

p

Spev ljube - či moj! Ti naj - lep - ša v vá - si, Slušaj me - no - cój!
Brez strahu te - daj, In za - up - no me - ni Pridi v na - ro - čaj;

mf

Daj, da te ob - ja - mem, Od ljubez - ni vnet; Daj, da s sa - bo vza - mem
Nikdo te ne vi - di, Če odpres mi dom, Pridi to - rej pri - di

mf

Rožo vseh de - klet! Ro - žo te go - ji - ti Ho - čem zvest vrt - nár,
Da tvoj ženin bom! Noč že zem - ljo kri - je, A lju - bez - ni žar

p

pp

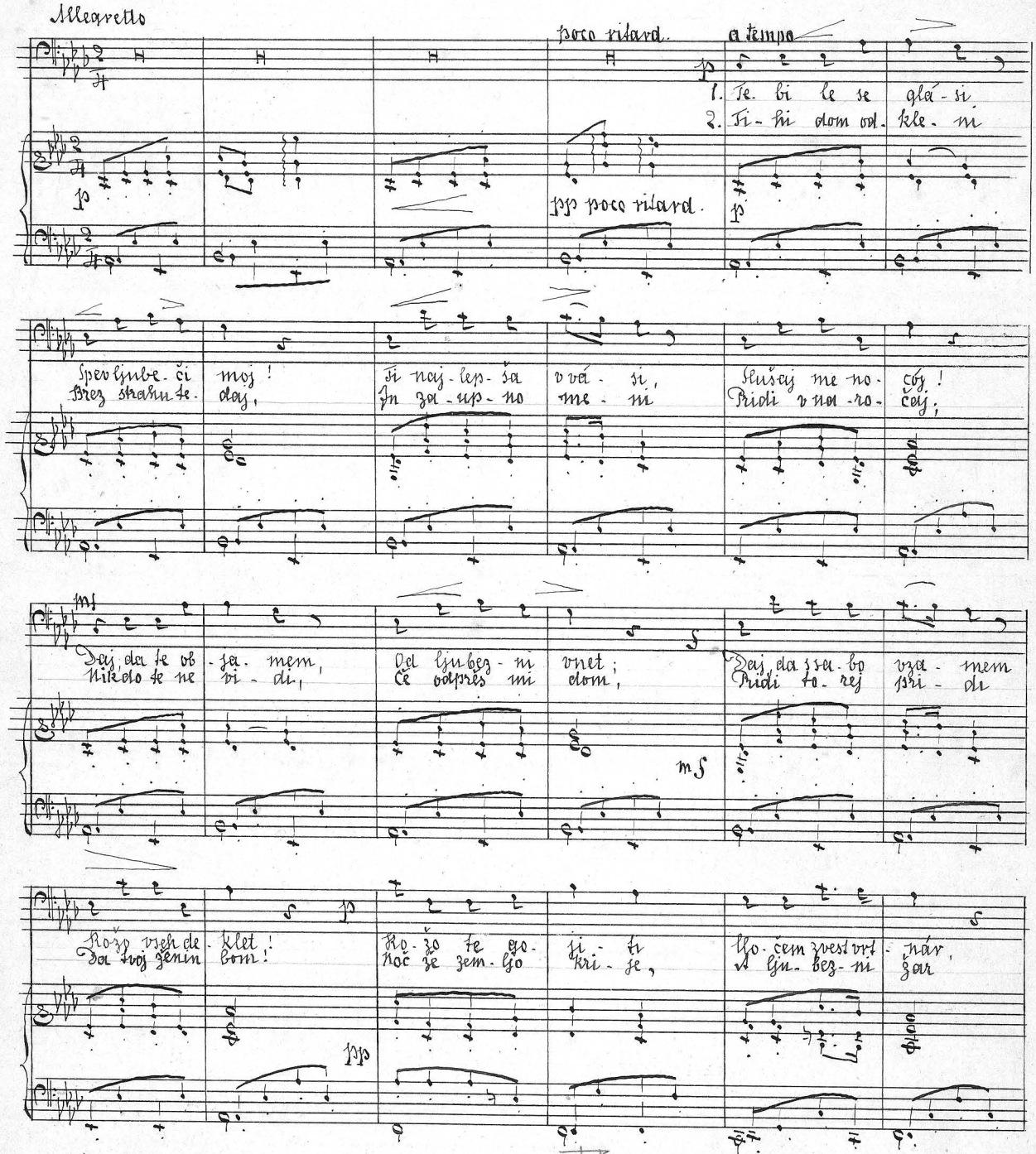

Arhiv Slovenske Matice LJUBLJANA

Grot

cres .. cen ..

Ljubec ve-ren bi - - ti Ho-čem ti vsek-dár! Daj, da te ob-ja-mem,
Nama naj za-si - je bno-či za vsek-dar. Nikdo te ne vi-di,

Od lju-bezni vnet; Daj, da s sabo vza-mem Kožo vseh de-klet!
Če od-preš mi dom, Pridi to-rej pri-di Da tvoj že-nin bom.

Daj, da s sabo vza-mem Ko-žo vseh de-klet!
Pridi to-rej pri-di, Da tvoj že-nin bom.

Marj. Andante

Sveta De-va, Zri niz-dol! Te-bi re-va To-žim bol:

pp poco ritard.

Marjetica.

pp ritard.

Sve-ta De-va, zri niz-dol! Mene, nje-ga Váruj zle-ga!

p

pp ritard.

Proza
Valentin Dongič
To noč na brani
ves nobena moč

Moderato.

Pengar.

poco . . . a poco . . . . . cres . . . . . .

Ti, ki o poz-ni u-ri, ko spí ves volj-ni svet, Pred

po . . . . a poco . . . . . cres . . . . . .

cen . . do

mo-je ho-diš du-ri, Ti strah ženâ, deklet, Od mene si pro-klet! Dom

p

cres . . . . cen . . . . . do . . . . . poco . . . . a . .

skuniš moj po-šte-ni, od greš-ne strásti vnet – Daj, smrt od-lo-či

cres . . . . . cen . . . . . do . . . . . poco . . . a . .

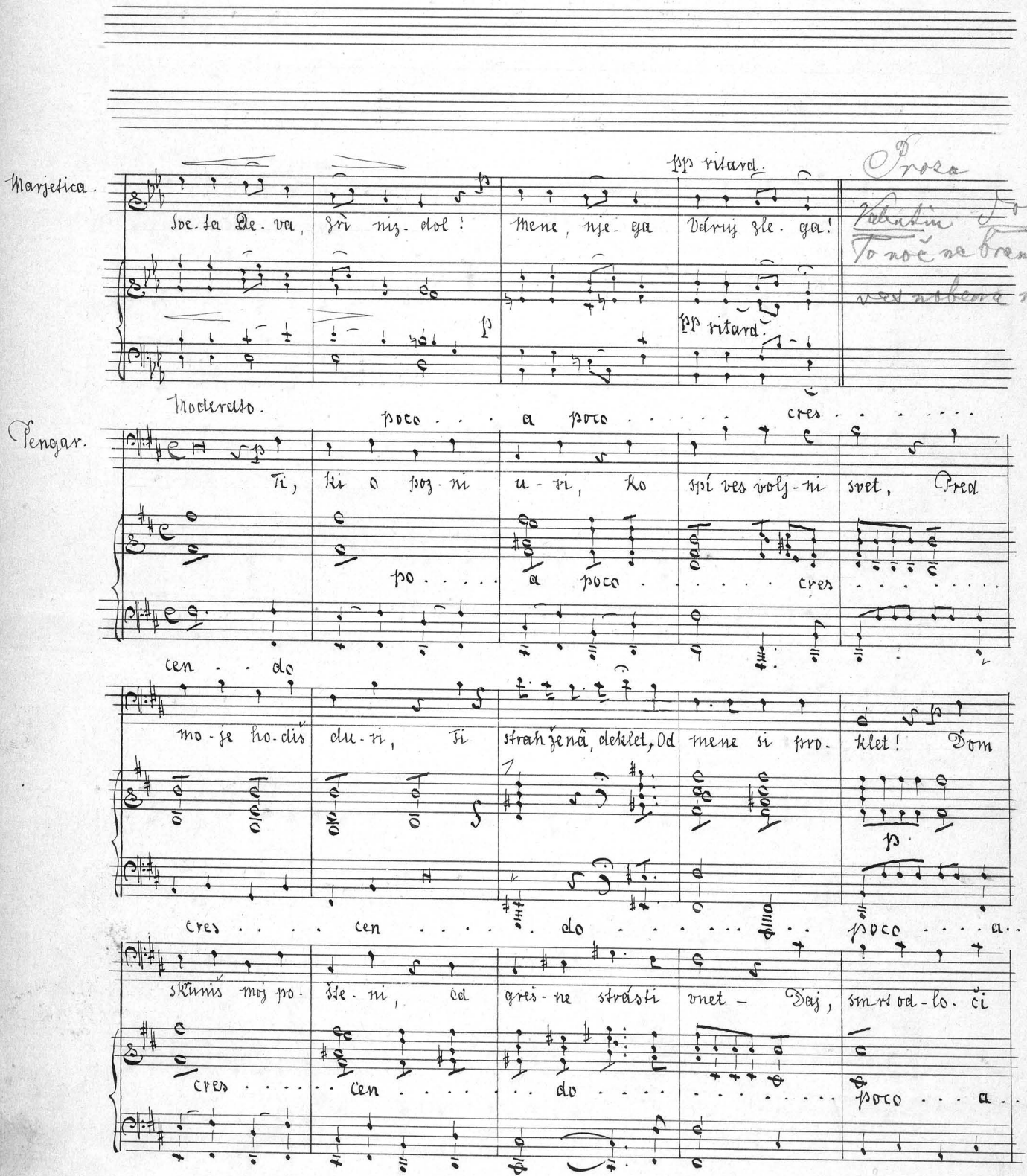

Pengar

po - co

mê - ni, A čuj, kaj de - jem spet: A čuj, kaj de - jem spet: Grof, bo - di mi pro -

Grof

- klet! Kaj je de - jal, hahá? Kaj hoče sta - rec tá? Naj raj - ši spí do -

poco ritard.

accelleran — do —

poco ritard.

Tenori

Moški 3gl zbor.

Bassi

a tempo

Ne ro - gaj se, za Bó - ga! Gor - jé, kdor klet - vi ró - ga O -

Grof

má!

čet - ni se ta - kó! Tre - pe - či od bo - jaz - ni, Grof, prô si, da ne

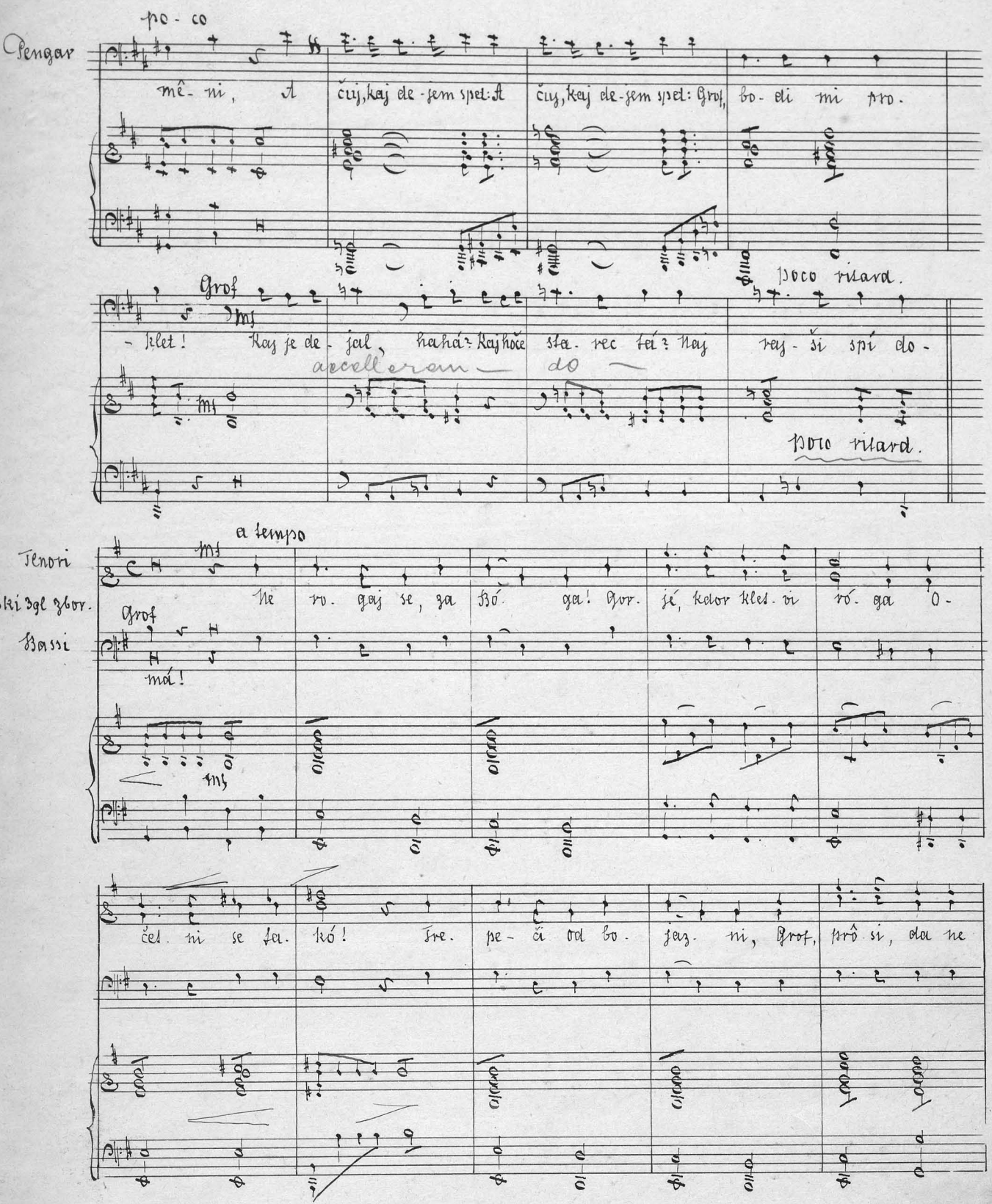

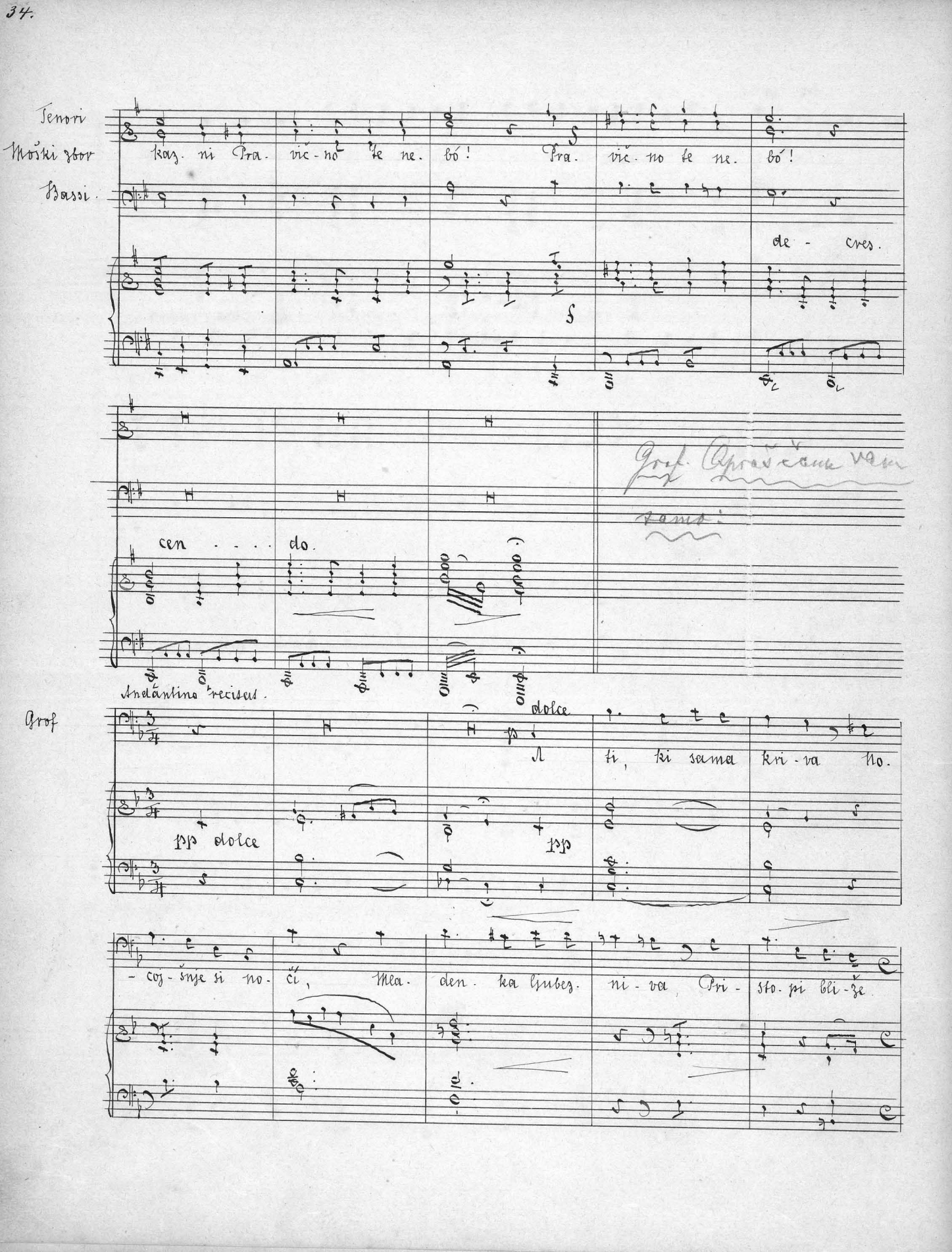
Tenori
Moški zbor
Bassi
kaz. ni Pra. vič-no te ne. bó! Pra. vič-no te ne. bó!
de - cres.
cen . . . do.
Andantino recitat.
Graf
dolce
ti, ki sama kri-va no.
pp dolce
pp
-coj-šnje si no. či, Mla. den. ka ljubez. ni-va Pri - sto. pi bli-že

Marj.

Grof

ti! Prosěc kle - čim pred vami tod: Bo-di-te milostni, gos-pod!

p

dolce

Marjetica.

Grof

Moderato.

p

Vstani, vstani! Kazni moje se ne boj; mf Kmêni brez bo-

p

mf

- jazni Dvigni pógled svoj! p Glej, sr- cé mi jasnie Teh o-čij je žar;

mf

Morda mi u- gasnil Vnjem ne bo nik- dár. mf Ko na noćni ste- zi Vdom se vraćam

mf

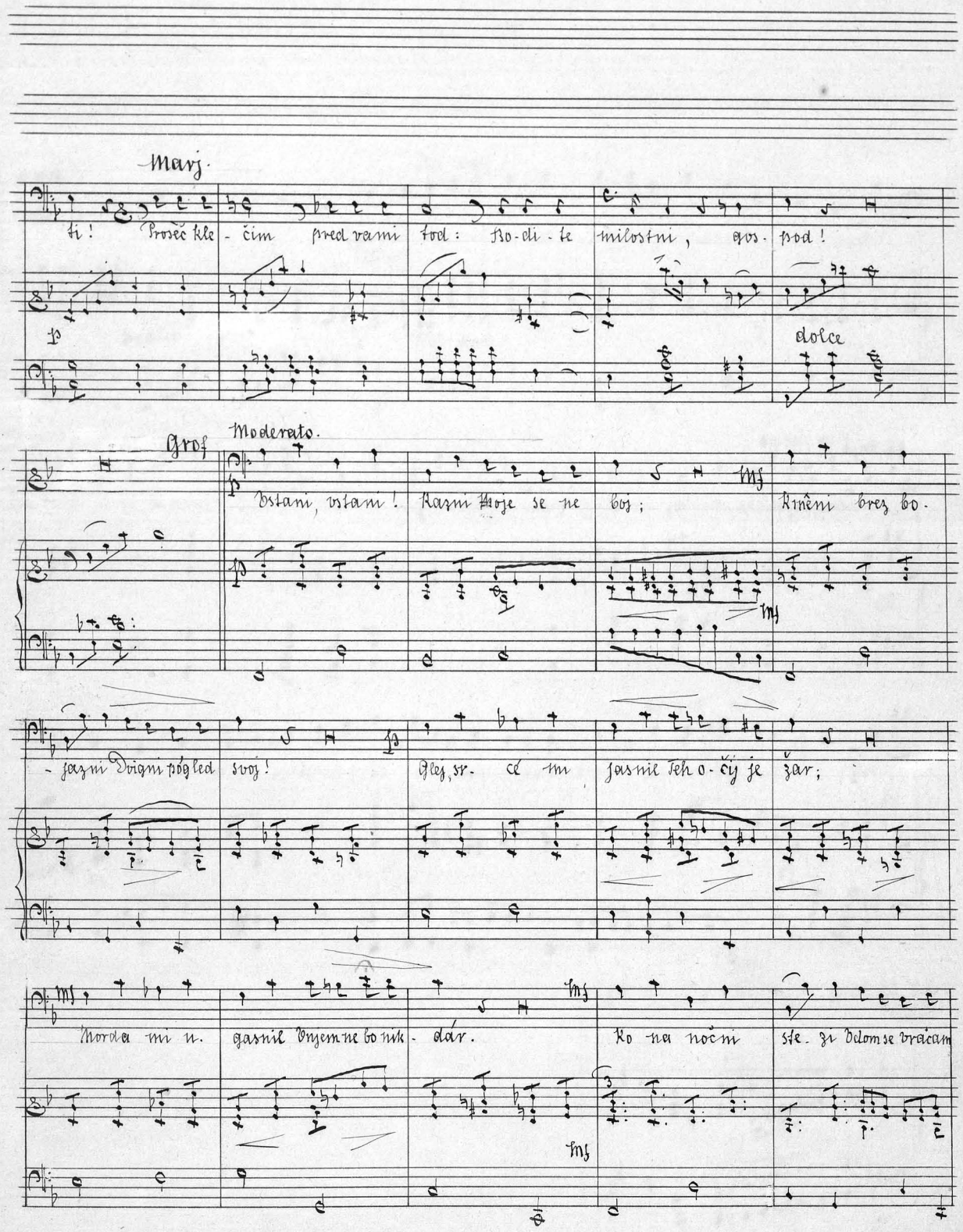

poco ritard.

Ivan

svoj, Pr - vič, zadnjič se - zi broko mi no - cój!

f

poco ritard.

p

cresc.

ritard

Ivan

ms piu mosso

Slobodno, grof, domóo ho - di - te, A jutri o - bèt svoj zor - ši - te. Kot hrast, ta - kó je čorst naš

ms

meno mosso

p

rod, To pómni - te vsek - dár, gospod, No - čí no cojšnje ne za - bi - - te!

p

f piu

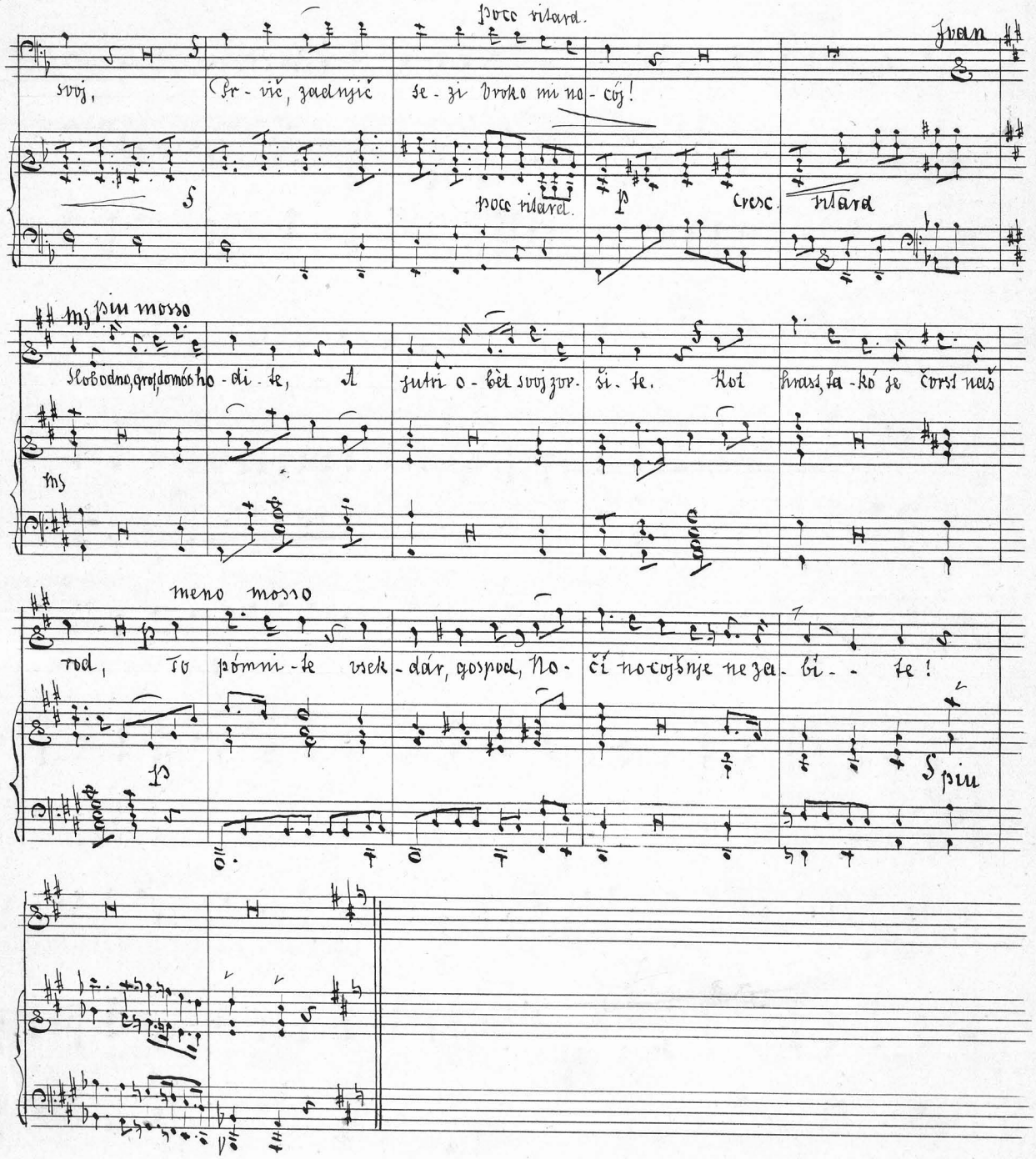

Allegro

Tenori.

Zbor fantov

Bassi.

O - če-tov ju-naških je meč Od kr-vi sovražne bil-rdeč; Znjo

črke naš rod je za-ri-sal, List-stí-no se plemstvano spi-sal. Kar ko-li po-

Karko-li

Karko-li

po-nos-ni za-pi-sal be-sed, —

nos-ni nam ded za-pi-sal je nek-daj be-sed, Ni-ko-li jih nismo za-bí-li; Na

po-nos-ni za-pi-sal be-sed,

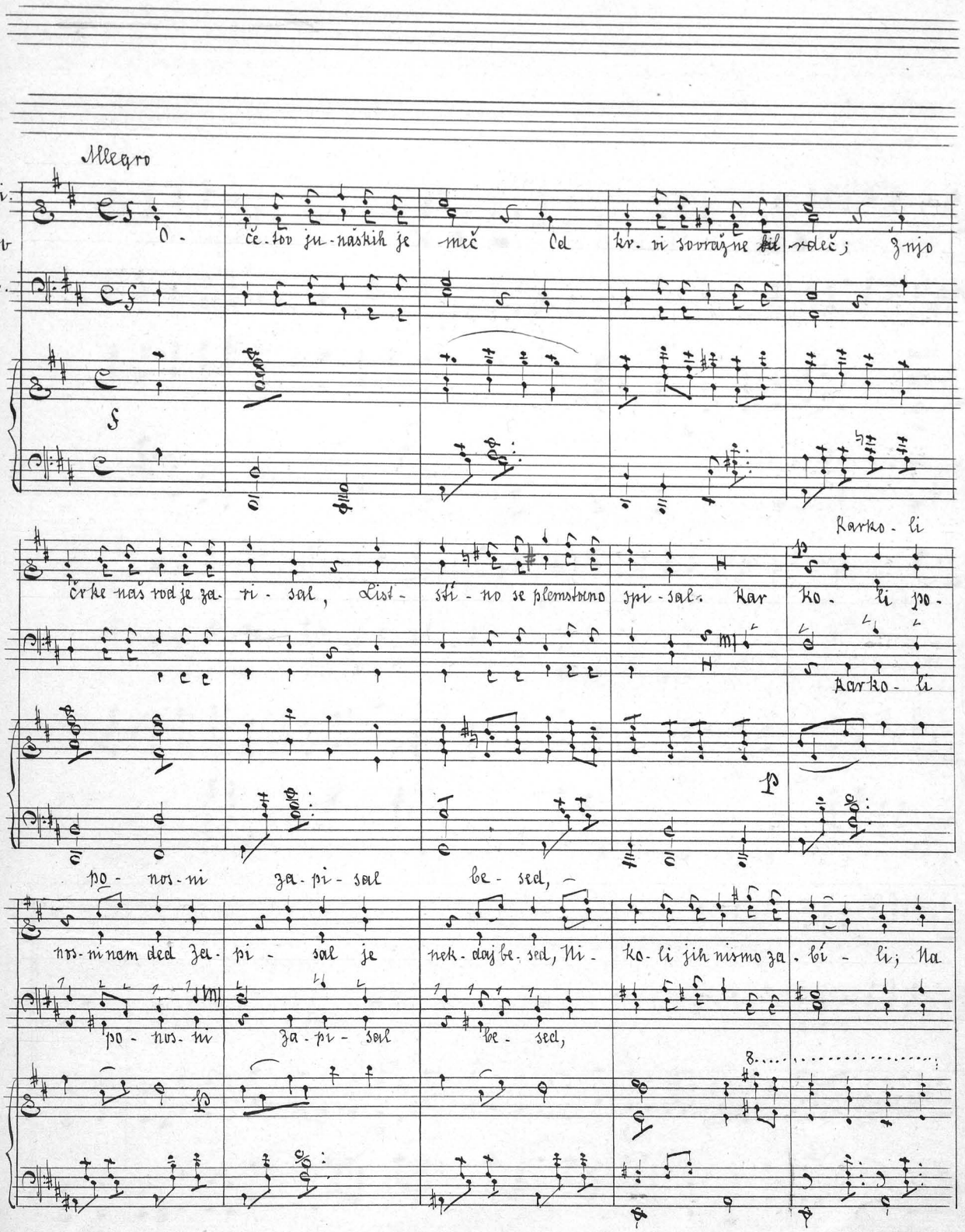

veke jih bomo čes ti - li. Glo - bo - ko nam v prsih ži - vé: Ju - naško sr - cé in ro -

loco 8 ..... loco

cres - - cen - do

- ké, Bra - ni - telji vedno res - ni - ce, A nikdar, A nik - dar, A

Cres - - - cen

nikdar la - ží in kri - vi - ce! -

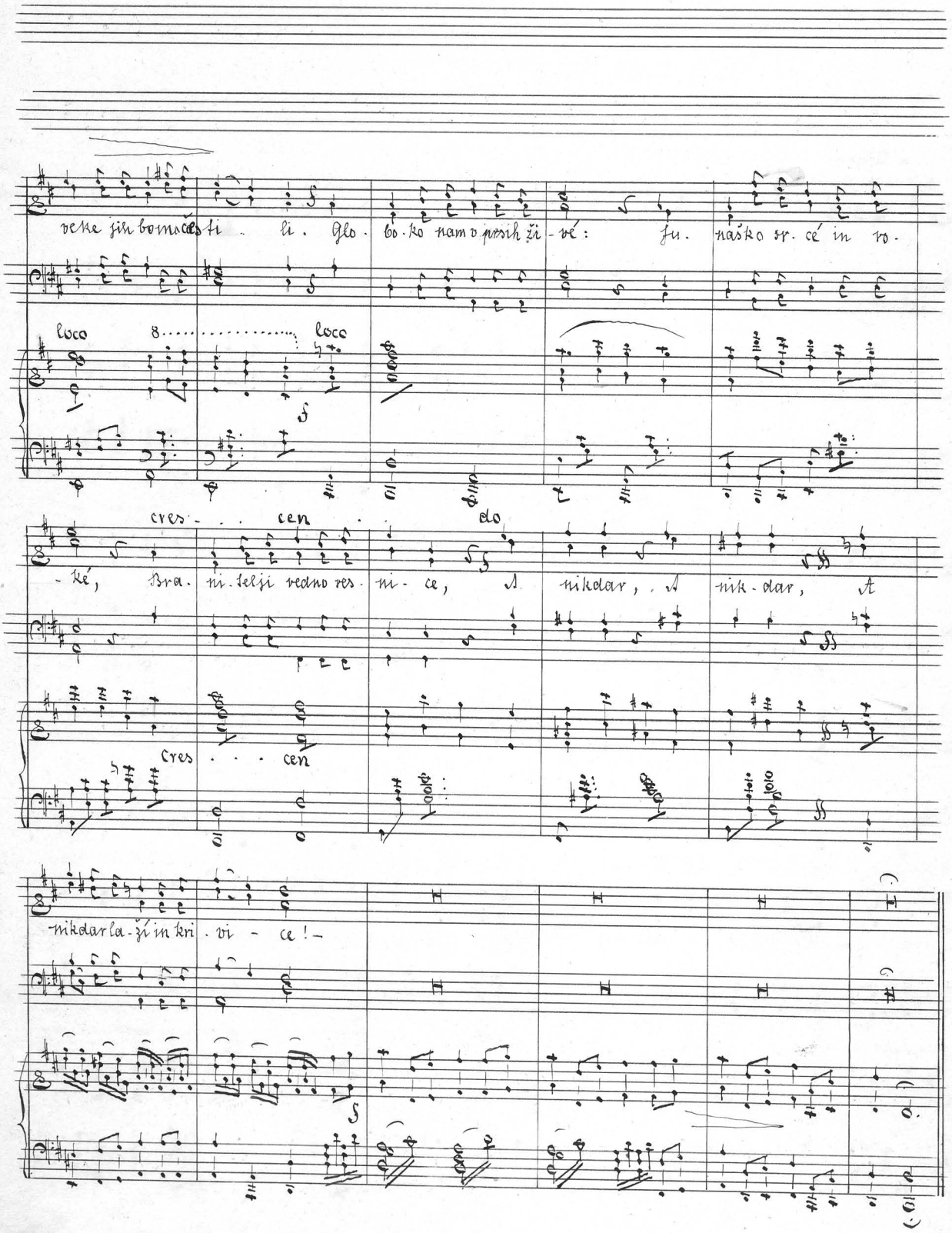

3. Dejanje.

Joan in 3glasni moški zbor.

Allegretto.

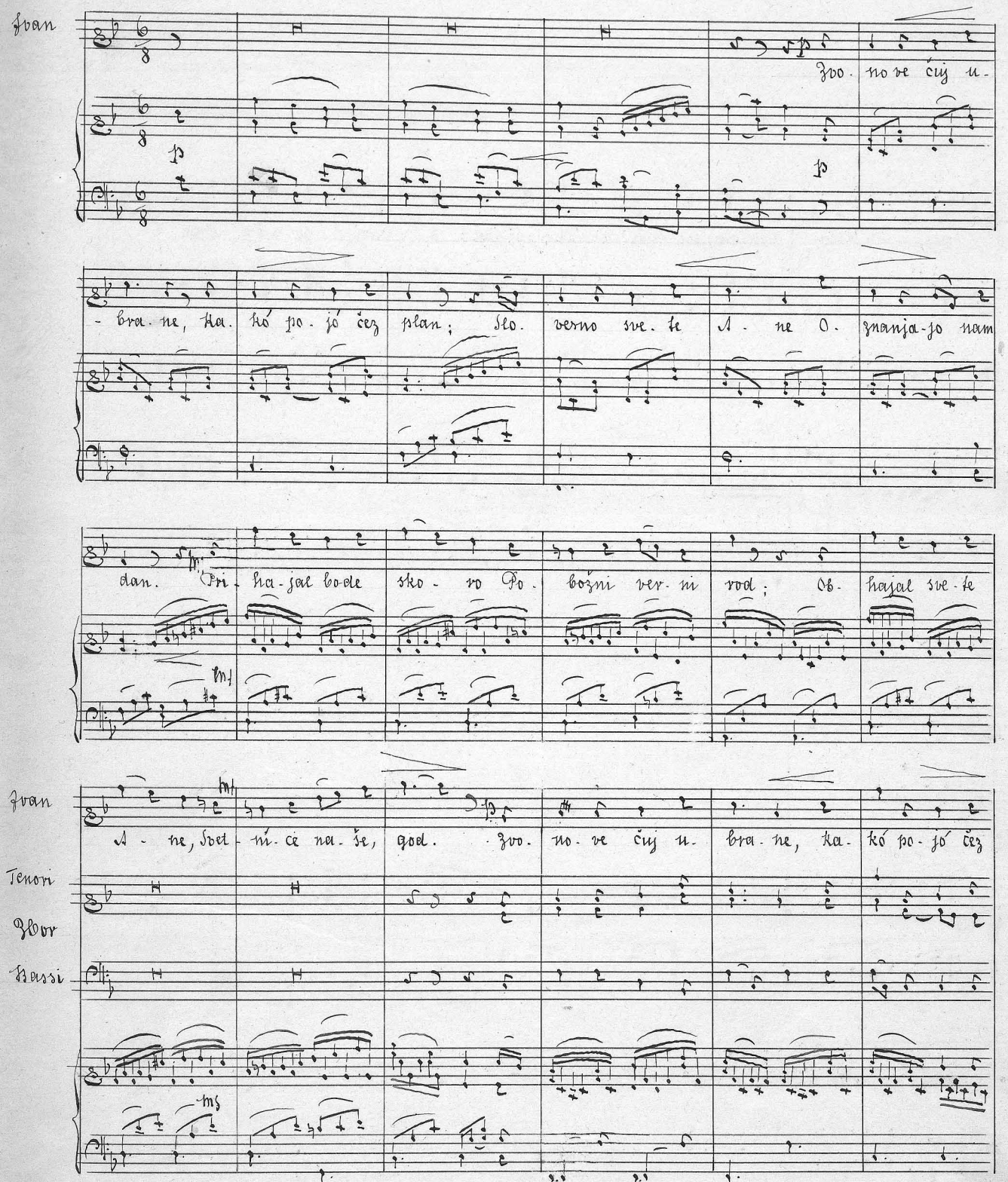

Joan

plan; Slo- ves- no sve- te A - ne O- znanja- jo nam dan.

Tenori

Bassi

Jenzar ni nevesta twoja.

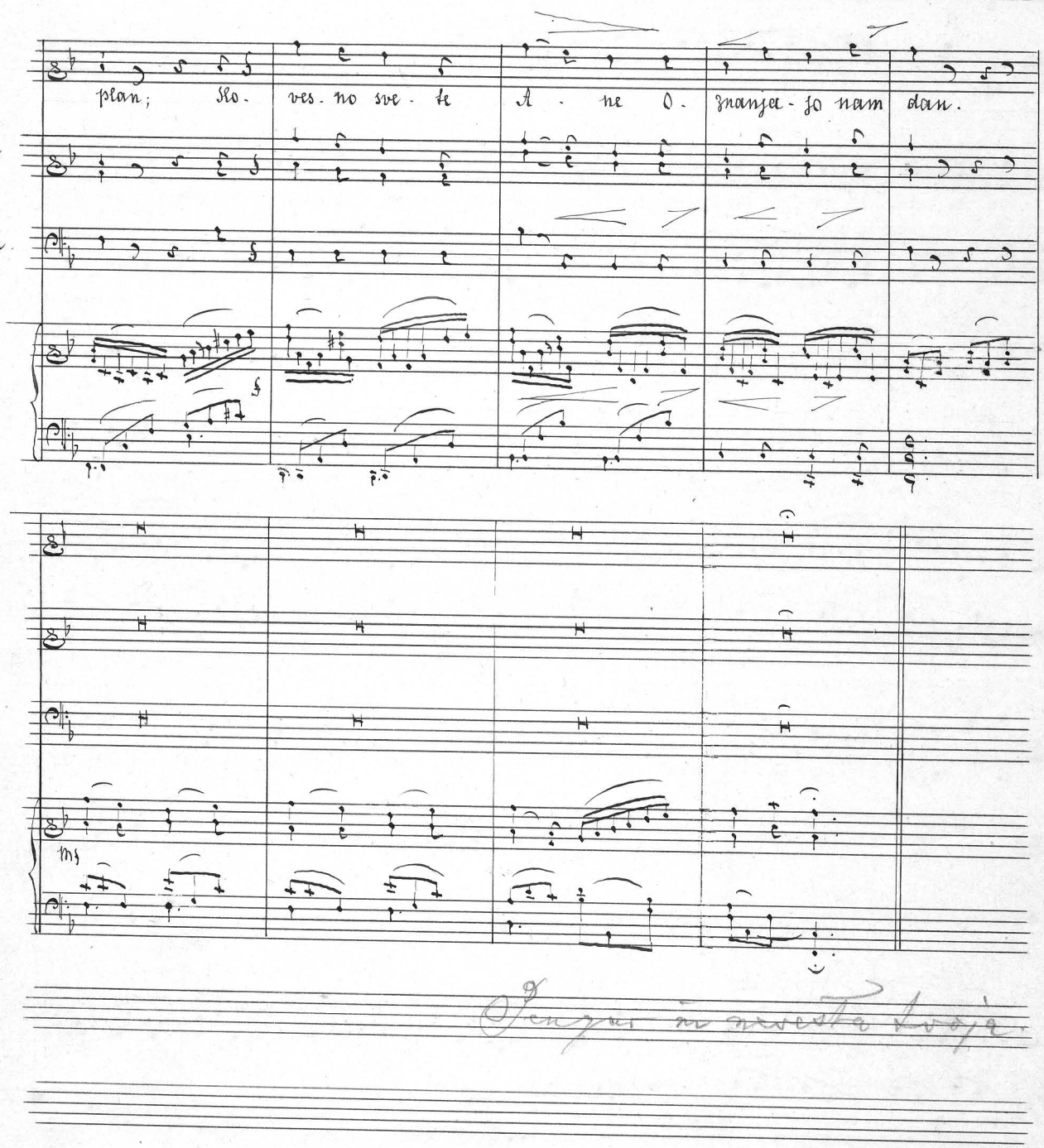

2 glasni ženski zbor.

Allegretto

Sopran.
Zbor deklet.
Alt.

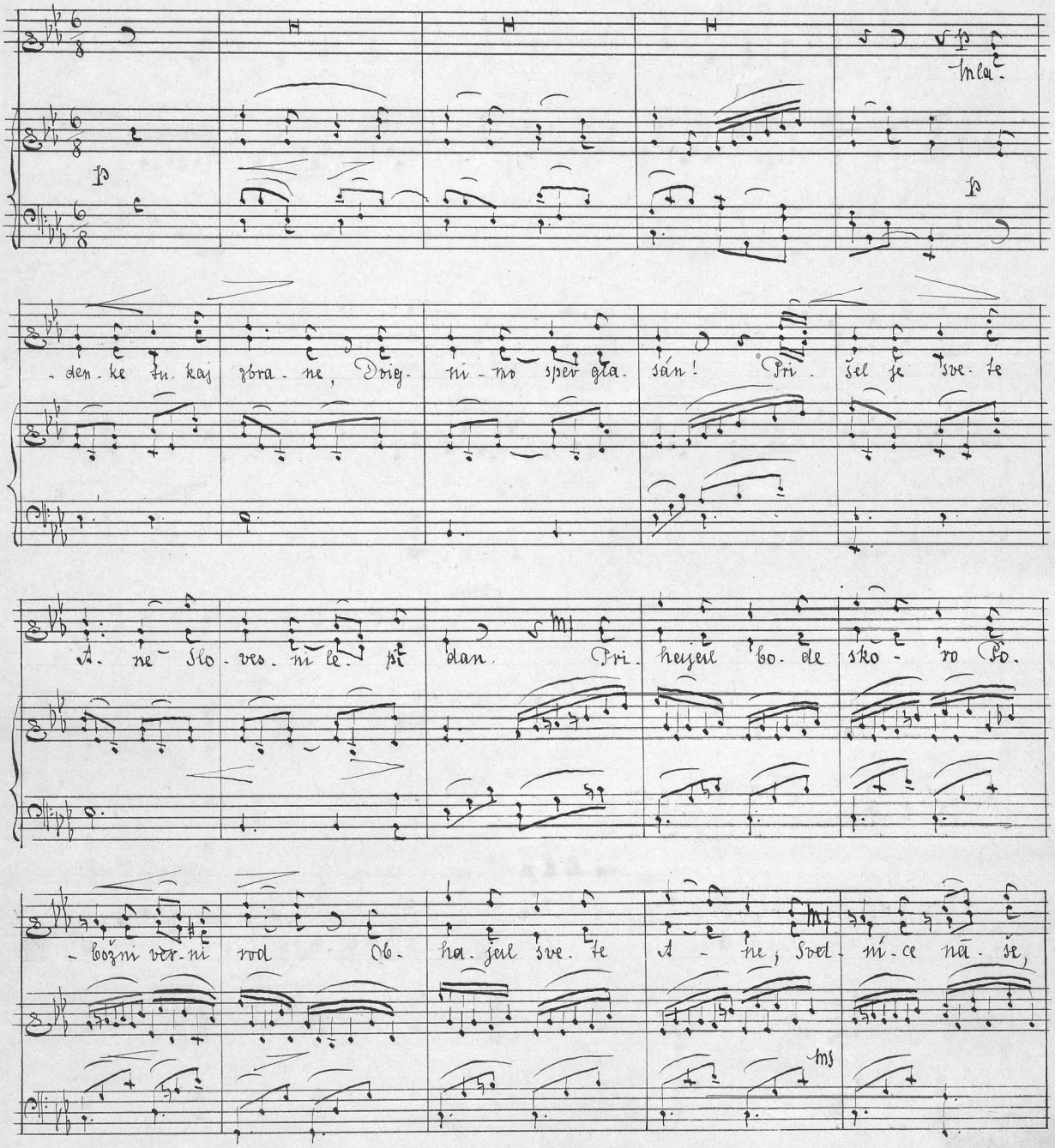

Sopran
Alt

god Mla- denke tukaj zbra - ne, Dvig - ni - mo spev gla- sán! Pri-

- šel je svete A - ne Slo - vesni le - pi dan.

Ivan

Bledo li - ce tvo - je, Kalne ti o - či -

Marj A - li ti je mô - či vpra - ša - ti Oh, spomin té nô - či

Re - ci, dekle moje, Kaj te li te - ži?

Verica

A - li moči vprašati ta - kó? noči žali

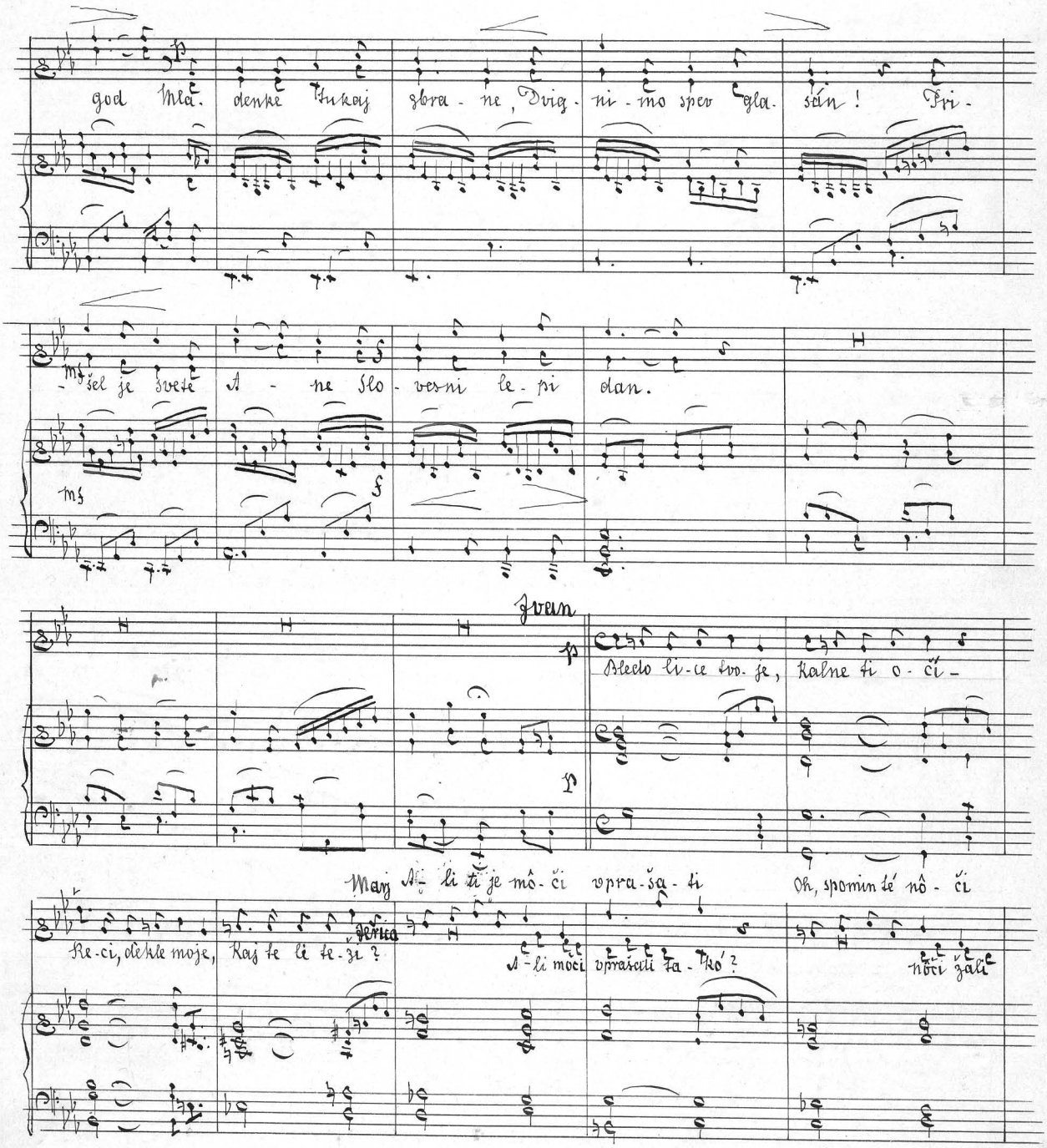

Marjetica Jerica

Ža-li me hudó!

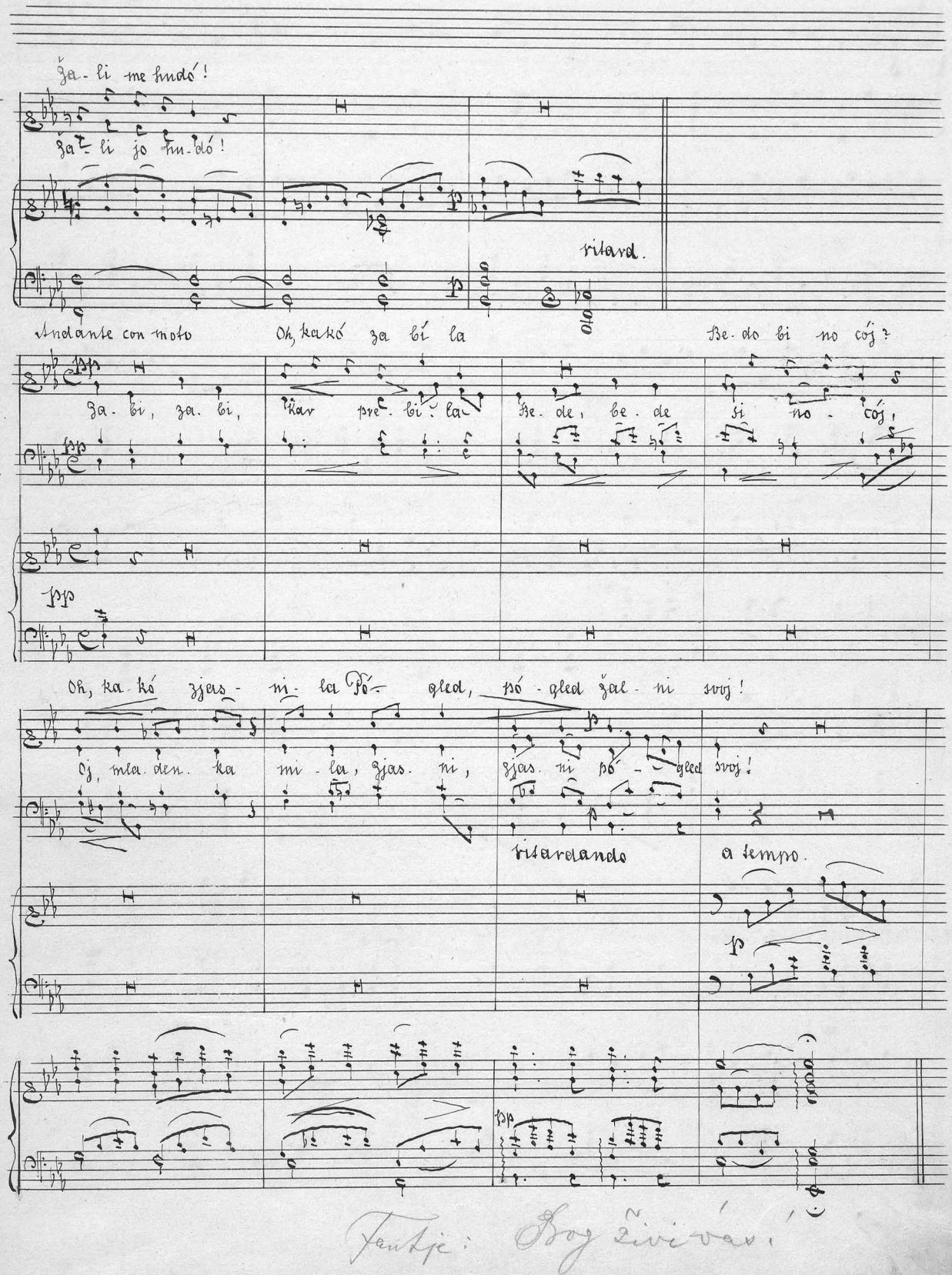

Ža-li jo hu-dó!

ritard.

Andante con moto

Oh, kakó za bí la

Be-do bi no cój?

Marjetica Jerica.

Čelerospev.

Joan. Pengar.

Za-bi, za-bi, kar pre-bi-la Be-de, be-de si no-cój,

Oh, ka-kó zjas-ni-la Pó-gled, pó-gled žal-ni svoj!

Oj, mla-den-ka mi-la, zjas-ni, zjas-ni pó-gled svoj!

ritardando

a tempo.

Fantje: Bog živi vás!

Kolo.

Allegro

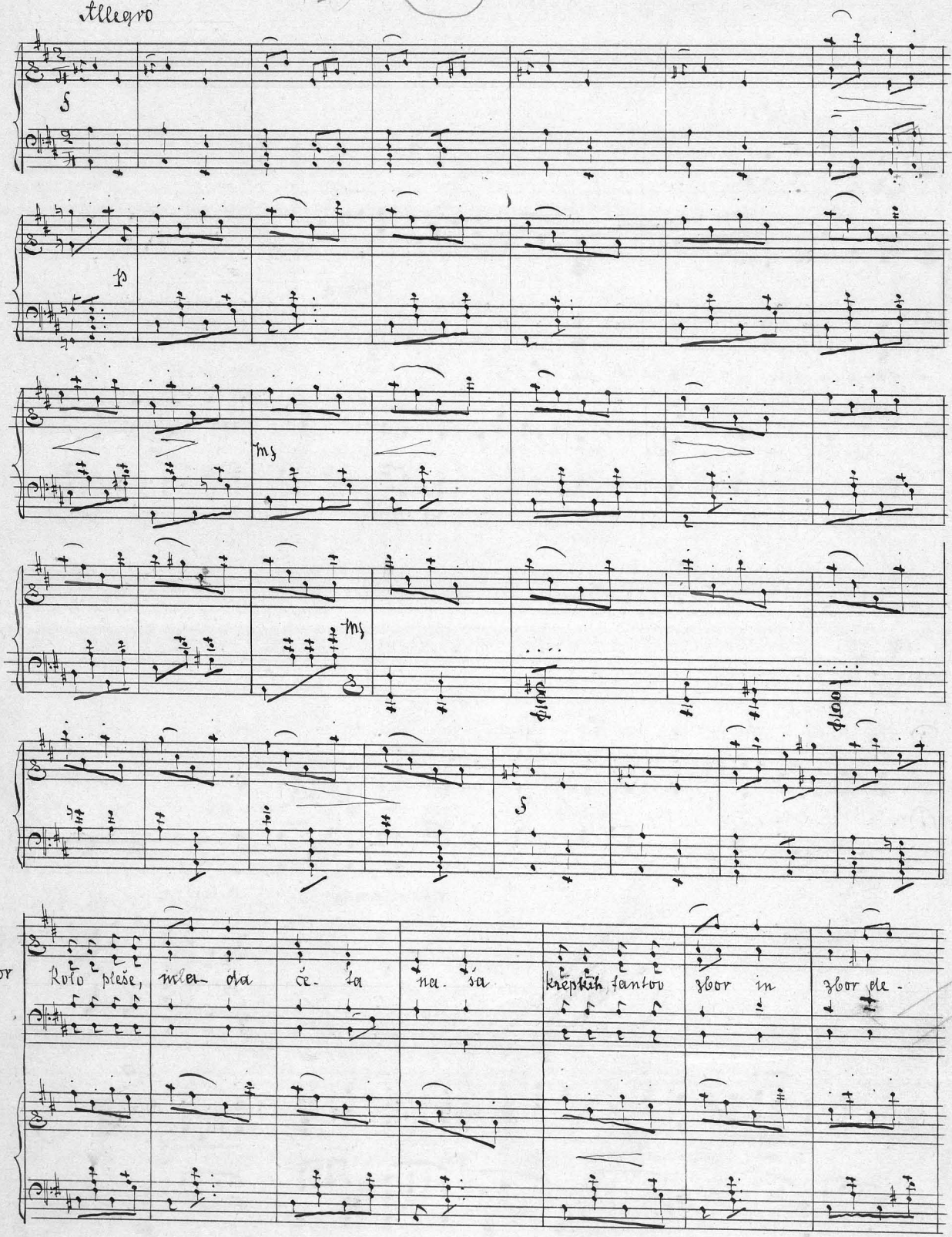

klet, Srčna, naša čust - va pa raz - gla - ša Speo veselij du - še

dna za - pet. Kaj ve - sel - je ne ki - pe - lo glas - no

bi na dan ta - kó - ? Saj pre - le - po in ve - se - lo

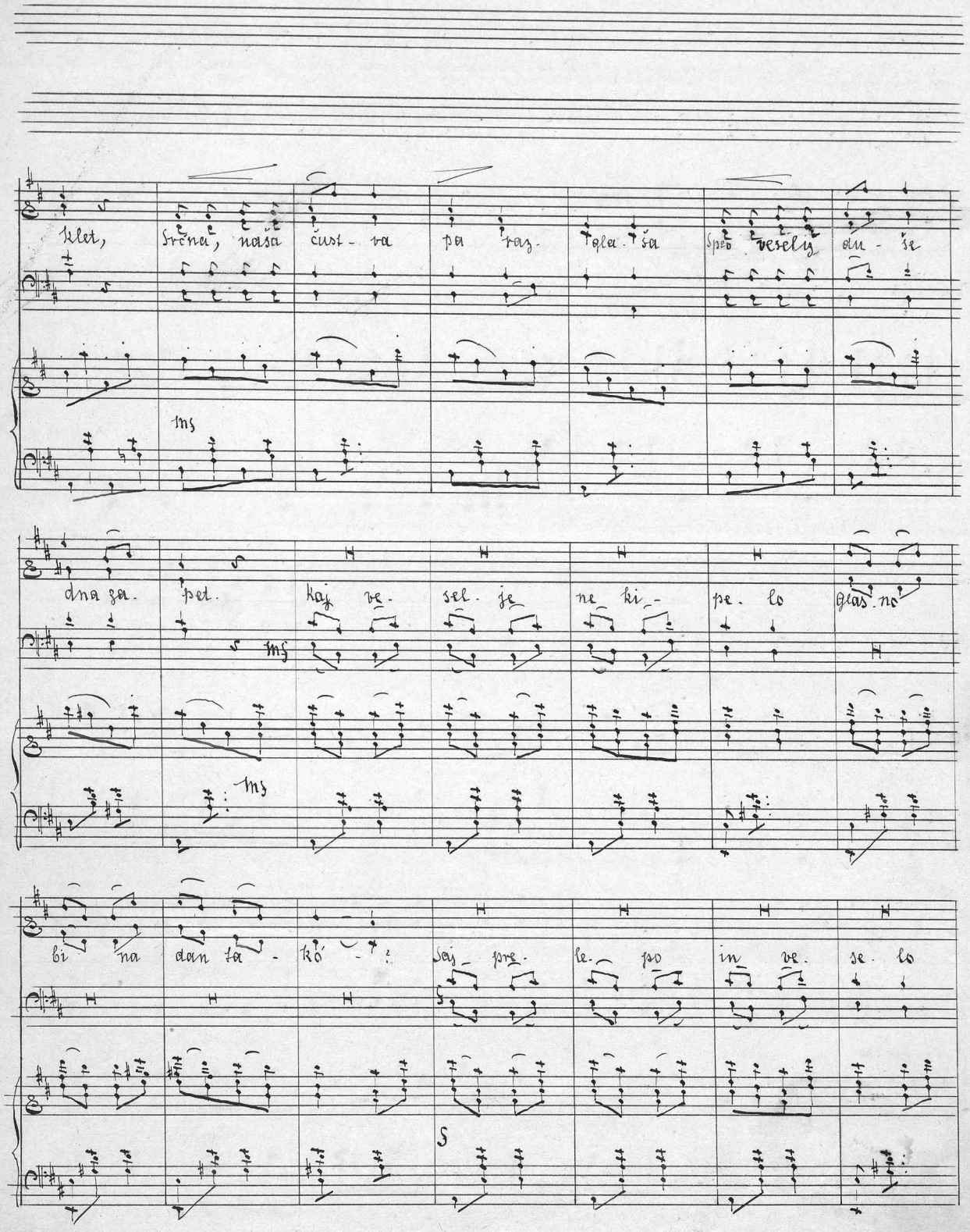

Tenori Sop. Alt

žit. je na. še je mla. dó.

Basso Tenor

mf ko-lo, pleše mlada

p

če. ta na. ša, krepkih fantov zbor in zbor de. klet, frčna na. ša

mf

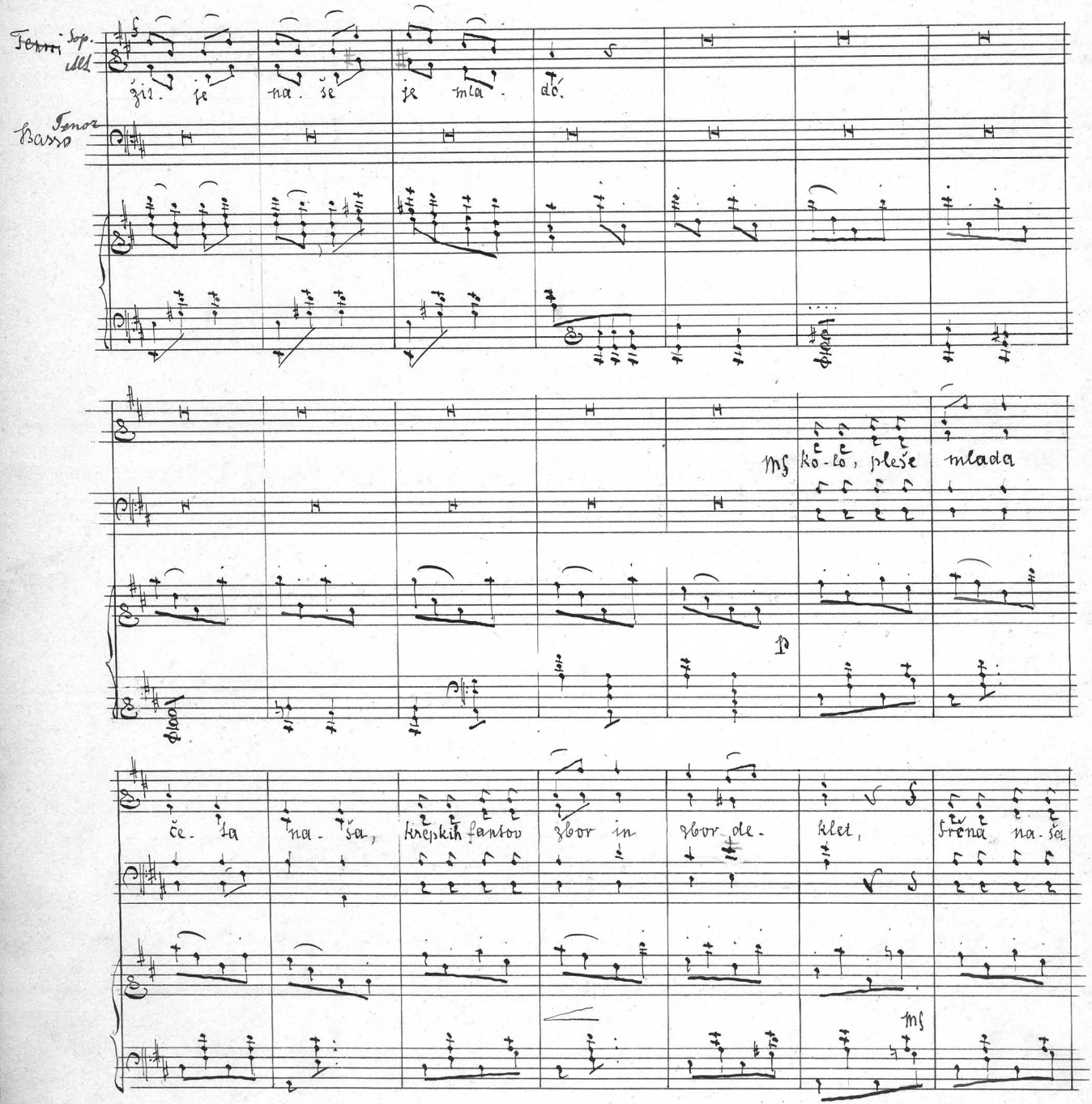

čustva pa raz- gla- ša Speo ve-sel iz du- še dnà za- pet.

decresc. p ritard. pp

Moderato

Fromba

Grof

mf

Ne daj-te se mo- ti- ti na

mf

Grof.

sve-te A-ne god; Ta dan se ve-se- li ti Srč- nó ves mo-ra

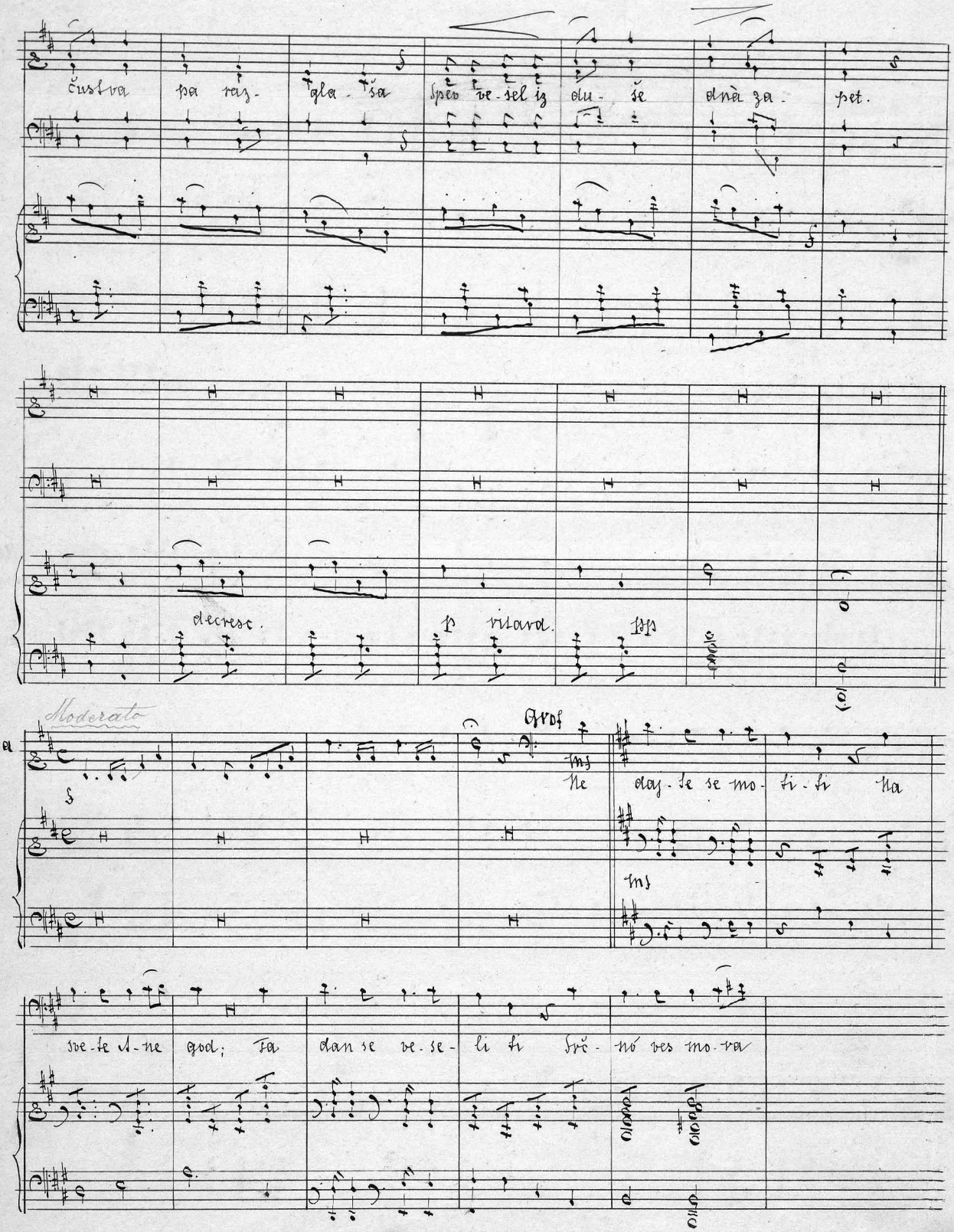

Fantov zbor

Po. zdravlje ni, gos. pod, Grof čeljski ple. me. ni. ti!

Grof.

rod!

Grof mf

Kad gledam vas ta.

p

Grof

kó; Kdor dan na dan se tru. di, Kaj ve. se. lí se tu. di, Da si zvedrí gla.

- vó. Le. dalje vlehki ples, Le poj. te čvrsto vmes!

p

cres. cen. do de. cres. cendo p

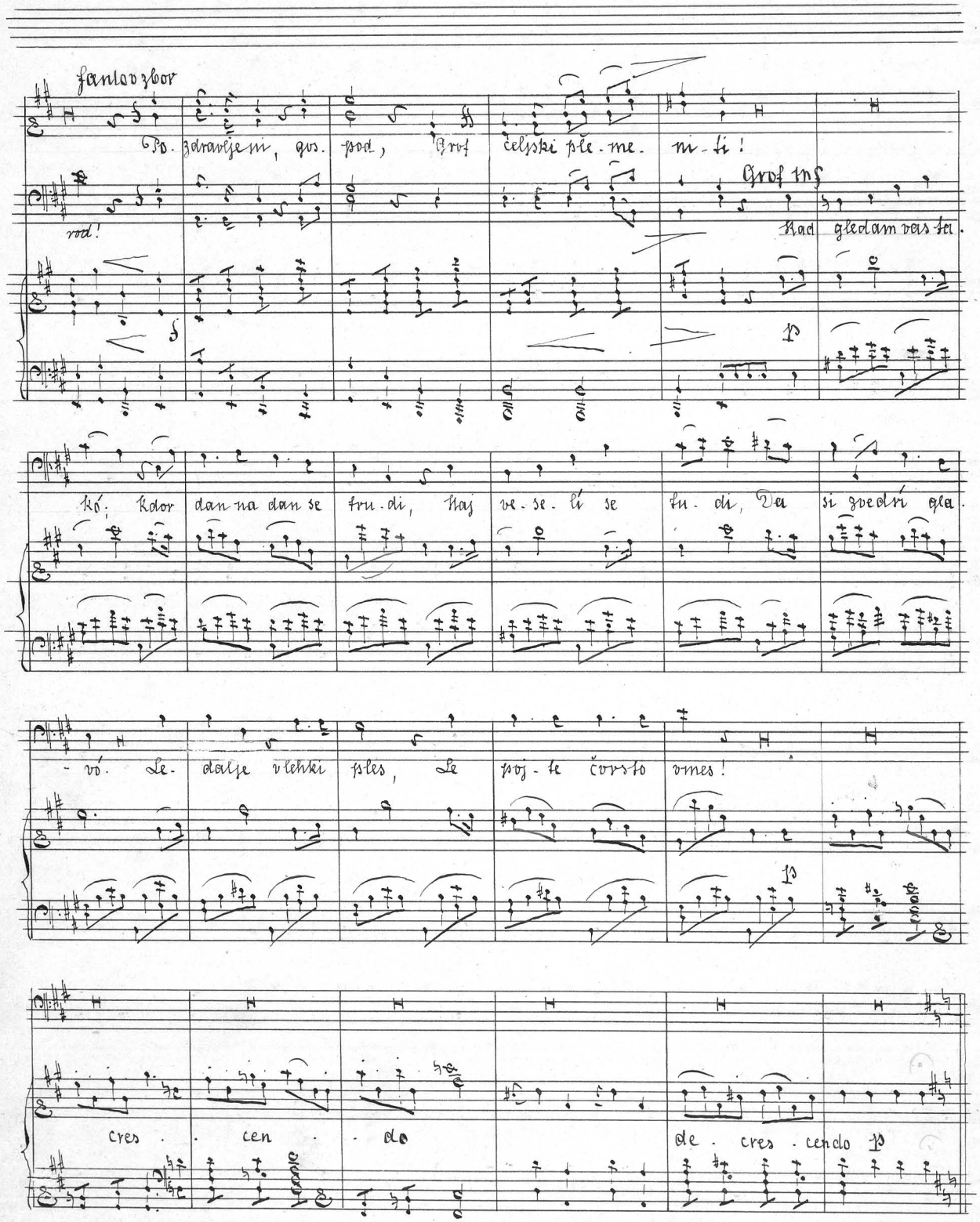

Sopran
Alt
Mešan zbor.
Tenor
Bass

p žar lju- bez- ni vsr- ci jas- ne, žar mla- do- sti še vo-

p

- čeh, Poj- mo, do- kler ne u- gas- ne Plá- men ta v poz-

mf

mf

mf

cres . . . cen . . do

- nej- ših dneh! Ple- ši, pe- vaj, če- ta na- ša; zbor iz

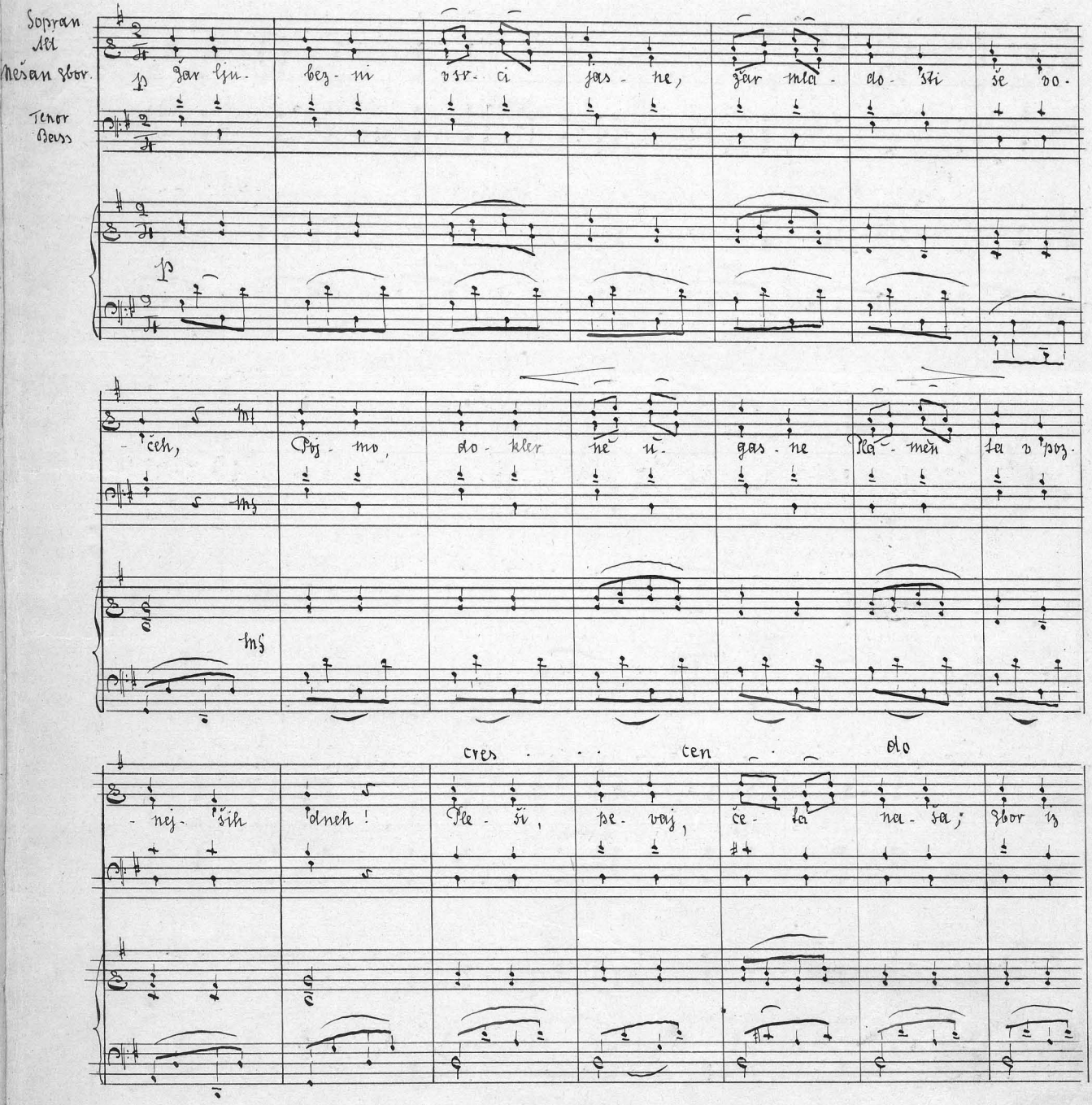

du - še dnà za - pet sre - čo na - šo naj raz - gla - ša,

Ká - dost hva - li mla - dih let!

žar lju - bez - ni v sr - ci jas - ne, žar mla - do - sti

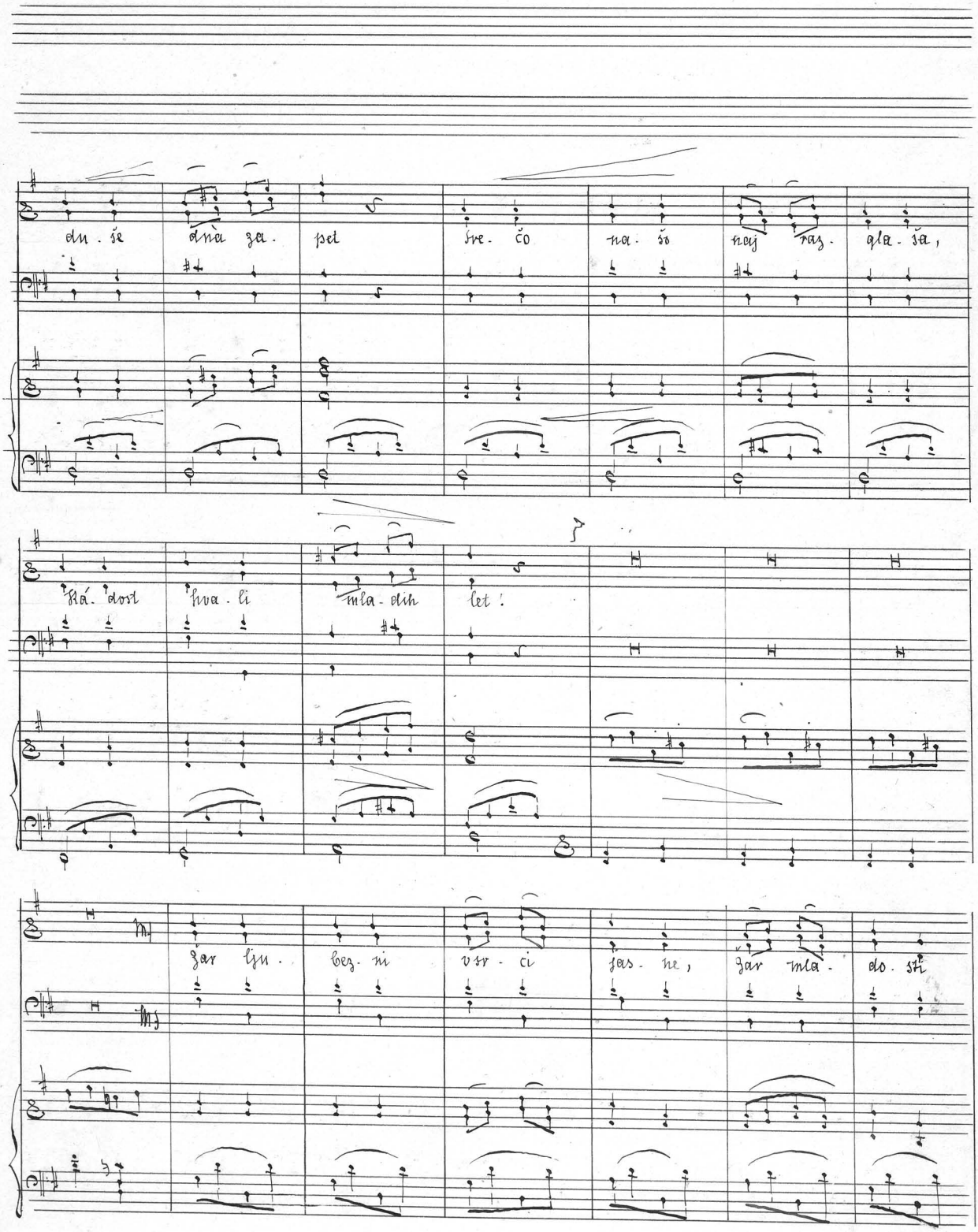

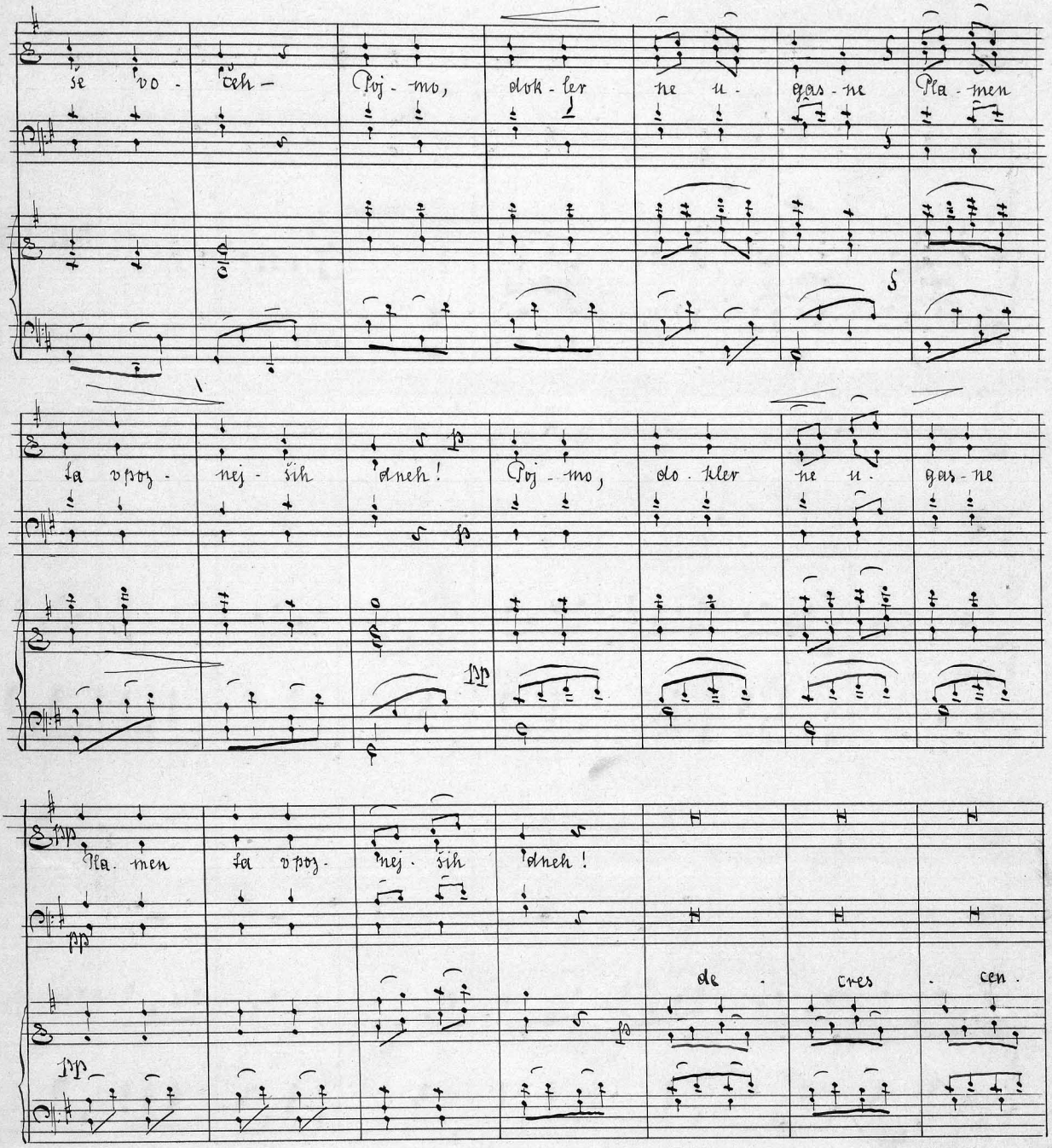
se vo - čeh – Poj - mo, dok - ler ne u - gas - ne Pla - men
la vpoj - nej - ših dneh! Poj - mo, do - kler ne u - gas - ne
Pla - men la vpoj - nej - ših dneh!
de - cres - cen -

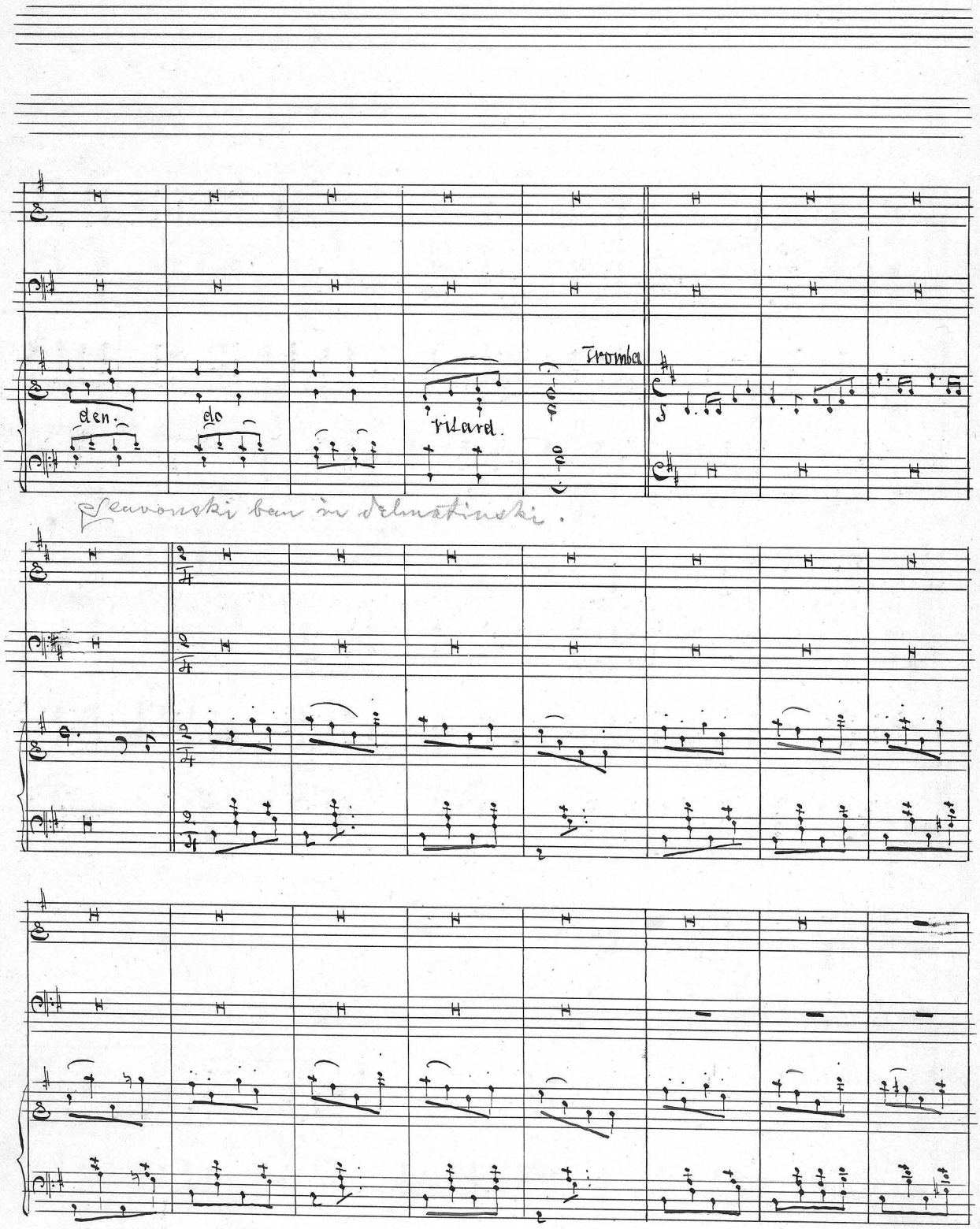
den.
do
ritard.
Tromba
Leavonski ban in Dalmatinski.

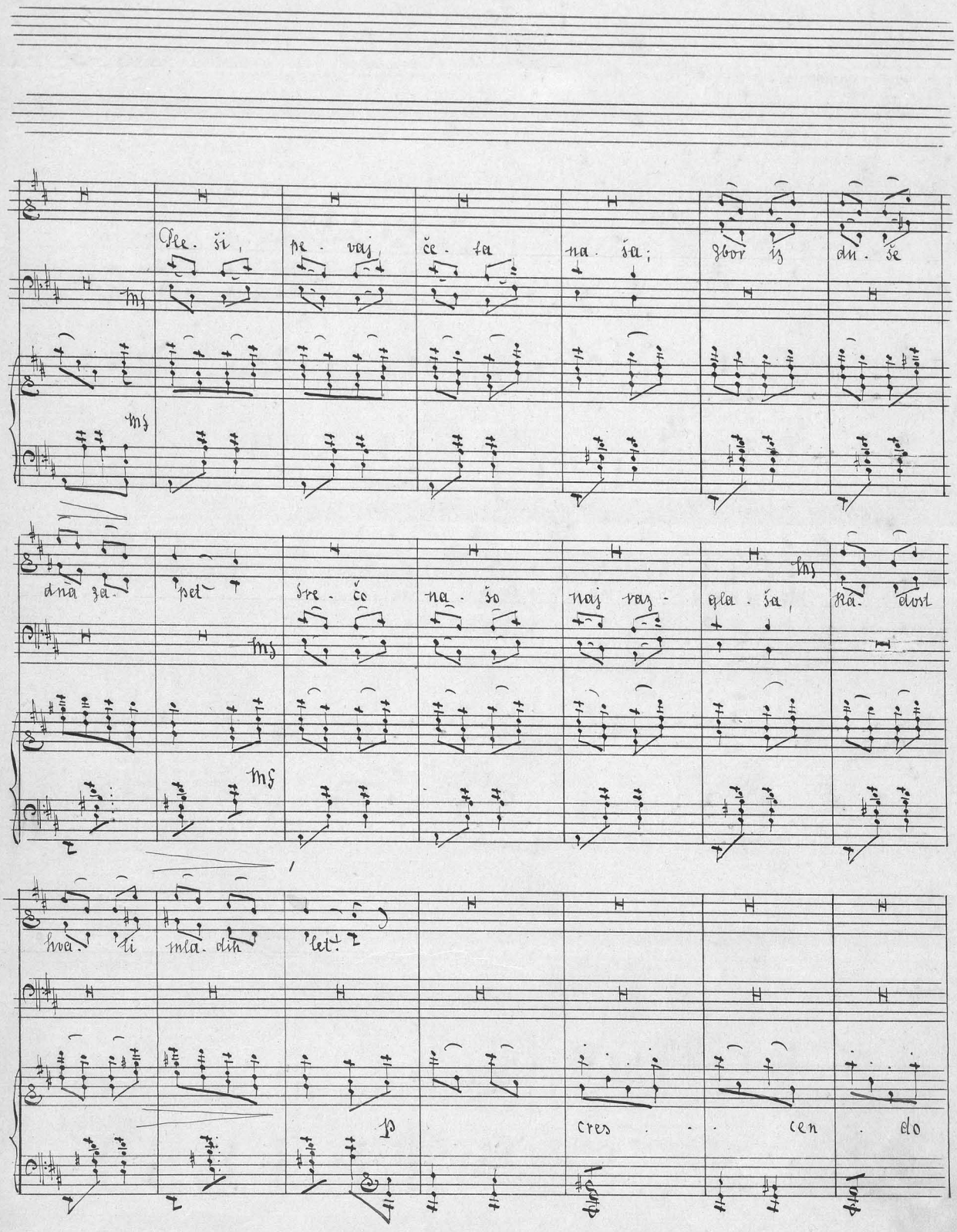
Ve. ši, pe. vaj če. ta na. ša; zbor iz du. še
dna za. pet sre. čo na. šo naj raz. gla. ša, ra. dost
hva. li mla. dih let.
cres . . cen . do

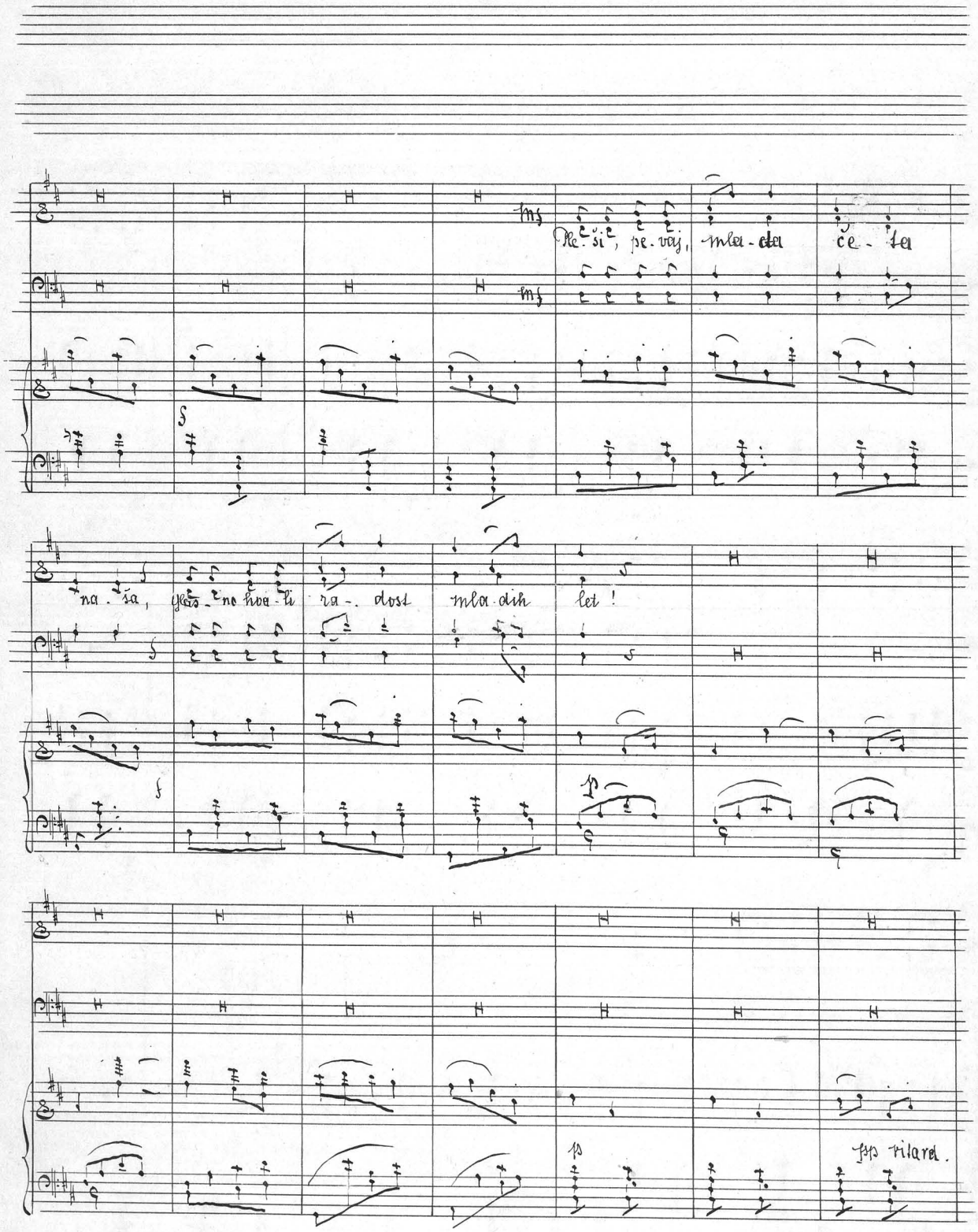
Ple-ši, pe-vaj, mla-da če-ta
na-ša, glas-no hva-li ra-dost mla-dih let!
pp ritard.

Allegro molto.

Tenori

Fant. 2 bor

Bassi

Za - sta - va vih - ra O - rož - je žven - ke - če; Na bor - bo hu - ra Na

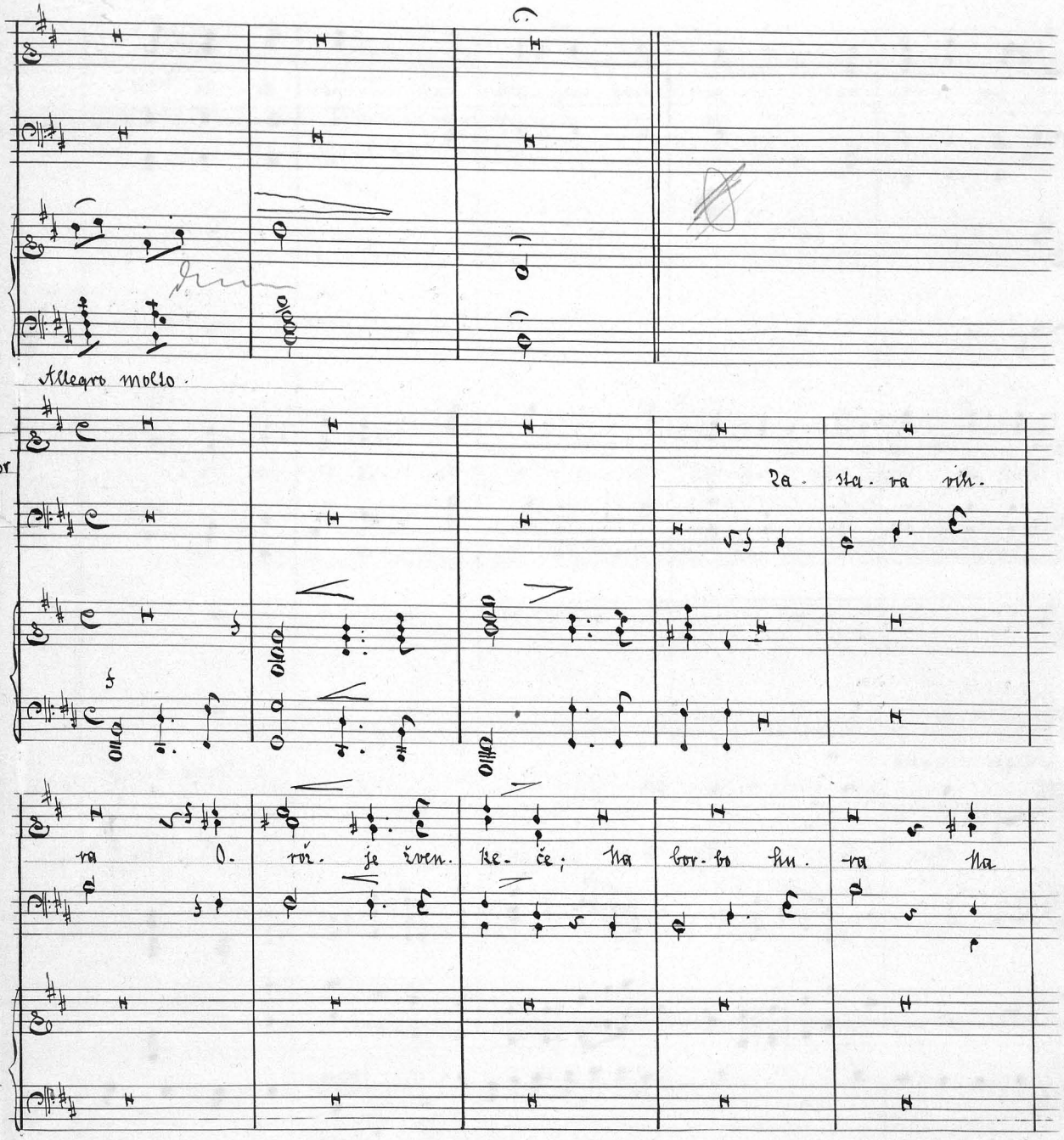

bor - bo hu - ra! So - vrag naj spoz - na Kr - de - lo gro -

- me - če! So - vrag naj spoz - na Kr - de - lo gro - me - če!

Allegro moderato.

Grof Ivan

Grof:

lla, ti! lla, ti!

Meno mosso

Pri -

- se - ži mi o ro - ko U - dajnost trajno in zve - sto

Ivan

Pri - se - gam vam, da

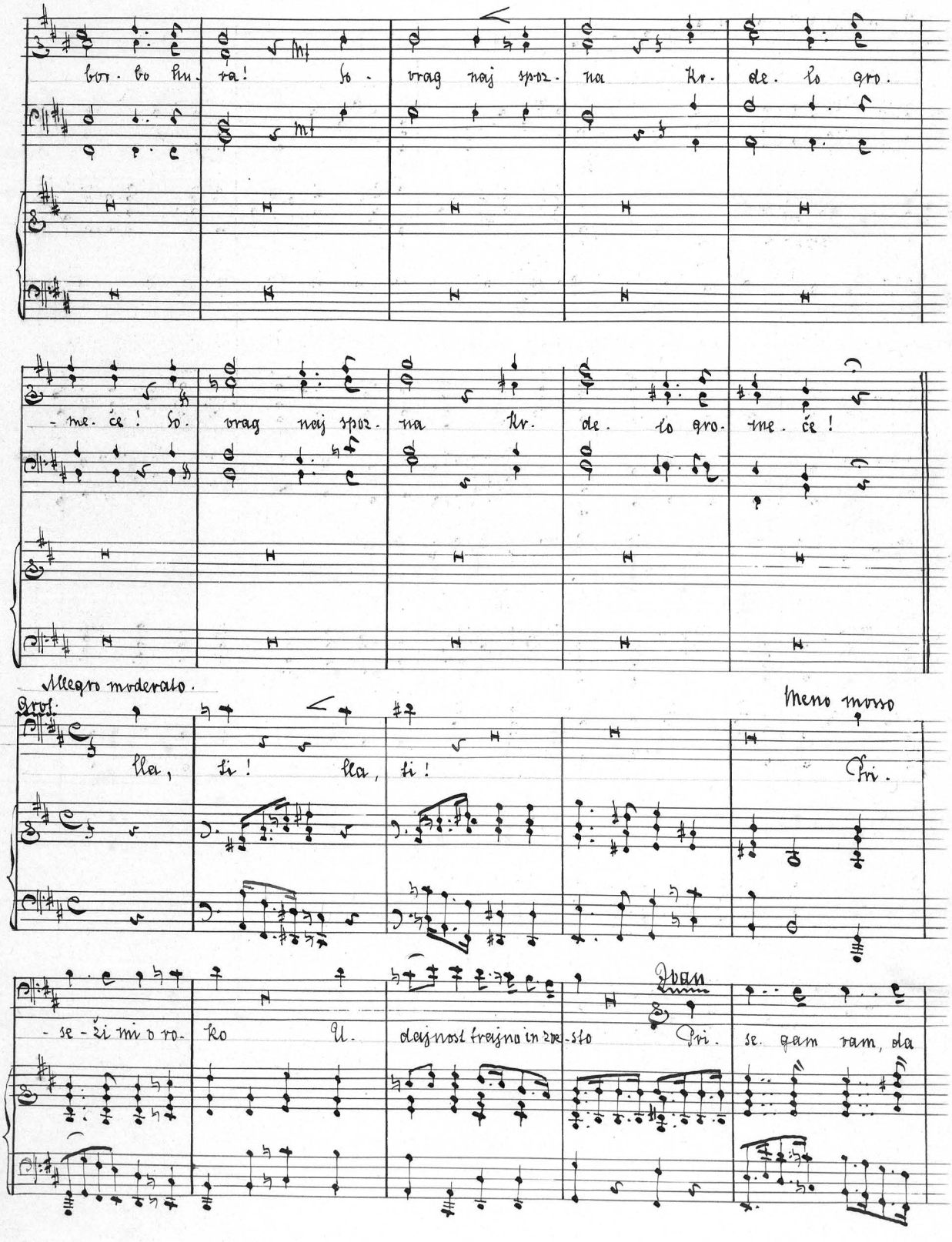

branil bom v vi- harji, v miru rod in dom

Urh

cres. cen do

Ne slu-ga, ne-go vi-tez moj Od-slej boš v bo-jih stal z menoj! Slo-

cres.

-boden ti, prost rod ste-boj, Le vstani, vitez novi moj!

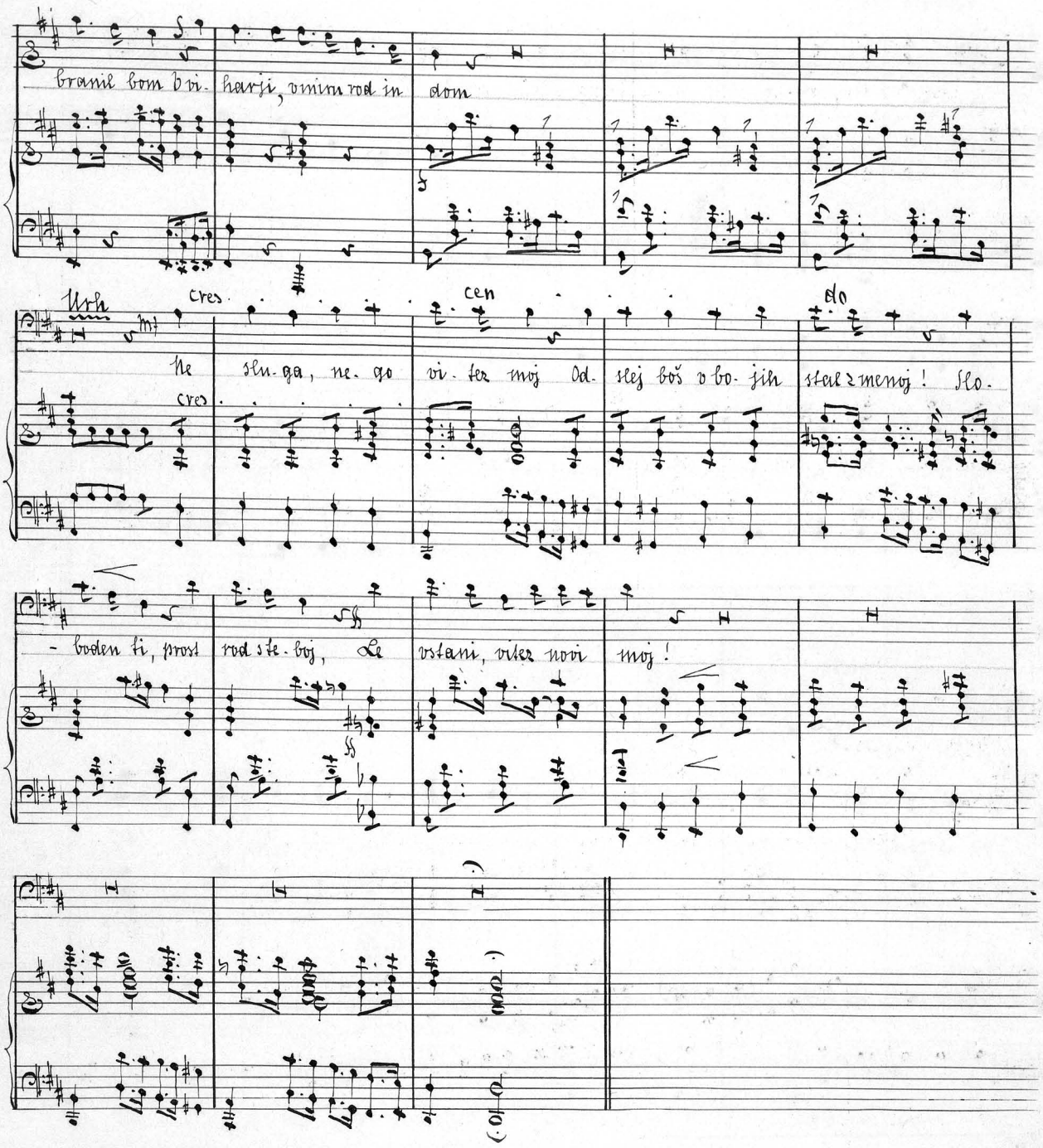

Allegro molto.

Tenori

fant. 2 bor

Bassi

Za. sta-ra vi. hra O.

-rož-je žven-ke-če; Na bor-bo hu-ra! Na bor-bo hu-ra! So.

-vrag naj spoz-na kr. de-lo gro-me-če! So-vrag naj spoz-na kr.

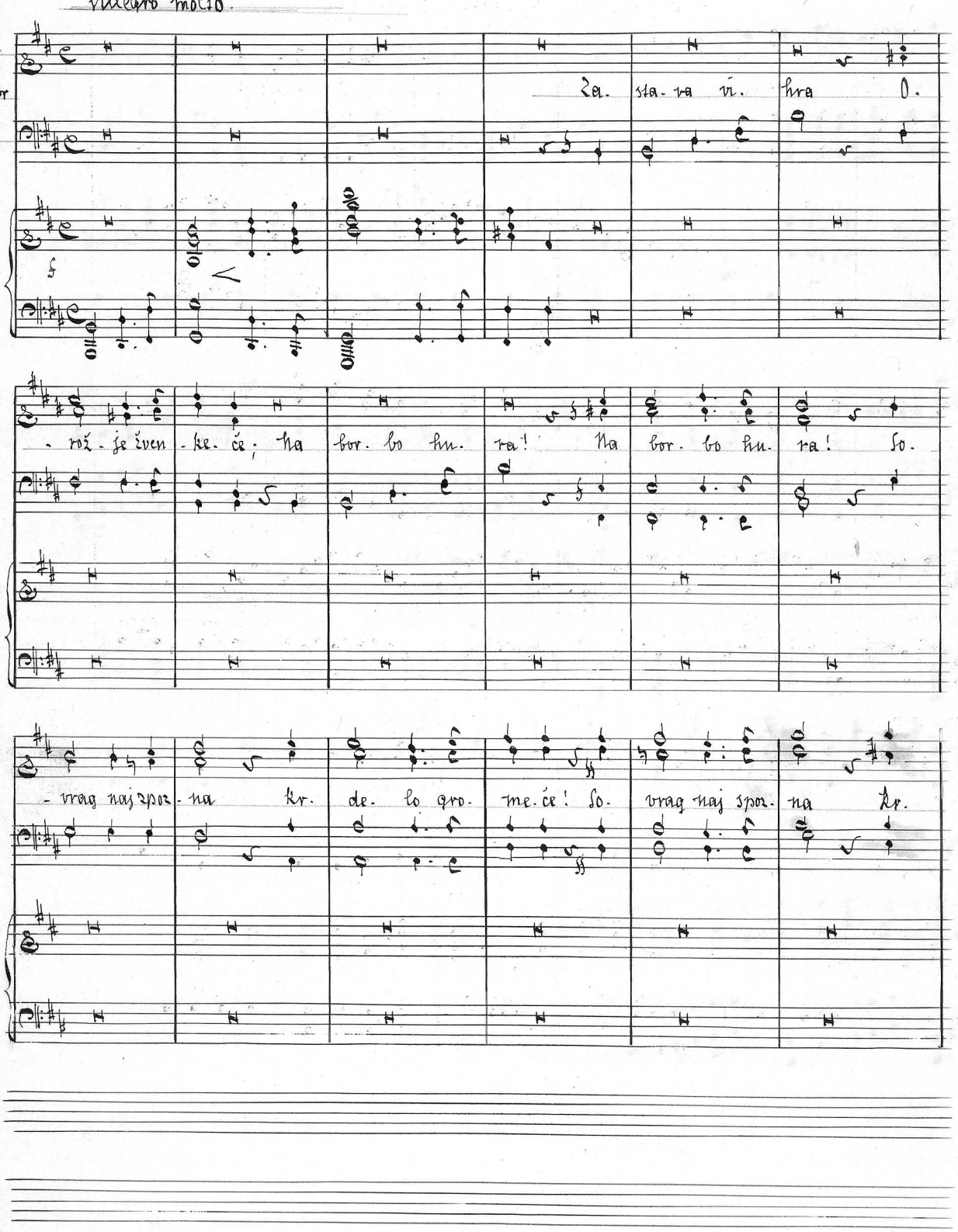

Andte c. moto — Zglasni ženski zbor — Marj. moja

de- lo gro- me- če!

Soprani

Du- ša mo- ja pi- je

Alti

pp

pp

Marj. meni

Sre- če ti- he slast, Saj i te- bi si- je Ljubljenče- va čast!

piu mosso

mf

Vzese- na po- sta- va, Kje li vi- tez tak?

Marj. meni

Sla- va te- bi sla- va

mf

mf

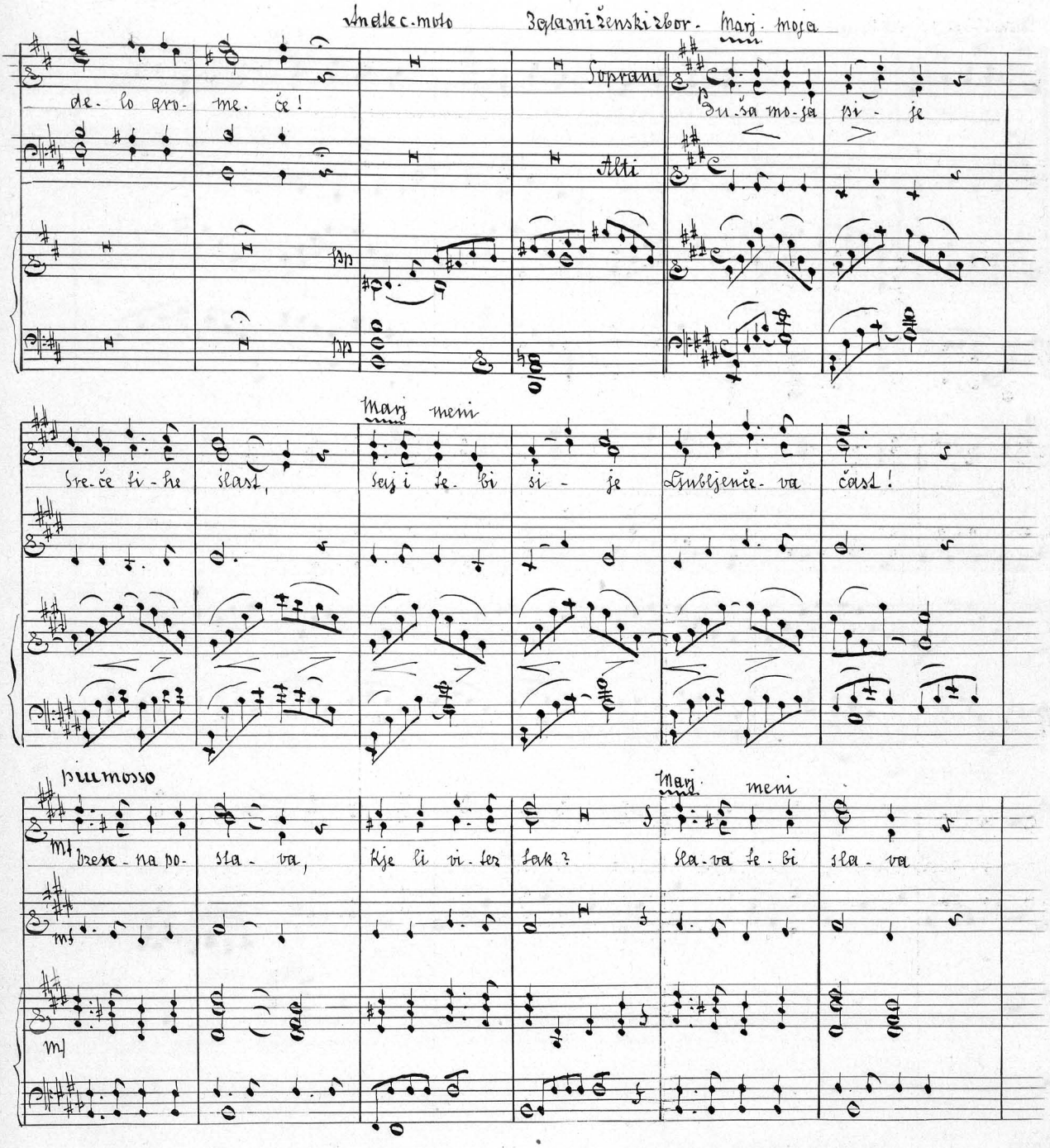

Marj. Moj

a tempo

Tvoj je ta ju. nak

mo-ja

Du-ša tvo-ja pi-je

Sre-če ti-he slast

a tempo pp

Marj. mem

taj i te-bi si-je

Ljubljenče-va čast. čast.

pp ritrd.

Allegro moderato

Grof

Slušajte vi, ki tu ste

cres . . .

zbrani,

Kaj celjski grof vam še oznani!

cen . .

do

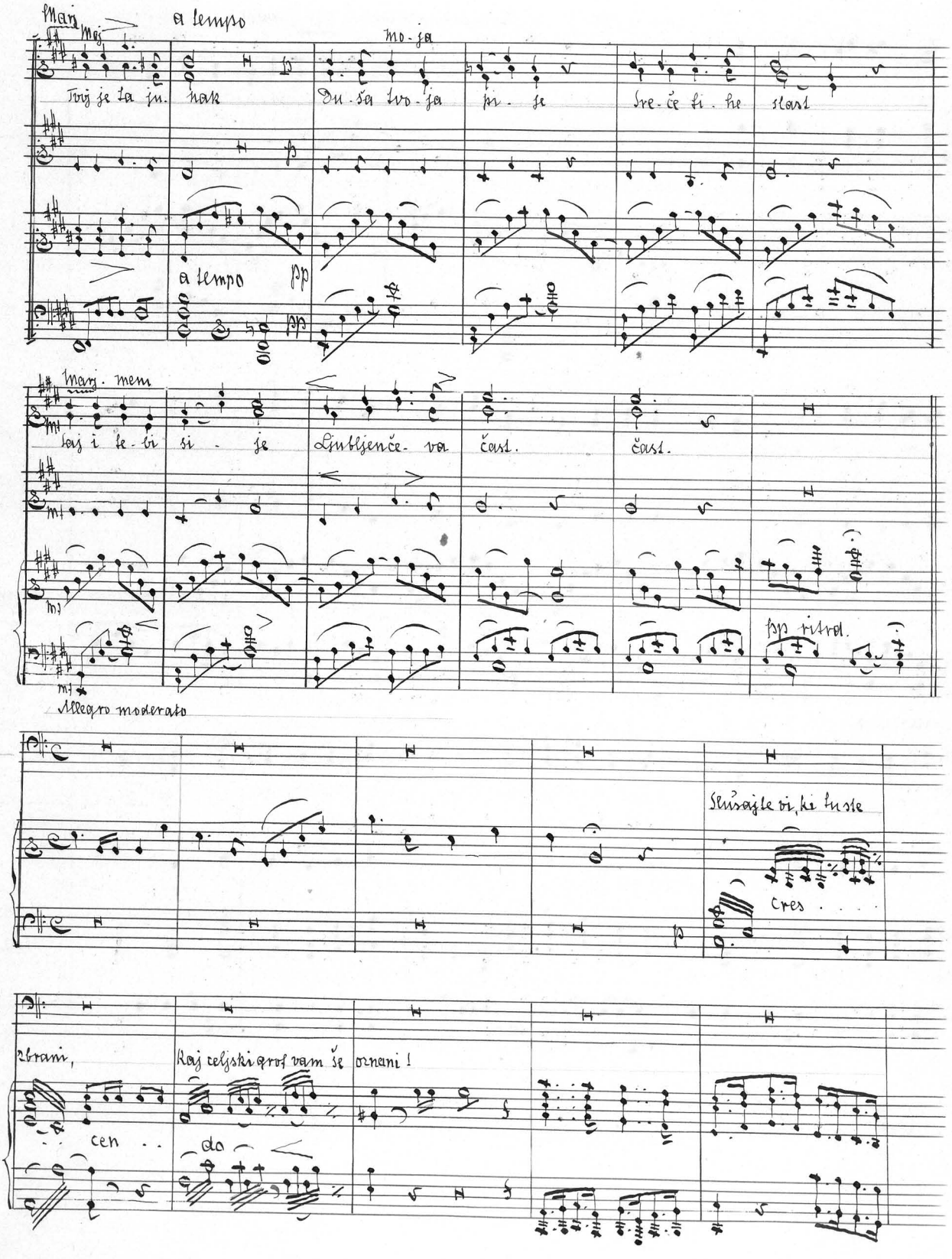

Kadar vi- har se boj- ni o name Od vas zves- tej- ših ni- mam

slug. Na moj u- kaz vi dom in plug Za- pušča- te in po- sel drug Hi-

teč na boj junaški za- me. Zves- to- bo tako sem u- kre- nil Po- plača- ti de- našnji

dan Za- čuj me torej narod zbran: Po milosti sem svo- ji skle- nil:

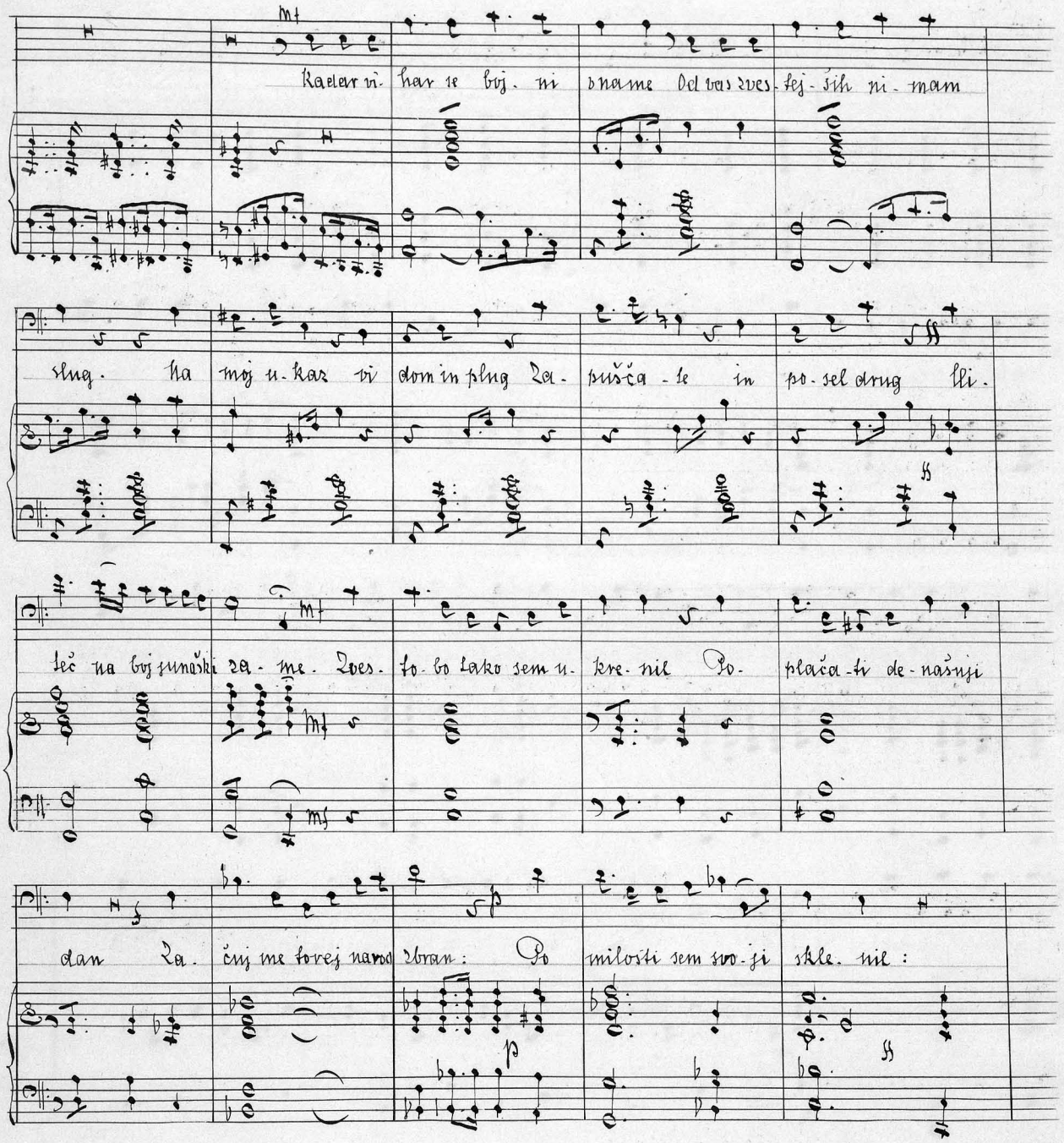

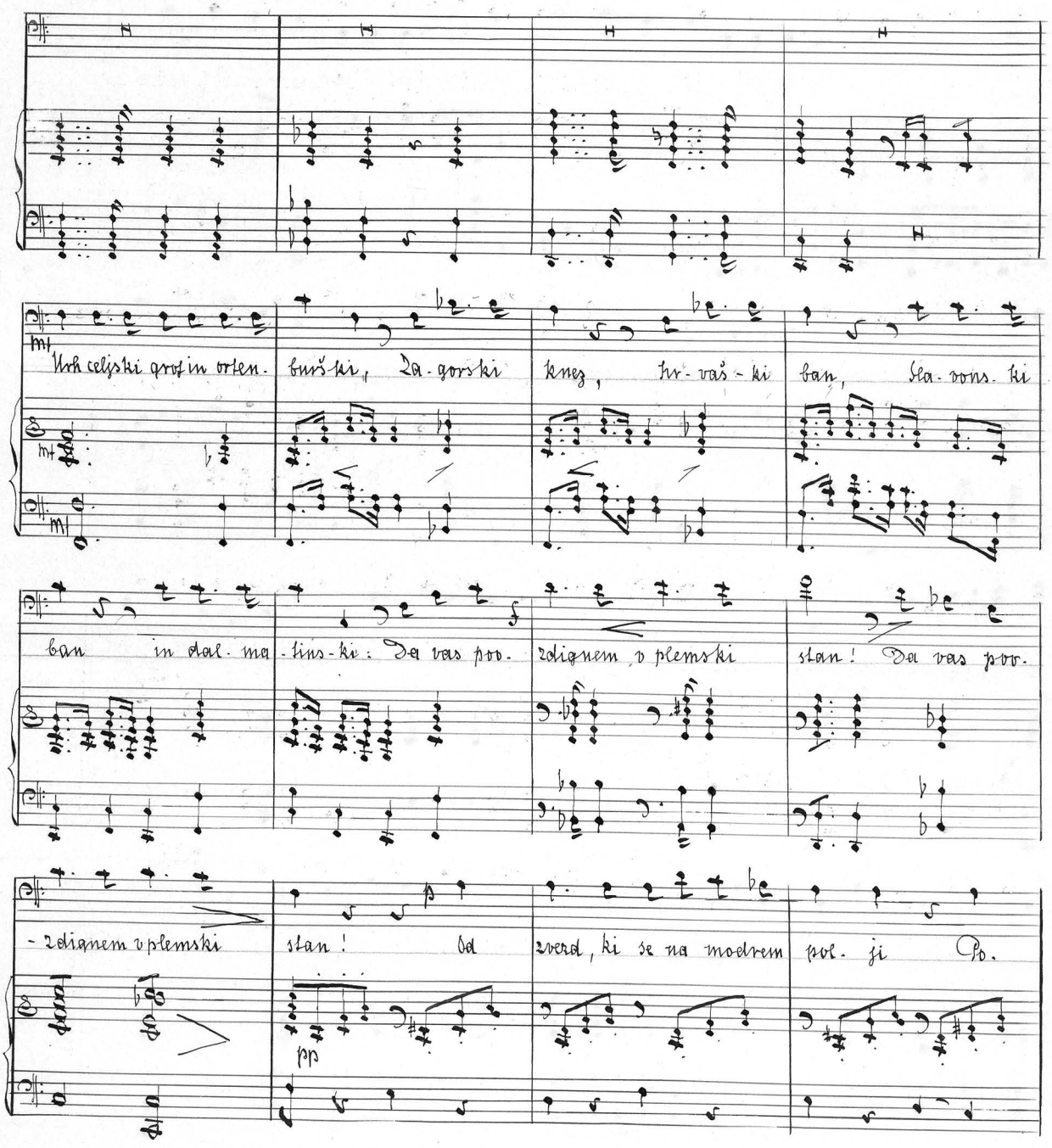
Vrh celjski grof in orten- burš-ki, Za-gorski knez, tr-vaš-ki ban, Sla-vons-ki
ban in dal-ma-tins-ki: Da vas pov- zdignem v plemski stan! Da vas pov.
-zdignem v plemski stan! Od zverd, ki se na modrem pol- ji Po.

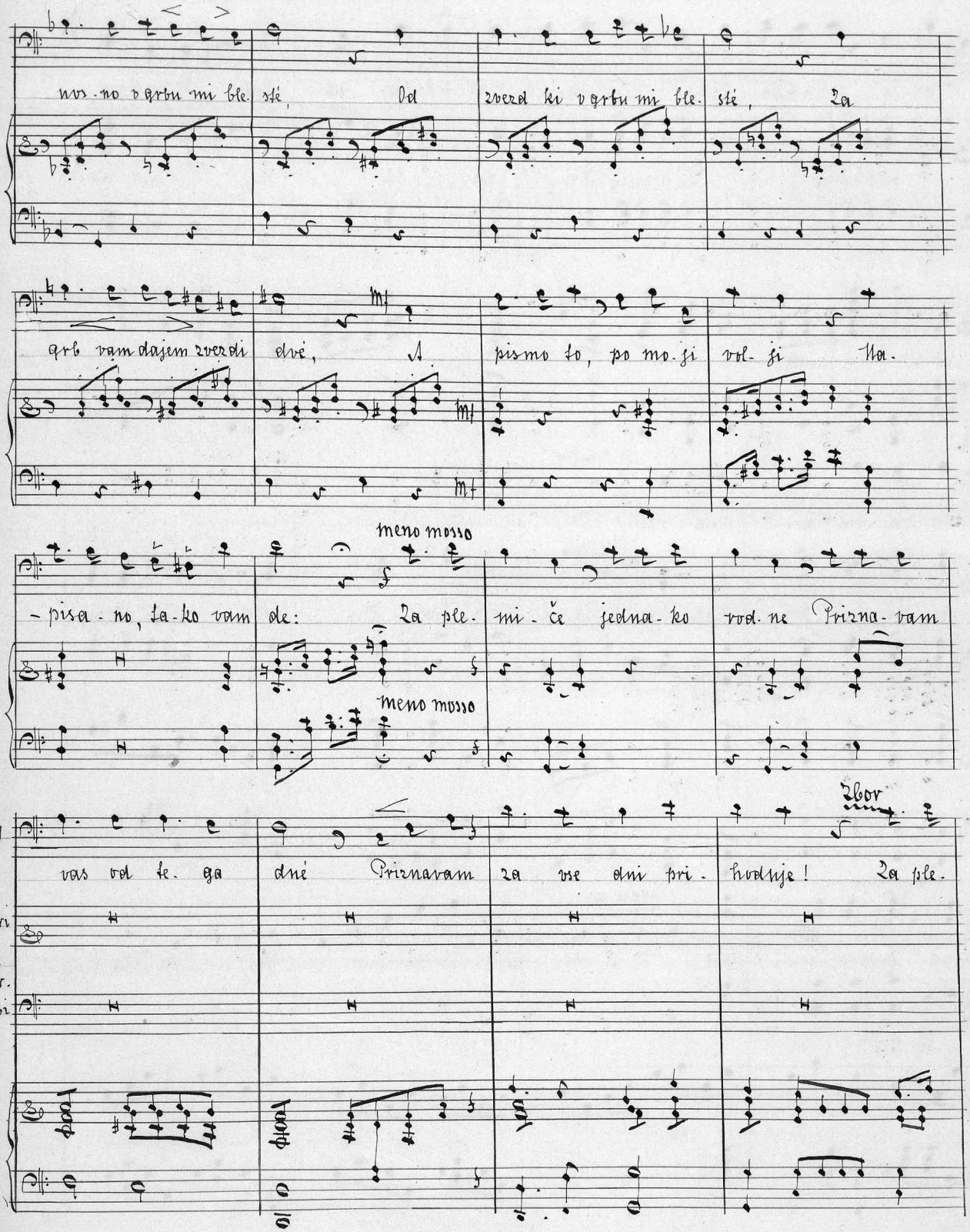
nov - no v grbu mi ble - sté, Od zvezd ki v grbu mi ble - sté, Za
grb vam dajem zvezdi elvé, A pismo to, po mo - ji vol - ji Ha -
meno mosso
- pisa - no, ta - ko vam de: Za ple - mi - če jedna - ko rod - ne Prizna - vam
meno mosso
Zbor
Prof
vas od te - ga dné Priznavam za vse ovi pri - hodnje ! Za ple -
Tenori
Moški Zbor.
Bassi

-mi-če jednako-rodne Prizna-va nas od te-ga dnė Priznava

Zaplemiče Zaplemiče Pri-zna-va nas Pri-zna-va

a tempo

za vse dni pri-hod-nje!

a tempo

za vse dni pri-hod-nje! Celjanu slava! Prost naš rod In pleme-

8va bassa

loco

Ivan M.

-nit! vsakdo gos-pod. S čest-jo nas danes je o-ki-til za-

p

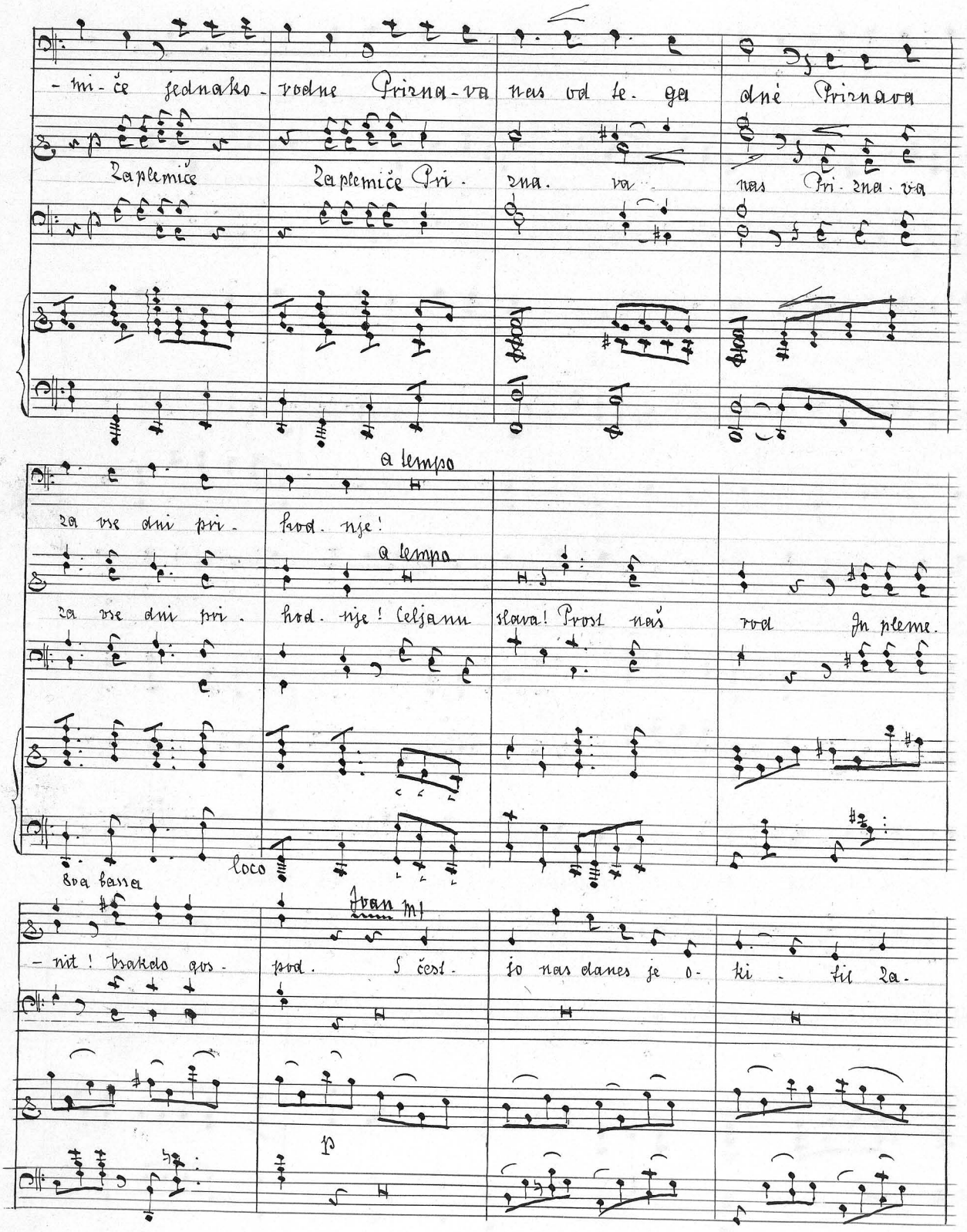

Ivan

to pa tu-di bo-de šči - til Naš rod vsek-dar vsek-dar ga in povsod. Naš

rod vsek-dar vsek- dar ga in pov-sod. Da vse-lej Kakor do-slej! Da

Chor. cres . . . cen . . .

cres . . . . . cen . .

do

vse-lej, Kakor do-slej Čast gro-fu! Čast gro-fu! Slava

do

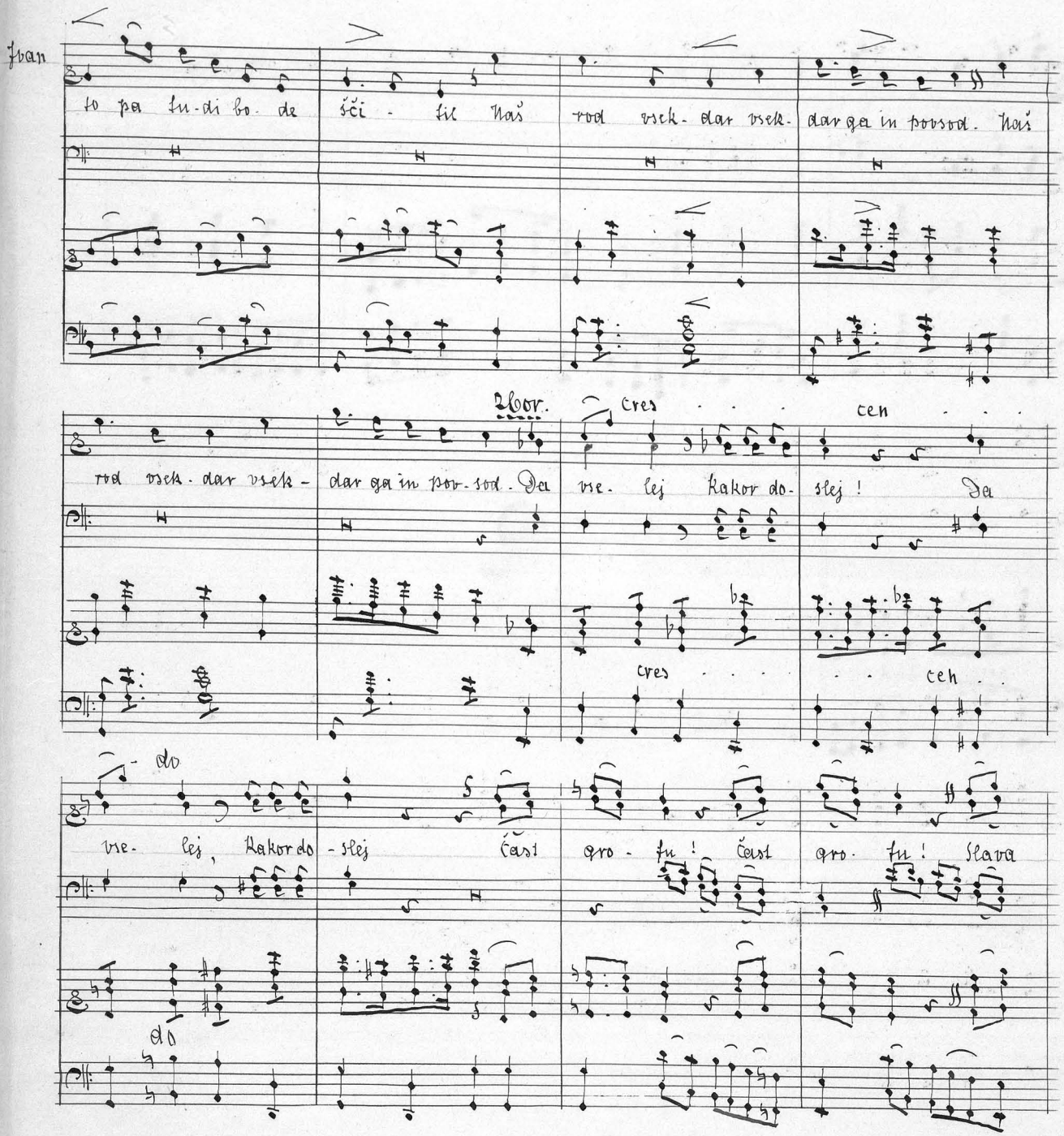

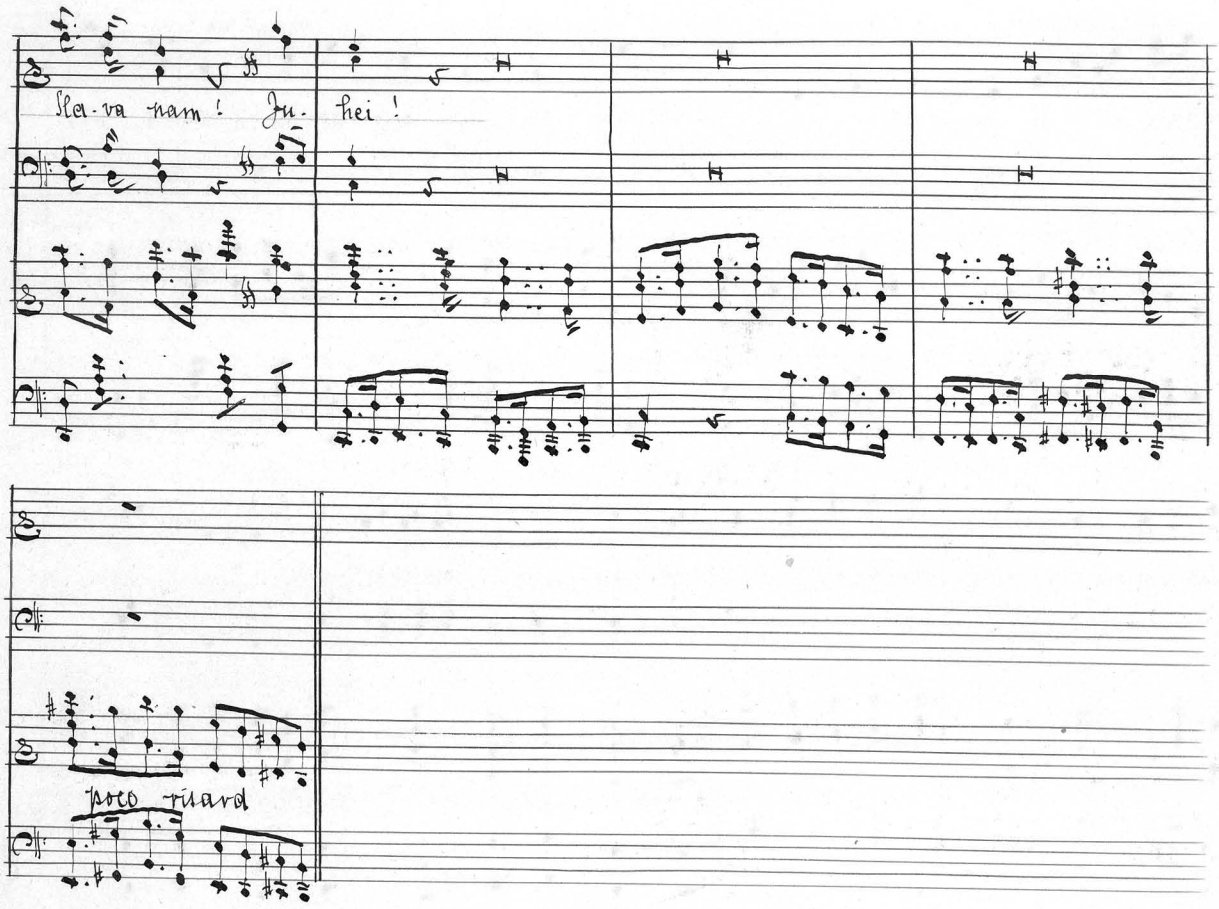

Narodna in univerzitetna knjižnica Ljubljana

Vložka

67

Allegro moderato

Pengar

Pô-rok sreče na-še Bo-di pismo vaše; Grof, za-tó i jaz

Zánje hvalim vas. Di-teš-ka be-seda, ki junak jo céni, be-že vas od-slej, beže vas od-slej;

Haltet es getreu Haltet es getreu

Mir-no to-rej gle-da nam, Gle-da nam o-kó na-prej: Na blagínjo vašo,

poco ritard. a tempo

Grof, dvigujem čašo, Grof, dvi-gu-jem ča-šo!

ritard.

Napitnica.

Allegro moderato.

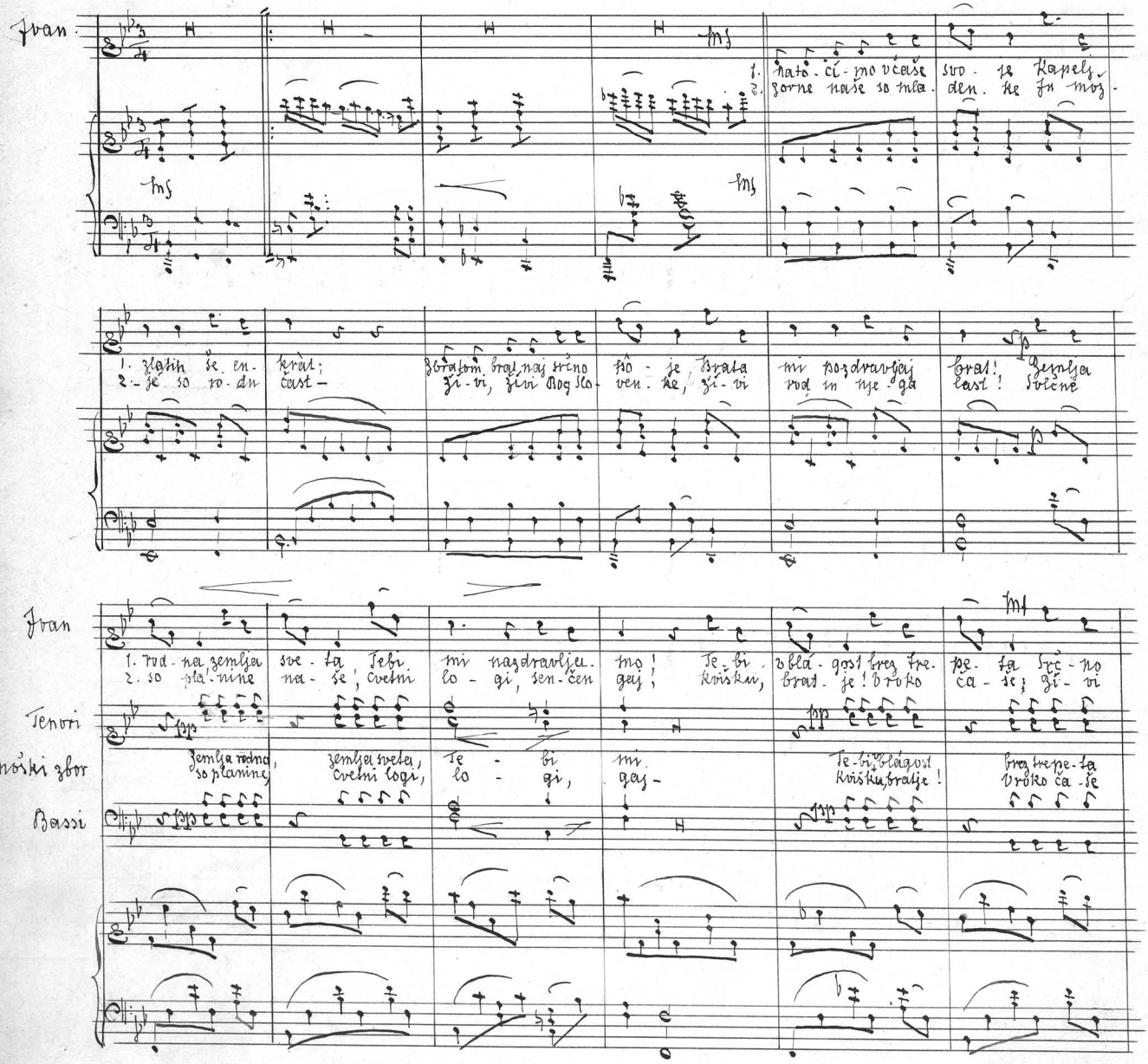

Fran

1. Kri zastavlja- mo! Nato-čimo v čaše svo - je kapelj zlatih še en. krat;
2. Bog slovenski raj! " i. t. d.

Tenori

1. Te - bi
2. Bro - ko

Bassi.

z bratom brat naj srčno pô - je, Brata mi pozdravljaj brat!

1 krat

2. krat

z bra- tom

8 ..... loco

Tantje: Grof slava vam!

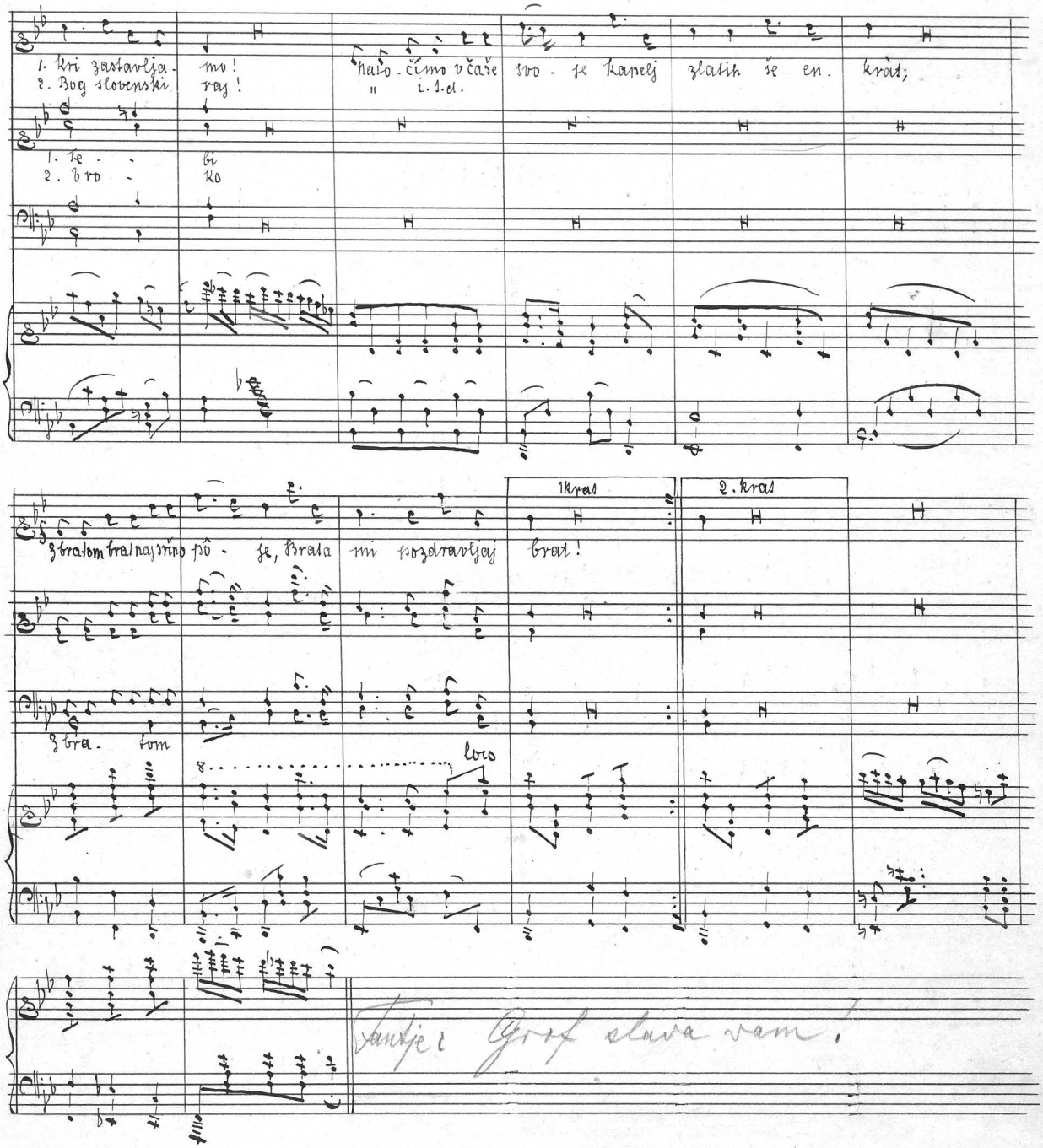

62.

Grof slava vam!

Finale

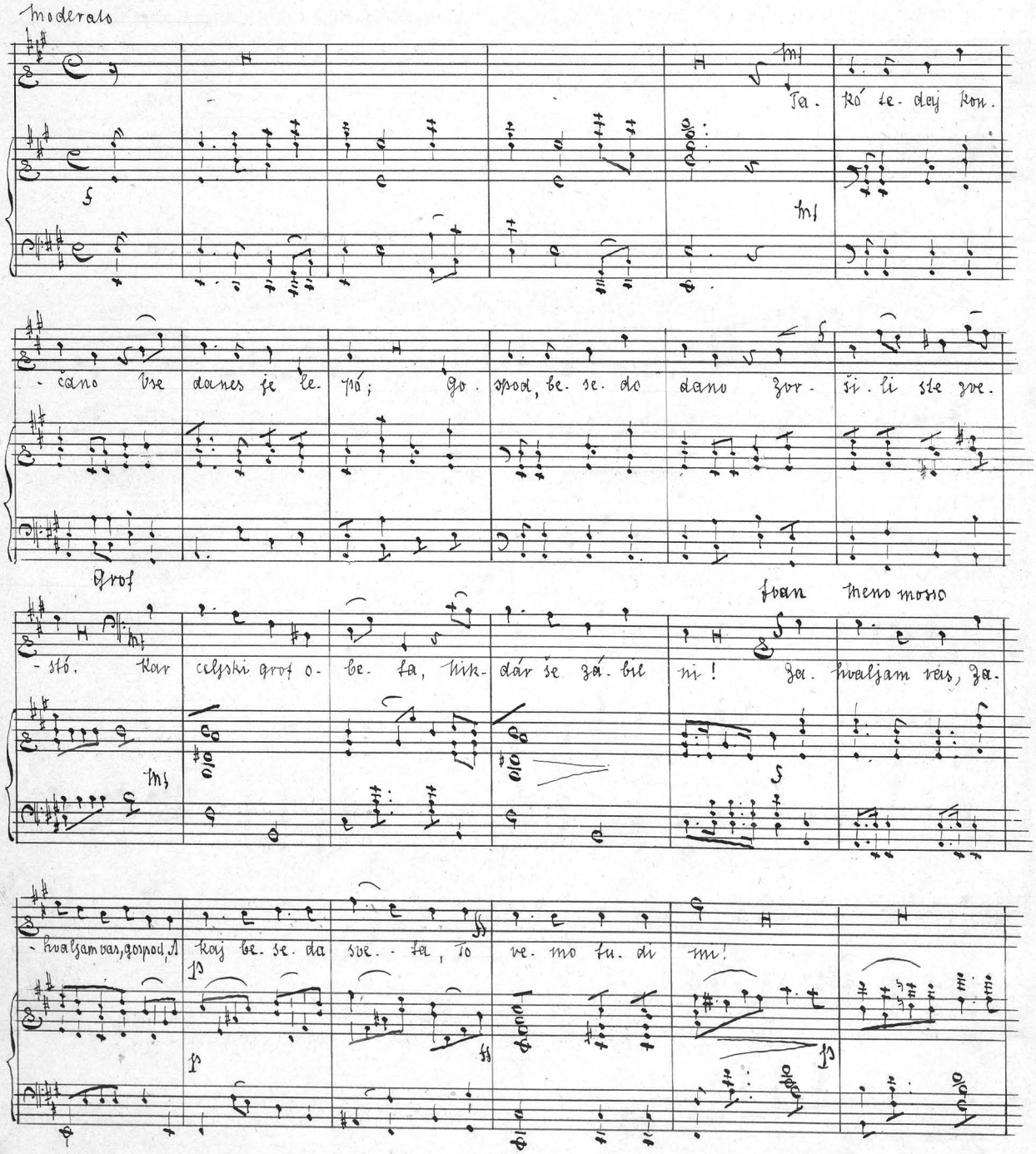

Grof

ritard. a tempo

Drig. ní. te z nova ča - še, Sla. věč de. najšnji god! — Ne - zmajno vselej stoj Kr.

ritard. a tempo

- delo zvesto vaše za dom in ná. rod svoj. Krep. kó spev dô - ni vnet: Bog

ží - vi rodni svet, Da ši - ri se in ra - se Se. daj in poz - nih

let, Bog ží - vi rodni svet Se. daj in poznih let, Na věč - ne, věč - ne ča - se!

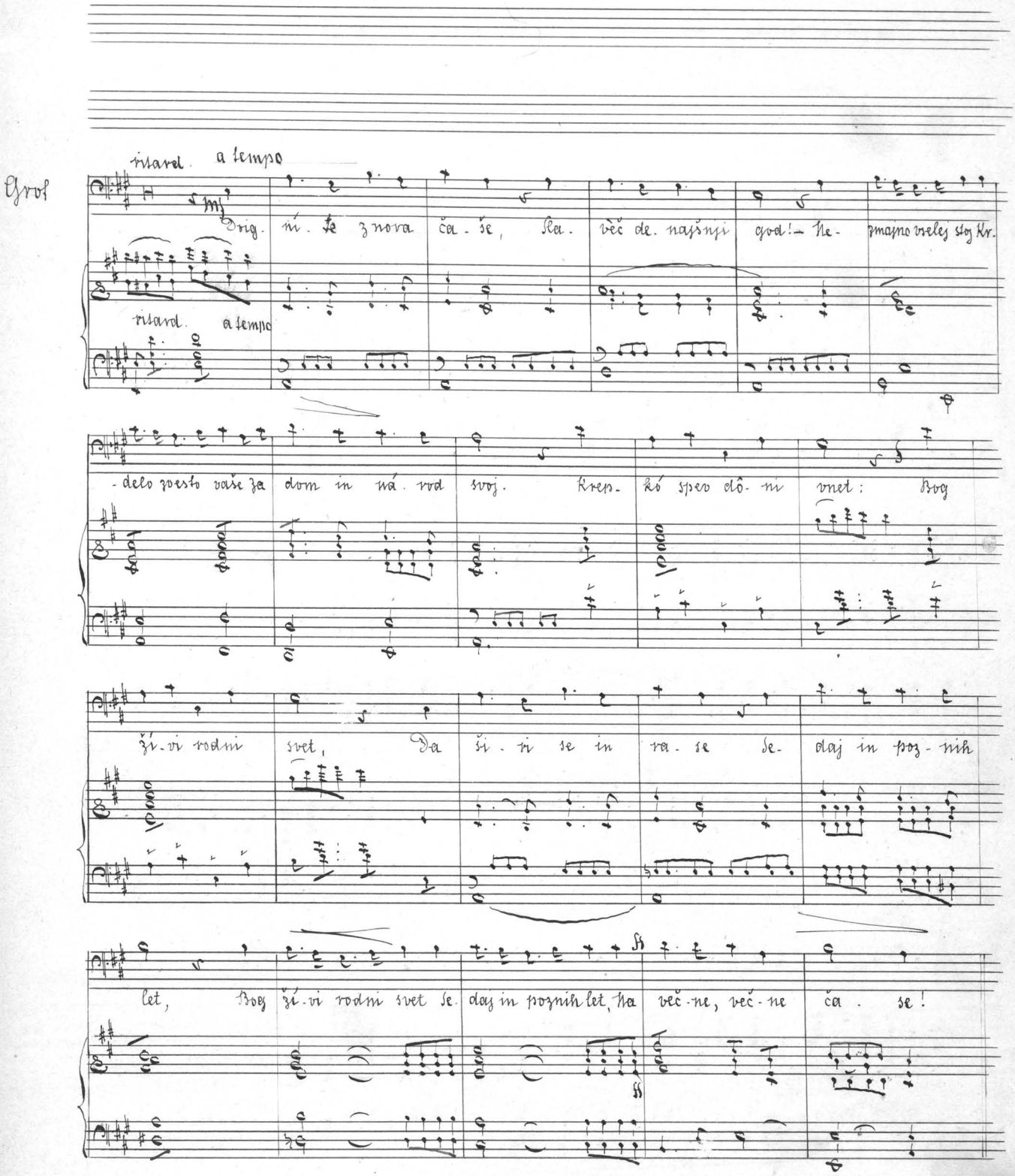

64.

Marjetica, Ferica, Joan, Pengar, Valentin, grof, mešan zbor

Solisti razdelujejo pri ločenih glasovih.

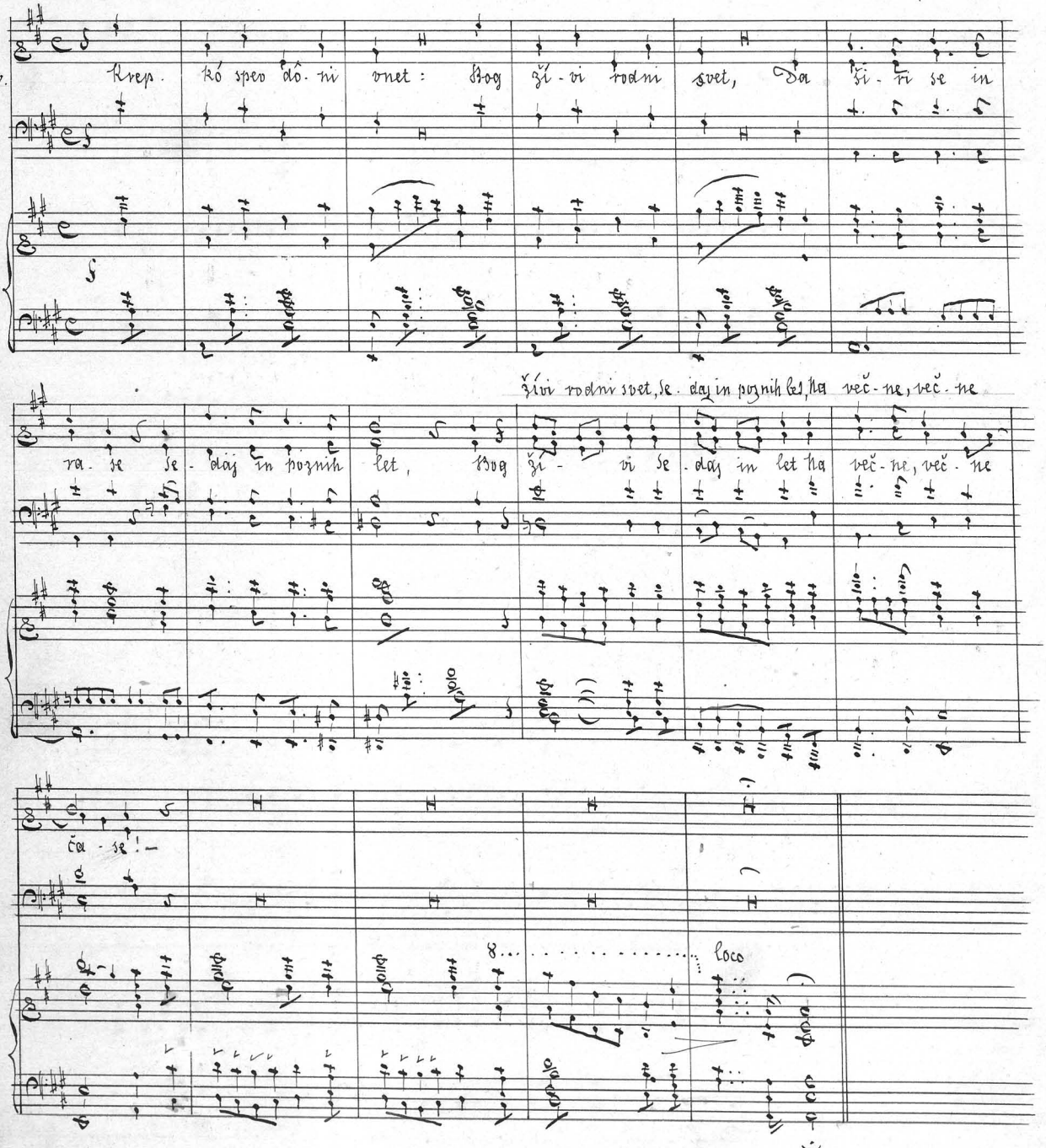

Na vse večne čase.

gl. str. 26

Allegro moderato

Marjetica

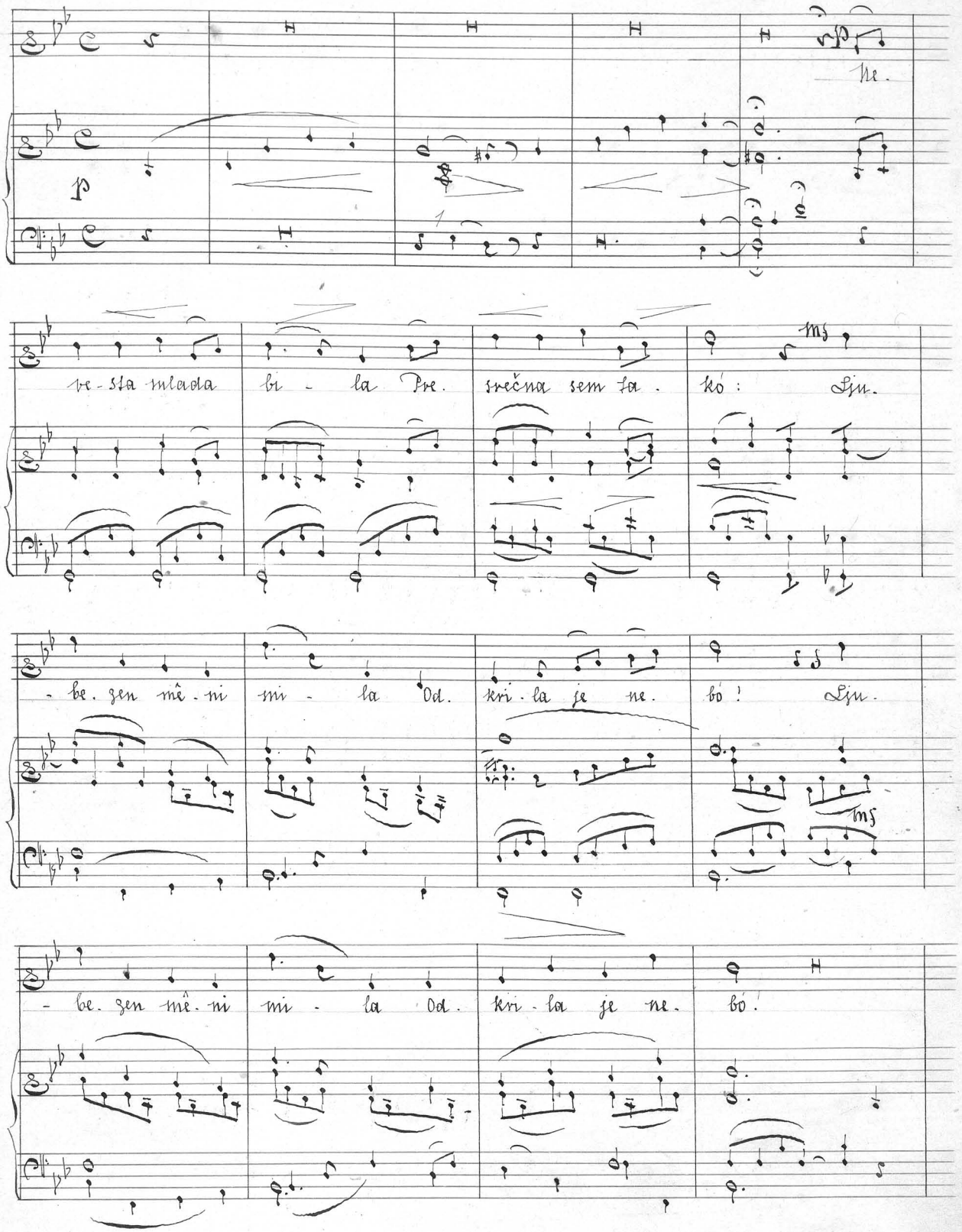

Spo-

-min na dni cve- to - če De- kliš kih mo-jih let, Po-

-gled na dni bo- do- če Oh, lep je bil ta svet! Po-

-gled na dni bo- do- če Oh lep je bil ta svet! Oh

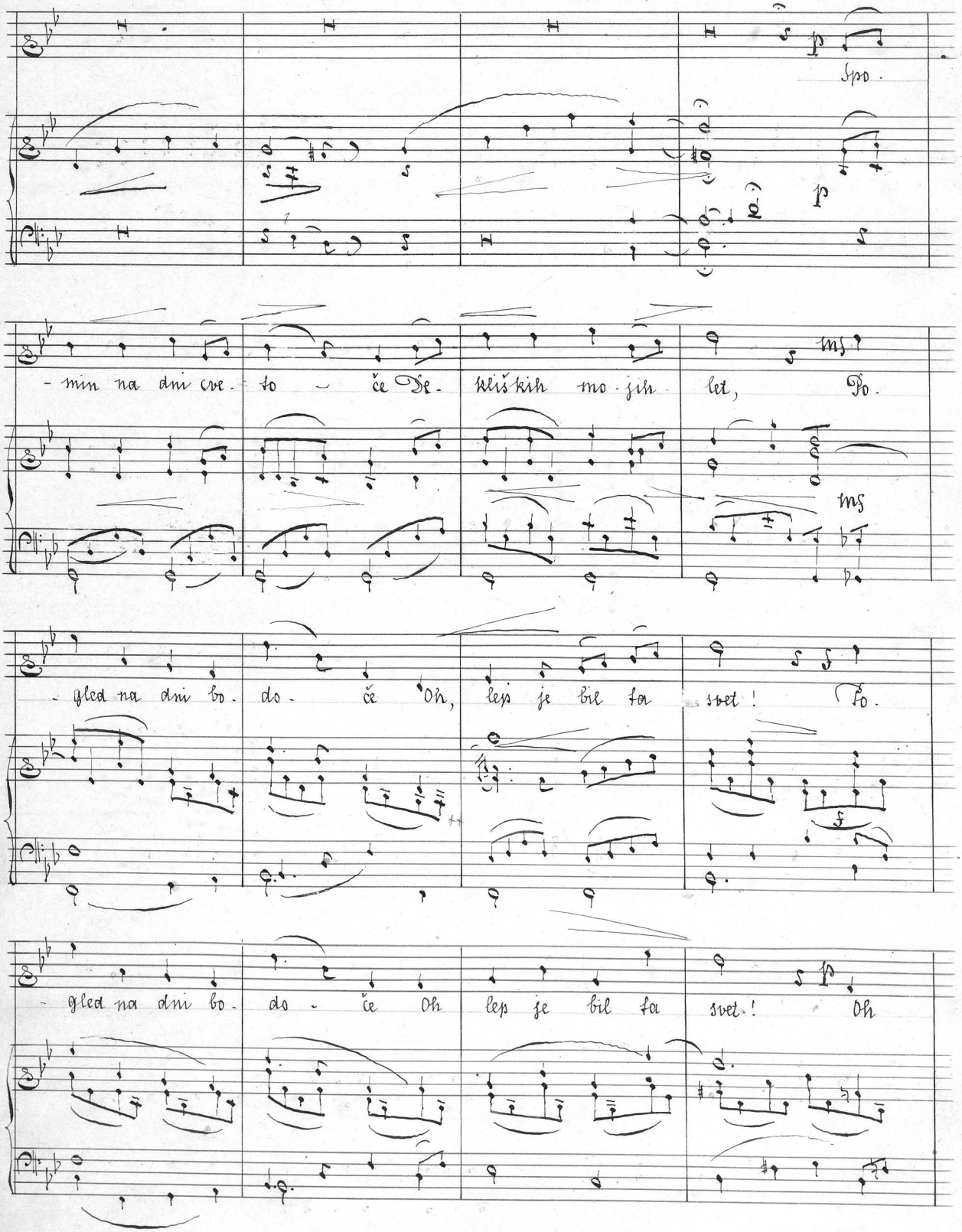

piu mosso cres . . . . cen . . .

lep je bil ta svet! mf fn zdaj? Pre-šla je dô-ba, fn

piu mosso mf cres . . . . . cen . . . . .

do

o sr-ci žgé bo-lest: Po sre-či mo-ji zlatô-ba fz

do

-te-za lju-to pest! ff Kot jastreb grof o-ho-li Pri-

Tempo 1mo

-de-re o mir-ni stan Pri-de-re o mir-ni stan, he-

ritardando Tempo 1mo

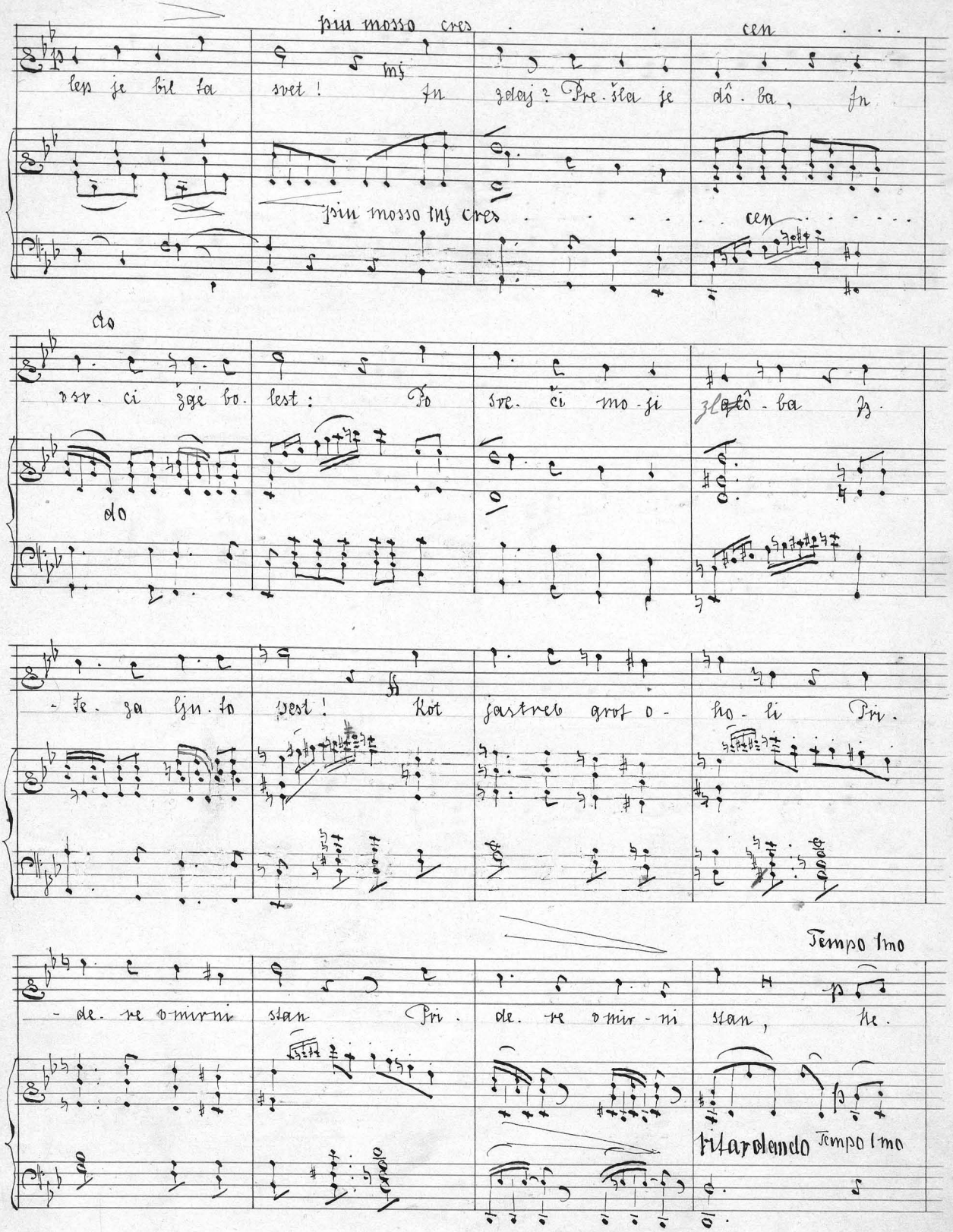

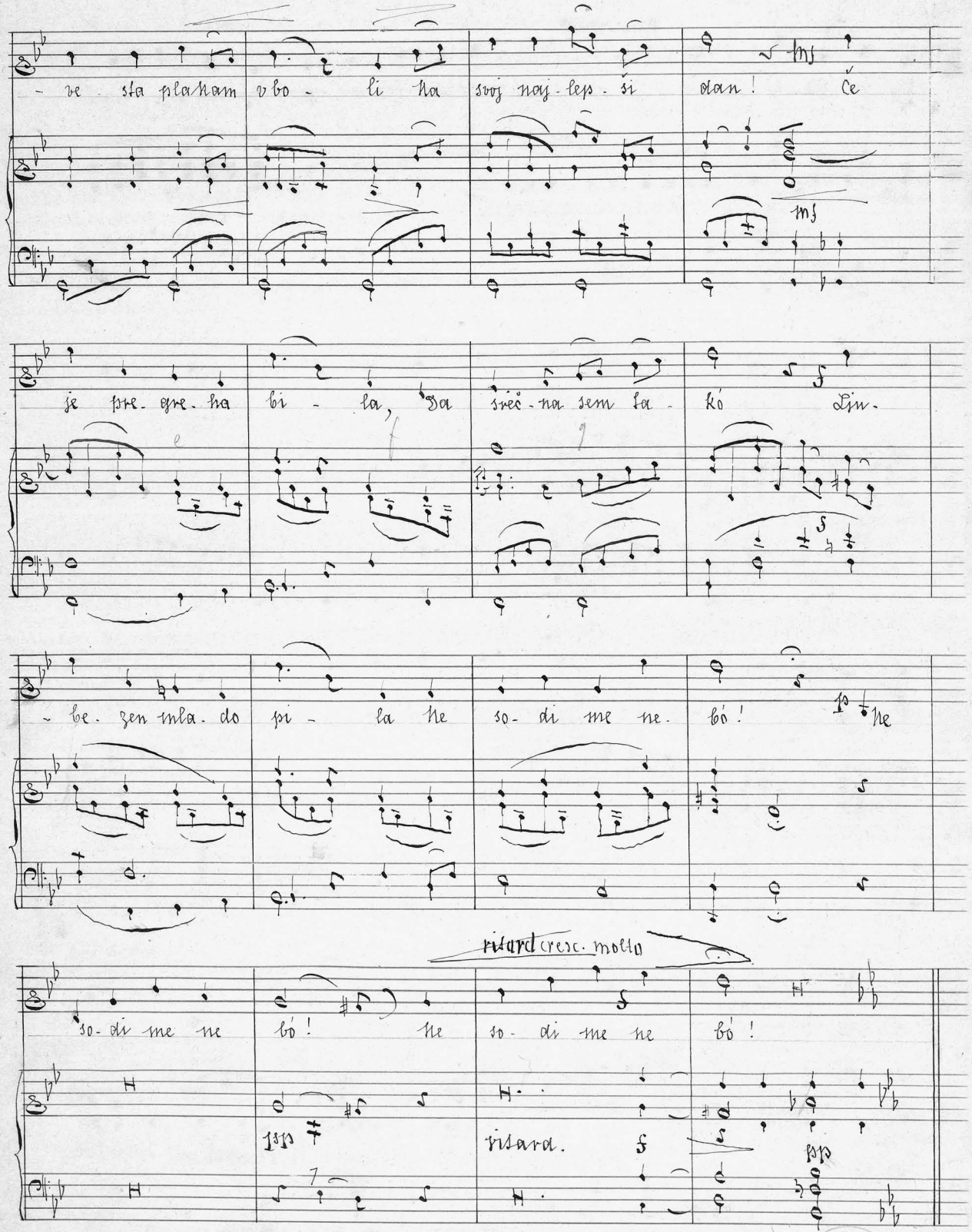

Narodna in univerzitetna knjižnica Ljubljana