ZA ZAPOSLENE V OBČINSKIH ORGANIZACIJAH

Obrambni dan

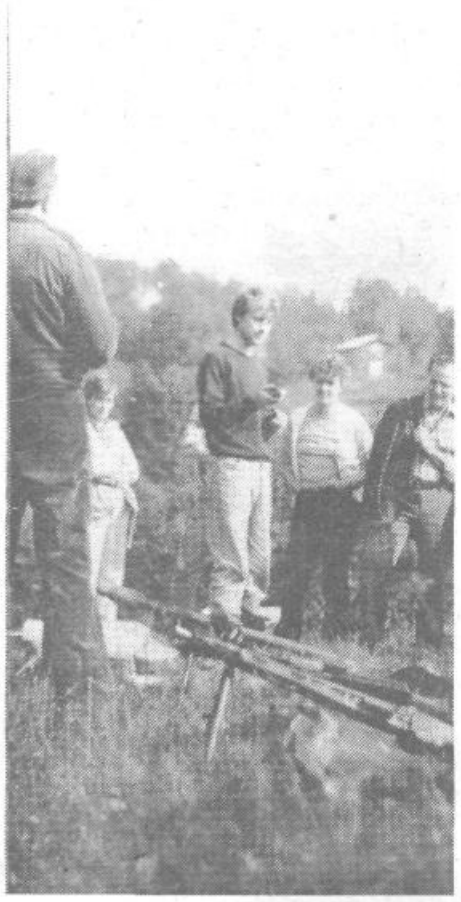

Zanimivo je bilo prisluhniti krajšemu predavanju o spoznavanju in ravnanju s težkim orožjem

Občinska organizacija Zveze rezervnih vojaških starešin je v soglasju s komitejem za LO in DS občine in v sodelovanju s sekratariatom za LO in štabom TO letos že drugič organizirala obrambni dan za vse zaposlene v družbenopolitičnih in družbenih organizacijah, ter v samoupravnih interesnih skupnostih, za člane komiteja za LO in DS, za člane komisije za LO pri komiteju ZK in za člane izvršnega sveta skupščine občine.

Prisotnih je bilo okoli 60 delavcev.

Obrambni dan je bil razdeljen na dva dela. Najprej so se udeleženci seznanili s sodobnimi orožji in sredstvi zvez, potem pa so se pomerili v streljanju z avtomatsko puško. V drugem delu obrambnega dne, ki je bil tudi letos,tako kot lani,organiziran na Zapotoku, so si ogledali film »Specialna vojna«, tovariš Ivo Tominc, republiški podsekretar za LO, pa jih je seznanil z aktualno vojaško politično situacijo v svetu.

»Lani, ko smo se za to obliko izobraževanja s področja LO in DS prvič odločili, se pravi prvič za delavce v občinskih DPO, zanimanje ni bilo veliko. Letos pa je situacija že čisto drugačna Delavci so nas sami spraševali, kdaj bo«, nam je pripovedoval tovariš Alojz Dolničar, rezervni polkovnik in predsednik občinske organizacije ZRVS.

»Ti obrambni dnevi bodo sedaj sestavni del naših vsakoletnih delovnih programov aktivnosti. Ni namreč dovolj – je nadaljeval Alojz Dolničar – da izobražujemo le člane ZRVS, obrambna vzgoja je še bolj nujna za širši krog ljudi, za mladino, za tovarišice, ki se z orožjem in njihovo uporabo nimajo možnosti seznaniti drugje. Ni dovolj, da so naši državljani pripravljeni braniti sovjo domovino, za resnično obrambo je potrebno tudi določeno znanje. Za rednimi izobraževalnimi oblikami bomo ne le širili znanje in sposobnosti tistim, ki ga nekaj že imajo, ampak bomo tudi odpravili oziroma premagali strah pred orožjem in njegovo uporabo, kar je predvsem značilno za nekatere tovarišice.«

NINA LEGAT ČOŽ

Zbranim je spregovoril tudi pomočnik republiškega sekretarja za ljudsko obrambo Ivo Tominec, na sliki poleg predsednik OK ZRVS Alojz Dolničar

Brez merjenja moči in znanja v streljanju z avtomatsko puško seveda tudi tokrat ni šlo

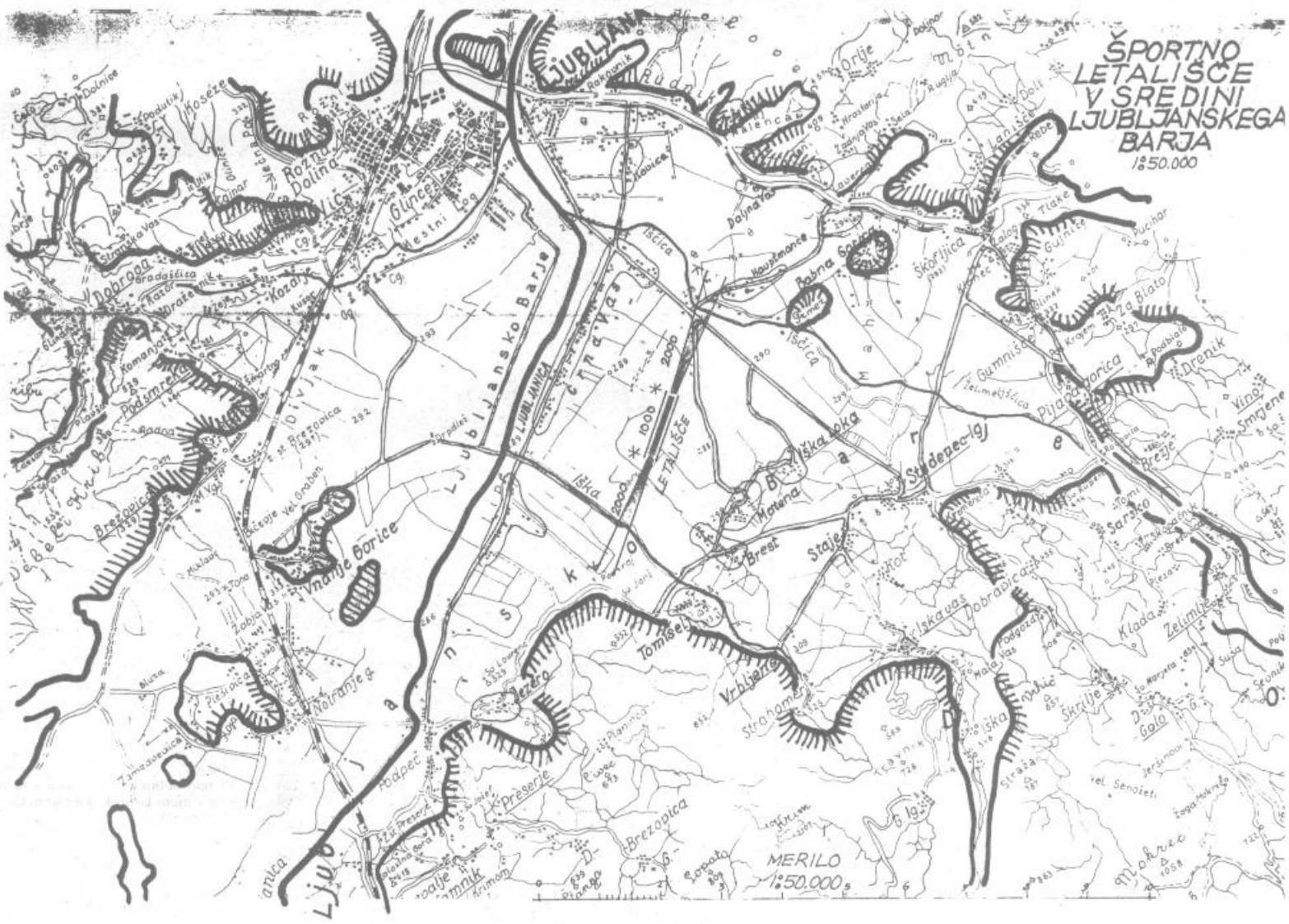

KJE BO ŠPORTNO LETALIŠČE?

Objavljamo skico o lokaciji novega športnega letališča na barju, odnosno na barjanskih površinah v KS Ig. Skico je pripravil Ciril Stanič, prispevek o izgradnji pa je bil objavljen v prejšnji številki našega glasila.