NAGRADNA KRIŽANKA

NAGRADNA KRIŽANKA

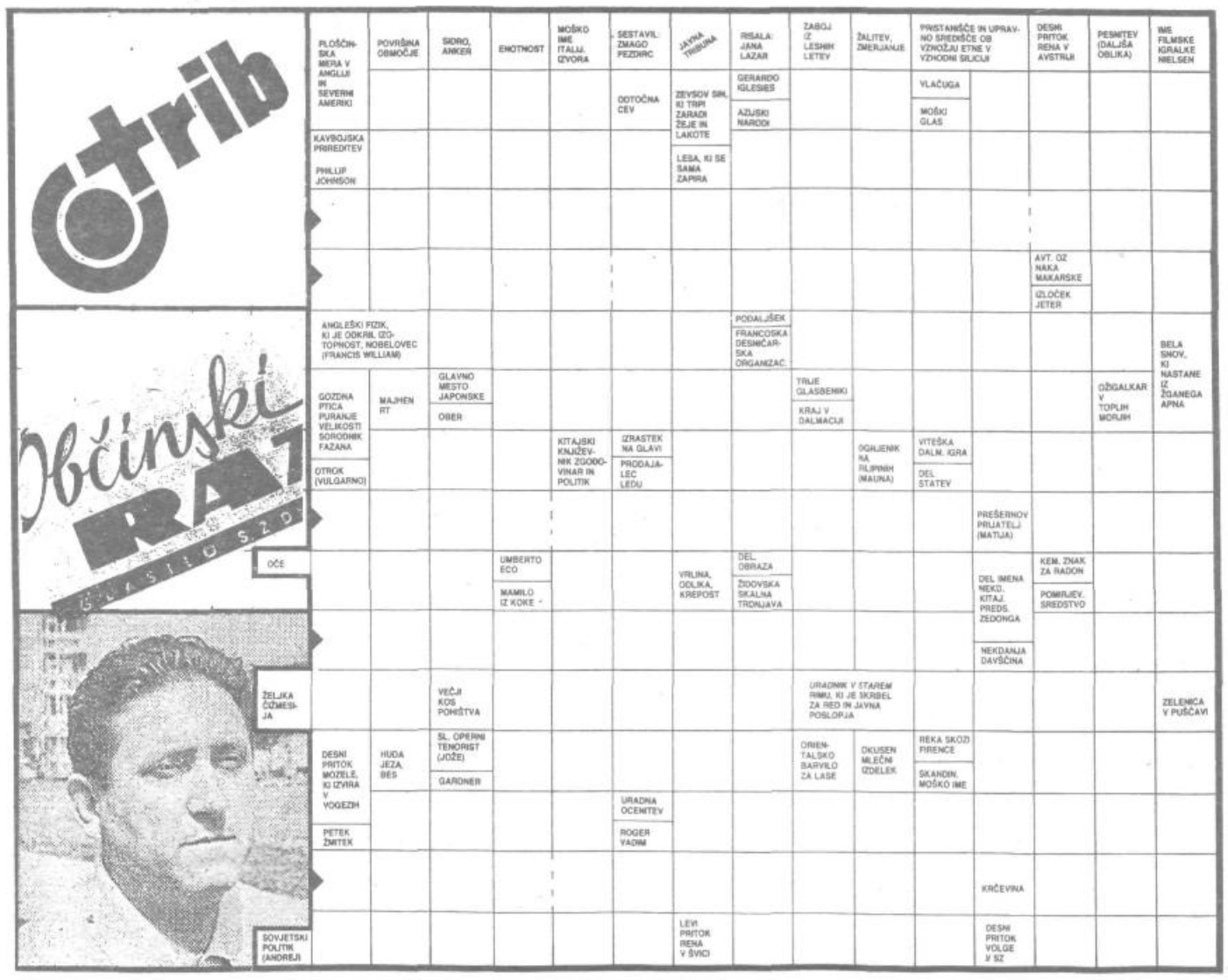

IZŽREBANI NAGRAJENCI

Za pravilno rešitev nagradne križanke so prejeli knjižne nagrade:
Drago PIRMAN, Dom starejših občanov Marije Draksler, Bijedičeva 15, Ljubljana
Olga ŽUPANEC, Bratov Učakar 94, Ljubljana
Marija BEŠTER, Celovška 106, Ljubljana.

Nagrajencem čestitamo, nagrade pa dobite po pošti!

Za pravilno rešitev križanke razpisujemo tri nagrade. Rešitve s polnim imenom in priimkom ter naslovom pošljite na naslov: UREDNIŠTVO JAVNE TRIBUNE, Trg prekomorskih brigad 1, 61000 Ljubljana, z oznako NAGARADNA KRIŽANKA.

Pri žrebanju bomo upoštevali vse rešitve, prispele do 10. junija 1989.

Rešitev nagradne križanke št. 3:
kapar, elisa, Irena, selim, Clara Zetkin, osmi marec, TŠ, kis, vrinek, atol, askari, jota, Makalu, Oton, Asir, Pirnat, ped, ČN, ena, seč, koma, Ani, rek, ožar, siromak, bat, Heros, marjana, Knol, Draksler, Ida, Enos, lavabo, sito, orkan.

Jože BIŠČAK

Aforizmi

Za nekatere naše politike je zemlja še vedno plošča.

•

Nekatere fikcije so doživele fiksacijo.

•

Politična kognicija ponavadi ne seže dalj od kognacije.

•

Pirova zmaga se ponavadi zaliva s „pirom".

•

Komunizem se pogosto skrči na komuniké.

FOTO-UTRIP

Nedavno nam je anonimni občan Vodic poslal ljubeznivo pismo naj se oglasimo na njihovem koncu, ker imajo v krajevni skupnosti kar precej grehov. Pa še res je. Izbrali pa smo samo dva „utrinka": smerno tablo, ki smo jo slikali že lani in tablo zdravstvene postaje. Po tablah sodeč, v vodicah ne marajo tujcev. Domačini se pač znajdejo brez tabel. V okras jim pa vseeno niso.

tribuna

Fotografija in besedilo: *Brane Praznik*

V Slovenijaavtu na Celovški imajo očitno strašno buden odbor za SLO in družbeno samozaščito. Okoli zgradbe imajo še vedno pripete opozorilne table — Pozor! SNEG PADA. Navsezadnje človek nikoli ne ve, kdaj jih bo zopet dobil po glavi, še posebej, če hodi mimo prodajalne avtomobilov . . .

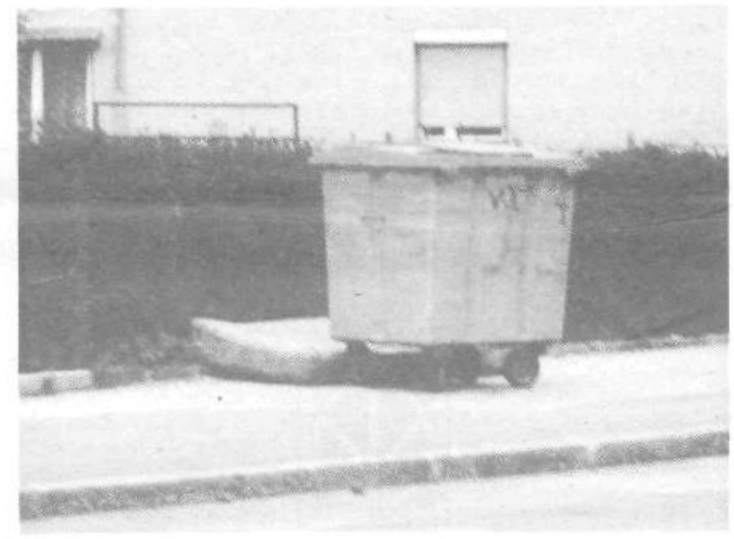

Tole žimnico poleg zabojnika smo posneli na Vodnikovi, takoj po prvomajskih praznikih. Prav gotovo so lastniki žimnice preživeli praznike doma. Si lahko zamišljate, kako je bilo prijetno . . . . celo žimnica je fuč.

Če je kombi na Kebetovi še vozen se lahko prepričate sami, z zanesljivostjo pa lahko trdimo, da mu žarometi ne delajo! Tudi to lahko trdimo, da je že precej časa v okras tej krajevni skupnosti kot tudi še nekaj drugih tovrstnih naprav. Kaj hočemo, ljudje so varčni in do zadnjega upajo, da bo kombi še vozen.

Smeti na posnetku za robnikom pred Emona centrom v Kosezah so dokaz, da se je trgovcem ali komunalcem (saj ne vemo, kdo je zadolžen za parkirišče) strašansko mudilo praznovat delavski praznik. Po nesnagi sodeč pa se jim z dela ni mudila prvič.

Objekt na Podutiški je verjetno tik pred „sanacijo". „Saniral" ga bo prvi, ki bo potreboval lato, ki služi za podpornik. Bojimo pa se, da objekt ne bo „saniral" mladež, ki se rada zateka vanj. Kako bo z odgovornostjo se bomo najbrž spraševali kasneje.

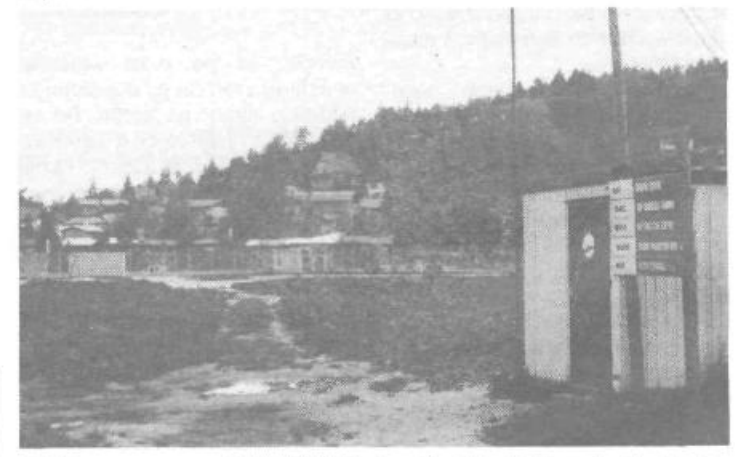

Za Žibertom, na novem igrišču TVD Partizan Šentvid, nikoli ne mirujejo. Partizanovci pridno „vkup znašajo" material in igrišča, „dobri sosedje" pa odnašajo. Če jim ne povzročijo druge škode pa na tablo napišejo vsaj kakšen sočen seksualni izraz. Bojda vedo kdo je „prijazni" sosed.

tribuna

Glasilo „Javna tribuna" izhaja od leta 1964 namesto Občinskih razgledov, ki jih je leta 1961 začel izdajati občinski odbor SZDL Ljubljana Šiška. Glasilo urejata časopisni svet (predsednik Lojze Mežnarič) in uredniški odbor: Anka Tominšek, Brane Praznik, Marjana Meglič, Jože Gosnar, Igor Šoltes, Bojan Kośmrlj, Vera Vogrinčič (glavni in odgovorni urednik), Tomaž Gržinič (tehnični urednik). Naslov: Javna tribuna, 61000 Ljubljana, Trg prekomorskih brigad 1, soba 411, telefon 555-021, int. 282. Tisk: Reprostudio, Milana Majcna 4, Ljubljana. Rokopisov in fotografij ne vračamo.