



**PRIDITE MOLIT JEZUSA!**

**BOŽIČNE PESMI (17)**

Riharjevi, Cvekovi, Vavkovi in drugi napevi  
za mešani zbor uredila

**JOSIP SICHERL in ST. PREMRL.**

(Drugi pomnoženi in popravljene natis.)

*Natisk dovolil kn.-šk. ordinariat v Ljubljani, 19/IX. 922 št. 3570*

Jugoslovanska Knjigarna v Ljubljani

1922.





# BOŽIČNE PESMI.

Gr. Rihar

*Veselo.*

1. Orgle. p

pp 1. Na pol-no-či gre-de, po-ti-me-jo  
 2. Kak zverde mig-lja-jo, pri-jazno  
 3. Ob-du jih svet-lo-ba, ne-beška bli-  
 4. In pol-nim ve-se-lja zbu-di se jim

*rit.* *mf* *p*

1. Črede, o-brog Betle-he-ma je pet-je le-po.  
 2. gra-jo, in se-va-je mi-lost na gre-šno zemljo.  
 3. ščo-ba, in an-gel str-me-čim pri-jazno ve-lj:  
 4. že-lja, tja kja-šli-cam ur-no pa-štir-ji te-ko.

*f* *p* Orgle.

1. Pa-stir-ji ne spi-jo, sr-čno hre-pe-ni-jo: O pridi, Zve-li-čar, od-pri nam ne-bo!  
 2. Pa-stir-jem sr-če-je se pet-je o-gre-je: O pridi, Zve-li-čar, od-pri nam ne-bo!  
 3. Na bož-je po-ve-lje o-žna-nim ve-se-je: Zve-li-čar je ro-jen, tam v jaslih le-ži.  
 4. Tam vsi na ko-le-nih vmo-lit-vah og-nje-nih: Zve-li-čar-ju sla-vo in kva-lo po-jo.

*f* *mf* *Orgle. p*

*f*

Navdušens.

L. Belar

*f* *mf*

2.   
 1. Glej zvez-di-ce bož-je mig-lja-jo le-po! Od-pr-to ši-ro-ko je sve-to ne-  
 2. Naj sla-va vi-ša-vi Bo-gu se gla-si, Naj mir o-sre-ču-je vse do-bre lju-  
 3. Od ne-ba raz-je-ga se pel-je le-po, Člo-ve-ški gla-so-vi ta-ko ne po-  
 4. Lju-bezni cve-tli-ce bo vsr-ča sa-dil, Kri-vi-co za-li-ral, pra-vi-co u-

*f* *mf*

*p* *f*

1. bo. Du-ho-vi ne-be-ški se zra--ja vr-ste, Pre-pe-va-jo sla-vo, na zemljo hi-te.  
 2. di. Vsla-ni--te, o brat-je, že de--la se dan, No-be-den ne bo-di dre-mo-ten zaspan.  
 3. jo. Ti zem-lja pre-sreč-na, ve-se--li se zdaj, No-coj se ti bli-ža vsa mir-lest in raj.  
 4. cil. Kar-ko-li je zvez-dic in lu--čic ne-ba, Vse vsla-vo in hva-lo naj Te-bi miglja.

*p* *f*

Veselo zmerans

Ivan Zupan

*mf* *f*

3.   
 1. Božji nam je ro-jen Sin, }  
 2. Davno že pre-ro-ko-van, } Ra-duj-mo se!  
 3. Bog se je včlo-ve--čil, }  
 4. Sa-tan v pekel treš--čen, }  
 Knam je prišel iz vi--šin, }  
 Be-li je za-gle-dal dan, } Ve-se-li-mo se!  
 Da bi nas o-sre-čil, }  
 Rod človeški re--šen, }

*mf* *f*

*p* *f*

Iz pre-čiste De---ve, Rodbine kra-lje---ve, Božji nam je ro--jen Sin!

*mf* *f*

Sopran  
Pobožno. ali Tenor.

Harm. Sicherl.



1. Pre-le-po no-coj nam žu-ri se ne-bo, pač zarja ta-ko nam ne si-je svet-lo.  
2. Slu-šaj-te, od kod nam ti gla-si do-ne, od kod to, ker se-ga-jo čudno vsr-cez  
3. Po-vej-te, kaj ven-dar po-me-ni vse to, za-kaj ve-se-li se zdaj ce-lo ne-boz  
4. O sre-ča ne-skončna za nas je lju-di, tak srečne ni bi-lo ni-kdar še no-či.

4. Orgle. pp vezano.

1. O zarja ne-beška pre-čudno, nam si - - je, Ne-beške slad-kosti u  
2. Na ne-bu du-ho-vi se v pesnih vr-sti - - jo, Bo-ga na vi-ša-vi pre-  
3. No-coj se o-blju-ba pre-sve-ta spol-nju - - je, Zve-li-čar na zem-ljo se  
4. O ča-se pre-srečne smo mi do-ži-ve - - li; Kar dav-no že-le-li, no-

1. sr-ce nam li - - - je.  
2. Je-po ča-sti - - - jo.  
3. knam po-ni-žu - - - je.  
4. coj smo pre-je - - - li.



Sopran ali Tenor.

Leop. Cvek.

Lahno.

5.

1. Sla - va na vi - ša - - vi an - ge - li po - jo,  
 2. Pr - vi greh po - gu - bil je ve - so - ni svet,  
 3. Sr - čno za - hva - li - mo se bo - žič - ni čas

1. Mir lju dem vni - ža - - vi o - zna - nu - je - jo. Žar ne - bes se vtri - - nja  
 2. Bog pu je ob - lju - bil, ga re - ši - ti spel. To se je spol - ni - - lo  
 3. Je - zu - sa pro - si - mo naj se vsmi - li nas. Je - zu - sa lju - bi - - mo

1. vdol - go temno noč, Sam Bog poš - lje Si - - na rev - nim za po - moč  
 2. ljud - slo sla - vo poj, (Orgle) Je - zu - sa ro - si - - lo je ne - bo no - coj  
 3. ždaj in slednji čas! Zve - slo Mu slu - ži - - mo, v raj po - pe - lje nas

## Sopran ali Tenor.

## Vavken - Sicher!

*Veselo.*  
*mf*

1. Zve-li-čar pre-lju-bi ro-di se no-čaj, Ra-daj se, o člo-vek, in sla-vo Mu poj!  
2. Vvi-ša-vi raz-le-ga se pet-je le-po, Ne-beški du-ho-vi na ne-bu po-jo,  
3. Pri-bli-ža se an-gel, o-zna-ni ve-sel: Ob-bijubije-no sre-čo ves svet je pre-jel,  
4. Let ti-soč in več je od o-ne no-či, A Je-zus še li-sli med na-mi ži-vi,

6. *Orgle. p*

*Sopr & alt.*

1. Pre-le-po in mi-lo ne-bo se ža-ri, Svet-lej-še ni bi-lo nik-dar še no-či.  
2. Bo-gu vvi-so-ko-sli naj sla-va do-ni, In mir o-sre-ču-je naj do-bre lju-di.  
3. Ne da-leč pri me-slu se ču-do go-di, Tam De-te-ce bo-žje na slam-ci le-ži.  
4. Srčno po-ča-sli-mo spa-slir-ji Ga zdaj, Zve-slo Mu slu-ži-mo, da pri-de-mo v raj!

*mf* *rit.*

*mf* *rit.*

*Zbor.*  
*Gloneje.*  
*mf*

1. Pre-le-po in mi-lo ne-bo se ža-ri, Svet-lej-še ni bi-lo nik-dar še no-či.  
2. Bo-gu vvi-so-ko-sli naj sla-va do-ni, In mir o-sre-ču-je naj do-bre lju-di!  
3. Ne da-leč pri me-slu se ču-do go-di, Tam De-te-ce bo-žje na slam-ci le-ži.  
4. Srčno po-ča-sli-mo spa-slir-ji Ga zdaj, Zve-slo Mu slu-ži-mo, da pri-de-mo v raj!

*mf* *f*

*mf* *f*

Milo ali Bas.

Vavken - Sicherl

Milo *mf*

1. Zve-li-čar nam se je ro-dil, o  
2. Glas an-gel-ski o-pol-no-či pa-  
3. In an-gel zgi-ne v raj na-zaj, pa-

1. čuj - te ve šir - ja - - ve! Ki dol-go za - že - ljen je bil, pri - sel je iz vi - sa - - ve.  
2. stir - če - kom na - zna - - ni, Da v jasl - cah na šlam' le - ži, Me - si - ja pri - čak - va - - ni!  
3. stir - če - ki str - mi - - jo, Iz neb-nih trum po - zdra - vi zdaj pre - le - po za - do - ni - - jo;

Zbor *mf*

1. Pri - šel je či - sle Dvi - ce cvet, od - re - šil svet, ne - bo od - pret, Oj  
2. Od - re - šil ves člo - ve - ški rod je v hlev šel kri - slus naš Go - spod, Tam  
3. Naj hva - la, sla - va, čast Bo - gu v vi - ša - vah bo naj - vi - šje - mu! In

*mf* *f*

1. bod' Mu čast in hva - - la, oj bod' Mu čast in hva - - la!  
2. naj - de - te Me - si - - ja, tam naj - de - te Me - si - - ja.  
3. mir lju - dem na zem - lji, in mir lju - dem na zem - - lji!

*p*



2  
Alt ali Bas.

Počasi.

*mf*

L. Cvek.



1. Pa - stir-ci, iz spa - nja vsta-ni-te no-coj, le hi-tro na kvišku in poj-te z me-noj!  
 2. Ko pa-sel pod hri-bom sem svo-je ov-ce, na-en-kral za gle-dam vse ga-je sve-tle;  
 3. Pa kma-lu pre-vi - dim, da ba-li se ni, mla-de-nič je an-gel, me na-go-vo - ri:

8  
p  
Orgle.

Zbor.  
Glibreje.*mf*

1. Ne ve-ste, kaj vi-del no-coj sem že vse, in tu-di kaj ču-dne-ga sli-šal sem  
 2. Pre-kra-sen mla-de-nič pri-ka-že mi se, pre-stra-šen jaz re-vež bo-jim se ga  
 3. Ne boj se, ne boj se, mi re-če ve-sel, glej sre-čo ve-li-ko ves svet je pre-

p *mf*

1. že, In tu-di, kaj ču-dne-ga sli-šal sem že.  
 2. še, Pre-stra-šen jaz re-vež bo-jim se ga še.  
 3. jel! Glej sre-čo ve-li-ko ves svet je pre-jel!

f

Veselo.

mf f

9

- 1. Zve-li-čar pre-lju-bi ro-di se no-coj, Ra-duj se, o člo-vek, in
- 2. Vvi-ša-vi raz-le-ga se pet-je le-po, Ne-be-ški du-ho-vi na
- 3. Pri-bli-ža se an-gel, o-zna-ni ve-sel: Ob-ljub-lje-no sre-čo ves

Sopran  
ali Tenor

p

- 1. Pre-le-po in mi-lo ne-bo se ža-
- 2. Bo-gu vvi-so-ko-sti naj sla-va do-
- 3. Ne da-leč pri mestu se ču-do go-

pp

- 1. sla-vo Mu poj, in sla-vo Mu poj!
- 2. ne-bu po-jó, na ne-bu po-jó.
- 3. svet je pre-jel, ves svet je pre-jel!

Orgle. pp

mf

- 1. ri, svet-lej-še ni bi-lo nik-dar še no-či.
- 2. ni, in mir o-sre-ču-je naj do-bre lju-di!
- 3. di, tam De-te-ce bo-žje na slam-ci le-ži.

## Zbor.

Hitreje.

*mf*

1. Pre - - le - po in mi - lo ne - bo se ža - ri, svet - lej - se ni bi - lo, nik -  
 2. Bo - gu v vi - so - ko - sti naj sla - va do - ni, in mir o - sre - ču - je naj  
 3. Ne da - leč pri me - stu se ču - do go - di, tam De - te - ce bo - žje na

*f*

1. dar še no - či, nik - dar še no - či.  
 2. do - bre lju - di, naj do - bre lju - di!  
 3. slam - ci, le - ži, na slam - ci le - ži.

*f*

Nekoliko zadržano.

Rihar - Premrl.

*p* Sopran.

1. Po - glej - te ču - do se go - di! Kaj mo - ra nek'lo bi - ti? Tak'  
 2. Ta - ko pa - stir - ji go - vo - re, pa an - gel se o - gla - si: Va -  
 3. Pa - stir - ji se raz - ve - se - le, ko sli - ši - jo no - vi - co, Do

10. Orgle *pp*

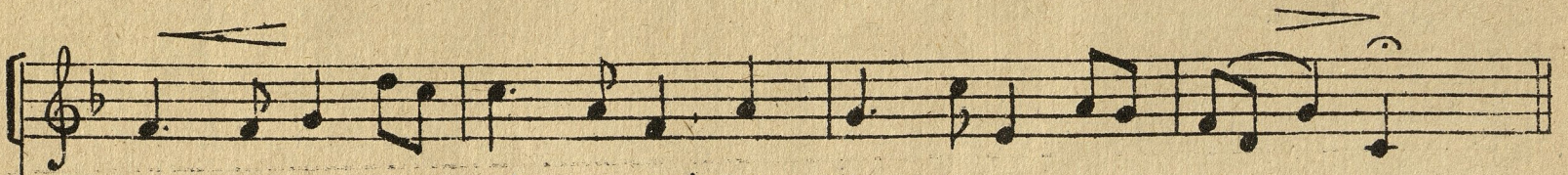

1. sve - ti dan o pol - no - či! Kaj to če po - me - ni - ti z  
 2. se - lje o - zna - nu - jem le, o sre - čni, sre - čni ča - si!  
 3. Be - le - he - ma hre - pe - ne, spo - znat' že - lé pra - vi - co.



*Crede* Zbor.

*mf* *f*

1. Glej an - ge - la pred na - mi stat! Luč sve - tla ga ob - se - va, Od  
 2. Zve - li - čar se no - koj ro - di, ni tre - ba nič se ba - ti, U -  
 3. Po - gle - dat poj - mo, pra - vi - jo, kar an - ge - li so re - kli; Te -

*mf* *f*

1. gro - ze mo - ram tre - pe - tat, po - vej - te, kaj bo ste - ga?  
 2. bo - žen vja - sli - cah le - ži, lah - ko Ga je po - zna - ti.  
 3. ko in še ne vsta - vi - jo, da kja - slim so pri - te - kli.

Zmerno.

Leop. Cvek.

11. *p* *mf*

1. Ra - duj člo - vek moj! Sr - ěno se zme - noj, ver - ne - ga sr - ca,  
 2. Znamnje bo - di vam: vja - sli - cah na slam' De - te - ce le - ži;  
 3. Sla - va naj Bo - gu bo naj - vi - šje - mu, sla - va zdaj in zmir!

1. Ker nam ro - jen je, dol - go za - že - ljen Re - še - nik sve - ta, Re - še - nik sve - ta!  
 2. Dja - no De - te - ce je vple - ni - či - ce, raj - sko se ža - ri, raj - sko se ža - ri.  
 3. Do - brijh src lju - dem pa naj z roj - stvom tem doj - de sve - ti mir, doj - de sve - ti mir!

*f*

Sopran. Orgel *p* *pp*

1. An - gel - ski čuj glas, o pol - nočnem čas' na - zna - ni - je to:  
 2. Re - šit' ves vaš rod kri - slus in Go - spod šel je v rev - ni hlev,  
 3. In pa - stir - ci vsi ur - no so od - šli v hlev - ček k De - te - tu.

*mf*

1. Tam nad hlevčekom zdaj pa - stir - če - kom pra - vi, pra - vi jim ta - ko:  
 2. Tam iš - či - te Ga zdaj Zve - li - čarja, On vas, On vas bo o - tel.  
 3. So mo - li - li Ga, I - zve - li - čar - ja, in so da - ro - va - li Ma.

Zbor *mf*

1. O pa - stir - če - ki Bož - ji ljub - ljen - ci, ne straši - te - se!  
 2. An - gel bož - ji zdaj zgi - ne v raj na - zaj, ne - bo se bliš - či.  
 3. Znji - mi člo - vek moj, mo - li in za - poj, sla - vo Mu ve - sel!

*mf*

1. Zna - nim vam ra - dost, raj - sko zgolj sladkost: Kralj vaš ro - jen je!  
 2. Zbli - žnih pa vi - šav an - gel - ski pozdrav slad - ko za - do - ni!  
 3. Vdar st - ce či - slo daj zlj - bez - ni - jo, rad ga bo spre - jel.

*mf*

1. Kralj vaš, Kralj vaš ro - jen je! je!  
 2. Slad - ko, slad - ko za - do - ni. ni.  
 3. Rad ga, rad ga bo spre - jel. jel.

Besedilo: Radoslav 1867

*Andantino.*  
Alt ali Bas-solo.

Rihar - Premrl.



1. Zve - li - čar nam je ro - jen zdaj, o an - gel-ska no -  
3. Bog ne-skon-čni, maj-hen si, mo - go - čen, ven - dar

12.

Orgle *p*



vi-ca, in Be - le-hem je sre-čni kraj, hlev Kra-lje-va sta-ni - - ca.  
re-ven! Do nas, ki vsi smo grešni-ki, u - smi - ljen in po - hle - - ven.



Sopr. in alt.



Je - ci - te hi - tro kjasli - cam, ne - beško De - te jo - ka tam!  
Za nas ne-vredne sam tr - piš, greh po - ko - ri - ti nas u - čiš.

*Veselo.*  
Zbor

Mi vsi Ti po-je-mo, o De-te mlado, čast, hva-lo da-je-mo, o De-te sveto.

O-zri se v nas revne, ov-či-ce po-hlevne, od-pu-sti dol-ge, premi-lo sr-ce

*Konec.*

Sopran ali Tenor.

2. Le-ži tam Božje De-te-ce, ne-be-ški Kralj pre-sve-ti, za pre-slol-i-ma  
4. Si Bo-žje De-te lju-biš me, od-pi-raš vir ra-do-sti, jaz tu-di sr-čno

pp

Man. Ped.



Sopr. in alt.  
*mf*

jas - li - ce, že - li za nas tr - pe - ti. Lju - bi - mo in časti - mo  
lju - bim Te, sladkost nad vse slad - ko - sti. O slad - ki Je - zus, Ti si

Ga, pre - lju - be - ga Zve - li - čar - ja! Zbor „Mi vsi Ti pojemo“ se ponovi do konca.  
mcj, naj bom še jaz za vse - lej tvoj!

*Nekoliko zmerno.*

Sopr. ali Tenor.  
*mf*

Rihar - Premrl. -

1. Po kon - cu na - ro - di, iz sanj se zdra -
2. Po - sta - la no - čoj je be - se - da res -

*Nekoliko zmerno*

13.

Orgle *mf*

*p*

mi-te, Go-spod je pre - ne-hal od je - ze sr - di - - te; Že an - gel o -  
ni-ca, da Ši-na ro - di - la na svet bo De - vi - - ca; Ne - be - sa in

znanja pa - stir - cem ve - se - lje, da spol - nil Je - ho - va, je na - ro - dov že - lje.  
zem - lje ve - se - lje pre - ši - nja, glej sre - di no - či se zor ju - tra - nji zgrinja.

*Veselo.*  
Zbor.

*mf* Zve - li - čar je ro - jen, tje khlevcu te - ci - mo, le - že - če - ga  
*f*

1. ič. *f* *nekoliko razbixano.* 2. ič.

vjaslih ča - sti - mo, mo - li - - - mo. Sve - li - - mo.

*Zmerno* *Bas p* *Varken - Premrl. f*

1. Ra - duj, raduj se člo - vek moj, od -  
2. Zdaj mi - lo - sti je dan nam ključ, luč

14 *Zmerno* *Orgle mf*

Man. Ped.

pr - ta so ne - be - sa, ker ro - jen je Sve - li - čar - tvoj, od De - viš - ke - ga te - le - sa.  
dan nam je ro - di - la, Pri - sja - la je ne - be - ška luč, vsa te - ma bo mi - ni - la.

## Zbor.

Ho - sa - na Stvar - ni - ku gla - si naj se po vseh šir - ja - vah, Za -  
 Tam vja - sli - cah na sla - mi v hlev' O - trok pre - či - ste De - vi - ce, Sve -

Hosana Stvar - ni - ku gla - si, naj se po vseh šir - ja - vah, f  
 Tam vjasli - cah na sla - mi v hlev', O - trok pre - či - ste De - vi - ce,

hva - la, čast naj Mu do - ni na zem - lji in vvi - ša - vah! f  
 li - čar, ki vas bo o - tel, le - ži po - vit v ple - ni - ce.



## Sopran ali Tenor.

M. Smolej.



1. Pa-stir-ci, iz spa-nja vsta-ni - le no - coj, le hi-tro na kvišku in poj-te zmenoj!
2. Ko pa-sel pod hri-bom sem svo-je ov-ce, na-en-kral za-gle-dam vse ga-je sve-tle;
3. Pa kma-lu spre-vi-dim, da ba-ti se ni, Mla-de-nič je a-ngel, me na-go-vo-ri:
4. To vse mi je re-kel mla-de-nič ve-sel, na kvi-šku se dvignil in le-po za-pel:

15.

Orgle. p

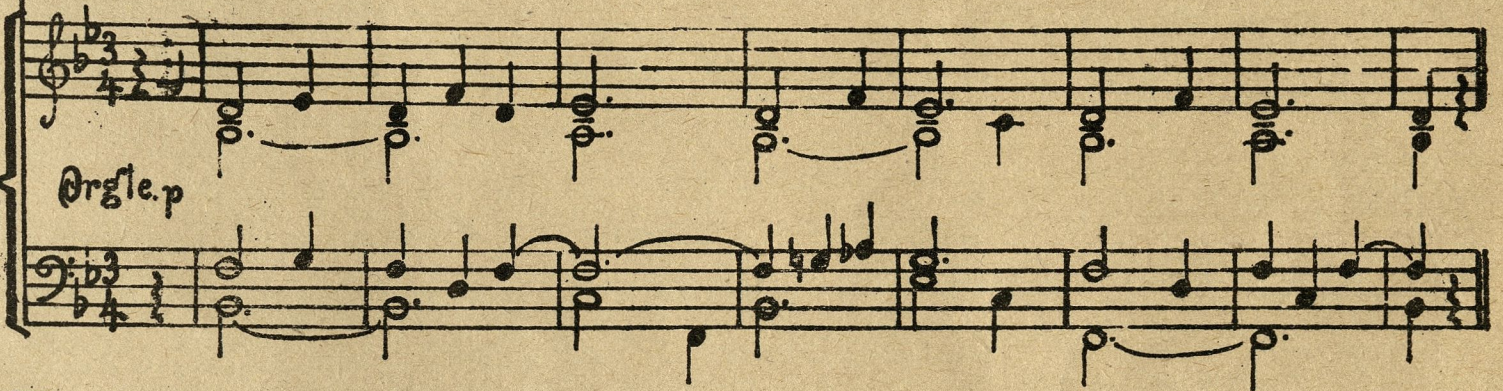

Zbor.

1. Ne ve-sle, kaj vi-del no - coj sem že vse, in tu - di kaj ču-dne - ga
2. Pre - kra-sen mla-de-nič pri - ka-že mi se, pre - stra-šen jaz re-vež bo-
3. Ne boj se, ne boj se, mi re-če ve-sel, glej sre-čo ve - li - ko ves
4. Bo - gu na vi - ša - vi, naj sla-va do-ni, in mir naj ob - je - ma vse

mf

1. sli-šal sem že, in tu - di kaj ču-dne - ga sli - šal sem že.
2. jim se ga še, pre - stra-šen jaz re-vež bo - jim se ga še.
3. svet je pre-jel, glej sre-čo ve - li - ko ves svet je pre-jel!
4. do-bre lju - di, in mir naj ob - je - ma vse do - bre lju - di!

# Razglašenje Gospodovo.

Sopran ali Tenor.  
Slovesno.

Stihar - Premrl.



1. Pri - sve - til je ve - se - li dan, zra - do - stjo ga praznuj -
2. Se vzdig - ne - jo na ju - tro - vem po - bo - žni Kra - lji tri -
3. Kot Kra - ljem zve - zda je ne - kdaj na po - ti njih sve - ti -

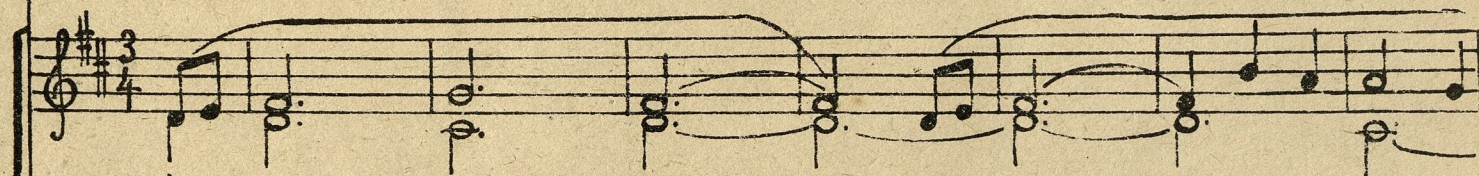

16

Orgle. pp

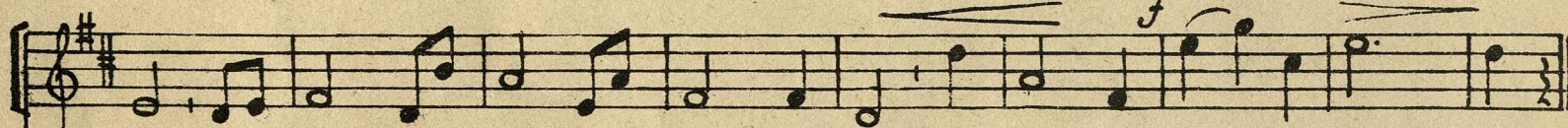
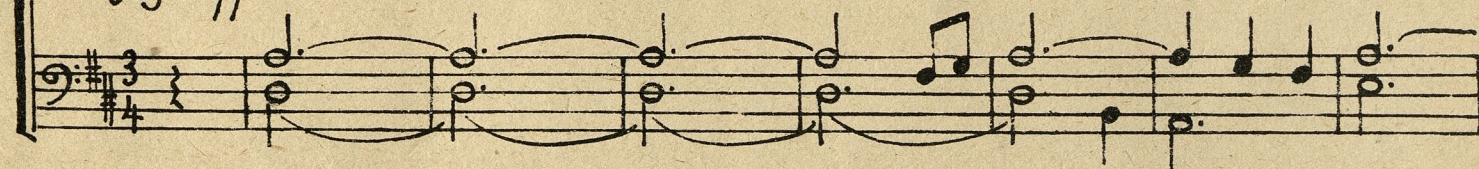

1. mo, Vne - ver - ni - kih je Bog spo - znan, pri - sr - čno se ra - duj - mo!
2. je, Jih zve - zda vo - di v Be - tle - hem, na pol jim sve - tlo si - je.
3. la, Ta - ko kri - stja - nom si - je zdaj nam ve - re zve - zda mi - la.



Zbor.

mf



1. Po - ni - žno se vklo - ni - mo k tlom, pred Bo - žjim Si - nom Je - zú - som,
2. Nad rev - nim hlev - cem ob - sto - ji, kjer Kralj ne - be - ški v njem le - ži:
3. Nje žar - ki nam da - jo pa - moč, ja - sne živ - lje - nja tem - no noč,



1. Mu sr - - ca po - sve - ti - - mo, Mu sr - ca po - sve - ti - - mo;  
 2. Ga ver - no po - ča - sti - - jo, Ga ver - no po - ča - sti - - jo,  
 3. Na po - ti vtu - jem kra - - ju, na po - ti vtu - jem kra - - ju,

1. Po - kli - ca - na je zem - lja vsa, da po - sla - vi Šve - li - čar -  
 2. In vdar hva - le - žne - ga sr - ca, ka - di - la, mi - re in zla -  
 3. Naj sve - ti - jo, naj vo - di - jo, da Je - zu - sa kdaj naj - de

1. ja, Še mi Ga po - ča - sti - - mo, Še mi Ga po - ča - sti - - mo!  
 2. ta Ve - se - lo po - da - ri - - jo, ve - se - lo po - da - ri - - jo.  
 3. mo Tam go - ri v sve - tem ra - - ju, tam go - ri v sve - tem ra - - ju.



## Mašna o božičnem času.

Gr. Rihar

Časni primerno.

17

Vstop. *p* Bog vne - be - ški sla - - vi, u - smi - ljensi slva - rem; u - smi - ljensi slva -  
 Slava. Pre - le - po na vi - ša - - vi, spev raj - ski se gla - si: spev raj - ski se gla -  
 Evang. Ve - se - lo o - zna - ni - - lo nam hra - ni kri - ža les, nam hra - ni kri - ža  
 Vera. Bog ve - ru - jem res - ni - - co, ki jo raz - kri - vaš Ti, ki jo raz - kri - vaš

rem, Kdor vTe - be up svoj sla - - vi, ljub Tvo - jim je o - čem. Saj  
 si O - če - ta vve - čni sla - - vi ča - ste naj vse slva - ri. Vi -  
 les, Ki je na njem od - bi - - le Sr - ce Si - nu iz ne - bes. Iz  
 Ti In lju - bim vso pra - vi - - co, ki jo Tvoj Sin u - či. Daj

no - češ nas za - vre - či iz Svo - je - ga Sr - ca, ki va - biš k svo - ji  
 ža - va naj od - me - va, do - ni naj zem - lje krog, in sr - ce vsa - ko  
 Sr - ca je iz - li - la se Reš - nja Kri - ža vo - do, pre - gre - he je iz -  
 da na pra - vi po - ti le Te - bi zvest ži - vim, da greh me kdaj ne

sre - či vse na - ro - de sve - ta, vse na - ro - de sve - ta  
 pe - - va naj Te - bi, sve - ti Bog, naj Te - bi, sve - ti Bog!  
 mi - - la, o - či - sli - la zem - ljo, o - či - sli - la zem - ljo  
 zmo - - ti, in Te - be ne zgu - bim, in Te - be ne zgu - bim



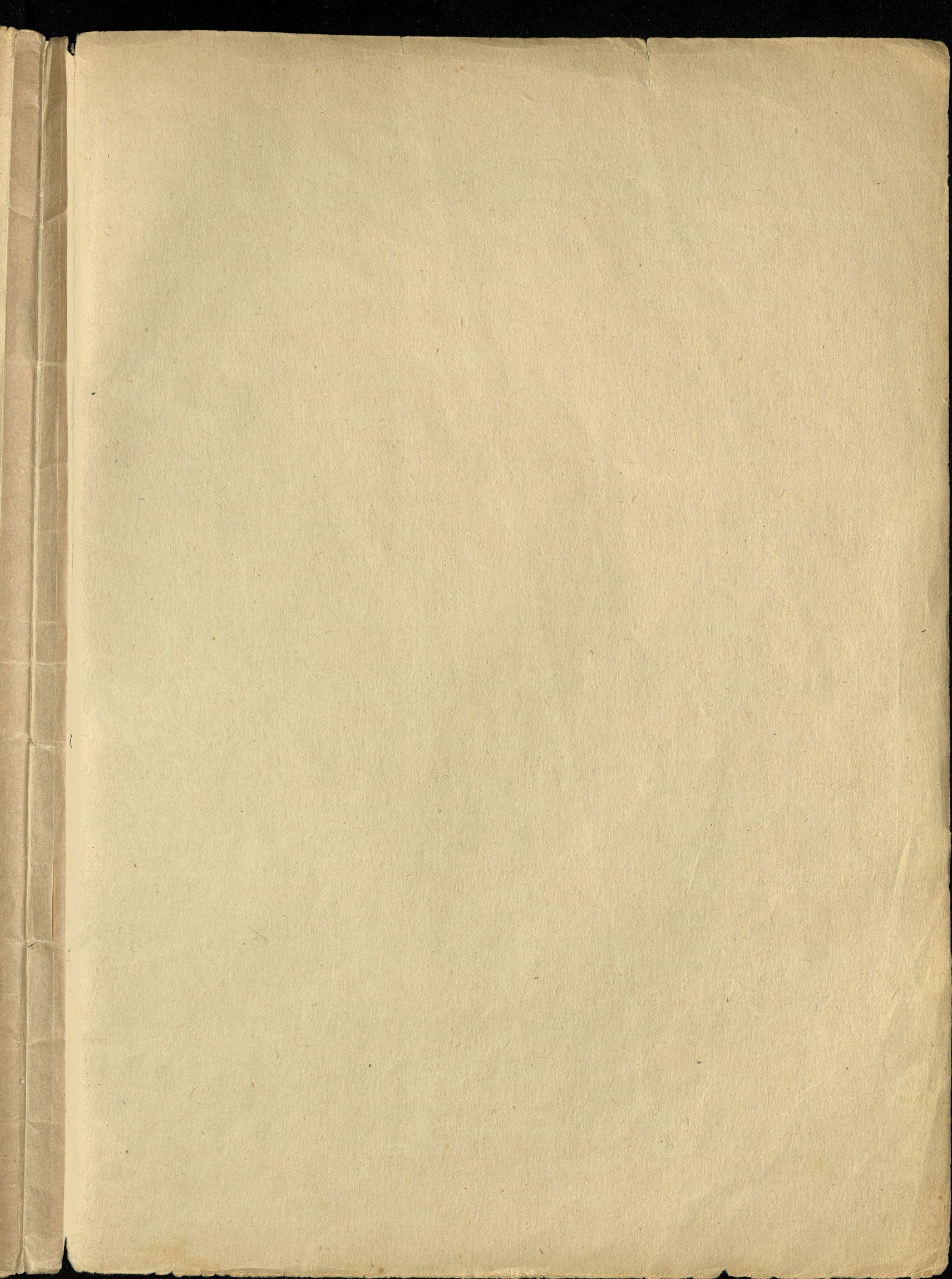

Imam. pa. pi. s. p. d. u.  
R. d. d. s. p. d. u. se. in. p. r. a. v. e. d. u. s. e.