

ZAVOD SR SLOVENIJE ZA STATISTIKO
 DOCUMENTACIJSKI ARHIV
 Invenarna številka: 13650/6
 Arhivna oznaka: 371

ZAVOD SR SLOVENIJE ZA STATISTIKO

**REZULTATI
 RAZISKOVANJ**
 (STATISTIČNO GRADIVO)

**DOHODKI IN IZDATKI ORGA-
 NIZACIJ ZDRUŽENEGA DELA
 NEGOSPODARSKIH DEJAV-
 NOSTI 1975**

167.3	151.0	140.9	134.2	129.4	125.7	122.9	120.6	118.7	117.2	115.8	115.8
167.4	151.0	141.0	134.2	129.4	125.7	122.9	120.6	118.7	117.2	115.9	115.9
167.4	151.0	141.0	134.3	129.4	125.7	122.9	120.6	118.7	117.2	115.9	115.9
167.5	151.1	141.0	134.3	129.4	125.8	122.9	120.6	118.8	117.2	115.9	115.9
167.5	151.1	141.1	134.3	129.4	125.8	122.9	120.6	118.8	117.2	115.9	115.9
167.6	151.2	141.1	134.3	129.5	125.8	122.9	120.7	118.8	117.2	115.9	115.9
167.7	151.2	141.1	134.3	129.5	125.8	123.0	120.7	118.8	117.2	115.9	115.9
167.7	151.2	141.2	134.4	129.5	125.8	123.0	120.7	118.8	117.2	115.9	115.9
167.8	151.3	141.2	134.4	129.5	125.9	123.0	120.7	118.8	117.3	115.9	115.9
167.8	151.3	141.2	134.4	129.5	125.9	123.0	120.7	118.8	117.3	115.9	115.9
167.9	151.3	141.2	134.4	129.6	125.9	123.0	120.7	118.8	117.3	115.9	115.9
167.9	151.4	141.3	134.5	129.6	125.9	123.0	120.7	118.8	117.3	115.9	115.9
168.0											

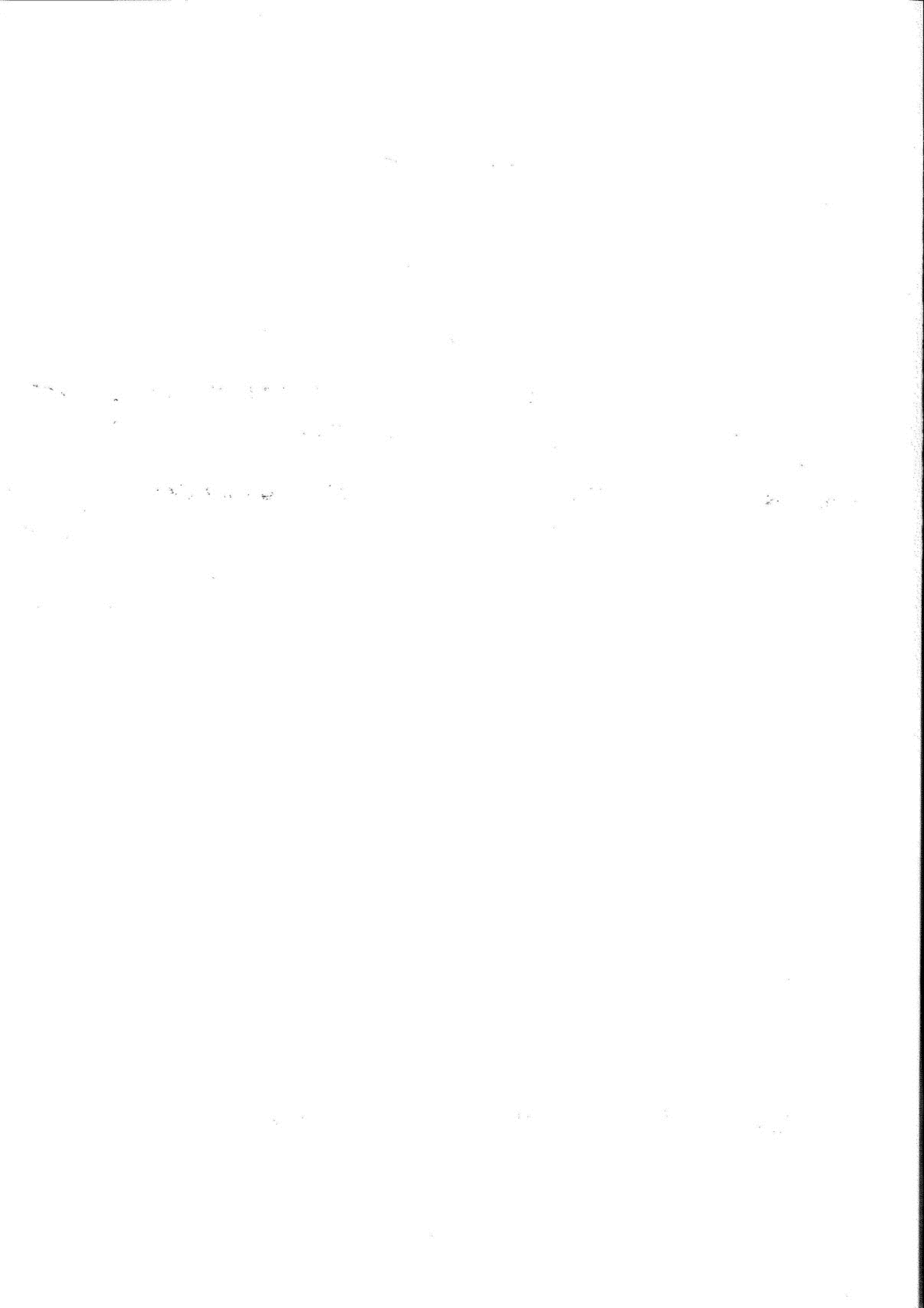

ZAVOD SR SLOVENIJE ZA STATISTIKO

REZULTATI
RAZISKOVANJ
(STATISTIČNO GRADIVO)

**DOHODKI IN IZDATKI ORGA-
NIZACIJ ZDRUŽENEGA DELA
NEGOSPODARSKIH DEJAV-
NOSTI 1975**

VLADIMIR FERFILA, dipl. ekon., samostojni svetovalec za
narodnogospodarske bilance

št. 46

LJUBLJANA, DECEMBER 1976

REZULTATI RAZISKOVANJ 1976

1. Zaposleni v družbenem sektorju 1974, 38 str.
2. Letni pregled odkupa 1974, 66 str.
3. Letni pregled obrti 1974, 38 str.
4. Letni pregled cen 1974, 31 str.
5. Demografski rajoni SRS s historiatom razvoja teritorialnega območja z osnovnimi podatki iz popisov prebivalstva po osvoboditvi, 129 str.
6. Letni pregled industrije 1974, 132 str.
7. Študenti visokošolskih zavodov 1974 - 75, 76 str.
8. Anketa o zasebnih kmečkih gospodarstvih 1971 - 74, 35 str.
9. Direktorji v organizacijah združenega dela v gospodarski in družbeni dejavnosti 1975, 33 str.
10. Letni pregled komunalne dejavnosti 1973, 30 str.
11. Letni pregled kmetijstva 1974, 44 str.
12. Kulturno - umetniška in znanstvena dejavnost 1974, 42 str.
13. Letni pregled gradbeništva 1969, 47 str.
14. Osební dohodki zaposlenih v družbenem sektorju 1974, 54 str.
15. Letni pregled gradbeništva 1970, 49 str.
16. Dohodki in izdatki organizacij, združenega dela negospodarskih organizacij 1974, 65 str.
17. Letni pregled gradbeništva 1971, 50 str.
18. Letni pregled gradbeništva 1972, 50 str.
19. Letni pregled gradbeništva 1973, 48 str.
20. Družbeni produkt in narodni dohodek v letu 1974, 48 str.
21. Kulturno - umetniška in prosvetna dejavnost 1974/75, 34 str.
22. Seznam osnovnih in srednjih šol ter višjih in visokih šol na začetku šolskega leta 1975/76, 118 str.
23. Zaposleni v družbenem in zasebnem sektorju ter fluktuacija zaposlenih 1974/75, 30 str.
24. Vzgojnovarstveni zavodi v letu 1974/75 in socialni zavodi s seznamom poročevalskih enot v letu 1974, 63 str.
25. Sestava organov in dejavnosti skupščin občin v letu 1975, 35 str.
26. Investicije 1974, družbeni in zasebni sektor, 48 str.
27. Naravno gibanje prebivalstva SRS v letu 1973, 84 str.
28. Osební dohodki po poklicih v letu 1974, 68 str.
29. Prebivalstvo SRS 1970 - 76, 35 str.
30. Osnovne šole na začetku šolskega leta 1975/1976 po krajevnih skupnostih, 41 str.
31. Telesna kultura 1974, 53 str.
32. Letni pregled cen 1975, 50 str.
33. Letni pregled odkupa 1975, 74 str.
34. Periodični finančni računi 1974-1975, 35 str.
35. Letni pregled industrije 1975, 141 str.
36. Selitvena gibanja prebivalstva v SR Sloveniji 1971 - 1975, 29 str.
37. Osnovne in srednje šole na koncu šolskega leta 1974-1975 in začetku šolskega leta 1975-1976, 89 str.
38. Organizacije in skupnosti v gospodarstvu in negospodarstvu v SR Sloveniji, 272 str.
39. Kazenska sodna statistika 1975, 142 str.
40. Poraba reprodukcijskega materiala in prodaja po republikah v letu 1972, 40 str.
41. Letni pregled obrti 1975, 41 str.
42. Letni pregled kmetijstva 1975, 43 str.
43. Študenti visokošolskih zavodov 1975-76, 71 str.
44. Sestava in dejavnost krajevnih skupnosti 1974-1975, 89 str.
45. Letni pregled gradbeništva 1974, 70 str.

U V O D

V tej publikaciji so objavljeni podatki o osnovnih sredstvih, dohodkih in izdatkih ter o razčlenitvi materialnih stroškov organizacij združenega dela negospodarskih dejavnosti, to je kulturno socialne dejavnosti in družbenih služb in upravnih organov. Podatki so rezultat obdelave Kompleksnih letnih poročil (KGI-02), uvedenih z letom 1962.

Namen tega statističnega raziskovanja so podatki o drugi delitvi ter o končni porabi tistega dela narodnega dohodka, ki je angažiran in se troši v negospodarskih dejavnostih.

Nekateri globalni podatki v tej publikaciji so objavljeni od 1970. leta dalje, ko je bila s popolnostjo zajetja poročevalskih enot zagotovljena primerljivost za kasnejša leta, podrobnejši podatki pa so objavljeni za zadnje leto.

Podrobnejša pojasnila, predvsem metodološka, so v posebnem poglavju.

Direktor
Franta Komel

Ljubljana, december 1976

STATISTIČNA ZNAMENJA

-	ni pojava ali le neznatna velikost
...	ni podatka
0	podatek, manjši od 0,5 (polovice) dane merske enote
0,0	podatek, manjši od 0,05 (pet stotin) dane merske enote
∅	poprečje
1)	označba za opombo pod tabelo in pod črto
()	začasen (nepopoln), nezadostno preverjen ali ocenjen podatek
x	spremenjena kvaliteta
*	popravljen podatek
↙	zajeto s podatkom v smeri puščice

V S E B I N A

	Stran
Pojasnila	7
Komentar	10
Pregled tabel:	
I. Stanje in poslovanje organizacij združenega dela negospodarskih dejavnosti v SR Sloveniji 1970-1975	13
I. - 1. Število enot in osnovna sredstva organizacij združenega dela negospodarskih dejavnosti	13
I. - 2. Dohodki organizacij združenega dela negospodarskih dejavnosti	15
I. - 3. Izdatki organizacij združenega dela negospodarskih dejavnosti	17
I. - 4. Struktura dohodkov organizacij združenega dela negospodarskih dejavnosti	19
I. - 5. Struktura izdatkov organizacij združenega dela negospodarskih dejavnosti	21
II. Stanje in poslovanje organizacij združenega dela negospodarskih dejavnosti v 1975	23
II. - 1. Število enot in osnovna sredstva organizacij združenega dela negospodarskih dejavnosti v 1975	23
II. - 2. Dohodki organizacij združenega dela negospodarskih dejavnosti v 1975	27
II. - 3. Izdatki organizacij združenega dela negospodarskih dejavnosti v 1975	30
II. - 4. Razčlenitev materialnih stroškov organizacij združenega dela negospodarskih dejavnosti v 1975	34
II. - 5. Dohodki organov uprave po načinu financiranja v 1975	38

OBRAZCI (KGI - 02)



P O J A S N I L A

Viri podatkov

Podatki v tej publikaciji so rezultat obdelave Kompleksnih letnih poročil organizacij združenega dela negospodarskih dejavnosti (KGI-02), ki so bila kot redna statistična raziskava uvedena z letom 1962. Temeljijo na podatkih iz zaključnih računov in iz druge knjigovodske evidence.

Podatki za leto 1975 so prikazani razčlenjeno po področjih, skupinah in podskupinah kulturno-socialne dejavnosti in dejavnosti družbenih služb in upravnih organov.

Namen raziskovanja

Statistično raziskovanje "Kompleksno letno poročilo" - KGI - 02 je bilo uvedeno zato, ker je proračun prenehal pokrivati področje delovanja cele vrste negospodarskih dejavnosti, ki sedaj samostojno poslujejo in samostojno odločajo o vseh vprašanih svoje dejavnosti. Izrazit primer je finansiranje šolstva; najprej direktno iz proračuna, nato prek sklada za šolstvo, sedaj pa iz sredstev izobraževalnih skupnosti. Statistika proračunskih dohodkov in izdatkov torej ni dajala več dovolj podatkov, ki bi nam omogočili analizo celotne negospodarske sfere.

Namen tega statističnega raziskovanja je torej formiranje statistične dokumentacije, ki naj bi omogočila vsestranski vpogled v oblikovanje in namensko porabo sredstev, s katerimi je v določenem letu razpolagala negospodarska sfera kot celota ter vsaka družbena služba oziroma skupina upravnih organov posebej. Z raziskavo in obdelavo nam dobljeni podatki osvetljujejo drugo delitev narodnega dohodka, ki se porablja in naprej deli izven gospodarstva, v katerem je bil ustvarjen. Ker pa so podatki prikazani tudi za vsako skupino zavodov družbenih služb oziroma upravnih organov posebej, je s tem dana tudi osnova za analizo poslovanja organizacij združenega dela iz teh dejavnosti.

Zajetje

Po metodologiji za izračun narodnega dohodka, ki velja v naši državi, so organizacije združenega dela negospodarskih dejavnosti vse tiste organizacije, ki s svojo dejavnostjo direktno ne sodelujejo v materialni proizvodnji, to pomeni, da ne ustvarjajo in ne povečujejo materialnih dobrin.

S Kompleksnim letnim poročilom organizacij združenega dela negospodarskih dejavnosti (KGI-02) so zajete delovne organizacije s področja kulturno-socialne dejavnosti, družbenih služb in upravnih organov, ki so za leto 1974 sestavile zaključni račun, brez organizacij s področja neproizvodnega dela obrti in stanovanjsko-komunalne dejavnosti. Prav tako niso s to statistično raziskavo zajete telesno-vzgojne in družbenopolitične organizacije ter organizacije s področja drugih družbenih služb (krajevne skupnosti itd.).

Tako so s to statistično raziskavo zbrani podatki o organizacijah s področja šolstva, izobraževalnih skupnosti, znanstvene dejavnosti, kulturno-prosvetne dejavnosti, umetniško-zabavne dejavnosti, zdravstvene dejavnosti in socialnega varstva; prav tako pa tudi podatki o gospodarskih zbornicah, zavodih, katerih dejavnosti so finance in zavarovalništvo, zavodih za socialno zavarovanje ter o predstavniških telesih in upravnih organih.

Tudi v okviru zgoraj navedenih dejavnosti ne moremo govoriti o popolnoma kompletnem zajetju, saj se nekatere delovne organizacije s področja znanstvene in zdravstvene dejavnosti ter s področja socialnega varstva v tolikšni meri ukvarjajo s proizvodnjo oziroma s prodajo (npr. lekarne), da jih ne zajemamo s to statistično raziskavo, temveč skupaj z gospodarskimi organizacijami, ki proizvajajo materialne dobrine in s tem sodelujejo pri ustvarjanju narodnega dohodka.

Spremembe pri zajetju med 1970 in 1975

- zdravstvena dejavnost: v skupini naravna zdravilišča in okrevališča prenos zdravilišč v Radencih in Rogaški Slatini v gospodarsko dejavnost (v letu 1971),

- v letu 1972 je bilo v obdelavo spet vključeno zdravilišče v Radencih, vendar samo zdravstveni del, v letu 1973 pa še zdravstveni del zdravilišča v Rogaški Slatini,
- socialno varstvo: v skupini ustanove za rehabilitacijo prenos Zavoda za poklicno rehabilitacijo invalidov "Olge Megličeve" Ptuj; v skupini ostale ustanove pa leta 1971 prenos invalidskega zavoda "Komet" Metlika, leta 1972 pa prenos embalažno grafičnega zavoda Škofja Loka v gospodarsko dejavnost,
- upravni organi: pri Sekretariatu za notranje zadeve v letu 1973 niso zajete lokalne postaje milice, v letu 1974 in 1975 pa so te spet zajete,
- za leto 1975 so podatki zbrani po temeljnih organizacijah združenega dela, oziroma delovnih skupnostih, vključene pa so tudi vse samoupravne interesne skupnosti s področja negospodarstva. Za določanje dejavnosti smo uporabili nomenklaturo, ki je bila dopolnjena za potrebe službe družbenega knjigovodstva, zato podatki po dejavnostih niso popolnoma primerljivi s prejšnjimi leti.

Prikazovanje podatkov

Načeloma so pri organizacijah s področja kulturno-socialne dejavnosti, družbenih služb in upravnih organov, ki so zajete s statističnim raziskovanjem KGI - 02, kot dohodki oziroma izdatki prikazana samo tista sredstva, ki jih te organizacije oziroma upravni organi uporabljajo za svoje tekoče poslovanje.

Izjema pri tem pa so podatki o dohodkih in izdatkih nekaterih organizacij s področja socialnega varstva in Loterijskega zavoda SR Slovenije, prav tako pa tudi podatki o dohodkih in izdatkih republiških in občinskih upravnih organov.

Pri organizacijah s področja socialnega varstva in pri Loterijskem zavodu SR Slovenije so med dohodki in izdatki poleg sredstev za tekoče poslovanje zajeta tudi sredstva skladov, ker se večina ter sredstev izplačuje direktno prebivalcem v obliki socialnih pomoči oziroma v obliki loterijskih dobitkov.

Pri podatkih za skupščine občin v skupnih dohodkih in izdatkih niso prikazana samo sredstva za tekoče poslovanje (finančni načrt), temveč skupna proračunska sredstva občin. Pri dohodkih in izdatkih republiških upravnih organov je prikazan tudi tisti del proračunskih sredstev, ki jih ti organi ne porabijo za opravljanje svoje dejavnosti, ampak jih delijo naprej drugim porabnikom.

Definicije in metodološka pojasnila

Osnovna sredstva so prikazana po nabavni vrednosti in po stanju konec leta. Obsegajo vrednost poslovnih zgradb in drugih gradbenih objektov, opreme in inventarja, vrednost drugih osnovnih sredstev (zemljišč, osnovnih čred, nasadov, patentov ipd.) in vrednost sredstev skupne porabe (stanovanj, drugih objektov in opreme). Pri vrednosti osnovnih sredstev v zdravstvenih, finančnih in zavarovalnih organizacijah je treba upoštevati, da je bila pri njih v letu 1966 revalorizacija osnovnih sredstev. Prav tako je bila na področju celotne negospodarske dejavnosti revalorizacija osnovnih sredstev in sredstev skupne porabe v letu 1971 in 1975.

Dohodki na osnovi storitev so dohodki, ki jih organizacije dobijo za opravljene storitve oziroma od prodaje svojih proizvodov. Med temi dohodki so zajeti tudi dohodki iz proračuna za storitve prebivalcem, to je sredstva, ki jih dobijo organizacije s področja zdravstva in socialnega varstva za opravljanje storitev zdravstveno nezavarovanim in socialno ogroženim prebivalcem, ki teh stroškov ne morejo sami poravnati. Z uvajanjem ustavnih načel se je v letu 1974 pojavila tu tudi interna realizacija, ki si jo med seboj zaračunavajo temeljne organizacije združenega dela.

Dohodki iz družbenih in drugih skladov, iz proračuna in iz dopolnilnih sredstev.

- a) Dohodki od samoupravnih interesnih skupnosti in skladov so sredstva, ki jih organizacije dobijo za svoje tekoče poslovanje in za izvršitev določenih nalog.
- b) Dohodki iz proračuna so sredstva, dobljena iz proračuna na osnovi načrta oziroma programa za tekoče poslovanje in za posebne naloge v okviru osnovnih dejavnosti.

c) Dohodki iz dopolnilnih sredstev (dotacije) so sredstva, ki jih organizacije dobijo iz proračunov družbenopolitičnih skupnosti, kadar njihovi dohodki ne krijejo izdatkov za tekoče poslovanje.

Poleg tega so na tem mestu prikazana tudi tista proračunska sredstva, ki so bila odobrena občinskim pravosodnim in drugim organom ter sredstva upravnih organov, ki imajo medobčinski značaj.

Čisti osebni dohodki obsegajo čiste osebne dohodke iz rednega delovnega razmerja, dohodke od honorarnega dela in dohodke od dela čez redni delovni čas. V skupne osebne dohodke so poleg tega vključeni tudi osebni dohodki tistih, ki niso upoštevani v številu zaposlenih (npr. nadomestila osebnih dohodkov funkcionarjev skupščin DPS). Niso pa v teh podatkih zajeti osebni dohodki (dnevnice, terenski dodatki ipd.), ki obremenjujejo materialne stroške.

Prispevki na osebne dohodke obsegajo prispevke na osebne dohodke iz rednega delovnega razmerja, od honorarnega dela in dela čez redni delovni čas.

Materialne stroške sestavlja šest osnovnih skupin stroškov organizacij združenega dela negospodarskih dejavnosti:

- stroški za potrošni material (nabava materiala, energija ipd.),
- stroški za nabavo inventarja,
- stroški za proizvodne storitve,
- stroški za druge (neproizvodne) storitve, kjer je vključena tudi interna realizacija,
- osebni izdatki, ki obremenjujejo materialne stroške,
- drugi materialni stroški.

V materialnih stroški so zajeti tudi nekateri stroški družbenopolitičnih skupnosti, ki niso izdatki za tekoče poslovanje upravnih organov (npr. stroški za javno razsvetljavo itd.).

Drugi izdatki zajemajo pri organizacijah družbenega dela s področja kulture in socialne dejavnosti ter družbenih služb anuitete in obresti na kredite, obveznosti do družbene skupnosti in dopolnilna sredstva (dotacije) zavodom. Pri upravnih organih pa obsegajo poleg tega še: anuitete in obresti po obvezah družbenopolitičnih skupnosti, sredstva za investicije iz tekočih dohodkov, dopolnilna sredstva za intervencije in investicije za gospodarstvo, dopolnilna sredstva družbenim in drugim organizacijam, sredstva in dotacije družbenim skladom ter sredstva za stalne in občasne pomoči prebivalstvu.

Podatki o osnovnih sredstvih ter dohodkih in izdatkih delovnih organizacij s področja negospodarskih dejavnosti so bili doslej objavljeni v publikacijah:

Statistično gradivo SR Slovenije, št. 21/70, 4/72, 2/73, 8/74, 9/75, 16/76.

K O M E N T A R

Dohodki organizacij združenega dela negospodarskih dejavnosti so v letu 1975 znašali 16 667 milijonov din. Izdatki so bili nekoliko manjši - 16 569 milijonov din. Ta razlika gre na račun poslovanja upravnih organov, za katere ni nujno, da z zaključnim računom razporedijo celotne dohodke tekočega leta, pač pa jih lahko prenašajo v naslednje leto kot prenesena sredstva. Razen tega so sredstva pri upravnih organih prikazana previsoko zaradi prejetih in danih transferov ter že omenjenih prenesenih sredstev. Zaradi tega bomo tu obravnavali le dohodke in izdatke kulturno socialne dejavnosti ter družbenih služb brez organov uprave. Te dejavnosti namreč v glavnem pokrivajo področje skupne porabe, pri analizi poslovanja organov uprave pa je vsekakor pomembnejša analiza splošne porabe (proračunov oziroma razporeditve proračunskih dohodkov).

Tako so se dohodki in izdatki kulturno socialne dejavnosti in družbenih služb glede na leto 1974 povečali za 30% in sicer od 9 521 milijonov na 12 400 milijonov din. To je manj kot v letu 1974, ko je znašalo povečanje 35% in več kot v letu 1973, ko je to povečanje znašalo 25%. Glede na svoje poreklo in namen bi se ta sredstva morala gibati vsklajeno z narodnim dohodkom, iz podatkov pa je razvidno, da so se sredstva, prerazdeljena in potrošena v družbenih službah in kulturno socialni dejavnosti vseskozi razen v letih 1966, 1969 in 1971 povečevala hitreje od narodnega dohodka. To pomeni, da se je spreminjal tudi delež teh sredstev v narodnem dohodku, vendar so spremembe zelo majhne.

Delež dohodkov in izdatkov kulturno-socialne dejavnosti in družbenih služb v narodnem dohodku (v %)

	skupaj	šolstvo	zdravstvo	socialno varstvo
1965	15,2	4,1	5,0	1,5
1966	14,7	3,8	5,2	1,3
1967	15,4	4,3	5,0	1,4
1968	16,1	4,4	5,3	1,5
1969	15,9	4,5	4,6	1,5
1970	16,6	4,6	4,6	1,6
1971	14,9	4,5	3,8	1,5
1972	15,3	4,5	4,0	1,5
1973	15,7	4,5	4,4	1,5
1974	16,2	4,6	4,8	1,6
1975	16,4	4,7	4,9	1,6

Skupni delež kaže počasno tendenco rasti, prav tako delež šolstva in socialnega varstva, delež zdravstva pa kaže do leta 1971 rahlo tendenco padanja, nato pa spet raste.

Pri primerjavah sredstev negospodarskih dejavnosti z narodnim dohodkom moramo upoštevati, da se le te financirajo iz dveh virov - iz dohodkov, ki jih dobijo za opravljene storitve in v manjši meri tudi proizvode in iz sredstev od samoupravnih interesnih skupnosti (ali tudi skladov), vse ostale oblike dohodkov imajo nepomemben delež. Tako so obsegali dohodki na osnovi storitev v letu 1975 44%, od samoupravnih interesnih skupnosti pa 53% vseh dohodkov. Delež sredstev od samoupravnih interesnih skupnosti (ali skladov) v narodnem dohodku se vseskozi povečuje in sicer od 7,7% v letu 1971 na 8,6% v letu 1975, od tega v šolstvu beležimo porast od 3,4% na 3,7%, v zdravstvu od 2,9% na 3,3%, pri socialnem varstvu pa od 0,5% na 0,8%.

S formiranjem samoupravnih interesnih skupnosti so se pojavili tudi določeni družbeni stroški, ki pa smo jih šele v letu 1975 zajeli skoraj v celoti (glej pojasnila). Njihovi dohodki so znašali 306 milijonov din ali slaba 2,5% sredstev kulturno socialne dejavnosti in družbenih služb ali 0,4% narodnega dohodka.

Glede na panoge so se dohodki v primerjavi z lanskim letom različno povečali. Spremembe se gibljejo od 16% v znanstveni dejavnosti do 51% pri umetniški in zabavni dejavnosti. Pri tem moramo opo-

zoriti na to, da smo v letu 1974 pri teh dveh dejavnostih zabeležili ravno nasprotno tendence. Pri drugih dejavnostih so povečanja precej enakomernejša in sicer znašajo 33% v zdravstvu, 30% v šolstvu, kulturno prosvetni dejavnosti in socialnem varstvu ter 28% v družbenih službah (finance in zavarovanje, gospodarske zbornice in zavodi za socialno zavarovanje). Vse to pomeni, da ni bilo večjih strukturnih premikov med panogami.

Struktura izdatkov se po letih spreminja, vendar te spremembe niso velike. Najbolj značilno je zmanjševanje deleža prispevkov na osebne dohodke, isto tendenco pa kaže tudi delež sredstev, ki so bila izločena za lastne sklade - predvsem od leta 1972 naprej. Osebni dohodki so se vseskozi relativno zmanjševali (razen v letu 1975), materialni stroški se povečujejo, delež amortizacije ostaja na isti ravni.



1. STANJE IN POSLOVANJE ORGANIZACIJ ZDRUŽENEGA DELA NEGOSPODARSKIH DEJAVNOSTI V
SR SLOVENIJI 1970 - 1975

1-1. Število enot in osnovna sredstva organizacij združenega dela negospodarskih dejavnosti

		Število poročeval- skih enot	Osnovna sredstva in sredstva skupne porabe						sredstva skupne porabe
			skupaj	osnovna sredstva			sredstva skupne porabe		
				zgradbe	oprema	drugo			
			tisoč din.						
SKUPAJ	1970	1 616	4274 190	2832 232	1306 380	40 020	95 558		
	1971	1 650	4835 732	3159 049	1522 819	59 554	94 310		
	1972	1 659	5854 112	3811 084	1846 980	88 293	107 755		
	1973	1 653	6866 843	4394 431	2242 365	119 407	110 640		
	1974	1 651	8038 715	4903 616	2796 496	162 802	175 801		
	1975	1 829	20109 927	14652 961	4785 199	423 368	248 399		
Šole	1970	727	1574 264	1204 075	325 881	13 180	4 128		
	1971	727	1786 867	1365 033	394 362	21 602	5 870		
	1972	714	2062 889	1550 593	470 432	29 002	12 862		
	1973	708	2294 068	1691 634	549 675	42 131	10 628		
	1974	711	2741 030	1973 222	679 416	64 918	23 474		
	1975	734	7199 989	5771 343	1255 089	158 390	15 167		
Znanstvena dejavnost	1970	56	386 313	170 342	189 977	2 928	23 066		
	1971	54	393 053	152 385	221 277	6 127	13 264		
	1972	51	400 990	151 919	228 332	9 667	11 072		
	1973	56	485 754	192 337	262 608	12 635	18 174		
	1974	58	601 264	198 857	370 816	13 488	18 103		
	1975	65	1164 911	594 963	507 272	33 559	29 117		
Kulturno-prosvetna dejavnost	1970	158	117 306	71 596	43 989	1 398	323		
	1971	182	124 682	72 174	39 153	11 887	1 468		
	1972	185	149 889	84 445	42 401	22 215	828		
	1973	182	169 252	91 216	47 323	29 652	1 061		
	1974	186	183 699	88 340	56 297	37 351	1 711		
	1975	188	365 897	235 651	89 253	40 259	734		
Umetniška in za- bavna dejavnost	1970	51	191 361	77 343	102 806	713	10 499		
	1971	53	236 369	94 569	131 239	567	9 994		
	1972	52	277 158	105 557	163 321	821	7 459		
	1973	47	303 454	118 533	178 610	813	5 498		
	1974	47	343 662	126 035	211 117	1 134	5 376		
	1975	64	732 407	415 564	306 463	1 647	8 733		
Zdravstvena dejav- nost (brez le- karn)	1970	119	972 593	666 579	270 036	11 765	24 213		
	1971	109	854 914	576 408	246 371	7 146	24 989		
	1972	122	1073 100	716 456	309 728	7 830	39 086		
	1973	126	1371 716	907 635	428 140	10 934	25 007		
	1974	125	1630 089	986 013	579 712	13 485	50 879		
	1975	213	4531 345	3145 076	1187 176	101 731	97 362		

1-1. Število enot in osnovna sredstva organizacij združenega dela negospodarskih dejavnosti (nadaljevanje)

		Število poročevalskih enot	Osnovna sredstva in sredstva skupne porabe				
			skupaj	osnovna sredstva			sredstva skupne porabe
				zgradbe	oprema	drugo	
			tisoč din				
Socialno varstvo	1970	234	353 068	259 233	87 730	4 414	1 691
	1971	230	402 127	294 783	100 885	4 786	1 673
	1972	235	521 111	389 652	124 740	5 303	1 416
	1973	234	682 838	511 498	158 312	8 491	4 537
	1974	230	881 047	660 244	203 210	12 835	4 758
	1975	255	2391 498	1991 533	350 595	37 002	12 368
Dejavnost gospodarskih zbornic	1970	2	10 697	7 251	3 435	-	11
	1971	2	22 236	16 862	5 357	-	17
	1972	2	20 289	13 743	6 546	-	-
	1973	3	24 087	16 911	7 155	-	21
	1974	3	25 225	17 770	7 442	-	13
	1975	3	48 610	33 847	14 729	-	34
Finance in zavarovanje	1970	57	299 368	186 099	104 489	1 758	7 022
	1971	53	488 309	308 651	164 169	4 261	11 228
	1972	55	734 143	480 420	229 301	9 008	15 414
	1973	54	924 063	538 864	350 260	8 494	26 445
	1974	55	863 738	506 844	309 928	10 132	36 834
	1975	56	1878 226	1262 099	554 680	20 381	41 066
Dejavnost zavodov za socialno zavarovanje	1970	10	56 815	34 864	18 676	67	3 208
	1971	11	64 264	36 747	24 170	67	3 280
	1972	11	67 584	36 818	28 960	67	1 739
	1973	11	73 445	38 656	33 172	68	1 549
	1974	11	77 357	39 056	36 591	81	1 629
	1975	11	204 626	142 144	59 650	223	2 609
Dejavnost organov uprave	1970	222	339 405	154 850	159 361	3 797	21 397
	1971	229	462 912	241 438	195 836	3 111	22 527
	1972	232	546 959	281 481	243 219	4 380	17 879
	1973	232	538 176	287 147	227 110	6 189	17 730
	1974	225	691 604	307 235	341 967	9 378	33 024
	1975	240	1592 418	1060 741	460 292	30 176	41 209

1-2. Dohodki organizacij združenega dela negospodarskih dejavnosti

tisoč din

		Skupaj	Na osnovi storitev	Od samoupravnih interesnih skupnosti in skladov	Iz proračuna in dopolnilnih sredstev	Drugi dohodki in prenesena sredstva
SKUPAJ	1970	5 511 932	1 863 945	1 882 636	1 656 739	108 612
	1971	6 434 706	2 004 984	2 323 061	1 945 538	161 123
	1972	8 306 660	2 471 243	2 913 122	2 710 792	211 503
	1973	9 783 350	3 149 257	3 627 469	2 761 439	245 185
	1974	12 910 055	4 270 184	4 972 363	3 221 957	445 551
	1975	16 666 980	5 522 742	6 547 058	4 071 404	525 776
Šole	1970	1 078 746	221 562	831 472	4 430	12 252
	1971	1 349 395	288 321	1 029 388	3 678	16 335
	1972	1 632 231	336 656	1 251 945	15 004	28 625
	1973	2 007 293	434 216	1 479 807	53 060	40 210
	1974	2 716 767	535 415	2 131 481	2 567	47 304
	1975	3 535 084	683 239	2 773 124	2 713	76 008
Znanstvena dejavnost	1970	414 086	298 570	102 190	6 608	6 718
	1971	448 797	329 254	99 023	8 232	12 288
	1972	501 181	365 179	115 190	11 588	9 224
	1973	631 612	428 257	169 223	9 833	24 299
	1974	898 187	673 793	178 488	25 259	20 647
	1975	1 045 252	727 776	280 968	25 517	10 991
Kulturno-prosvetna dejavnost	1970	79 422	34 247	27 561	16 350	1 264
	1971	108 255	45 759	46 296	14 525	1 675
	1972	147 075	69 594	52 108	22 525	2 848
	1973	176 840	86 747	68 841	18 118	3 134
	1974	238 344	120 785	107 939	5 333	4 287
	1975	310 483	148 132	146 158	5 941	10 252
Umetniška in zabavna dejavnost	1970	243 305	189 286	9 357	24 333	20 329
	1971	288 325	222 629	27 230	14 731	23 735
	1972	318 011	244 194	24 920	24 314	24 583
	1973	397 763	315 295	32 730	25 205	24 533
	1974	491 455	386 125	74 401	570	30 359
	1975	740 908	606 453	90 734	37 308	6 413
Zdravstvena dejavnost (brez lekarn)	1970	1 076 343	329 220	718 977	3 532	24 614
	1971	1 141 119	228 788	880 390	10	31 931
	1972	1 470 977	269 658	1 161 164	964	39 191
	1973	1 976 524	380 033	1 526 980	653	68 858
	1974	2 810 600	697 401	1 946 918	-	166 281
	1975	3 727 141	1 084 354	2 469 371	133	173 283

1-2. Dohodki organizacij združenega dela negospodarskih dejavnosti (nadaljevanje)

tisoč din

		Skupaj	Na osnovi storitev	Od samoupravnih interesnih skupnosti in skladov	Iz proračuna in dopolnilnih sredstev	Drugi dohodki in prenesena sredstva
Socialno varstvo	1970	382 352	249 352	120 023	6 149	6 828
	1971	462 977	264 719	159 558	4 830	33 870
	1972	531 906	310 652	202 224	5 075	13 955
	1973	657 858	413 781	215 748	15 160	13 169
	1974	959 349	571 747	367 103	2 642	17 857
	1975	1 245 100	642 496	576 172	551	25 881
Dejavnost gospodarskih zbornic	1970	19 022	18 876	-	-	146
	1971	23 295	23 143	-	-	152
	1972	32 320	23 343	-	800	8 177
	1973	37 844	32 383	-	960	4 501
	1974	37 164	25 880	-	-	11 284
	1975	54 863	44 382	-	-	10 481
Finance in zavarovanje	1970	499 836	493 270	2 226	-	4 340
	1971	580 854	568 139	5 522	-	7 193
	1972	841 712	821 510	5 251	-	14 951
	1973	1 041 959	1 015 778	11 207	-	14 974
	1974	1 217 673	1 178 197	16 717	-	22 759
	1975	1 547 897	1 506 204	21 561	-	20 132
Dejavnost zavodov za socialno zavarovanje	1970	56 937	94	54 388	35	2 420
	1971	70 683	77	67 863	32	2 711
	1972	97 215	-	93 484	31	3 700
	1973	114 625	-	110 646	33	3 946
	1974	151 651	-	147 503	25	4 123
	1975	193 685	-	188 369	8	5 308
Dejavnost organov uprave	1970	1 661 883	29 468	12 241	1 590 473	29 701
	1971	1 961 006	34 155	3 579	1 892 039	31 233
	1972	2 734 032	30 457	6 835	2 630 491	66 249
	1973	2 741 032	42 767	12 287	2 638 417	47 561
	1974	3 388 865	80 841	1 813	3 185 561	120 650
	1975	4 266 567	79 706	601	4 040 343	145 917

1-3. Izdatki organizacij združenega dela negospodarskih dejavnosti

tisoč din

		Skupaj	Čisti osebni dohodki	Prispevki na osebne dohodke	Materialni stroški	Amortizacija	Sredstva, izločena za lastne sklade	Drugi izdatki
SKUPAJ	1970	5433 863	1641 587	793 025	1320 585	170 557	471 927	1036 182
	1971	6346 094	2013 155	927 913	1459 783	190 961	515 475	1238 762
	1972	8238 634	2411 310	1101 153	1811 716	257 980	746 594	1909 881
	1973	9682 463	2955 330	1413 768	2306 885	336 227	797 599	1872 654
	1974	12808 271	3994 256	1802 206	3321 156	462 184	921 890	2306 579
	1975	16568 761	5393 303	2313 846	4353 877	556 020	1164 868	2786 847
	Šole	1970	1079 100	88 923	234 902	219 732	41 350	72 664
1971		1349 356	610 259	279 632	282 591	52 764	100 755	23 355
1972		1632 304	712 295	322 589	353 570	63 025	145 462	35 363
1973		2007 373	857 640	403 056	461 290	83 331	110 845	91 211
1974		2716 767	1147 461	516 014	610 628	110 228	181 687	150 749
1975		3535 084	1542 865	644 004	829 820	132 352	193 731	192 312
Znanstvena dejavnost		1970	414 164	110 761	52 105	174 858	24 460	42 881
	1971	448 867	130 987	58 252	173 802	27 440	49 404	8 982
	1972	501 181	152 152	65 151	183 826	30 405	57 248	12 399
	1973	632 321	182 774	84 779	227 184	34 855	66 010	36 719
	1974	898 187	244 587	101 700	367 408	54 332	72 285	57 875
	1975	1045 252	295 011	123 026	412 860	66 222	87 890	60 243
	Kulturno-prosvetna dejavnost	1970	79 394	26 733	12 284	30 070	2 691	6 461
1971		108 267	35 136	15 467	40 323	3 326	10 435	3 580
1972		147 130	44 455	19 968	59 012	4 305	16 179	3 211
1973		176 969	54 058	24 209	68 194	5 593	17 215	7 700
1974		238 344	73 208	30 952	83 443	7 165	22 573	21 003
1975		310 483	97 319	39 710	113 512	8 554	26 705	24 683
Umetniška in zabavna dejavnost		1970	243 307	61 958	27 912	77 530	12 306	54 778
	1971	288 518	79 399	33 619	96 112	13 919	56 629	8 840
	1972	318 041	90 396	39 276	116 862	17 974	42 414	11 219
	1973	397 763	104 786	47 149	144 038	20 057	62 598	19 135
	1974	491 455	133 257	58 319	184 720	30 026	44 756	40 377
	1975	740 908	201 126	81 906	238 184	35 243	141 295	43 154
	Zdravstvena dejavnost (brez lekarn)	1970	1076 950	378 995	176 820	350 451	59 702	90 147
1971		1141 122	446 448	199 280	344 021	47 581	87 740	16 052
1972		1470 995	536 238	237 936	445 287	66 518	157 484	27 532
1973		1976 933	699 291	320 008	622 229	90 833	143 491	101 081
1974		2810 600	932 782	406 921	985 637	139 820	202 606	142 834
1975		3727 141	1259 248	523 376	1438 158	158 336	157 602	190 421

1-3. Izdatki organizacij združenega dela negospodarskih dejavnosti (nadaljevanje)

tisoč din

		Skupaj	Čisti osebni dohodki	Prispevki na osebne dohodke	Materialni stroški	Amortizacija	Sredstva, izločena za lastne sklade	Drugi izdatki
Socialno varstvo	1970	363 655	122 098	52 655	144 793	12 358	28 397	13 354
	1971	424 932	133 207	60 083	160 907	14 426	37 631	18 678
	1972	531 960	162 608	73 107	200 771	18 431	54 388	22 655
	1973	657 933	205 501	97 788	254 984	25 340	46 490	27 830
	1974	959 349	291 679	126 802	378 372	38 698	72 480	51 318
	1975	1245 100	404 693	169 276	468 177	48 172	93 620	61 162
Dejavnost gospodarskih zbornic	1970	19 021	3 943	1 812	7 183	374	5 482	227
	1971	23 302	4 680	2 026	8 199	479	7 387	531
	1972	32 320	5 332	2 202	9 877	815	13 430	664
	1973	37 844	6 420	2 531	13 720	973	13 196	1 004
	1974	37 164	8 046	3 527	14 324	1 102	8 645	1 520
	1975	54 863	12 488	5 239	17 544	1 227	16 670	1 695
Finance in zavarovanje	1970	499 835	140 148	64 860	68 586	14 004	145 636	66 601
	1971	581 017	175 361	76 390	90 171	26 796	122 124	90 175
	1972	841 712	227 797	98 049	130 670	51 118	207 594	126 484
	1973	1041 959	294 268	127 107	168 016	68 262	292 235	92 071
	1974	1217 673	344 328	146 854	224 307	72 948	249 220	180 016
	1975	1547 897	490 981	202 327	356 241	97 034	231 723	169 591
Dejavnost zavodov za socialno zavarovanje	1970	56 937	18 984	13 149	6 856	2 437	4 071	1 440
	1971	70 682	35 210	15 571	8 681	2 667	6 707	1 846
	1972	97 215	42 360	18 574	15 670	3 522	15 052	2 037
	1973	114 625	48 057	22 229	23 050	4 139	10 973	6 177
	1974	151 651	64 810	27 672	31 127	5 013	13 731	9 298
	1975	193 685	88 487	35 840	35 713	5 458	16 998	11 189
Dejavnost organov uprave	1970	1601 500	289 044	156 526	240 526	875	21 410	893 119
	1971	1909 986	362 468	187 593	254 976	1 563	36 663	1066 723
	1972	2665 776	437 677	224 301	296 171	1 967	37 343	1668 317
	1973	2638 743	502 535	284 912	324 180	2 844	34 546	1489 726
	1974	3287 081	754 098	383 445	441 190	2 852	53 907	1651 589
	1975	4168 348	1001 085	489 142	443 668	3 422	198 634	2032 397

1-4. Struktura dohodkov organizacij združenega dela negospodarskih dejavnosti

%

		Skupaj	Na osnovi storitev	Od samoupravnih interesnih skupnosti in skladov	Iz proračuna in dopolnilnih sredstev	Drugi dohodki in prenesena sredstva
SKUPAJ	1970	100	33,8	34,1	30,1	2,0
	1971	100	31,2	36,1	30,2	2,5
	1972	100	29,8	35,1	32,6	2,5
	1973	100	32,2	37,1	28,2	2,5
	1974	100	33,1	38,5	25,0	3,4
	1975	100	33,1	39,3	24,4	3,2
Šole	1970	100	20,5	77,9	0,4	1,2
	1971	100	21,5	77,0	0,3	1,2
	1972	100	20,8	76,6	0,9	1,7
	1973	100	21,8	73,6	2,6	2,0
	1974	100	19,9	78,3	0,1	1,7
	1975	100	19,3	78,4	0,1	2,2
Znanstvena dejavnost	1970	100	72,1	24,7	1,6	1,6
	1971	100	73,4	22,1	1,8	2,7
	1972	100	72,9	23,0	2,3	1,8
	1973	100	67,8	26,8	1,6	3,8
	1974	100	75,0	19,9	2,8	2,3
	1975	100	69,6	26,9	2,4	1,1
Kulturno-prosvetna dejavnost	1970	100	43,1	34,7	20,6	1,6
	1971	100	42,3	42,8	13,4	1,5
	1972	100	47,3	35,5	15,3	1,9
	1973	100	49,0	39,0	10,2	1,8
	1974	100	50,7	45,3	2,2	1,8
	1975	100	47,7	47,1	1,9	3,3
Umetniška in zabavna dejavnost	1970	100	77,8	3,8	10,0	8,4
	1971	100	77,2	9,5	5,1	8,2
	1972	100	76,8	7,9	7,6	7,7
	1973	100	79,3	8,3	6,3	6,1
	1974	100	78,5	15,2	0,1	6,2
	1975	100	81,9	12,2	5,0	0,9
Zdravstvena dejavnost (brez lekarn)	1970	100	30,6	66,8	0,3	2,3
	1971	100	20,0	77,2	0,0	2,8
	1972	100	18,3	78,9	0,1	2,7
	1973	100	19,2	77,3	0,0	3,5
	1974	100	24,8	69,3	-	5,9
	1975	100	29,1	66,3	0,0	4,6

1-4. Struktura dohodkov organizacij združenega dela negospodarskih dejavnosti (nadaljevanje)

%

		Skupaj	Na osnovi storitev	Od samoupravnih interesnih skupnosti in skladov	Iz proračuna in dopolnilnih sredstev	Drugi dohodki in prenesena sredstva
Socialno varstvo	1970	100	65,2	32,3	1,6	1,9
	1971	100	57,2	34,5	1,0	7,3
	1972	100	58,4	38,0	1,0	2,6
	1973	100	63,0	32,7	2,3	2,0
	1974	100	59,6	38,2	0,3	1,9
	1975	100	51,6	46,3	0,0	2,1
Dejavnost gospodarskih zbornic	1970	100	99,2	-	-	0,8
	1971	100	99,3	-	-	0,7
	1972	100	72,2	-	2,5	25,3
	1973	100	85,6	-	2,6	11,8
	1974	100	69,6	-	-	30,4
	1975	100	80,9	-	-	19,1
Finance in zavarovanje	1970	100	98,7	0,4	-	0,9
	1971	100	97,8	1,0	-	1,2
	1972	100	97,6	0,6	-	1,8
	1973	100	97,5	1,1	-	1,4
	1974	100	96,8	1,4	-	1,8
	1975	100	97,3	1,4	-	1,3
Dejavnost zavodov za socialno zavarovanje	1970	100	0,2	95,6	0,0	4,2
	1971	100	0,1	96,1	0,0	3,8
	1972	100	-	96,2	0,0	3,8
	1973	100	-	96,6	0,0	3,4
	1974	100	-	97,3	0,0	2,7
	1975	100	-	97,2	0,0	2,8
Dejavnost organov uprave	1970	100	1,8	0,7	95,7	1,8
	1971	100	1,7	0,2	96,5	1,6
	1972	100	1,2	0,2	96,2	2,4
	1973	100	1,6	0,4	96,3	1,7
	1974	100	2,4	0,0	94,0	3,6
	1975	100	1,9	0,0	93,9	3,4

1-5. Struktura izdatkov organizacij združenega dela negospodarskih dejavnosti

		%						
		Skupaj	Čisti osebni dohodki	Prispevki na osebne dohodke	Materialni stroški	Amortizacija	Sredstva, izločena za lastne sklade	Drugi izdatki
SKUPAJ	1970	100	30,2	14,6	24,3	3,1	8,7	19,1
	1971	100	31,8	14,6	23,0	3,0	8,1	19,5
	1972	100	29,2	13,4	22,0	3,1	9,1	23,2
	1973	100	30,5	14,6	23,8	2,5	8,2	19,4
	1974	100	31,2	14,1	25,9	3,6	7,2	18,0
	1975	100	32,5	14,0	26,3	3,4	7,0	16,8
	Šole	1970	100	45,3	21,8	20,4	2,8	6,7
1971		100	45,3	20,8	20,9	3,9	7,4	1,7
1972		100	43,7	19,8	21,6	3,9	8,8	2,2
1973		100	42,8	20,1	22,9	4,2	5,4	4,6
1974		100	42,3	19,0	22,5	4,1	6,6	5,5
1975		100	43,7	18,2	23,5	3,7	5,5	5,4
Znanstvena dejavnost		1970	100	26,7	12,6	42,2	5,9	10,4
	1971	100	29,2	13,0	38,7	6,1	11,0	2,0
	1972	100	30,3	13,0	36,7	6,1	11,4	2,5
	1973	100	28,9	13,4	35,9	5,6	10,4	5,8
	1974	100	27,2	11,3	41,1	6,0	8,0	6,4
	1975	100	28,2	11,8	39,5	6,3	8,4	5,8
	Kulturno-prosvetna dejavnost	1970	100	33,7	15,5	37,9	3,4	8,1
1971		100	32,5	14,3	37,2	3,1	9,6	3,3
1972		100	30,2	13,6	40,1	2,9	11,0	2,2
1973		100	30,5	13,7	38,5	3,2	9,7	4,4
1974		100	30,7	13,0	35,0	3,0	9,5	8,8
1975		100	31,3	12,8	36,6	2,8	8,6	7,9
Umetniška in zabavna dejavnost		1970	100	25,5	11,5	31,9	5,0	22,5
	1971	100	27,5	11,7	33,3	4,8	19,6	3,1
	1972	100	28,4	12,4	36,8	5,6	13,3	3,5
	1973	100	26,3	11,9	36,2	5,0	15,8	4,8
	1974	100	27,1	11,9	37,6	6,1	9,1	8,2
	1975	100	27,1	11,1	32,1	4,8	19,1	5,8
	Zdravstvena dejavnost (brez lekarn)	1970	100	35,2	16,4	32,6	5,5	8,4
1971		100	39,1	17,5	30,1	4,2	7,7	1,4
1972		100	36,4	16,2	30,3	4,5	10,7	1,9
1973		100	35,4	16,2	31,5	4,6	7,2	5,1
1974		100	33,2	14,5	35,0	5,0	7,2	5,1
1975		100	33,9	14,0	38,6	4,2	4,2	5,1

1-5. Struktura izdatkov organizacij združenega dela negospodarskih dejavnosti (nadaljevanje)

		%						
		Skupaj	Čisti osebni dohodki	Prispevki na osebne dohodke	Materialni stroški	Amortizacija	Sredstva, izločena za lastne sklade	Drugi izdatki
Socialno varstvo	1970	100	30,8	14,5	39,8	3,4	7,8	3,7
	1971	100	31,3	14,1	37,9	3,4	8,9	4,4
	1972	100	30,6	13,7	37,7	3,5	10,2	4,3
	1973	100	31,2	14,9	38,7	3,9	7,1	4,2
	1974	100	30,4	13,2	39,5	4,0	7,6	5,3
	1975	100	32,5	13,6	37,6	3,9	7,5	4,9
Dejavnost gospodarskih zbornic	1970	100	20,7	9,5	37,8	2,0	28,8	1,2
	1971	100	20,1	8,7	35,2	2,0	31,7	2,3
	1972	100	14,5	6,8	30,6	2,5	41,6	2,0
	1973	100	17,0	6,7	36,3	2,5	34,9	2,6
	1974	100	21,6	9,5	38,6	3,0	23,2	4,1
	1975	100	22,7	9,5	32,1	2,2	30,4	3,1
Finance in zavarovanje	1970	100	28,0	13,0	13,7	2,8	29,2	13,3
	1971	100	30,2	13,2	15,5	4,6	21,0	15,5
	1972	100	27,1	11,6	15,5	6,1	24,7	15,0
	1973	100	28,2	12,2	16,1	6,6	28,1	8,8
	1974	100	28,3	12,1	18,3	6,0	20,5	14,8
	1975	100	31,7	13,0	23,0	6,3	15,0	11,0
Dejavnost zavodov za socialno zavarovanje	1970	100	50,9	23,1	12,0	4,3	7,2	2,5
	1971	100	49,8	22,0	12,3	3,8	9,5	2,6
	1972	100	43,6	19,1	16,1	3,6	15,5	2,1
	1973	100	41,9	19,4	20,1	3,6	9,6	5,4
	1974	100	42,7	18,2	20,6	3,3	9,1	6,1
	1975	100	45,7	18,5	18,4	2,8	8,8	5,8
Dejavnost organov uprave	1970	100	18,0	9,8	15,0	0,1	1,3	55,8
	1971	100	29,0	9,8	13,4	0,1	1,9	55,8
	1972	100	16,4	8,4	11,1	0,1	1,4	62,6
	1973	100	19,0	10,8	12,3	0,1	1,3	56,5
	1974	100	22,9	11,7	13,4	0,1	1,6	50,3
	1975	100	24,0	11,7	10,6	0,1	4,8	48,8

II. STANJE IN POSLOVANJE ORGANIZACIJ ZDRUŽENEGA DELA NEGOSPODARSKIH DEJAVNOSTI V
1975

II-1. Število enot in osnovna sredstva organizacij združenega dela negospodarskih
dejavnosti v 1975

	Število poročeval- skih enot	Osnovna sredstva in sredstva skupne porabe					sredstva skupne porabe
		skupaj	osnovna sredstva			tisoč din	
			zgradbe	oprema	drugo		
SKUPAJ	1 829	20 109 927	14 652 961	4 785 199	423 368	248 399	
ŠOLE	734	7 199 989	5 771 343	1 255 089	158 390	15 167	
Osnovne šole	430	4 379 173	3 829 962	460 956	82 879	5 376	
Šole za kvalificirane delavce	30	422 205	260 225	151 321	8 777	1 882	
Vajenske šole	21	301 942	181 194	112 678	6 424	1 646	
Šole s praktičnim poukom	9	120 263	79 031	38 643	2 353	236	
Tehniške in druge strokov- ne šole	41	431 469	328 838	83 292	17 633	1 706	
Tehniške šole	13	260 199	206 215	50 303	3 232	449	
Kmetijske, gozdarske in veterinarske šole	6	77 164	53 542	9 919	13 668	35	
Prometne šole	3	5 909	834	4 723	117	235	
Ekonomске šole	9	52 214	43 402	7 870	382	560	
Medicinske šole	10	35 983	24 845	10 477	234	427	
Učiteljišča, umetniške in podobne šole	6	62 235	51 377	10 756	102	-	
Šole za vzgojitelje	3	32 566	27 078	5 386	102	-	
Umetniške šole	3	29 669	24 299	5 370	-	-	
Gimnazije	29	237 042	192 518	39 290	4 467	767	
Šolski centri	43	576 834	447 857	117 552	8 324	3 101	
Višje, visoke šole in fa- kultete	34	971 776	579 181	357 496	34 862	237	
Višje šole	10	107 352	87 621	19 095	605	31	
Visoke šole	4	169 133	123 992	40 611	4 324	206	
Fakultete	17	670 088	348 871	292 145	29 072	-	
Umetniške akademije	3	25 203	18 697	5 645	861	-	
Druge šole	54	80 414	56 181	23 536	227	470	
Posebne šole	8	36 799	30 347	6 042	97	313	
Šole za odrasle	1	257	-	257	-	-	
Šole za dopolnilno izobraževanje	42	41 488	25 834	15 398	99	157	
Druge šole	3	1 870	-	1 839	31	-	
Izobraževalne skupnosti	67	38 841	25 204	10 890	1 115	1 632	

II-1. Število enot in osnovna sredstva organizacij združenega dela negospodarskih dejavnosti v 1975 (nadaljevanje)

	Število poročevalskih enot	Osnovna sredstva in sredstva skupne porabe				
		skupaj	osnovna sredstva			sredstva skupne porabe
			zgradbe	oprema	drugo	
		tisoč din				
ZNANSTVENA DEJAVNOST	65	1 164 911	594 963	507 272	33 559	29 117
Akademije znanosti in umetnosti	1	46 117	26 970	16 249	2 094	804
Znanstveni zavodi na področju družbenih znanosti	13	45 534	24 000	17 420	654	3 460
Znanstveni zavodi na področju bioloških znanosti	7	265 858	146 221	102 848	6 924	9 865
Znanstveni zavodi na področju matematično - tehničnih znanosti	24	612 189	327 775	260 641	17 693	6 080
Inštituti in zavodi za pospeševanje gospodarskih in drugih dejavnosti	19	195 213	69 997	110 114	6 194	8 908
Interesne skupnosti s področja znanosti	1	-	-	-	-	-
KULTURNO-PROSVETNA DEJAVNOST	64	365 897	235 651	89 253	40 259	734
Muzeji, arhivi, zbirke in galerije	43	101 714	77 450	21 533	2 220	511
Muzeji, zbirke, galerije	33	78 572	60 463	16 136	1 911	62
Zoološki in botanični vrtovi	2	10 167	8 184	1 229	305	449
Arhivi	8	12 975	8 803	4 168	4	-
Zavodi za varstvo kulturnih spomenikov	8	12 031	8 919	2 750	352	10
Delavske in ljudske univerze	44	53 303	26 636	25 726	789	152
Knjižnice in čitalnice	45	134 277	68 322	29 574	36 311	70
Druge kulturno-prosvetne ustanove	9	56 610	48 757	7 275	578	-
Kulturni domovi	4	43 012	37 703	5 117	192	-
Druge kulturno-prosvetne ustanove	5	13 598	11 054	2 158	386	-
Kulturne skupnosti	39	7 962	5 567	2 395	-	-
UMETNIŠKA IN ZABAVNA DEJAVNOST	64	732 407	415 564	306 463	1 647	8 733
Gledališča, filharmonija in ansambli	15	110 579	89 050	21 334	159	36
Gledališča	13	99 721	82 082	17 444	159	36
Filharmonija in simfonični orkestri	1	5 353	3 687	1 666	-	-
Ansambli ljudskih plesov	1	5 505	3 281	2 224	-	-
Kinematografi	28	123 862	87 378	34 755	1 382	347
Radio-difuzne in TV postaje	20	496 458	239 136	248 955	17	8 350
Druge umetniško-zabavne ustanove	1	1 508	-	1 419	89	-

II-1. Število enot in osnovna sredstva organizacij združenega dela negospodarskih dejavnosti v 1975 (nadaljevanje)

	Število poročevalskih enot	Osnovna sredstva in sredstva skupne porabe				
		skupaj	osnovna sredstva			sredstva skupne porabe
			zgradbe	oprema	drugo	
		tisoč din				
ZDRAVSTVENA DEJAVNOST (brez lekarn)	213	4 531 345	3 145 076	1 187 176	101 731	97 362
Ambulantno-poliklinični zavodi	118	894 706	561 446	302 638	12 901	17 721
Bolniški (stacionarni) zavodi	65	2 859 654	2 006 358	748 449	31 729	73 118
Higijenski in protiepidemijski zavodi	11	50 068	12 739	23 336	12 112	1 881
Zdravstveni zavodi in inštituti	4	36 891	21 721	13 147	66	1 957
Naravna zdravilišča in okrevališča	13	686 483	540 569	98 307	44 923	2 684
Skupnosti zdravstvenih zavodov	2	3 543	2 243	1 299	-	1
SOCIALNO VARSTVO	255	2 391 498	1 991 533	350 595	37 002	12 368
Ustanove za dnevno bivanje otrok	95	819 938	693 290	109 593	11 099	5 956
Domovi za invalidne in vzgojno zanemarjene otroke in mladino	18	217 631	182 551	31 116	2 901	1 063
Dijaški in študentski domovi	43	699 638	618 558	65 099	13 549	2 432
Ustanove za rehabilitacijo in rehabilitacijo	12	167 713	98 855	64 290	4 526	42
Ustanove za socialno varstvo odraslih	31	424 834	352 581	66 756	4 053	1 444
Druge ustanove za socialno varstvo	15	31 384	25 343	5 083	647	311
Skupnosti socialnega in otroškega varstva	41	30 360	20 355	8 658	227	1 120
DEJAVNOST GOSPODARSKIH ZBORNIC	3	48 610	33 847	14 729	-	34
FINANCE IN ZAVAROVANJE	56	1 878 226	1 262 099	554 680	20 381	41 066
Banke in hranilnice	25	1 344 647	909 177	394 701	13 166	27 603
Zavarovalnice	15	166 341	120 596	37 201	3 671	4 873
Loterija in stave	1	5 479	3 214	1 916	348	1
Družbeno knjigovodstvo	15	361 759	229 112	120 862	3 196	8 589

II-1. Število enot in osnovna sredstva organizacij združenega dela negospodarskih dejavnosti v 1975 (nadaljevanje)

	Število poročevalskih enot	Osnovna sredstva in sredstva skupne porabe				
		skupaj	osnovna sredstva			sredstva skupne porabe
			zgradbe	oprema	drugo	
		tisoč din				
DEJAVNOST ZAVODOV ZA SOCIALNO ZAVAROVANJE	11	204 626	142 144	59 650	223	2 609
DEJAVNOST ORGANOV UPRAVE	240	1 592 418	1 060 741	460 292	30 176	41 209
Organi uprave	137	1 396 815	903 965	424 414	27 325	41 111
Zvezni organi uprave	9	82 328	54 752	13 706	2 562	11 308
Republiški organi uprave	34	592 581	342 880	218 906	17 295	13 500
Občinski organi uprave	94	721 906	506 333	191 802	7 468	16 308
Pravosodje	103	195 603	156 776	35 878	2 851	98
Vrhovna sodišča	2	1 889	-	1 889	-	-
Okrožna sodišča	8	108 330	97 836	9 798	694	2
Občinska sodišča	42	78 237	58 940	17 044	2 157	96
Okrožna gospodarska sodišča	4	1 664	-	1 664	-	-
Javna tožilstva	27	3 385	-	3 385	-	-
Javna pravobranilstva	12	1 199	-	1 199	-	-
Sodišča združenega dela	8	899	-	899	-	-

II-2. Dohodki organizacij združenega dela negospodarskih dejavnosti v 1975

	tisoč din				
	Skupaj	Na osnovi storitev	Od samoupravnih skupnosti in skladov	Iz proračuna in dopolnilnih sredstev	Drugi dohodki in prenesena sredstva
SKUPAJ	16 666 980	5 522 742	6 547 058	4 071 404	525 776
ŠOLE	3 535 084	683 239	2 773 124	2 713	76 008
Osnovne šole	1 744 076	111 520	1 596 287	2 355	33 914
Šole za kvalificirane delavce	401 177	291 201	96 734	-	13 242
Vajenske šole	312 113	228 639	72 059	-	11 415
Šole s praktičnim poukom	89 064	62 562	24 675	-	1 827
Tehniške in druge strokovne šole	226 561	40 051	176 797	-	9 713
Tehniške šole	118 436	23 364	89 950	-	5 122
Kmetijske, gozdarske in veterinarske šole	22 166	7 798	12 759	-	1 609
Prometne šole	11 201	5 278	5 792	-	131
Ekonomске šole	35 692	2 534	31 676	-	1 482
Medicinske šole	39 066	1 077	36 620	-	1 369
Učiteljišča, umetniške in podobne šole	40 191	8 443	30 265	-	1 483
Šole za vzgojitelje	18 687	7 920	10 559	-	208
Umetniške šole	21 504	523	19 706	-	1 275
Gimnazije	119 577	2 906	114 638	-	2 033
Šolski centri	309 290	106 992	196 622	65	5 611
Višje, visoke šole in fakultete	554 136	104 179	444 115	162	5 680
Višje šole	61 058	8 667	51 189	162	1 040
Visoke šole	72 528	28 230	43 252	-	1 046
Fakultete	401 685	67 245	331 146	-	3 294
Umetniške akademije	18 865	37	18 528	-	300
Druge šole	89 053	16 389	69 122	20	3 522
Posebne šole	25 658	2 652	21 622	-	1 384
Šole za odrasle	3 092	3 089	-	-	3
Šole za dopolnilno izobraževanje	55 833	7 202	47 390	20	1 221
Druge šole	4 470	3 446	110	-	914
Izobraževalne skupnosti	51 023	1 558	48 544	111	810
ZNANSTVENA DEJAVNOST	1 045 252	727 776	280 968	10 991	25 517
Akademije znanosti in umetnosti	28 434	87	25 902	2 300	145
Znanstveni zavodi na področju družbenih znanosti	83 475	50 382	26 649	360	6 084
Znanstveni zavodi na področju bioloških znanosti	203 429	95 346	99 126	6 015	2 942
Znanstveni zavodi na področju matematično-tehničnih znanosti	506 882	379 268	118 505	-	9 109
Inštituti in zavodi za pospeševanje gospodarskih in drugih dejavnosti	218 716	202 693	6 586	2 316	7 121
Interesne skupnosti s področja znanosti	4 316	-	4 200	-	116

II-2. Dohodki organizacij združenega dela negospodarskih dejavnosti v 1975
(nadaljevanje)

tisoč din

	Skupaj	Na osnovi storitev	Od samoupravnih skupnosti in skladov	Iz proračuna in dopolnilnih sredstev	Drugi dohodki in prenesena sredstva
KULTURNO-PROSVETNA DEJAVNOST	310 483	148 132	146 158	10 252	5 941
Muzeji, arhivi, zbirke in galerije	59 848	12 442	40 204	6 346	856
Muzeji, zbirke, galerije	43 749	7 978	31 093	4 072	606
Zoološki in botanični vrtovi	6 761	4 310	2 245	-	206
Arhivi	9 338	154	6 866	2 274	44
Zavodi za varstvo kulturnih spomenikov	15 915	2 529	10 001	3 302	83
Delavske in ljudske univerze	121 982	99 833	19 481	324	2 344
Knjižnice in čitalnice	61 498	5 146	55 296	29	1 027
Druge kulturno-prosvetne ustanove	35 245	28 055	6 915	-	275
Kulturni domovi	13 826	8 476	5 270	-	80
Druge kulturno-prosvetne ustanove	21 419	19 579	1 645	-	195
Kulturne skupnosti	25 995	127	14 261	251	1 356
UMETNIŠKA IN ZABAVNA DEJAVNOST	740 908	606 453	90 734	6 413	37 308
Gledališča, filharmonija in ansambli	116 779	19 370	89 962	6 067	1 380
Gledališča	95 989	12 911	75 790	6 067	1 221
Filharmonija in simfonični orkestri	12 270	-	12 270	-	-
Ansambli ljudskih plesov	8 520	6 459	1 902	-	159
Kinematografi	69 086	67 333	271	7	1 475
Radio-difuzne in TV postaje	550 320	519 750	501	339	29 730
Druge umetniško-zabavne ustanove	4 723	-	-	-	4 723
ZDRAVSTVENA DEJAVNOST (brez lekarn)	3 727 141	1 084 354	2 469 371	133	173 283
Ambulantno-poliklinični zavodi	1 076 498	222 628	832 511	-	21 359
Bolniški (stacionarni) zavodi	2 264 448	581 052	1 537 329	-	146 067
Higijenski in protiepidemijski zavodi	95 150	50 530	43 801	133	686
Zdravstveni zavodi in inštituti	53 449	49 469	3 614	-	366
Naravna zdravilišča in okrevališča	232 264	175 380	52 116	-	4 768
Skupnosti zdravstvenih zavodov	5 332	5 295	-	-	37
SOCIALNO VARSTVO	1 245 100	642 496	576 172	551	25 881
Ustanove za dnevno bivanje otrok	382 334	151 052	226 523	59	4 700
Domovi za invalidne in vzgojno zanamarjene otroke in mladino	127 108	11 800	113 309	-	1 999
Dijaški in študentski domovi	187 015	125 062	56 636	18	5 299
Ustanove za rehabilitacijo in rehabilitacijo	278 832	244 636	30 439	107	3 650
Ustanove za socialno varstvo odraslih	176 531	89 081	77 770	5	9 675
Druge ustanove za socialno varstvo	41 305	20 188	20 343	362	412
Skupnosti socialnega in otroškega varstva	51 975	677	51 152	-	146

II-2. Dohodki organizacij združenega dela negospodarskih dejavnosti v 1975
(nadaljevanje)

tisoč din

	Skupaj	Na osnovi storitev	Od samoupravnih skupnosti in skladov	Iz proračuna in dopolnilnih sredstev	Drugi dohodki in prenesena sredstva
DEJAVNOST GOSPODARSKIH ZBORNIC	54 863	44 382	-	-	10 481
FINANCE IN ZAVAROVANJE	1 547 897	1 506 204	21 561	-	20 132
Banke in hranilnice	926 218	920 493	122	-	5 603
Zavarovalnice	239 248	233 550	-	-	5 698
Loterija in stave	88 942	88 700	-	-	242
Družbeno knjigovodstvo	293 489	263 461	21 439	-	8 589
DEJAVNOST ZAVODOV ZA SOCIALNO ZAVAROVANJE	193 685	-	188 369	8	5 308
DEJAVNOST ORGANOV UPRAVE	4 266 567	79 706	601	4 040 343	145 917
Organi uprave	4 056 290	78 686	601	3 839 543	137 460
Zvezni organi uprave	106 683	-	-	106 573	110
Republiški organi uprave	1 652 963	57 521	-	1 521 840	73 602
Občinski organi uprave	2 296 644	21 165	601	2 211 130	63 748
Pravosodje	210 277	1 020	-	200 799	8 458
Vrhovna sodišča	14 488	-	-	14 421	67
Okrožna sodišča	48 148	-	-	45 288	2 860
Občinska sodišča	98 380	960	-	93 468	3 952
Okrožna gospodarska sodišča	13 420	-	-	13 158	262
Javna tožilstva	25 075	-	-	24 170	905
Javna pravobranilstva	7 455	60	-	6 987	408
Sodišča združenega dela	3 311	-	-	3 307	4

II-3. Izdatki organizacij združenega dela negospodarskih dejavnosti v 1975

tisoč din

	Skupaj	Čisti osebni dohodki	Prispevki na osebne dohodke	Materialni stroški	Amortizacija	Sredstva, izločena za lastne sklade	Drugi izdatki
SKUPAJ	16568 761	5393 303	2313 846	4353 877	556 020	1164 868	2786 847
ŠOLE	3535 084	1542 865	644 004	829 820	132 352	193 731	192 312
Osnovne šole	1744 076	829 247	346 771	345 606	62 081	67 473	92 898
Šole za kvalificirane delavce	401 177	118 739	46 450	174 487	9 622	28 652	23 227
Vajenske šole	312 113	94 034	35 987	140 565	7 295	14 617	19 615
Šole s praktičnim poukom	89 064	24 705	10 463	33 922	2 327	14 035	3 612
Tehniške in druge strokovne šole	226 561	102 025	40 950	42 694	7 607	18 965	14 320
Tehniške šole	118 436	53 730	19 706	22 649	3 888	10 147	8 316
Kmetijske, gozdarske in veterinarske šole	22 166	7 994	3 434	6 303	1 266	2 003	1 166
Prometne šole	11 201	4 220	1 826	2 889	347	1 342	577
Ekonomske šole	35 692	17 971	8 490	4 371	1 170	1 794	1 896
Medicinske šole	39 066	18 110	7 494	6 482	936	3 679	2 365
Učiteljišča, umetniške in podobne šole	40 191	19 971	8 811	4 472	1 097	3 647	2 193
Šole za vzgojitelje	18 687	8 432	3 600	2 724	561	2 332	1 038
Umetniške šole	21 504	11 539	5 211	1 748	536	1 315	1 155
Gimnazije	119 577	59 722	26 110	16 215	3 749	6 859	6 922
Šolski centri	309 290	124 983	52 332	82 086	11 152	21 178	17 559
Višje, visoke šole in fakultete	554 136	224 701	93 717	138 329	33 333	35 969	28 087
Višje šole	61 058	27 786	11 368	11 204	1 939	4 622	4 139
Visoke šole	72 528	27 119	11 713	22 607	3 536	4 064	3 489
Fakultete	401 685	160 951	66 686	101 729	27 391	25 734	19 194
Umetniške akademije	18 865	8 845	3 950	2 789	467	1 549	1 265
Druge šole	89 053	41 446	18 879	14 388	2 206	7 317	4 817
Posebne šole	25 658	10 937	4 863	5 781	836	1 645	1 596
Šole za odrasle	3 092	839	331	1 358	17	517	30
Šole za dopolnilno izobraževanje	55 833	28 032	12 980	5 940	1 217	4 698	2 966
Druge šole	4 470	1 638	705	1 309	136	457	225
Izobraževalne skupnosti	51 023	22 031	9 984	11 543	1 505	3 671	2 289

II-3. Izdatki organizacij združenega dela negospodarskih dejavnosti v 1975
(nadaljevanje)

tisoč din

	Skupaj	Čisti osebni dohodki	Prispevki na osebne dohodke	Materialni stroški	Amortizacija	Sredstva izločena za lastne sklade	Drugi izdatki
ZNANSTVENA DEJAVNOST	1 045 252	295 011	123 026	412 860	66 222	87 890	60 243
Akademije znanosti in umetnosti	28 434	9 811	3 772	12 664	716	1 045	426
Znanstveni zavodi na področju družbenih znanosti	83 475	27 753	11 653	30 382	1 877	6 634	5 176
Znanstveni zavodi na področju bioloških znanosti	203 429	66 186	28 733	76 872	10 825	9 866	10 947
Znanstveni zavodi na področju matematično-tehničnih znanosti	506 882	133 773	55 349	196 415	40 450	51 003	29 892
Inštituti in zavodi za pospeševanje gospodarskih in drugih dejavnosti	218 716	56 213	22 974	95 757	12 351	17 821	13 600
Interesne skupnosti s področja znanosti	4 316	1 275	545	770	3	1 521	202
KULTURNO-PROSVETNA DEJAVNOST	310 483	97 319	39 710	113 512	8 554	26 705	24 683
Muzeji, arhivi, zbirke in galerije	59 848	23 985	9 375	17 083	2 588	4 292	2 525
Muzeji, zbirke, galerije	43 749	17 059	7 098	13 791	1 754	2 174	1 873
Zoološki in botanični vrtovi	6 761	2 726	612	1 246	394	1 575	208
Arhivi	9 338	4 200	1 665	2 046	440	543	444
Zavodi za varstvo kulturnih spomenikov	15 915	5 260	2 176	6 668	365	783	663
Delavske in ljudske univerze	121 982	31 112	12 686	56 282	2 372	15 369	4 161
Knjižnice in čitalnice	61 498	24 323	10 052	18 900	2 100	3 006	3 117
Druge kulturno-prosvetne ustanove	35 245	7 710	3 140	8 820	920	1 481	13 174
Kulturni domovi	13 826	4 358	1 836	5 835	553	729	515
Druge kulturno-prosvetne ustanove	21 419	3 352	1 304	2 985	367	752	12 659
Kulturne skupnosti	15 995	4 929	2 281	5 759	209	1 774	1 043
UMETNIŠKA IN ZABAVNA DEJAVNOST	740 908	201 126	81 906	238 184	35 243	141 295	43 154
Gledališča, filharmonija in ansambli	116 779	46 413	18 951	41 050	2 148	1 750	6 467
Gledališča	95 989	40 307	16 586	30 169	1 706	1 495	5 726
Filharmonija in simfonični orkestri	12 270	5 333	2 096	4 019	170	-	652
Ansambli ljudskih plesov	8 520	773	269	6 862	272	255	89
Kinematografi	69 086	13 543	5 739	27 545	4 036	11 432	6 791
Radio-difuzne in TV postaje	550 320	139 923	56 690	168 500	28 950	127 803	28 454
Druge umetniško-zabavne ustanove	4 723	1 247	526	1 089	109	310	1 442

II-3. Izdatki organizacij združenega dela negospodarskih dejavnosti v 1975
(nadaljevanje)

tisoč din

	Skupaj	Čisti osebni dohodki	Prispevki na osebne dohodke	Materialni stroški	Amortizacija	Sredstva izločena za lastne sklade	Drugi izdatki
ZDRAVSTVENA DEJAVNOST (brez lekarn)	3 727 141	1259 248	523 376	1438 158	158 336	157 602	190 421
Ambulantno-poliklinični zavodi	1 076 498	454 386	183 802	297 722	34 109	44 455	62 024
Bolniški (stacionarni) zavodi	2 264 448	697 500	293 832	977 635	106 761	90 127	98 593
Higienski in protiepidemijski zavodi	95 150	36 744	15 434	27 163	2 539	8 943	4 327
Zdravstveni zavodi in inštituti	53 449	17 049	7 249	20 888	2 090	3 289	2 880
Naravna zdravilišča in okrevališča	232 264	51 526	22 452	113 146	12 629	10 095	22 416
Skupnosti zdravstvenih zavodov	5 332	2 043	607	1 604	208	693	177
SOCIALNO VARSTVO	1 245 100	404 693	169 276	468 177	48 172	93 620	61 162
Ustanove za dnevno bivanje otrok	382 334	153 203	62 116	112 560	18 204	19 599	16 652
Domovi za invalidne in vzgojno zanemarjene otroke in mladino	127 108	51 402	22 193	33 414	2 951	10 357	6 791
Dijaški in študentski domovi	187 015	49 671	21 087	86 314	10 065	13 808	6 070
Ustanove za rehabilitacijo in rehabilitacijo	278 832	62 016	27 099	145 446	7 626	25 916	10 729
Ustanove za socialno varstvo odraslih	176 531	50 677	21 236	74 676	7 854	15 544	6 544
Druge ustanove za socialno varstvo	41 305	12 740	5 436	7 180	684	3 057	12 208
Skupnost socialnega in otroškega varstva	51 975	24 984	10 109	8 587	788	5 339	2 168
DEJAVNOST GOSPODARSKIH ZBORNIC	54 863	12 488	5 239	17 544	1 227	16 670	1 695
FINANCE IN ZAVAROVANJE	1 547 897	490 981	202 327	356 241	97 034	231 723	169 591
Banke in hranilnice	926 218	277 174	112 695	252 776	71 446	150 902	61 225
Zavarovalnice	239 248	95 789	39 914	53 095	5 203	28 444	16 803
Loterija in stave	88 942	4 586	1 957	9 327	302	3 128	69 642
Družbeno knjigovodstvo	293 489	113 432	47 761	41 043	20 083	49 249	21 921
DEJAVNOST ZAVODOV ZA SOCIALNO ZAVAROVANJE	193 685	88 487	35 840	35 713	5 458	16 998	11 189

II-3. Izdatki organizacij združenega dela negospodarskih dejavnosti v 1975
(nadaljevanje)

tisoč din

	Skupaj	Čisti osebni dohodki	Prispevki na osebne dohodke	Materialni stroški	Amortizacija	Sredstva izločena za lastne sklade	Drugi izdatki
DEJAVNOST ORGANOV							
UPRAVE	4168 348	1001 085	489 142	443 668	3 422	198 634	2032 397
Organi uprave	3964 510	891 940	434 311	414 329	3 297	194 038	2026 595
Zvezni organi uprave	105 874	62 015	32 802	6 923	-	2 438	1 696
Republiški organi uprave	1626 213	433 212	200 245	139 040	-	119 134	734 582
Občinski organi uprave	2232 423	396 713	201 264	268 366	3 297	72 466	1290 317
Pravosodje	203 838	109 145	54 831	29 339	125	4 596	5 802
Vrhovna sodišča	14 204	8 169	4 201	1 522	-	90	222
Okrožna sodišča	47 127	23 689	12 441	8 734	-	1 389	874
Občinska sodišča	95 115	51 239	25 184	13 721	104	1 592	3 275
Okrožna gospodarska sodišča	13 400	7 358	3 424	1 908	-	157	553
Javna tožilstva	24 075	13 645	6 951	1 918	16	860	685
Javna pravobranilstva	7 062	3 784	1 952	798	2	373	153
Sodišča združenega dela	2 855	1 261	678	738	3	135	40

II-4. Razčlenitev materialnih stroškov organizacij združenega dela negospodarskih dejavnosti v 1975

tisoč din

	Materialni stroški skupaj	Nabava materiala, energija ipd.	Nabava inventarja	Plačane proizvodne storitve	Plačane druge storitve	Osebnih izdatki, ki obremenjujejo materialne stroške	Drugi materialni stroški
SKUPAJ	4 353 877	2 169 914	74 484	802 324	631 627	350 427	325 101
ŠOLE	829 820	487 595	24 390	137 308	59 656	72 374	48 497
Osnovne šole	345 606	231 110	13 077	51 450	15 518	19 209	15 214
Šole za kvalificirane delavce	174 487	114 702	4 512	18 179	13 079	19 859	4 154
Vajenske šole	140 565	97 508	4 203	15 252	8 976	11 505	3 121
Šole s praktičnim poukom	33 922	17 194	309	2 927	4 103	8 354	1 035
Tehniške in druge strokovne šole	42 694	23 447	1 474	8 213	3 750	2 326	3 484
Tehniške šole	22 649	12 787	795	4 336	2 457	1 010	1 264
Kmetijske, gozdarske in veterinarske šole	6 303	3 643	144	1 214	379	493	430
Prometne šole	2 889	1 626	87	704	98	107	267
Ekonomske šole	4 371	1 597	77	971	335	364	1 027
Medicinske šole	6 482	3 794	371	988	481	352	496
Učiteljišča, umetniške in podobne šole	4 472	1 928	133	956	577	376	502
Šole za vzgojitelje	2 724	1 158	71	588	408	145	354
Umetniške šole	1 748	770	62	368	169	231	148
Gimnazije	16 215	8 323	673	3 818	935	1 430	1 036
Šolski centri	82 086	52 185	1 925	11 801	3 711	5 327	7 137
Višje, visoke šole in fakultete	138 329	46 928	1 663	36 218	18 643	20 706	14 171
Višje šole	11 204	3 447	380	2 263	907	1 293	2 914
Visoke šole	22 607	7 080	166	6 401	1 533	3 513	3 914
Fakultete	101 729	35 425	1 002	26 836	15 857	15 674	6 935
Umetniške akademije	2 789	976	115	718	346	226	408
Druge šole	14 388	5 421	418	3 431	1 947	1 639	1 532
Posebne šole	5 781	2 709	180	748	1 515	322	307
Šole za odrasle	1 358	99	1	215	19	740	284
Šole za dopolnilno izobraževanje	5 940	2 179	223	1 982	353	469	734
Druge šole	1 309	434	14	486	60	108	207
Izobraževalne skupnosti	11 543	3 551	515	3 242	1 496	1 502	1 237

II.4. Razčlenitev materialnih stroškov organizacij združenega dela negospodarskih dejavnosti v 1975 (nadaljevanje)

tisoč din

	Materialni stroški skupaj	Nabava materiala, energija ipd.	Nabava inventarja	Plačane proizvodne storitve	Plačane druge storitve	Osebnizdatki, ki obremenjujejo materialne stroške	Drugi materialni stroški
ZNANSTVENA DEJAVNOST	412 860	155 100	4 162	101 466	58 163	44 761	49 208
Akademije znanosti in umetnosti	12 664	2 021	116	4 331	2 054	3 895	247
Znanstveni zavodi na področju družbenih znanosti	30 382	5 903	69	6 599	3 756	5 573	8 482
Znanstveni zavodi na področju biološki znanosti	76 872	47 838	974	9 014	10 632	5 872	2 542
Znanstveni zavodi na področju matematično-tehniških znanosti	196 415	70 654	2 630	61 381	22 722	19 438	19 590
Inštituti in zavodi za pospeševanje gospodarskih in drugih dejavnosti	95 757	28 217	372	19 939	18 975	9 907	18 347
Interesne skupnosti s področja znanosti	770	467	1	202	24	76	-
KULTURNO-PROSVETNA DEJAVNOST	113 512	40 332	2 640	25 839	8 876	24 749	11 076
Muzeji, zbirke, arhivi in galerije	17 083	6 197	1 292	4 792	1 540	2 022	1 240
Muzeji, zbirke, galerije	13 791	4 906	1 180	4 219	1 122	1 607	757
Zoološki in botanični vrtovi	1 246	660	68	199	40	223	56
Arhivi	2 046	631	44	374	378	192	427
Zavodi za varstvo kulturnih spomenikov	6 668	950	23	3 584	928	1 004	179
Delavske in ljudske univerze	56 282	14 987	317	11 892	3 946	18 441	6 699
Knjižnice in čitalnice	18 900	13 524	423	2 003	949	1 179	822
Druge kulturno-prosvetne ustanove	8 820	2 827	64	1 807	1 071	1 623	1 428
Kulturni domovi	5 835	1 614	41	1 057	850	1 392	881
Druge kulturno-prosvetne ustanove	2 985	1 213	23	750	221	231	547
Kulturne skupnosti	5 759	1 847	521	1 761	442	480	708
UMETNIŠKA IN ZABAVNA DEJAVNOST	238 184	105 559	1 777	35 568	8 232	48 844	38 204
Gledališča, filharmonija in ansambli	41 050	13 126	630	10 025	4 008	11 029	2 232
Gledališča	30 169	12 018	563	9 401	1 407	5 709	1 071
Filharmonija in simfonični orkestri	4 019	253	-	51	2 529	337	849
Ansambli ljudskih plesov	6 862	855	67	573	72	4 983	312
Kinematografi	27 545	7 369	124	3 420	1 824	425	14 383
Radio-difuzne in TV postaje	168 500	84 930	1 023	21 715	2 366	37 287	21 179
Druge umetniško-zabavne ustanove	1 089	134	-	408	34	103	410

II-4. Razčlenitev materialnih stroškov organizacij združenega dela negospodarskih dejavnosti v 1975 (nadaljevanje)

tisoč din

	Materialni stroški skupaj	Nabava materiala, energija ipd.	Nabava inventarja	Plačane proizvodne strojitve	Plačane druge strojitve	Osebnizdatki, ki obremenjujejo materialne stroške	Drugi materialni stroški
ZDRAVNSTVENA DEJAVNOST (brez lekarn)	1438 158	793 698	21 432	234 167	276 146	64 035	48 680
Ambulantno-poliklinični zavodi	297 722	106 934	5 556	75 556	68 523	21 187	19 966
Bolniški (stacionarni) zavodi	977 635	615 949	13 676	119 987	176 067	34 092	17 864
Higijenski in protiepidemijski zavodi	27 163	11 571	274	3 545	6 627	2 960	2 186
Zdravstveni zavodi in inštituti	20 888	10 483	251	4 620	2 515	1 638	1 381
Naravna zdravilišča in okrevališča	113 146	48 386	1 673	30 113	22 092	3 888	6 994
Skupnosti zdravstvenih zavodov	1 604	375	2	346	322	270	289
SOCIALNO VARSTVO	468 177	345 212	11 337	61 396	19 307	12 181	18 744
Ustanove za dnevno bivanje otrok	112 560	87 276	5 084	9 001	4 888	2 891	3 420
Domovi za invalidne in vzgojno zanemarjene otroke in mladino	33 414	21 396	614	6 626	2 526	968	1 264
Dijaški in študentski domovi	86 314	63 637	1 585	10 042	5 324	2 798	2 928
Ustanove za rehabilitacijo in rehabilitacijo	145 446	105 605	2 038	24 974	2 165	2 916	7 748
Ustanove za socialno varstvo odraslih	74 676	60 519	1 773	7 477	2 234	839	1 834
Druge ustanove za socialno varstvo	7 180	3 679	75	1 114	1 333	435	544
Skupnosti socialnega in otroškega varstva	8 587	3 100	168	2 162	837	1 334	986
DEJAVNOSTI GOSPODARSKIH ZBORNIC	17 544	4 057	72	3 062	7 691	1 526	1 136
FINANCE IN ZAVAROVANJE	356 241	91 423	1 882	97 248	61 223	38 831	65 634
Banke in hranilnice	252 776	61 791	1 229	69 485	49 086	21 009	50 176
Zavarovalnice	53 095	10 432	291	11 534	10 652	13 651	6 535
Loterija in stave	9 327	2 803	11	2 465	142	51	3 855
Družbeno knjigovodstvo	41 043	16 397	351	13 764	1 343	4 120	5 068

II-4. Razčlenitev materialnih stroškov organizacij združenega dela negospodarskih dejavnosti v 1975 (nadaljevanje)

tisoč din

	Materialni stroški skupaj	Nabava materiala, energija ipd.	Nabava inventarja	Plačane proizvodne storitve	Plačane druge storitve	Osebnizdatki, ki obremenjujejo materialne stroške	Drugi materialni stroški
DEJAVNOST ZAVODOV ZA SOCIALNO ZAVAROVANJE	35 713	13 051	186	13 719	3 963	2 910	1 884
DEJAVNOST ORGANOV UPRAVE	443 668	133 887	6 606	92 551	128 370	40 216	42 038
Organi uprave	414 329	125 183	6 407	83 507	125 282	36 493	37 457
Zvezni organi uprave	6 923	3 175	29	2 655	277	449	338
Republiški organi uprave	139 040	60 933	4 029	30 702	12 291	13 618	17 467
Občinski organi uprave	268 366	61 075	2 349	50 150	112 714	22 426	19 652
Pravosodje	29 339	8 704	199	9 044	3 088	3 723	4 581
Vrhovna sodišča	1 522	655	13	654	125	59	16
Okrožna sodišča	8 734	2 137	25	2 345	1 681	979	1 567
Občinska sodišča	13 721	4 158	106	4 225	1 022	1 763	2 447
Okrožna gospodarska sodišča	1 908	668	4	907	88	214	27
Javna tožilstva	1 918	506	14	531	108	493	266
Javna pravobranilstva	798	248	6	165	50	111	218
Sodišča združenega dela	738	332	31	217	14	104	40

II-5. DOHODKI ORGANOV UPRAVE PO NAČINU FINANCIRANJA V 1975

tisoč din

	Način financiranja					
	skupaj	samostojno financira- nje	zvezni proračun	republiški proračun	mestni proračun	občinski proračun
Število organizacij	246	1	9	64	8	164
DOHODKI SKUPAJ	4 266 567	648	106 683	1 743 260	216 603	2 199 373
Dohodki na osnovi storitev	79 706	-	-	57 522	4 664	17 520
Od organizacij združenega de- la iz gospodarstva in ne- gospodarstva	67 303	-	-	56 771	60	10 472
od prebivalstva	12 403	-	-	751	4 604	7 048
od samoupravnih interesnih skupnosti in skladov ob- čine	601	-	-	-	-	601
od samoupravnih interesnih skupnosti in skladov dru- gih družbeno političnih skupnosti	-	-	-	-	-	-
Proračunska sredstva	3 760 353	648	105 154	1 608 015	199 545	1 846 991
Dopolnilna sredstva	279 990	-	1 419	373	9 114	269 084
iz zveznega proračuna	1 449	-	1 419	30	-	-
iz republiškega prora- čuna	18 311	-	-	74	-	18 237
iz mestnega proračuna	302	-	-	-	302	-
iz občinskega proračuna	259 928	-	-	269	8 812	250 847
Drugi dohodki in prenesena sredstva	145 917	-	110	77 350	3 280	65 177

Odlok Zvezne skupščine AS št. 274
Uradni list SFRJ št. 2/76

KOMPLEKSNO LETNO POROČILO ORGANIZACIJ ZDRUŽENEGA
DELA NEGOSPODARSKIH DEJAVNOSTI ZA LETO 1975

Število zaposlenih 0

TABELA 1. OSNOVNA SREDSTVA IN SREDSTVA SKUPNE PORABE PO NABAVNI VREDNOSTI

Zap. št.	Vrsta sredstev (stanje 31. XII. 1975)		V novih dinarjih brez decimalk						
1	Osnovna sredstva	poslovne zgradbe in drugi gradbeni objekti							
2		oprema, inventar (stroji, instrumenti ipd.)							
3		drugo (zemljišča, osnovna čreda, nasadi, patenti ipd.)							
4	Stanovanja in drugi objekti ter oprema skupne porabe								
5	Osnovna sredstva in sredstva skupne porabe SKUPAJ (seštevek 1 do 4)								
6	Osnovna sredstva v izgradnji								
7	Stanovanja in drugi objekti skupne porabe v izgradnji								

80

Naziv organizacije _____

Kraj _____ Ulica _____

Občina _____ Telefon _____

Statistična registrska številka _____

Šifra dejavnosti po SDK _____

Poročevalske enote izpolnijo ta obrazec v 3 izvodih. En izvod ostane upravnemu organu, drugega je treba poslati pristojni občinski skupščini, tretjega pa Zavodu SR Slovenije za statistiko, Ljubljana.

TABELA 2. DOHODKI IN IZDATKI TEKOČEGA POSLOVANJA

Zap. št.	Dohodki po virih		V novih dinarjih brez decimalk						
1	Dohodki na osnovi storitev	od organizacij združenega dela iz gospodarstva							
2		od organizacij združenega dela iz negospodarstva							
3		od prebivalstva							
4		iz proračuna za storitve prebivalcem	x	x	x	x	x	x	x
5	Od samoupravnih interesnih skupnosti in skladov občine ali regije								
6	Od samoupravnih interesnih skupnosti in skladov drugih družb, polit. skupnosti								
7	Proračunska sredstva								
8	Dopolnilna sredstva dotacije	iz zveznega proračuna							
9		iz republiškega proračuna	2						
10		iz mestnega proračuna							
11		iz občinskega proračuna							
12		od organizacij združenega dela iz gospodarstva		x	x	x	x	x	x
13	od organizacij združenega dela iz negospodarstva		x	x	x	x	x	x	
14	Drugi dohodki								
15	Prenesena sredstva								
16	Skupaj (seštevek 1 do 15)								

80

Zap. št.	Izdatki po namenu		V novih dinarjih brez decimalk						
17	Čisti izplačani osebni dohodki	iz rednega delovnega razmerja	3						
18		od honorarnega dela in dela čez redni delovni čas, brez dnevnic in terenskih dodatkov, izkazanih v tab. 3 zap. št. 33							
19	Prispevki na osebne dohodke (iz vrstic 17 in 18)								
20	Materialni stroški (brez subvencij, dotacij in pomoči v breme materialnih izdatkov) Tab. 3, vrstica 1								
21	Anuitete, obresti na kredite								
22	Anuitete, obresti in drugo po obvezah DPS								
23	Obveznosti do družbene skupnosti								
24	Vplačila amortizacije								
25	Izločeno za investicije iz tekočih dohodkov		4						
26	Izločeno za sredstva lastnih skladov								
27	Dopolnilna sredstva-dotacije	intervencije in investicije v gospodarstvo							
28		negospodarstvu							
29		družbenim in drugim organizacijam							
30	Izločena sredstva in dotacije družbenim skladom in samoupravnim interesnim skupnostim								
31	Stalne in občasne pomoči prebivalstvu								
32	Skupaj (seštevek 17 do 31)								
33	Presežek (+) ali primanjkljaj (-)								

80

TABELA 3. RAZČLENITEV MATERIALNIH STROŠKOV

Zap. št.	Naziv	V novih dinarjih brez decimalk
1	SKUPNI MATERIALNI STROŠKI (2+15+21+28+33+36) = (Tabela 2, zap. št. 20)	5
2	SKUPAJ (seštevek zap. št. 3 do 14)	
3	pisarniški papir, papir za tiskanje, zavijanje, kartonaža in papirna konfekcija	
4	drug pisarniški material (svinčniki, radirke, sponke, črnilo idr.)	
5	električna energija (za razsvetljavo in pogon)	
6	bencin in maziva	
7	material za ogrevanje, razsvetljavo (petrolej ipd.), druga energija za pogon (razen električne)	
8	gume za vozila	
9	obleka in obutev za osebe, posteljnina, perilo za bolnike	6
10	živila, nakupi pripravljene hrane	
11	zdravila; kemikalije; sanitetni in laboratorijski material (brez zdravstvenih storitev)	
12	knjige, časopisi in revije, poslovne knjige, obrazci in drugo	
13	stroški za reprezentanco	
14	drug material za delo, vzdrževanje zgradbe, obrata in snage x)	
15	SKUPAJ (seštevek zap. št. 16 do 20)	7
16	Nabava (dopolnitev) inventarja v breme materialnih stroškov	
17	pohištvo in podoben inventar	
18	električni aparati in instrumenti	
19	drugi aparati in instrumenti	
20	inventarni predmeti iz tekstila (preproge, zastori ipd.)	
21	SKUPAJ (seštevek zap. št. 22 do 27)	8
22	popravila in vzdrževanje	
23	zgradb in drugih gradbenih objektov	
24	opreme in inventarja	
25	vozil	
26	transportne storitve, vključno vozne in druge karte za službena potovanja	
27	PTT storitve, storitve radia in televizije	
28	druge proizvodne storitve (obdelave, dodelave, obrtne, tiskarske storitve)	
29	SKUPAJ (seštevek zap. št. 29 do 32)	9
30	Plačane druge storitve	
31	komunalne storitve (voda, odvažanje smeti, pranje itd.)	
32	bančne storitve (provizije, manipulativni stroški)	
33	storitve, plačane bolnišnicam in drugim zdravstvenim organizacijam	
34	storitve, plačane drugim organizacijam (analize, elaborati, študije ipd.)	
35	SKUPAJ (seštevek zap. št. 34 in 35)	X
36	Osebnih izdatki ki obremenjujejo materialne stroške	
37	čisti osebni izdatki	
38	potni pavšali in dnevnice, terenski dodatki in dodatki za ločeno življenje ipd., izplačani posameznikom (brez izdatkov za delovne obleke)	
39	prispevki	
40	SKUPAJ (seštevek zap. št. 37 do 39)	
41	zavarovalne premije, kazni, penale, članarine	
42	najemnine za sredstva, zemljišča in prostore	
43	odpisane terjatve, drugi izredni stroški in drugo x)	

x) Tu je treba imenovati in izkazati večje postavke v stroških, vsebovanih pod zap. št. 14 in 39

Oseba, ki je izpolnila obrazec (s tiskanimi črkami)
in telefonska številka

Žig

Podpis vodje delovne organizacije

Odluk Zvezne skupščine AS št. 274
Uradni list SFRJ št. 2/76

KOMPLEKSNO LETNO POROČILO ORGANIZACIJ ZDRUŽENEGA
DELA NEGOSPODARSKIH DEJAVNOSTI ZA LETO 1975

Število zaposlenih 0

TABELA 1. OSNOVNA SREDSTVA IN SREDSTVA SKUPNE
PORABE PO NABAVNI VREDNOSTI

Zap. št.	Vrsta sredstev (stanje 31.XII. 1975)		V novih dinarjih brez decimalk			
1		poslovne zgradbe in drugi gradbeni objekti				
2	Osnovna sredstva	oprema, inventar (stroji, instrumenti ipd.)				
3		drugo (zemljišča, osnovna čreda, nasadi, patenti ipd.)				
4	Stanovanja in drugi objekti ter oprema skupne porabe					
5	Osnovna sredstva in sredstva skupne porabe SKUPAJ (seštevek 1 do 4)					
6	Osnovna sredstva v <u>izgradnji</u>					
7	Stanovanja in drugi objekti skupne porabe v <u>izgradnji</u>					

80

Naziv
organizacije _____

Kraj _____ Ulica _____

Občina _____ Telefon _____

Statistična registrska številka _____

Šifra dejavnosti po SDK _____

Poročevalske enote izpolnijo ta obrazec v 3 izvodih. En izvod ostane njim, drugega je treba poslati pristojni občinski skupščini, tretjega pa Zavodu SR Slovenije za statistiko, Ljubljana.

TABELA 2. DOHODKI IN IZDATKI TEKOČEGA POSLOVANJA

Zap. št.	Dohodki po virih		V novih dinarjih brez decimalk			
1		od organizacij združenega dela iz gospodarstva	1			
2	Dohodki na osnovi storitev	od organizacij združenega dela iz negospodarstva				
3		od prebivalstva				
4		iz proračuna za storitve prebivalcem				
5	Od samoupravnih interesnih skupnosti in skladov občine ali regije					
6	Od samoupravnih interesnih skupnosti in skladov drugih družb. polit. skupnosti					
7	Proračunska sredstva		x	x	x	x
8		iz zveznega proračuna				
9		iz republiškega proračuna	2			
10	Dopolnilna sredstva dotacije	iz mestnega proračuna				
11		iz občinskega proračuna				
12		od organizacij združenega dela iz gospodarstva	x	x	x	x
13		od organizacij združenega dela iz negospodarstva	x	x	x	x
14	Drugi dohodki					
15	Prenesena sredstva		x	x	x	x
16	Skupaj (seštevek 1 do 15)					

80

80

Zap. št.	Izdatki po namenu		V novih dinarjih brez decimalk			
17		iz rednega delovnega razmerja	3			
18	Čisti osebni dohodki	od honorarnega dela in dela čez redni delovni čas, brez dnevnic in terenskih dodatkov, izkazanih v tab. 3 zap. št. 33				
19		Prispevki na osebne dohodke (iz vrstic 17 in 18)				
20	Materialni stroški (brez subvencij, dotacij in pomoči v breme materialnih izdatkov) = Tab. 3, vrstica 1					
21	Anuitete, obresti na kredite					
22	Anuitete, obresti in drugo po obvezah DPS		x	x	x	x
23	Obveznosti do družbene skupnosti					
24	Vplačilo amortizacije					
25	Izločeno za investicije iz tekočih dohodkov		4	x	x	x
26	Izločeno za sredstva lastnih skladov					
27	Dopolnilna sredstva - dotacije	intervencije in investicije v gospodarstvo	x	x	x	x
28		negospodarstvu				
29		družbenim in drugim organizacijam	x	x	x	x
30	Izločena sredstva in dotacije družbenim skladom in samoupravnim interesnim skupnostim		x	x	x	x
31	Stalne in občasne pomoči prebivalstvu					
32	Skupaj (seštevek 17 do 31)					
33	Presežek (+) ali primanjkljaj (-)					

80

80

TABELA 3. RAZČLENITEV MATERIALNIH STROŠKOV

Zap. št.	NAZIV	V novih dinarjih brez decimalk	
1	SKUPNI MATERIALNI STROŠKI (2+15+21+28+33+36) = (Tabela 2, zap. št. 20)	5	
2	Porabljeno za nabavo materiala, energije in podobno	SKUPAJ (seštevek zap. št. 3 do 14)	
3		pisarniški papir, papir za tiskanje, zavijanje; kartonaža in papirna konfekcija	
4		drug pisarniški material (svinčniki, radirke, sponke, črnilo idr.)	
5		električna energija (za razsvetlavo in pogon)	
6		bencin in maziva	
7		material za ogrevanje, razsvetlavo (petrolej ipd.), druga energija za pogon (razen električne)	
8		gume za vozila	
9		obleka in obutev za osebje, posteljina, perilo za bolnike	6
10		živila, nakupi pripravljene hrane	
11		zdravila; kemikalije; sanitetni in laboratorijski material (brez zdravstvenih storitev)	
12		knjige, časopisi in revije, poslovne knjige, obrázci in drugo	
13		stroški za reprezentanco	
14		drug material za delo, vzdrževanje zgradbe, obrata in snage *)	64
15		Nabava (dopolnitev) inventarja v breme materialnih stroškov	SKUPAJ (seštevek zap. št. 16 do 20)
16	pohištvo in podoben inventar		
17	električni aparati in instrumenti		
18	drugi aparati in instrumenti		
19	inventarni predmeti iz tekstila (preproge, zastori ipd.)		
20	drug inventar	64	
21	Plačane proizvodne storitve	SKUPAJ (seštevek zap. št. 22 do 27)	8
22		popravila in vzdrževanje	zgradb in drugih gradbenih objektov
23			opreme in inventarja
24			vozil
25		transportne storitve, vključno vozne in druge karte za službena potovanja	
26		PTT storitve, storitve radia in televizije	
27		druge proizvodne storitve (obdelave, dodelave, obrtne, tiskarske storitve)	72
28	Plačane druge storitve	SKUPAJ (seštevek zap. št. 29 do 32)	9
29		komunalne storitve (voda, odvažanje smeti, pranje itd.)	
30		bančne storitve (provizije, manipulativni stroški)	
31		storitve, plačane bolnišnicam in drugim zdravstvenim organizacijam	
32	storitve, plačane drugim organizacijam (analize, elaborati, študije ipd.)	56	
33	Osebni izdatki, ki obremenjujejo materialne stroške	SKUPAJ (seštevek zap. št. 34 in 35)	X
34		čisti osebni izdatki	potni pavšali in dnevnice, terenski dodatki in dodatki za ločeno življenje
35			prispevki
36	Drugi izdatki, ki obremenjujejo materialne stroške	SKUPAJ (seštevek zap. št. 37 do 39)	
37		zavarovalne premije, kazni, penale, članarine	
38		najemnine za sredstva, zemljišča in prostore	
39		odpisane terjatve, drugi izredni stroški in drugo *)	72

*) Tu je treba imenovati in izkazati večje postavke v stroških, vsebovanih pod zap. št. 14 in 39

Oseba, ki je izpolnila obrazec (s tiskanimi črkami)
in telefonska številka

Žig

Podpis vodje delovne organizacije

REZULTATI RAZISKOVANJ

Odgovarja
direktor Franta Komel

Urednik
Branko Mlinar

Lektor
Jože Faganel

Tehnični urednik
Anton Rojc

Izdal in tiskal
Zavod SR Slovenije za statistiko
Ljubljana, Vožarski pot 12
december 1976
Naklada 200 izvodov
Cena 65 din

