NAGRADNA KRIŽANKA

Ob 27. aprilu – prazniku občine

Rešitve pošljite najkasneje do 6. maja 1981 na naslov Uredništvo »Naše komune«, Trg MDB 14 z oznako »Križanka ob občinskem prazniku«. Izžrebali bomo 6 nagrad in sicer tri enakovredne po 500 din in tri enakovredne po 250 din!

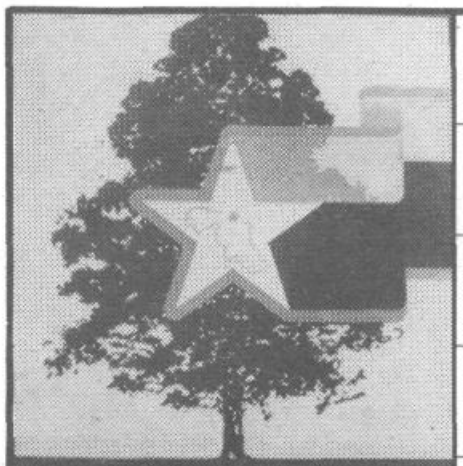

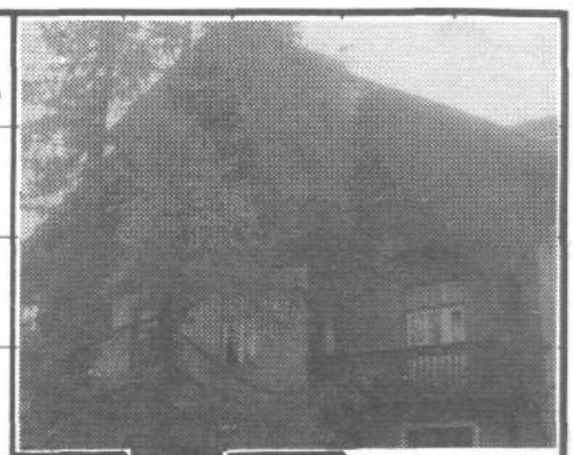

27. 4. 1941 – 27. 4. 1981

27. APRIL

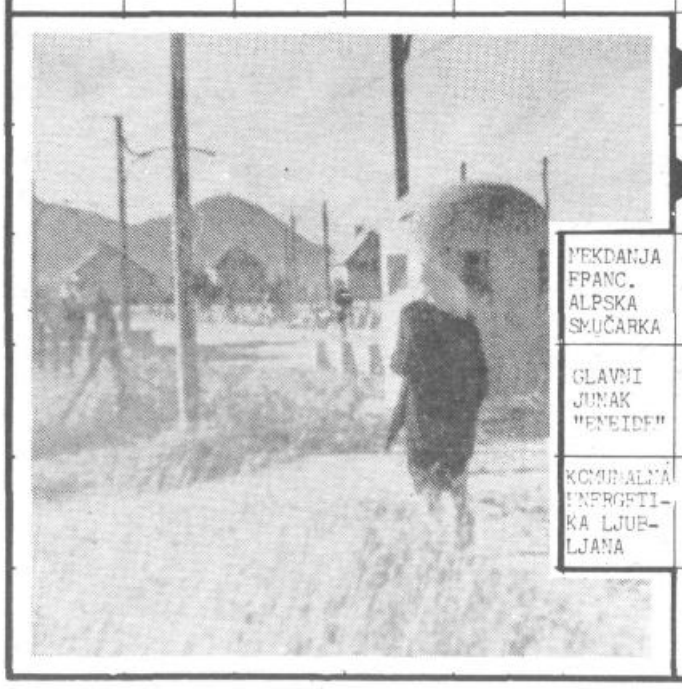

ODSEV ČESA, ODRAŽANJE
PREPOZICIJA V SLOVNICI
DRŽAVA V SV. INDIJI
PLOHA
BREZGOT. PLAČEVANJE V Z. TRGOVINI
RUSKI PISATELJ (SERGEJ)
ORIENTALSKA SLAŠČICA
IZDELOVALEC OPANK
ŠPORTNICA NA LEDU
STVAREN, PRAKTIČEN ČLOVEK
VRHOVNI POVELJNIK MORNARICE
NIKOLA TESLA
ITALIJ. PESNIK IZ 16. STOLETJA (PIETRO)
ZVONKO LEPETIČ
LAMI PODOBNA ŽIVAL
BARIJ
NAIVNI SLIKAR
OTON TORKAR
OROŽNIK V STARI JUGOSLAVIJI
SIBIRSKI VELETOK
MESTO V EPIRU
PODOKNICA SERENADA
PETER NOVAK
MIZARSKO ORODJE
SMETNJAK
GREGOR VIDMAR
BROM
MODERNA GLASBA
ROMULOV BRAT
LOVEC RAKOV
NAŠ ŠAHOVSKI VELEMOJSTER (BORA)
ZLITINA KOBALTA, KROMA IN VOLFRAMA
NEKDANJI KELTI V BRITANIJI
RAZTALJENA SNOV
ORGAN VIDA
BOGATA POKRAJINA V GANI
IME NAŠEGA PESNIKA FRITZA
MUNICIJA
STANE DOLANC
SVETA KNJIGA STARIH PERZIJCEV
SLADKOVODNA RIBA
IGRALEC SHARIF
GLASBENO ZNAMENJE
SKUPINA VOLKOV
FOTOREPORTER ŽNIDARČIČ
DESNI PRITOK ZAHODNE MORAVE
OLEG VIDOV
POŽELJENJE
DESNI PRITOK DRINE
NOBELIJ
KAREL ČAPEK
KOS CELOTE
SVINJSKO MESO
STARO IME ZA VRV
VZOR, VZORNIK
OKRAJŠAVA ZA "STAREJŠI"
NEKDANJI PRAVNIK
NOTRANJSKA VAS
SNEŽENI MOŽ
ALKOHOLIK
SESTAVIL: JOŽE J. PETELIN
VRSTA LESENE EMBALAŽE
BARVA KOŽE, TEN
RISBA: M. G.
KRAVJI MLADIČ
OPOMBA
ZDRAVKO PEČAR
OTROŠKA DUDKA
KAREL JAKOPIČ
PERZIJSKI POLOSEL
IME VEČ AMERIŠKIH RAKET (DVOJČKA)
NEKDANJA FRANC. ALPSKA SMUČARKA
DANSKI BICKEMIK
BOGASTVO GOZDOV
AMERIŠKO M. IME (KENNETH)
SRBSKO MOŠKO IME
GLAVNI JUNAK "ENEIDE"
ZDRAVO MIŠLJENJE
JOHN OSBORNE
KOMUNALNA ENERGETIKA LJUBLJANA
JESENSKI MLADIČ
CIUHA JOŽE
NAPRUŠENOST