For Freedom AND Justice...

AMERIŠKA DOMOVINA

AMERICAN HOME

AMERICAN IN SPIRIT FOREIGN IN LANGUAGE ONLY — National and International Circulation — SLOVENIAN MORNING NEWSPAPER

No. 5 — CLEVELAND, OHIO, FRIDAY MORNING, JANUARY 8, 1960 — ŠTEV. LIX — VOL. LIX.

Nova vojaška diktatura v jugovzhodni Aziji!

V državici Laos, ki je preteklo poletje vznemirila Zahod zaradi komunističnega upora, je prevzelo vlado vojaštvo.

VIENTIANE, Laos. — Lani so laoški komunisti s pomočjo tovarišev in severnega Vietnama in Kitajske vprizorili na severu države pravo vstajo, ki se je zanjo morala zanimati tudi organizacija ZN. Po brezplodnih debatah v ZN ni kazalo ZN tajniku Hammarskjeoldu nič drugega, kot da je šel sam v Laos, da si ogleda položaj.

Komunisti seveda s tem niso bili zadovoljni. Še bolj so kritizirali tajnikov sklep, da ima v Laosu stalnega osebnega političnega opazovalca. Hammerskjeoldova poteza se je obnesla; njegov opazovalec ima toliko moralne moči, da komunisti iz severnega Vietnama in Kitajske ne vdirajo več v Laos. Tam torej vlada mir in svet je kar na hitro pozabil na to malo azijsko državico.

Vprašanje volitve

Miru pa v Laosu ni. Ni sicer nobenega upiranja na njegovi severni meji, toda v domači politiki divja prepir na vse strani. Narodna skupščina in vlada bi bili morali iti v politični pokoj že sredi decembra, kajti tako zahteva sedanja ustava. Ministrski predsednik Phoui se ni hotel umakniti z vlade in razpustiti skupščino. Radi tega je prišel navzkriž z vojaščino, ki ga je kratkomalo pregnala z vlade in prevzela upravo dežele.

Na zunaj obstoji spor v tem, da Phoui trdi, da se dežela nahaja še zmeraj v politično nevarnem stanju in da je radi tega nemogoče razpisati nove volitve, generali pa mislijo ravno narobe. V resnici tiči razlog za sedanjo vojaško diktaturo nekje drugje: vojaki mislijo, da gre Phoui preveč na roko komunistom in da tako spravlja deželo pod komunistični vpliv, Phoui seveda vse to taji.

Sedanji vojaški diktatorji trdijo, da bodo takoj odstopili, kakor hitro se bo parlament razšel in bo izbran nov. Ako bodo držali besedo, bodo mnogo pripomogli k notranjem pomirjenju dežele.

—o—

V okviru priprav za volitve

WASHINGTON, D.C. — V teku prihodnjega leta bodo baje po vsej deželi zaprli okoli 40 vojaških oporišč. Da ne bi zapora katerega izmed njih prizadela škodo republikancem pri jesenskih volitvah, bo posebni petčlanski odbor Bele hiše proučil celotno vprašanje.

Predlog za tak odbor je stavil menda načelnik republikanske stranke, podpredsednik Nixon ga je pa predložil Eisenhowerju.

Vremensk prerok pravi:

Delno oblačno in vetrovno, naletavanje snega. Najvišja temperatura 44.

Novi grobovi

Matthew Brancelj

Umrl je 86 let stari Matthew Brancelj v Windsor domu za ostarele, kjer je bil tri leta. Preje stanoval na 16123 Parkgrove Ave. Bil je samec, doma na Goričici pri Preserju, od koder je prišel sem l. 1900. Do l. 1944, ko je stopil v pokoj, je bil zaposlen v Cleveland Twist Drill Co. Zapustil je sestro Ano Suhadolnik v Kamniku v Sloveniji, tu nečaka Johna Svete in nečakinjo Ano Erste (s Shade Ave.), v Evropi in Ameriki pa tudi več drugih sorodnikov. Pokojni je bil član Društva sv. Janeza Krstnika št. 37 ABZ. Pogreb bo v ponedeljek zj. ob 9:30 iz Grdinovega pogreb. zavoda na E. 62. St. na Kalvarijo. Truplo bo položeno na mrtvaški oder jutri ob sedmih zvečer.

Amelia Bozich

Po več letih bolehanja je preminula v Euclid Glenville bolnišnici Amelia Bozich, rojena Mirt, stara 70 let, stanujoča na 27812 Chardon Rd., Willoughby Hills, Ohio. Tukaj zapušča soproga Josepha, doma iz Leskovca pri Krškem; otroke: Mary Medic, Josepha ml., Johna, Louisa, Josephine Daskivich, Christine Prymak (v Indiana, Penna.) in Marge Euretig, 10 vnukov, enega pravnuka ter več drugih sorodnikov. Rojena je bila v Rajhenburgu, kjer zapušča sestro Antonijo in več drugih sorodnikov. V Ameriki je bila 46 let. Bila je članica društva Betsy Ross No. 136 ABZ in Progressives No. 641 SNPJ. Do pred 6 leti je družina živela v McIntyre, Pa. Pogreb bo jutri zjutraj ob 8:30 iz Železnovega pogreb. zavoda v cerkev St. Felicitas ob 9:30, nato na All Souls' pokopališče.

Anna Polzer

Na domu sina na 20110 Champ Drive je preminula Anna Polzer, rojena Mitterregger, stara 87 let. Bila je vdova, soprog Alois je umrl leta 1954. Tukaj zapušča sinove Aloisa, Williama in Rudolpha, hčer Hermine Knapp, 9 vnukov, 25 pravnukov ter več drugih sorodnikov. Stanovala je na 16002 Arcade Ave. Pogreb se vrši jutri zjutraj ob 8:45 iz Jos. Zele in Sinovi pogreb. zavoda na 458 E. 152 St. v cerkev St. Jerome ob 9:30, nato na Kalvarijo.

Willard O. Baller

Po dolgi bolezni je preminul v Charity bolnici Willard O. Baller, star 44 let, stanujoč na 165 Brush Rd., Richmond Hgts. Tukaj zapušča soprogo Katherine, roj. Werle, sina Terrance, hčer Mary Lee, mater Emmo, roj. Reuss, brata Raymonda in več drugih sorodnikov. Pogreb bo jutri popoldne ob 1:30 iz Jos Zele in Sinovi pogreb. zavoda na 458 E. 152 St. na Lakeview pokopališče.

Pauline C. Fisher

V University bolnici je preminula Pauline Caroline Fisher, stara 37 let, stanujoča na 17606 Bradgate Ave. Tukaj zapušča očeta Michaela, sestre Anno Novak in Heleno, nečaka Raymonda in več drugih sorodnikov. Zaposlena je bila v Sherwin Williams Paint Co. Bila je članica Društva Lunder Adamič No. 28 SNPJ in Društva Danica št. 11 SDZ. Pogreb bo v ponedeljek zjutraj ob 9:45 iz Jos. Zele in Sinovi pogreb. zavoda na 458 E. 152 St. v cerkev St. Jerome ob 10:30, nato bo prepeljana v družinsko grobnico v New Philadelphia, Ohio, kjer je bila rojena. Na mrtvaški oder bo truplo položeno jutri popoldne ob štirih.

Praga za veliko industrializacijo Slovaške

Vlada Češkoslovaške republike je sklenila zgraditi na Slovaškem velikansko jeklarno, eno največjih v Evropi.

PRAGA, ČSR. — Med vojno si v Pragi niso ravno belili glave, kako naj zboljšajo gospodarski položaj Slovaške. Takoj po zadnji vojni so jih posnemali v tej politiki tudi komunisti. Zadnja leta je prišlo do močne spremembe, najbrže pod vplivom moskovskih vojaških krogov, ki bi radi pomaknili češko industrijo čim dalje od meje z Nemčijo in Avstrijo.

V smislu nove politike se je sedaj Praga odločila postaviti ne daleč od Košic največjo železarno in jeklarno. Proizvajala bo 3,800,000 jekla in tako dvignila češko produkcijo za 50% na skoraj 14 milijonov ton na leto. Jeklarni bo priključena tudi koksarna z letno zmogljivostjo 3,500,000 ton. Investicije bodo znašale okoli bilijona dolarjev. Podjetje bo šlo v obrat l. 1964.

Ali ima dobro gospodarsko podlago, je drugo vprašanje. Rudo za novo podjetje bodo morali namreč dovažati iz Krivega roga v Ukrajini, kajti Slovaška nima večjih železnih rudnikov. Premog bodo dovažali iz bližnjih revirjev v Ostravi. Vse kaže, da je ta investicija političnega značaja in precej podobna poljski jeklarni v Novi Huti blizu Krakova, ki ima namen, da uniči meščanski življ v Krakovu in ga spremeni v proletarce.

Praga ima dalje v načrtu, da postavi celo vrsto hidro-elektrarn, za kar so dani prirodni pogoji.

Vse investicije imajo politično namen, da napravijo iz slovaškega kmeta dobrega proletarca v duhu marksizma — leninizma.

—o—

Bevan težko bolan

Znani vodnik levega krila angleške delavske stranke je bil operiran na želodcu.

LONDON, Vel. Brit. — Aneurin Bevan je v začetku tedna prestal težko operacijo na želodcu. Nekateri trdijo, da je bil nemara rak, vendar uradno poročilo o tem ne pove nič. Bolniku so poslali svoja pismena sožalja sama kraljica Elizabeta II., predsednik vlade Macmillan in vrsta drugih.

Bevan je bolehal že dalj časa, po zadnjih volitvah se je odločil za temeljit pregled in zdravljenje. Če bo tudi bolezen prestal, pa naj bo že kakršnega koli značaja, sodijo, da bo moral vsaj tri mesece počivati.

Aneurin Bevan je vodnik levega krila angleške delavske stranke. V zadnjih letih je ponovno ostro kritiziral Združene države in njihovo politiko do Sovjetske zveze in ostalega komunističnega sveta.

—o—

PRI ZDRAVNIKU

— Gospod doktor, kaj bi bilo bolje za živce mojega moža, morje ali gore?

— Milostiva, pojdite vi na morje, moža pa pošljite v gore.

St. Clair Savings & Loan zopet lepo napredovala

CLEVELAND, O. — Po poročilu predsednika Paul Schnellerja je St. Clair Savings & Loan Co. tekom preteklega leta zopet lepo napredovala. Hranilne vloge so porasle za preko pet milijonov, s čimer so dosegle $32,146,191.59, med tem, ko so pred enim letom znašale le $27,072,911.17.

Celotna sredstva denarnega zavoda so dosegla $36,550,431.32 v primeri z $31,783,401.31 pred enim letom.

—o—

Zveze med Beogradom in Varšavo se ohladile

Varšava je izgnala pred Božičem dva Titova vojaška atašeja in odpoklicala svoje. Ozadje spora ni še jasno.

BEOGRAD, FLRJ. — Odkar se Beograd prepira z Moskvo, so v Beogradu skrbno negovali stike z Varšavo. Varšava je zanje pomenila vrata, skozi katera so lahko hodili za železno zaveso ruskega kova. V Varšavi so to dobro vedeli in bili kar zadovoljni.

Tik pred Božičem je pa Gomulka pregnal dva člana vojaške misije pri jugoslovanskem poslaništvu v Varšavi, kar je vzbudilo med diplomati začudenje in zanimanje. Zakaj se je vse to zgodilo, ko vendar ni bilo mogoče opaziti ničesar, kar bi motilo prijateljstvo med Varšavo in Beogradom.

Po daljšem vrtanju so prišli na sled verjetnemu vzroku. Eden izmed vodilnih poljskih vojaških špijonov, polkovnik Pavel Monat si je zaželel kopanja v Jadranskem morju in poleti odletel v Jugoslavijo. Nazaj se je raje vozil z vlakom in se med potjo kar za stalno oglasil pri ameriškem poslaništvu in prosil za položaj političnega begunstva. Njegovi želji je bilo ustreženo in mož je danes že na ameriških tleh.

Kakšna naj bo zveza med jugoslovansko vojaško misijo in Monatom, o tem trdovratno molčita Varšava in Beograd. Najbrže zato, ker so v celo afero vrjetno zamešane zelo visoke komunistične osebnosti z obeh strani. V takih slučajih je molk zlato tudi za tovariše.

—o—

Gronchijev obisk v ZSSR je zaradi bolezni odložen

RIM, It. — Predsednik italijanske republike Gronchi bi moral danes odpotovati v Sovjetsko zvezo na uradni obisk. Zaradi bolezni je bil obisk odložen na nedoločen čas.

Obisk je povzročil v Italiji preteklo jesen ostro debato. Nekateri so ga odobravali, drugi pa odklanjali češ, da bo služil samo sovjetski in komunistični propagandi, ker ga bo prihodnjo spomlad vrnil predsednik sovjetske vlade Nikita Hruščev.

V zvezi z obiskom Hruščeva v Italiji prihodnjo pomlad so se začele širiti vesti, da bo ta zaprosil tudi za razgovor s papežem Janezom XXIII.

—o—

LOVSKA

— To še nič ni. Jaz sem poznal gozdarja, ki je znal tako dobro posnemati petelina, da je začelo sonce takoj vzhajati, čim je zakikirikal.

EISENHOWER NAPOVEDAL URAVNOVEŠEN PRORAČUN

Predsednik je napovedal za letos kljub izgubi zaradi jeklarskega štrajka uravnovešen proračun, za prihodnje leto pa nad štiri bilijone presežka. Leto 1960 bo po napovedi predsednika najboljše, kar jih je kdaj Amerika doživela.

WASHINGTON, D. C. — Predsednik Eisenhower je včeraj podal pred Kongresom svoje letno poročilo o stanju Unije. V njem je napovedal, da bo letošnje leto najboljše, kar jih je ta dežela kdaj doživela, da bo sedanji zvezni proračun uravnovešen, čeprav je zvezna blagajna zaradi štrajka v jeklarski industriji utrpela veliko izgubo, in da bo proračun v prihodnjem proračunskem letu izkazoval preko štiri bilijone preostanka, ki pojde za znižanje zveznega dolga. Predsednik je zatrjeval, da čaka svet doba pravičnega miru v svobodi in zmanjšanje mednarodne napetosti.

Predsednik Eisenhower je priporočil Kongresu, naj uporabi prebitek v zveznem proračunu za l. 1960-61, ki je predviden na 4.2 bilijona, za zmanjšanje zveznega dolga, ki je dosegel že 290 bilijonov. Ko bo ta tekom let primerno zmanjšan, je dejal predsednik, bo mogoče misliti na zmanjšanje davkov. Kdaj bo to mogoče, ni povedal, zagotavljal pa je narod in deželo, da bo letošnje leto najboljše, kar jih je dežela kdaj doživela.

V pogledu zunanje politike je Ike napovedal zmanjšanje mednarodne napetosti ob pripravljenosti Sovjetije za mirno reševanje mednarodnih sporov. Združene države bodo to voljo temeljito preskusile in se z vso resnostjo posvetile nalogi ustaviti vedno nove mednarodne krize, ki bi utegnile končno privesti k uničujoči atomski vojni.

Eisenhower je poudaril, da so oborožene sile Združenih držav tolikšne, da mora vsakdo z njimi računati, predno bi se odločil za vojno. Te sile je treba na tej višini vzdrževati, če hočemo imeti mir, vse dotlej, dokler ne bo sklenjen dogovor o razorožitvi pod strogim in učinkovitim mednarodnim nadzorstvom.

Tehnični napredek bo omogočil svetu odstraniti revščino in pomankanje. K naporom proti temu cilju je predsednik pozval vse industrijsko razvite narode, ki naj bi skupno pomagali onim narodom, ki v gospodarskem razvoju še niso dosegli take stopnje.

Predsednik je opozoril na nevarnost inflacije, proti kateri se moramo boriti kot "proti ognju".

Predsednikovo poročilo o stanju Unije je bil na splošno sprejeto ugodno, med republikanci z navdušenjem, med demokrati s tihim odobravanjem.

—o—

Symington - Brown?

LOS ANGELES, Calif. — Tod se vztrajno vzdržuje vest, da se skupina demokratov, v kateri igrata pomembno vlogo bivši predsednik Truman in njegov stari prijatelj Ed Pauley, petrolejski magnat v Kaliforniji, prizadeva za imenovanje sen. Symingtona za demokratskega predsedniškega kandidata, kalifornijskega guvernerja Pat Browna pa za podpredsedniškega.

Guv. Pat Brown je že ponovno poudaril, da nima za podpredsedniškega kandidata nobenih posebnih želja. Omenjajo ga pa večkrat kot enega izmed možnih kompromisnih demokratskih kandidatov, če ne bi prišlo v prvih glasovanjih do nagle zmage katerega izmed vodečih kandidatov.

Najnovejše vesti

CLEVELAND, O. — Na 1846 E. 90 St. je prišlo do požara stanovanjske hiše, tekom katerega je našel smrt eden od gasilcev. Zadela ga je srčna kap. Požar je povzročil okoli $40,000 škode.

FAIRBANKS, Alaska. — Letalske sile so rešile z ledene plošče v Arktiku dva znanstvenika in bodo v naslednjih dneh skušale prepeljati na varno še ostalih 27, ker se je ledena plošča, na kateri je njihovo taborišče, začela drobiti.

LONDON, Vel. Brit. — Sovjetska zveza je napovedala za bližnjo bodočnost preskus velikanske nove rakete, ki jo misli uporabljati za preiskavo vesolja. Izstrelili jo bodo iz Sovjetije nekam proti južnemu Pacifiku.

—o—

Južni Tirol pride pred mednarodno sodišče!

Spor o položaju Nemcev v italijanskemu Južnem Tirolu je tako zaostren, da govore o možnosti oboroženega upora.

TRST, It. — Zahteve tirolskih Nemcev po večji samoupravi in končanju italijanskih poskusov vzeti deželi njen nemškie značaj so vprašanje zaostrile zopet do take mere, da je Italija smatrala za potrebno prepovedati prihod treh avstrijskih znanih tirolskih vodnikov na Južno Tirolsko. Med temi je bil tudi eden izmed tajnikov avstrijskega zunanjega ministrstva Franz Gschnitzer.

Nejevolja v Avstriji je zaradi tega koraka dosegla tako mero, da je predsednik vlade Raab predložil, naj o vprašanju razpravljajo Združeni narodi. Italija je ta predlog gladko zavrnila češ, da Združeni narodi s tem nimajo nobenega posla. Tirolske družine so začele obširnejše vaje in nekateri Avstrijci in Južni Tirolci govore o "novem Cipru."

Washington, ki je z obema državama v prijateljskih odnošajih, skuša pripraviti Rim in Dunaj, da bi spor predložila mednarodnemu sodišču v Haagu.

—o—

Število zveznih uslužbencev stalno narašča

WASHINGTON, D. C. — Tekom preteklega novembra je število civilnih uslužbencev zvezne vlade naraslo za 24,025 oseb na skupno 2,372,382.

Iz Clevelanda in okolice

LILIJA vabi na igro—

V nedeljo popoldne ob pol štirih bodo igralci LILIJE podali v Slov. domu na Holmes Ave. znano Jalenovo igro "Srenja". Vsi prisrčno vabljeni!

Seja—

V nedeljo ob enih pop. ima Društvo sv. Lovrenca št. 63 KSKJ redno sejo. Prečitani bodo računi za leto 1959.

Društvo sv. Kristine št. 219 KSKJ ima v nedeljo mesečno sejo v navadnih prostorih. Nadzorniki so prošeni, da pridejo pregledat knjige.

Skupno sv. obhajilo—

Članice Oltarnega društva fare sv. Vida so prošene, da se udeleže v nedeljo skupnega obhajila kot darila za 50-letnico Mr. in Mrs. Rudolf Otoničar.

Društvo Najsv. Imena fare sv. Lovrenca ima v nedeljo med sedmo sv. mašo skupno sv. obhajilo, po maši pa skupni zajtrk.

Rojstni dan—

V nedeljo bo obhajala Mrs Agnes Krall s 19412 Kildeer Ave. v krogu svoje družine svoj 88. rojstni dan. Čestitamo in ji želimo še dosti zadovoljstva in zdravja!

Anton Lužar z 1035 E. 69 St. praznuje danes svoj 80. rojstni dan. Čestitamo in mu želimo mnogo zdravja in zadovoljstva!

Rojenice—

Mrs. Marian Croak, hčerki Mrs. Mary Marinko z 6713 Bonna Ave., in njenemu soprogu v Madison, Wis., se je rodila hčerkica, šesti otrok. Imenovali so jo Ellen Therese. Čestitke!

Zadušnice—

Jutri ob sedmih bo v cerkvi sv. Vida sv. maša za pok. Antonijo Orehek ob 4. obletnici smrti.

V ponedeljek ob osmih zj. bo v cerkvi sv. Vida sv. maša za pok. Josepha Makse v spomin 33. obletnice smrti.

Odbori za l. 1960—

Društvo sv. Kristine št. 219 KSKJ ima za l. 1960 ves isti odbor kot v preteklem letu.

V Florido—

Mr. in Mrs. John Racman z 19006 Muskoka Ave. odpotujeta v nedeljo za nekaj mesecev v New Smyrna Beach, Fla. Srečno pot!

Zadušnica—

V nedeljo ob 10:30 bo v cerkvi Marije Vnebovzete sv. maša za pok. Henry Kodelja ob 19. obletnici smrti.

Popravek—

Zapisnikarica Društva Danica št. 11 SDZ je Frances Zakrajšek z E. 156 St.

Asesment—

Tajnica Collinwood Hive No. 283 T.M. bo pobirala asesment v ponedeljek, 11. t. m., na seji, potem pa 25. januarja na svojem domu.

Vaje ne bo—

Moški zbor Korotana v soboto nima vaje, kot je bilo napovedano.

—o—

Spomini ruskih maršalov

MOSKVA, ZSSR. — Baje je Nikita Hruščev naročil ruskim maršalom, ki so vodili sovjetske armade tekom druge svetovne vojne, da naj po zgledu svojih zahodnih tovarišev napišejo svoje spomine.

Prva zadevna dela bodo izšla menda koncem tega leta.

AMERIŠKA DOMOVINA

6117 St. Clair Ave. — HEnderson 1-0628 — Cleveland 3, Ohio

National and International Circulation

Published daily except Saturdays, Sundays, Holidays and 1st week in July

Publisher: Victor J. Knaus; Manager and Editor: Mary Debevec

NAROČNINA:

Za Zedinjene države:
$12.00 na leto; $7.00 za pol leta; $4.00 za 3 mesece
Za Kanado in dežele izven Zed. držav:
$14.00 na leto; $8.00 za pol leta; $4.50 za 3 mesece
Petkova izdaja $3.00 na leto

SUBSCRIPTION RATES:

United States:
$12.00 per year; $7.00 for 6 months; $4.00 for 3 months
Canada and Foreign Countries:
$14.00 per year; $8.00 for 6 months; $4.50 for 3 months
Friday edition $3.00 for one year

Entered as second class matter January 6th, 1908, at the Post Office at Cleveland, Ohio, under the act of March 3rd, 1879.

83 No. 5 Fri., Jan. 8, 1960

Ameriški narod od 1950 do 1960

Niso samo zanimiva prorokovanja, kaj nas čaka v Ameriki do l. 1970, zanimiv je tudi pogled nazaj za zadnjih deset let. Ima pred prorokovanji to prednost, da ne temelji na ugibanjih, ampak na dognanih številkah.

L. 19550 je bilo v naši deželi okroglo 150 milijonov ljudi, skoraj 30 milijonov manj kot danes. Prebivalstvo se je torej pomnožilo v srednjem za 20%. Je pa velika razlika med posameznimi državami. Najmanjši prirastek zaznamujejo države na jugu: Kentucky, Tennessee, Alabama in Mississippi, tam se je prebivalstvo pomnožilo komaj za 5%. Sledijo jim države na srednjem severu z 8%, potem države ob severnem Atlantiku z 12%, za njimi države ob srednjem Atlantiku z 14%, za njimi pridejo južne države Arkansas, Oklahoma, Louisiana in Texas s 15%. Nekako na sredi so države ob južnem Atlantiku s 25% in Ohio s sosedi s 25%. Države ob Pacifiku imajo pa vse prirastek, ki gre nad 30%, Alaska in Havaji imata celo nad 36% prirastka.

Tako velike razlike med posameznimi državami pa ne izvirajo iz števila rojstev, odnosno od počasnejšega odmiranja. Pravi vzrok je preseljevanje iz vseh držav proti zapadu na Pacifiški ocean. Polovica narodnega prirastka pade na obalo Pacifiškega oceana, tam je danes nad 10 milijonov ljudi več kot pred 10 leti. Da omenimo kar tukaj: tak premik prebivalstva bo imel vpliv tudi na sestav Predstavniškega doma. Na podlagi letošnjega ljudskega štetja bodo na novo razdeljeni volivni okraji za kongresnike. Največ koristi od tega bodo imele zapadne države in nekaj velikih industrijskih središč v ostalih krajih naše dežele. Število volivcev je narastlo za 10 milijonov.

Niso se pa ljudje selili samo od vzhoda proti zapdu in jugozapadu, prebivalstvo se je tudi premaknilo z dežele v mesta. Tekom zadnjih 10 let je samo okoli milijon farmarjev zapustilo deželo in se preselilo v mesta ali mestne okolice, opusteli so tudi nekateri rudarski kraji, kjer je ali zmanjkalo rude ali pa se je njena kakovost tako poslabšala, da so rudnike zaprli. Največ je bilo seveda opuščenih premogovnikov. Tako živi danes v mestih in industrijskih središčih nad 30 milijonov ljudi več kot pred 10 leti. V mestih in njihovi bližini živi že okoli 126 milijonov ljudi, na deželi pa samo okoli 54 milijonov.

Spremenil se je tudi sestav prebivalstva v več smereh. Pod zakonskim jarmom tiči danes 85 milijonov Amerikancev in Amerikank ali 12% več kot pred 10 leti. 2,800,000 zakonov je ločenih, torej 600,000 več kot l. 1950, odraslih samcev je 15 milijonov, samic pa 12 milijonov, kar ostane, so nedorasli otroci. Ni še dolgo od tega, da je bilo število moških večje od števila žensk.

V deželi imamo sedaj 50.4 milijone gospodinjstev. Največ v njihovem okviru živi 56 milijonov otrok do 15. leta, 108 milijonov odraslih od 15. do 65. leta, in 16 milijonov nad 65 let starih. Te številke pokažejo v pravi luči tudi nekaj socijalnih in prosvetnih vprašanj.

Kar je ljudi nad 65 let, so sedaj že po večini vključeni v federalno starostno zavarovanje. Trenutno jih prejema pokojnino okoli 13.4 milijona, samo od lanskega leta na letos je število vpokojencev narastlo za 1,300,000, torej za okroglo 10%. Letne pokojnine znašajo že sedaj okoli 13 bilijonov, narastle bodo kmalu nad 20 bilijonov dol., torej nekako na četrtino našega federalnega proračuna. Pripomnimo pa, da se pokojnine financirajo iz posebnega prispevka podjetij in zaposlenih, ki morajo od letos plačevati vsak po 3% od mezd in plač.

Naraščanje prebivalstva je rodilo tudi celo vrsto problemov na prosvetnem polju. Število šolo-obeznih otrok je narastlo za 40%, kar je spravilo naše ljudsko šolstvo v veliko zadrego. Povsod primanjkuje šol in učnih moči, pa tudi denarja za financiranje ljudsko-šolske izobrazbe. Podobno rastejo tudi potrebe po srednjem in višjem šolstvu. Imamo sedaj 51.6 milijonov ljudi, ki so končali srednje šole, pred 10 leti jih je bilo samo 38.3 milijone. Število Amerikancev in Amerikank, ki so končali visoke šole je od l. 1950 narastlo od 2.5 na 4 milijone. V ljudske in srednje šole pa hodi danes 16 milijonov učencev in učenk več kot l. 1950. Letno naraščanje stroškov za šolanje gre pa tudi v visoko število milijonov. Šolanje je postalo danes ravno tako draga stvar kot zdravljenje, ako ni že dražja.

Od prirastka prebivalstva ima končno svojo korist tudi naša narodna obramba. Skoraj 2 milijona več fantov spada vsaj po zakonu pod vojaško dolžnost kot l. 1950. Seveda niso vsi ne potrjeni ne vpoklicani, kajti v naši narodni obrambi še zmeraj velja v prvi vrsti načelo prostovoljnosti.

Črne polti je danes 20 milijonov Amerikancev in Amerikank, torej dobrih 11%. Ženski rod ima pa večino 2 milijonov, kar vedo dobro vsaj politiki. Zanimivo je, da se črnci ne množijo veliko hitrejše kot ostale rase. V šole hodi danes okoli 48 milijonov naše mladine.

Zaposlenih je sedaj okoli 68.5 milijonov ljudi. Ti rediio vse ostale, kar jim dela manj težav kot pred 10 leti, kajti povprečni zaslužki so poskočili zadnjih 10 let za približno 50%.

Število Amerikancev, ki so rojeni v tujini je ostalo zadnjih deset let nespremenjeno, znaša okoli 10.5 milijonov. K tem je treba prišteti še nekaj milijonov takih, ki iz najrazličnjših razlogov niso prosili ali mogli prositi za državljanstvo. To je tudi razlog, zakaj odstotek tako imenovanih "narodnih manjšin" pada absolutno in relativno.

NEWBURŠKE NOVICE

Veste, tako velikega banketa kot ga pripravlja sv. Cerkev za nedeljo, 10. januarja, za vesoljni svet, tako velikega banketa, pravim, zgodovina sv. katoliške cerkve še ne pozna, ker kaj takega še ni bilo nikoli. Ako vam rečem, uganite kaj bo to? Ne boste uganili, zato vam naravnost povem, banket je družinsko sv. obhajilo, katerega sv. cerkev pripravlja po vsem svetu.

* * *

Saj veste 10. januarja je letos praznik sv. Družine — Jezus, Marija, Jožef. Po vsem svetu agitirajo, da naj bi na praznik sv. Družine vse katoliške družine skupno prejele sv. obhajilo in se tako po zavžitju Jezusovega Telesa in Krvi združile. Prvič vsaka družina za se, potem pa vse katoliške družine celega sveta v celoto, v eno samo veliko božjo družino, ali kot je Zveličar navadno to imenoval "BOŽJE KRALJESTVO". Naj vaše družine ne manjka pri tem božjem banketu v nedeljo!

* * *

Saj ste morda slišali o tistem dečku, ki je s svojimi starši prišel v cerkev k jaslicam in na glas začel peti: "Happy birth-

(Dalje na 3. strani)

Otoničarjeva praznujeta zlato poroko

Cleveland, O. — Mr. in Mrs Rudolf Otoničar z 1110 E. 66. St. bosta v nedeljo, 10. januarja, praznovala svojo zlato poroko ali 550-letnico svojega zakonskega življenja.

Mrs. Mary Otoničar, roj. Arko, je prišla v Združene države 4. novembra 1909, rojena pa je bila 6. februarja l. 1890. Mr. Rudolf Otoničar je doma v Metlanah na Blokah. Tam je bil rojen 31. marca 1885, v Ameriko pa je prišel 8. junija 1903. Poročila sta se v cerkvi sv. Vida 17. januarja 1910. Poročil ju je pokojni msgr. J. Ponikvar, ki je doma iz iste fare. Njun edini sin je umrl že pred 12 leti. Živita skupaj s snaho Mary in tremi vnuki.

Mrs. Otoničar je znana in vneta društvena delavka, zlasti v Slov. ženski zvezi kjer je glavna podpredsednica, in v Društvu Srce Marije staro, kjer je tajnica. Kot odlična kuharica je kuhala in še vedno kuha za poroke in druga večja slavja. Oba dva sta v slovenski naselbini splošno poznana, spoštovana in priljubljena.

Zahvalna sv. maša bo v cerkvi sv. Vida ob desetih dopoldne, slavnostni obed pa v novi dvorani sv. Vida ob enih popoldne. Vsi prijatelji so iskreno vabljeni. Če kdo slučajno po pomoti ni dobil vabila, ga zlatoporočenca kljub temu prisrčno vabita!

Ameriška Domovina slavljencema častita in jima želi še obilo srečnih in zadovoljnih let!

AD.

Slovan se zahvaljuje

Euclid, O. — Pevci Slovana se tem potom zahvaljujejo vsem prijateljem in posetnikom zadnjega koncerta, ki je v vseh ozirih prav dobro uspel. Z obiskom ste pokazali, da imate še vedno radi slovensko petje in našo kulturo v splošnem.

Prav lepo se zahvaljujejo ženam in možem v Euclidu, ki nam gredo tako lepo na roke ob vsaki priložnosti. Zahvalimo se našim zavednim ženam za dobro opravljeno delo v kuhinji, kakor tudi onim, ki ste stregle gostom ali pa prodajale vstopnice pri vhodu in v dvorani. Hvala našim možem in fantom za dobro opravljeno delo pri bari in na parkališču. Hvaležni smo prav vsem za pomoč in podporo.

V nedeljo, 10. januarja, ima Slovan glavno letno sejo. Na njej bomo volili uradnike in napravili načrt za delo za prihodnje leto. Poleg aktivnih so vabljeni tudi podporni člani in članice. Po seji bo prosta večerja za člane in vse sodelavce zbora. Potem se bomo nekoliko zabavali in tudi katero zapeli, kakor je pri Slovanu stara navada.

Vabimo vse prijatelje in sotrudnike. Seja se bo pričela ob dveh v navadnih prostorih.

Na svidenje!

Joseph Durjava.

Na Jalenovo "Srenjo"!

Cleveland, O. — V nedeljo, 10. januarja, ob pol štirih popoldne bo dram. društvo Lilija vprizorilo Jalenovo dramo "Srenja". Pisatelj Janez Jalen je med Slovenci dobro poznan po svojih pastirskih in gorskih idilah kakor Ovčar Marko, Trop brez zvoncev in Cvetkova Cilka. Pokrajina okoli Bohinja, Breznice in Rodin, ki nam je dala nekaj največjih mož misli in peresa — Prešerna, Jegliča, Finžgarja, Janšo — je tudi rodni kraj Janeza Jalena. Ta veličasten in očarujoč gorski svet pod Triglavom je pisatelju navdihoval najmočnejša doživetja, s katerimi je oblikoval svoja dela, ter tako dal tej pokrajinski lepoti in rodu, ki tam živi, močan spomenik v naši književnosti. Kot duhovnik je dobro poznal napake in boje gorenjskega kmeta, zakoreninjenega v svojo zdravo in trmasto rast.

Kot pisatelj pripada Jalen mlajšemu pisateljskemu rodu, ki se je po prvi svetovni vojni zbral okrog "Doma in sveta" ter "Mladike." Začel je pisati drame. Najprej je napisal "Dom," nato pa Srenjo, v kateri — zvest svojim načelom — jasno izraža svoje prepričanje, da je zemlja s svojimi naravnimi silami last rodu, ki jo je stoletja obdeloval in pojil s svojim znojem. Edino ta rod ima pravico ukrotiti naravne sile ter s tem dvigniti svoje in svojih potomcev blagostanje.

Režiser g. Varšek se je pri razdelitvi vlog dobro zavedal, da morejo le izkušeni igralci rešiti vloge tako, da drama kljub svoji tendenčni vsebini ne bo trpela na svoji umetnostni vrednosti. Vsi igralci, ki so bili izbrani — kakor ga. Varšek, gdč. Mira Adamič, gdč. Andreja Stanonik ter gg. Božo Pust, Ivan Jakomin, Avgust Dragar, Edi Veider in Maks Jerič, — so v svojih dosedanjih nastopih pokazali nadpovprečne talente.

Drama sama, poleg dobre zasedbe vlog ter izkušenega vodstva režiserja g. Varška, so nam porok, da bo prireditev na dostojni umetniški višini. Zato vse prav lepo vabim na uprizoritev Srenje, ki bo v nedeljo dne 10. januarja ob pol štirih popoldne v dvorani Slovenskega doma na Holmes Ave.

M. O.

Misijonar Rebol se pripravlja na odhod

Cleveland, O. — Dragi prijatelji! Čas je prišel, da moram reči Zbogom. Kako čas hitro mine! Moje počitnice so bile tako prijetne, da se mi zdi, da sem komaj prišel, pa že jemljem slovo.

Nazaj na Formozo grem 16. januarja. Božični prazniki so bili prav lepi. Vesel sem bil ob pogledu na polne cerkve, na obilno udeležbo pri vseh mašah. To je zame zelo spodbudno. Upam, da bo tudi na Formozi kaj kmalu tako.

Med počitnicami sem hotel obiskati vse prijatelje, toda nekateri niso bili doma, ko sem prišel. Naj mi oproste. Vsi boste vedno v mojih mislih in molitvah. Prav lepa hvala za naklonjenost in požrtvovalnost. Bog Vas blagoslovi vse skupaj! Na svidenje čez šest let!

F. Francis Rebol.

Umrla je sestra pok. škofa dr. G. Rožmana

Cleveland, O. — Včeraj smo prejeli iz Celovca sporočilo, da je v sredo 30. decembra l. l. ob 1. uri pop. v vasi Dvor št. 12., župnija Šmihel nad Pliberkom na Koroškem, umrla Mojca Krištof, rojena Rožman, sestra rajnkega ljubljanskega škofa dr. Gregorija Rožmana, ki je umrl 16. novembra l. l. v bolnici sv. Aleša v Clevelandu.

Pogrebne molitve v domači hiši kot tudi pogrebno sv. mašo za rajnko v Šmihelski cerkvi je opravil g. Nande Babnik, župnij. upravitelj v St. Margarethen im Lungau na Solnograjskem. Pogrebni sprevod pa je vodil šmihelski g. župnik dekan Kristo Srienc v spremstvu vpok. župka Verhnjaka Jožefa, žup. upravitelja Vinka Zaletela in domačega Šmihelskega g. kaplana. G. dekan se je v cerkvi zelo prisrčno poslovil od rajnke; domači Šmihelski moški pevski zbor pa ji je pod vodstvom g. Sadjaka zapel najprej v domači hiši nato pa še ob grobu slovensko žalostniko. Na grobu se je posebej poslovil od rajnke g. Lovro Kramer, in sicer v imenu koroške Zveze slovenskih izseljencev, saj so bili tudi Krištofovi med tistimi, ki jih je Hitler med zadnjo vojsko pregnal z rodne zemlje v nemška taborišča. — Mojcin pogreb je bli tako lep, da sedanji Šmihelski rod še ne pomni tako lepega.

Rajnka Mojca je bila rojena 26. jun. 1878; dosegla je torej izredno lepo starost 81 let. 9. XI 1903 se je poročila z Alešem Krištofom, rojenim 10. jul. 1880 v Spod. Libučah, s katerim sta imela 7 otrok, od katerih je še 5 živih, in sicer Stanko, nadgozdar v Konjicah na Štaj., Franc, železničar v Pliberku, Lojz in Gregor v Dvoru in hči Liza, por. Kragl v Bačah pri Beljaku. —

Za rajno Mojco žaluje še sestra Liza (Elizabeta), stara 81 let, ki živi pri g. N. Babniku; nekoč pa je gospodinjila v Ljubljani bratu-škofu Gregoriju. Po moževi smrti 6. X. 1923 se je Mojca preselila k sinu Gregoriju, p. d. k Ferlinu, kjer je sedaj tudi umrla.

Rajnki Mojci večni mir pri Bogu; njenim domačim, posebno pa še sestri Lizi naše globoko sožalje. Rojakom jo priporočamo v molitev!

J. S.

(Zbira Vera K.)

Vljudnost in obzirnost

Vljudnost in obzirnost sta zahteva prave srčne izobrazbe, sta zahteva krščanske ljubezni do bližnjega. Vljudnost in obzirnost nista znamenje slabosti, marveč sta nasprotno znak moči, kajti sta izraz kulture in kultura je gospostvo človeka nad njegovo lastno naravo. Obratno pa tudi brezobzirnost in surovost nista znamenje moči, marvče sta le znak nezrelosti, neomikanosti.

Vljudnost in obzirnost sta zahteva krščanske ljubezni. Zlato pravilo ljubezni do bližnjega je postavil Zveličar z besedami: "Vse, kar hočete, da store ljudje vam, storite tudi vi njim." Vsa dela krščanskega usmiljenja in krščanske ljubezni do bližnjega, vsa dela obzirnosti in vljudnosti, v krščanskem duhu storjena, so kakor bi bila Zveličarju samemu storjena.

Sveti vzgojitelj Janez de la Salle pravi o vljudnosti: "Vljudnost je izraz odkritosrčnega spoštovanja in srčne dobrohotnosti v vsem zunanjem zadržanju nasproti vsem onim, s katerimi pridemo v dotiko. Razločujemo zgolj zunanjo in zato neresnično in pravo, pristno vljudnost, ki je izraz notranjega krščanskega mišljenja. Ta se po pravici imenuje cvet krščanske ljubezni. Vljudnost stori družabno občevanje prijetno in lahko, nalaga pa tudi dolžnost, bojevati se proti samoljubju, ki je navadno vzrok sporov in nesporazumljenj."

Na tem mestu si hočemo natančneje ogledati en primer nevljudnosti in brezobzirnosti. Marsikdo je že sam doživel kak podoben slučaj.

Pri kakšnih skupnih izletih ali sestankih morajo navadno udeleženci, ločeno samo po spolih, skupno prenočevati. Tu pa po navadi ni miru. Kljub pozni uri se nekateri — na jezo in nevoljo drugih — med seboj glasno pogovarjajo in smejijo. In če jih kdo, ki bi rad spal, prosi, naj bodo tiho, se neredko zgodi, da ostane taka prošnja glas vpijočega v puščavi ali pa prizadeti začnejo delati še hujši nemir. Zgodi se, da prav iz nagajivosti in da druge dražijo in jezijo, začnejo še glasneje govoriti in se še hrupneje smejati. Četudi se to ne zgodi iz hudobije, je vendar treba tako obnašanje obsoditi kot neljubeznivo, kot nedostojno in breobzirno, kot izraz pomanjkanja prave srčne kulture — izobrazbe. Smelo bi se postaviti pravilo, da mora po deseti uri na skupnih ležiščih in prenočiščih vladati mir. Razen seveda, če se vsi navzoči strinjajo s tem, da se družba kratkočasi s petjem, pogovarjanjem itd.

Toda namesto da bi se v takih prenočiščih postopalo kar najobzirneje, se pogosto dogaja ravno nasprotno. Posamezni in skupine prihajajo v poznih urah, glasno zapirajo vrata, prižigajo luči, hodijo v spalnici sem in tja, ropotaje spuščajo čevlje na tla, se smejijo in pogovarjajo. Kratko malo: ne kažejo najmanjše obzirnosti do onih, ki so se že podali k počitku in ki bi radi spali.

Naravno je, da mora tako neotesano in breobzirno ravnanje one, ki so se že podali k počitku, predramiti iz spanja, če se jim je sploh že posrečilo zaspati. Drugo jutro pa se čujejo pritožbe: Celo noč ni bilo miru; ni bilo mogoče spati; če smo nepokojneže prosili, naj dajo mir, so delali le še večji nemir. — In posledica take brezobzirnosti? Izletniki se drugo jutro počutijo utrujene, zaspane, nerazpoložene.

V nevljudnosti in brezobzirnosti se zrcali pomanjkanje ljubezni do bližnjega. Resnično olikan človek drugim ne bo povzročal brez potrebe bolesti in bolečine. Ljubezen, potrpljenje, samopremagovanje, to je najvažnejše v človeškem življenju.

*

TUDI TERMOVKA LAHKO POČI, če v prav mrzlo nalijemo vročo tekočino. Da se nam to ne bo dogodilo, jo ogrejemo prej nad vročim štedilnikom ali kuhalnikom ali pa tudi v sopari tekočine, ki smo jo pripravile za v steklenico. Nalivajmo jo z lijakom, da nam tekočina ne zateka za steklenico, kar povzroča sčasoma neprijeten duh in kvari notranjost steklenice. Prazno moramo takoj umiti in jo pustiti odprto, da se zrači.

*

VINSKE STEKLENICE, na katerih dnu se je nabrala usedlina, umijemo z vročo vodo in sodo. Steklenice pa, v katerih smo hranili olje, očistimo s toplo kavino usedlino.

*

ČE JE MLEKO POSNETO, ugotovimo, ako potopimo vanj navadno pletilko. Posneto ali celo z vodo razredčeno mleko bo zdrselo curkoma s pletilke, če jo dvignemo, mastno mleko pa se bo ustavljalo najprej na konici pletilke, nakar bo po kapljicah padalo v posodo.

*

ZADRGA SE TEŽKO ODPIRA. Poskusite jo popraviti same. Narahlo jo odprite, podrgnite člene obeh delov ob svečo. Če niso pokvarjeni posamezni členi, bo zadrga spet gladko tekla.

Dr. Val. Meršol:

Težave debelosti

Radi debelenja telesna teža narašča, z njo se zvišuje tudi krvni pritisk, nevarnost srčne in možganske kapi, radi prevelike količine zaužite in potem neuporabljene zlasti sladke in močnate hrane v krvi kroži preveč sladkorja in nastopa sladkorna bolezen ali diabetes.

Debele osebe se hitro utrudijo, dobe težko sapo, srce se jim poveča. Taki ljudje se navadno polenijo, preveč sede: doma, v službi in med vožnjo s karo, skoro nič ne hodijo, ne telovadijo razen kar napenjajo mišice pri delu, zvečer mnogi izmed njih sede ali leže gledajo po cele ure televižen, zraven pa žvečijo gumi ali jedo kakšno pecivo ter se radi tega še bolj debele. Kaj hitro iztaknejo revmo v ramenih, v kolkih in krizu, v kolenih ali okoli členkov in drugod.

Težko prenašajo soparno vreme, ob vsaki priliki in pred spremembami vremena jih muči glavobol, imajo težave s prebavo in razne kožne bolezni. V žolčnem mehurju pri njih rad zastaja žolč, razvijajo se žolčni kamni, ki povzročajo včasih hude bolečine.

Debelušaste žene, zlasti one, ki se branijo otrok ali jih ne dojijo, imajo razne motnje v pravilnem delovanju ženskih organov, neredno periodo in razne zastojne težave v maternici, dojkah in v mehurju ter težje zanosijo.

Vse te težave se dajo popolnoma ali vsaj deloma popraviti po zdravniški ugotovitvi razlogov debelosti in po njegovih navodilih. V vsakem slučaju bo treba urediti prehrano in delo.

NEWBURŠKE NOVICE

(Nadaljevanje z 2. strani)

day to you, Jezus." Mogoče so se ljudje smejali pri tem nedolžnem početju. Stavim pa, da je bilo Jezusu bolj všeč, kot najdaljši roženkranc, ki smo ga morda mi zmolili pri jaslicah.

* * *

Ja Božič, Božič? Meni se zdi, da smo ga prav lepo praznovali. Devet sv. maš, pri katerih se je Jezus tako rekoč rodil znova. Cerkev polna vernega ljudstva. Lepo petje pri vseh mašah in — da se ne pozabi — velika kolekta, za kar naj bodo darovalci iskreno zahvaljeni z globokim BOGLONAJ. Vse to in primerno vreme je pomagalo, da je bil rojstni dan Zveličarja lepo proslavljen.

Pa še nekaj. Lepo so bile hiše v tej bližini z lučkam raznih barv okinčane. Nikakor ne bom pozabil omeniti Marijinega znamenja poleg cerkve. Naš mežnar ga je tako opremil s plavimi lučkami, da je zgledala Marija iz vsega tega, kot iz nebes. Prav za res je bilo lepo pri Mariji. Tudi po domovih.

* * *

Naša šola se je pričela v ponedeljek 4. jan. Vse je po starem, le ena sestra učiteljica je bila premeščena. Sestra je organistinja, pa jo menda nekje drugje bolj potrebujejo. Vsem učiteljicam, sestram in Mrs. Babič, ki uči peti razred, in Miss Margareti Volčanšček, želimo veliko uspeha v tem novem letu. Saj vemo vsi, da je pri tem poslu treba dva mernika natlačena potrpežljivosti. Je pa tudi to delo zaslužno za dušo in telo.

* * *

"Mama, ali je bil Job že v mladosti hudoben?"

"Ne. Job ni bil od mladosti hudoben. Kako, da tako misliš?"

"V svetem pismu je zapisano, da je preklinjal tisti dan, ko se je rodil."

* * *

V švicarskem gorovju so se otroci igrali z mokrim snegom. Iz snega so napravili velik štiri čevlje debeli valjar, na hribu, da ga bodo spustili po strmini navzdol, da se spodaj razbije.

Od strani je gledal to igranje 15-letni Jakob. Očetu je pomagal sekati drva. Ko je Jakob opazil, da se velikanski valjar snega počasi premika navzdol, je stopil predenj, da bi ga obdržal. Pri tem mu je noga zdrsnila in valjar z Jakobom v sredi je drvel po strmini, dokler se ni spodaj razbil. Jakoba so našli mrtvega v sredi malega plaza. Kako naglo se spremeni tudi igra v nesrečo in žalost.

* * *

Frjanov Anžek pravi: "Nič ne pride tako hitro med sosede kakor plot." Pa je res to, he he heh.

* * *

Veliko staršev trpi na stara leta zato, ker so v mladosti otroke preklinjali, mesto bi jih bili našeškali. Tudi to je stara pesem.

* * *

Frjanov Anžek se jezi nad onimi ljudmi, ki se tako bojijo, da bo prav kmalu več ljudi na svetu, kot jih svet more preživeti. "Če drugega ne bo," pravi, "bodo pa meso in kruh jedli."

* * *

Nekdo pravi, največji export iz Amerike so Amerikanci. Pa je res to. Po vseh deželah jih srečate.

* * *

Nekateri mislijo, da je življenje v župnišču nezanimivo in pusto, kakor je bila zemlja takoj po stvarjenju. Sv. pismo pravi, da je bila pusta in prazna. Ne tako življenje v župnišču. Še vedno se kaj zgodi, kar daje pozornost. Ali naj vam povem par slučajev?

Neka kuharica v župnišču, po imenu Klara, se je hotela prikupiti župniku. Zato večkrat postavila predenj kaj boljšega. Kaplana sta dobila, kar je ostalo. Nekega dne je eden kaplanov dospel v jedilnico, ko je bila pečenka že na mizi po krožnikih in zopet tako, da je gospod župnik imel boljši kos. Kaplan je hitro zamenjal svoj krožnik za župnikovega. Odmolili so in začeli. Ko pa je župnik vgriznil v svoj kos, da so mu zgornji zobje obtičali v mesu, je zakričal: "Klara, kje si pa to meso dobila? Saj je trdo kot star čevelj." Klara je hitro pritekla in takoj opazila zameno ter v strahu zavpila: "Oh, za božjo voljo, g. župnik, saj to ni vaš kos!"

Pa to se ni pri nas zgodilo. Naša Nežka je demokratična. Vsi enako, al pa nič.

* * *

V župnišče prihajajo razni obiski. Farani pridejo glede šolskih, verskih in drugih zadev. Prihajajo pa tudi cestni vitezi in prosijo jesti, ali pa tudi samo za groš.

Tik pred božičem se je oglasil proti večeru prosjak, ki mu ena roka manjka. Mlad je še, pa črn kot stara lokomotiva. Ker pride večkrat, ga seveda ne morem obdarovati preobilno. Dam mu kakor mislim, da tak siromak potrebuje. Tudi to pot sem mu dal. Pogledal je, kaj je v roci, potem je dejal: "Father, danes potrebujem 60 centov." Dal sem mu. "Pojdi v božjem imenu!"

* * *

Imeli smo kolednike.

Ko se je stemnilo, je prišel prvi glas preko debelih šip "Silent night. Holy night." Pa ne samo to. Tudi "Sveta noč. Blažena noč . . ." Bili so koledniki iz petega razreda, kjer imajo Slovenko Mrs. Babich za učiteljico. Ko sem jih vprašal, kje imajo blagajnika, so dejali, da ne pojejo za lon. Pa sem vedel, da bi se ne branili nekaj niklov, zato sem našel blagajnika in spustil nekaj v škrinjico. Prav radi so vzeli in pevajoč so odšli drugam. "Sveta noč . . ."

* * *

Še drugi so prišli. Ti so bili večji. Mislil sem, da so naši, ker vseh otrok v fari osebno ne poznam. Zagnali so "Silent Night . . ." Kako pa naj bo "silent", če tako kričite? Navdušeno so peli in tudi večji trop je bil, da se je "Tiha noč" razlegala daleč po okolici. Ko sem jih pa vprašal, kdo so, so mu bolj po tihem odgovorili, da so iz sosednje fare. Naj jih Bog varuje vse te bodoče učitelje, duhovnike, zdravnike, sestre, matere in bodoče očete.

* * *

Tako, vidite, tudi v farovžu ni vse mrtvo in pusto. Prav vedno je kaj zanimivega. Če drugega ni, pa pride kak prodajalec sveč, kateri nam hoče "veliko prihraniti", če vzamemo za cel voz sveč. Pa to ni mogoče, ker jih je tiste vrste obiskovalcev vsaj sedem ali osem in vsak pride najmanj dvakrat na leto, nam prihranit veliko denarja??

* * *

Najbolj pristudni so tisti, ki pridejo kar po dva skupaj. Največkratov sta ženska in moški, ki trdita, da sta mož in žena. "Mož je pravkar dobil delo, pa bo šele čez par dni, prihodnji teden začel delati. Deset dolarjev potrebujeta, da se preživita do takrat. Ali bi jima hotel posoditi toliko? Ko bo mož začel delati, bo takoj prinesel nazaj.

Mogoče mislite, ja, saj to je lahko res. Jaz sem tudi tako mislil, predno so me večkratni slučaji zmodrovali in sem prišel tako daleč, da bi bil skoraj sam moral iti prosit kam.

* * *

Nekoč je prišel tujec in prosil nekaj posojila, ker mu je "kolo počilo". K sreči je bil eden cerkvenih mož pri meni. Zato sem mu dejal: "Pojdi z njim, da bomo videli, če je res." Ko sta prišla za lučaj po cesti, je "siromak", ki mu je kolo počilo, priznal, da nima ne kare ne kolesa. Cerkveni mož se je prismejal nazaj.

Tako je! Tudi v župnišču je vedno kaj novega. Le paziti moramo, da tujcem prehitro ne verjamemo.

Nemški minister obtožen morenja ukrajinskih zapornikov

BONN, Nem. — Kancler Adenauer ima trenutno dosti posla z nepričakovanim pojavom nekdanjega nacizma, sedaj mu je postal politično breme tudi njegov minister za begunce Oberlaender.

Gonja proti Oberlaenderju traja že nekaj let. Ukrajinci ga namreč dolžijo, da je v juniju l. 1941 sodeloval pri masovnem umoru 2,400 ukrajinskih vjetnikov v Lvovu. Takrat je Nemčija napovedala vojno Rusiji. Nemške čete so tako hitro zasedle Lvov, da Rusi niso vtegnili evakuirati vseh zapornikov. Menda so jih kar pomorili. Tako trdijo nacisti. Ukrajinci s komunisti vred pa trdijo, da jih je pomoril nemški bataljon, znan pod imenom Slavček takoj, ko so Nemci zasedli Lvov. Oberlaender zanika vse obtožbe, vseeno jih pa misli preiskati posebno mednarodna komisija s sedežem v Haagu na Nizozemskem.

Trenutno je težko reči, koliko držijo obtožbe; res pa je, da je bil Oberlaender že l. 1933 nacist in da je že pred vojno sodeloval pri raznih nacističnih časopisih, kjer se ni ravno odlikoval z zmernostjo. Da sedanja njegova afera ne bo zaspala, to bodo oskrbeli socijalni demokratje, ki sedijo v nemškem parlamentu.

Anglija namerava postaviti televizijsko mrežo okoli sveta

LONDON, Vel. Brit. — Angleško poštno ministrstvo je izdelalo načrt, kako bi s pomočjo podmorskih kabljev povezalo vse ostanke britanskega imperija v enotno televizijsko mrežo.

Najprvo bodo položili kabel med Anglijo in Kanado, potem iz Kanade v Avstralijo, od tam pa preko Azije in Afrike nazaj v Anglijo. Investicije bodo znašale $200 do 250 milijonov. Načrt bo izvršen do konca l. 1964.

Ženske dobijo delo

Gospodinja

Išče se gospodinjo za starejšo dvojico v okolici Cleveland Heights. Stanovanje. Kličite FA 1-6922. (5)

Delo za žensko

Išče se ženska, da bi skrbela za otroka in pomagala pri hišnem delu enkrat na teden. Mora govoriti angleško. Kličite EV 2-2874.

(5, 6, 8, jan)

Moški dobijo delo

Moški dobijo delo

Moški, skušeni na "lathe". ki so sposobni delati na temelju načrtov, dobe stalno zaposlitev.

Acme Saw Mfg. Co.
1447 E. 47 St.
(blizu Superior)

(5)

MALI OGLASI

E. 157 St. blizu Holmes Ave.
7-sobna hiša za eno družino, 4 spalnice, klet, 3 garaže, cena $14,900.

Blizu Lake Shore in E. 152
7-sobna hiša za eno družino. Cena $16,500.

Trgovina — 2 apartmenta
Blizu cerkve na Holmes Ave. Cena $20,500.

LAKELAND REALTY CO.
KE 1-6681
Če ni odgovora, kličite
IV 1-8088

MALI OGLASI

Zidano — 8 stanovanj
Najemnine $3,500 na leto. Cena $29,000. Se mora prodati zaradi starosti.

6 stanovanj
Najemnine $3,400 na leto. Cena $28,000. Oba poslopja sta v slovenski naselbini.

Globokar Realty
986 E. 74 St. HE 1-6607
(5)

Stanovanje se odda
Štiri neopremljene sobe s kopalnico in gorkoto se oddajo na 6113 St. Clair. Vprašajte istotam.

(8, 15 jan.)

Išče garažo
Išče se garaža 19 čev. dolga in 7 čev. široka med E. 71 in E 55 St. Pokličite Frank Kozar Atlantic postaja, UT 1-5528.

(7)

Prostorna zidana hiša — 4 spalnice
Nad Erie jezerom (prej last župana Ely) krasno zasajen lot, ki je stal $9,000, preproge $2,400 in zavese $1,400 vključene. Ta dom se ne more slično napraviti za $80,000.

SCHUTT REALTY
484 E. 200 St. KE 1-5298
(5)

Stanovanje oddajo
Štiri lepe, opremljene sobe se oddajo odraslim. Pripravno za dva fanta ali za dve dekleti. Kličite UT 1-9894. (6)

Naprodaj
Dobroidoča čistilnica in krojačnica, posluje že 34 let na zahodni strani mesta, dobro opremljena s stroji, razstavnimi omarami in drugim. Oglejte si, da boste cenili. Cena $2,500. Lastnik gre v pokoj. Na 5420 Lorain Ave. (8)

Dohodek
Zelo lepa hiša, 5-5-3, polna klet, garaža za 2 kare, res dobra investicija za posestvo ali dohodek. Skoraj $300 dohodka mesečno. Cenjena samo na $18,500. Hitite in pridite pogledat danes.

Euclid
Izvrstna Colonial hiša, 3 spalnice in prostor zgoraj za razširjenje, velika sprejemna soba, priključena garaža, polna predeljena klet, ograjeno dvorišče zadaj, več posebnosti. Pod $20,000.

Euclid — zidana
Oglejte to hišo, 2 spalnici, prostor za razširjenje zgoraj, blizu E. 200 St. 1½ garaža. Cenjena za prodajo na $16,900. Več posebnosti.

Pena Inc. Realtors
620 E. 222 St. AN 1-2300
(Nasproti mestne hiše)
(5)

V najem
4 sobe se oddajo s furnezom starejši dvojici na Bonna Ave. Kličite HE 1-8523. (5)

Potrebujemo
50 hiš, enodružinske in dvodružinske, apartmente s 4 do 30 stanovanj.

Globokar Realty
986 E. 74 St. HE 1-6607
(X)

Blizu Grovewood
Lep bungalow, primeren za prvo hišo ali za starejšo dvojico. Ima klet in plinski furnez. Hiša je prazna. Davki samo $85.00 letno. Cena $10,200. Kličite nas.

Ali nameravate prodati svojo hišo spomladi? Če boste — sedaj je čas, da se priglasite. Kličite nas ali pridite v naš urad. Z veseljem Vam preskrbimo kupovalca.

PAGE REALTY CO.
N.E.M.L.S.
455 E. 200 ST. KE 1-1030
Vprašajte za JOHN LAURICH
(5)

70 let - toda sedaj se dobro počuti

Gospod Jakob Rupnik iz Midway, Penna. piše:

Spoštovani gospodje! — Tudi jaz se Vam želim zahvaliti za Vaše zdravilne zeliščne čaje, kateri so tako čudovito pomagali meni in drugim. Skozi celih 13 let sem trpel, podnevi in ponoči, da tega skoraj ne morem opisati. Poskusil sem navadna sredstva zdravljenja, a brez vsakega olajšanja. Postalo mi je še hujše in bil sem popolnoma obupan. Prišlo je tako daleč, da sem komaj hodil ali kaj delal. Potem sem čital o Vaših zeliščnih čajih in odločil sem se, da naročim Tatra št. 1 in Remolek št. 3. Uporabljal sem jih redno in — kot, da se je zgodil čudež — sem se kmalu boljše počutil. Bolezen je pričela zapuščati moje telo. Sedaj ne boleham več. Spim dobro in počutim se dobro, pa čeprav nosim že 70 let na svojih ramenih. Te čaje vsakemu toplo priporočam. Pošljite mi še štiri škatlje čaja št. 3 in še dve škatlji čaja št. 1 za $5.00. Z bratskim pozdravom!

Jacob Rupnik.

*

ALI TRPITE ZARADI ZAPRTJA, ki povzroča slabosti želodca, pline, utrujenost, nervoznost, glavobol? Če so te neprijetnosti vzrok zaprtja, jih olajšate ali odstranite, če temeljito očistite svoje telo in da drugi organi delujejo pravilno, Zavitek TATRA ZELIŠČNEGA ČAJA št. 1, za 60 skodelic, $1.00

* * *

PECTORAL — PRSNI ČAJ št. 2, Znanstvena mešanica najboljših zelišč za začasno olajšanje kašlja, ki je vzrok prehlada, Imamo ga na zalogi; zavitek $1.00,

* * *

REMOLEK ZELIŠČNI ČAJ št. 3, Znamenita formula zelišč, zelo priljubljena pri starejših ljudeh za njen naravni in mili učinek; zavitek $1.00.

* * *

EMATEA ZELIŠČNI ČAJ št. 4. Prirejen iz tekom razdobij preiskušenih zelišč, ki jih cenijo še iz starih časov za njih koristni učinek pri krvi in čiščenju; zavitek $1.00

* * *

RENEX ZELIŠČNI ČAJ št. 5, Izvrsten zeliščni čaj, katerega uporabljajo vsi zaradi njegove zdravstvene in prirodne dobrote. Ni odvajalen, Zavitek $1.00.

* * *

Vsak zavitek čaja stane $1.00, ŠEST ZAVITKOV, KATEREKOLI VRSTE za $5.00, 12 za $10.00, Poštnino po Združenih državah plačamo mi, če pošljete denar z naročilom, Za COD pošiljke dodatno plačilo, Poštnina za Kanado 15c, za druge države 20c za vsak zavitek, Navodilo za uporabo na vsakem zavitku, Naročilo naslovite takole:

Tatra Company, Dept. 10
Box 60, Morrisville, Pa.

CERTIFIED TYPEWRITER SERVICE
1127 East 66th St.
Pisalni stroji in seštevalni stroji naprodaj v najem in v popravo
Trakovi in carbon papir
J. MERHAR
Pokličite HEnderson 1-9009

Sobe se odda
4 sobe se oddajo na E. 63 St., poceni. Kličite CL 1-3781. (6)

V blag spomin

33. OBLETNICE SMRTI NEPOZABNEGA SOPROGA IN OČETA

Joseph Makše

ki je za vedno v Gospodu zaspal dne 10. januarja 1927

Mnogo let Te zemlja krije,
truplo Tvoje v grobu spi,
nam pa težko je pri srcu,
ker Te več med nami ni.

Sveta vera nas tolaži,
da se enkrat snidemo,
kjer ni joka ne bolesti,
v raju tam — nad zvezdami.

Žalujoči ostali:

JULIA MAKŠE, soproga
JOSEPH, sin
JOSEPHINE LESKO, in
MARY MIHELIČ, hčeri
VNUKI in VNUKINJE

Cleveland, Ohio, 8. januarja 1960.

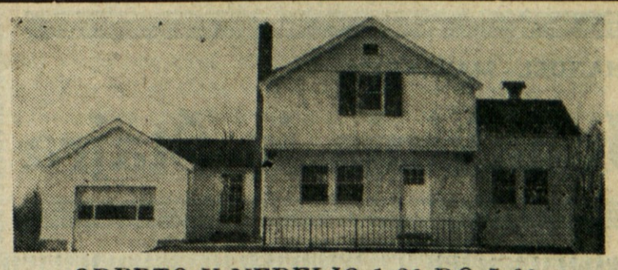

ODPRTO V NEDELJO 1:30 DO 5:00
Oakdale Rd.
Pri North Center St. in Edgewood
Mentor

Colonial hiša s 3 spalnicami na velikem 75x225 čev. lotu. Sedanji lastnik je potrošil precej denarja za prenovljenje in dodatno prizidal k poslopju. Ta dom ima mnogo udobnosti. Velik dom ampak pripraven za malo družino, na cesti blizu Freeway, tako da zniža potovanja v Cleveland od ure na minute. Je tudi blizu trgovin v Mentorju. Garaža je 13x28 in ima spredaj in zadaj nadglavna vrata in priključena k hiši z breezeway. Kličite za sestanek ali obiščite v nedeljo, ko bo hiša odprta. Ta dom ponudimo za nizko ceno $18,900.

VINE REALTY, Inc.
WH 2-4440 36145 Vine St.

Delniška seja
v nedeljo dne 17. januarja 1960
ob 1:30 popoldne se vrši
REDNA DELNIŠKA SEJA
Slovenskega doma na 15810 Holmes Ave.
To obvestilo je smatrati uradno vsem društvom in posameznikom
JOHN HABAT, predsednik

Joseph L. Fortuna
POGREBNI ZAVOD
5316 Fleet Ave. MI 1-0046
Moderni pogrebni zavod
Ambulanca na razpolago podnevi in ponoči
CENE NIZKE! PO VAŠI ŽELJI!

USTANOVLJENO 1908
Zavarovalnine vseh vrst vam točno preskrbi
HAFFNER INSURANCE AGENCY
6106 ST. CLAIR AVENUE

BOLJŠI stavbeni pogodbeniki
inštalirajo **MONCRIEF** ZRAČNO NAPRAVO
• HLADI poleti • GREJE pozimi
THE HENRY FURNACE CO. MEDINA, O.

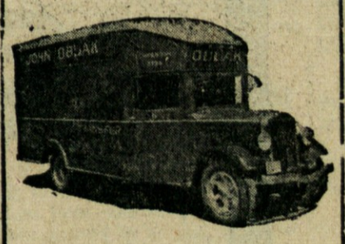

OBLAK MOVERS
1146 E. 61 St. Cleveland 3, O.
ZOPET POSLUJE
Izvršimo vse vrste prevozništva po vsem mestu. Velik tovorni truk.
HE 1-2730

ZA DOBRO PLUMBINGO IN GRETJE POKLIČITE
A. J. Budnick & Co.
PLUMBING and HEATING
6631 St. Clair Ave.
Business Phone: UT 1 4492
Residence: PO 1-0641

CVETLICE ZA VSE PRILIKE!
STARC'S PARK VIEW FLORISTS
9334 Kinsman Road MI 1-2469
Ponoči: EX 1-5078
Cleveland 4, Ohio
—T.D.S. telegrafična postrežba!—

Čistimo v vaše zavodoljstvo
Tudi barvamo - likamo in popravljamo
ACME DRY CLEANING & DYEING CO.
672 E. 152 St. GL 1-5374

ZAKRAJSEK FUNERAL HOME CO
6016 St. Clair Ave.
Tel. ENdicott 1-3112

Moški in ženske
ki morajo nositi elastične nogavice (elastic stockings) ali pa pasove (reducing belts), bodo dobro postreženi pri nas. Lekarna je odprta ob nedeljah do 6. ure zvečer.
Mandel Drug
15702 Waterloo Rd. Cleveland, Ohio

TIVOLI IMPORTS & BEAUTY SALON
6407 St. Clair Ave. HE-1-5296
VSAKOVRSTNA LEPOTIČNA DELA
Govorimo Slovensko
Odprto vsak dan in v torek, četrtek in petek zvečer

INSURANCE
Fire — Windstorm
Automobile
Za zanesljivo postrežbo se priporoča
Daniel Stakich
Agentura
815 E. 185 St.
KE 1-1934
(Fri.-x)

Hranite denar za deževne dneve —kupujte U. S. Savings bonde!

HANDEL - MAZZETTI:

Junakinja iz Štajra

Čudni izprevod se že pomika proti mestni hiši. Štefana se ozira proti temnim zidovom, in smehljaj ji priigra na resni obraz. Tam je ječa, strašni kraj, kamor ne posije ne solnce, ne luna. Pojde li noter? . . . Če mora biti, pa naj bo; bo že Bog pomagal ,ki bo čul nad svetim menihom in tolažil njeno mater.

Toda še nekaj drugega je tam pri teh črnih zidovih, o čemer Štefana še ne sluti ne . . .

Pred ječo stoji štirioglat, kamenit steber, visok za dva moža; na vrhu se reži mrtvaška glava, vanj so vklesani prisegajoči prsti, igralske karte in kupe, napolnjene s kockami, spredaj pa v višini polmoža je pritrjen grozni železni pas, katerega oklepajo okoli ledij hudodelcem in vlačugam, ki so obsojeni na sramotni oder, da tam stoje vpričo vsega mesta. — Mladi Hendel ve, da se glasi kužna postava: Kdor zapeljuje ljudi k procesijam . . . Čeprav je hud na kužno tolpo in deklico, ga vendar zaboli srce, ko pomisli, da bodo morda kmalu peljali to lepo stvarco, ki mu je s svojim kolom razdrobila meč, tja na sramotni oder, da jo opašejo s strašnim pasom . . .

Fej, tega ne; tega pa vendar njegov oče ne more storiti! Res je, navihana papeška mucika je, vse hudo ji privošči, vlačuga pa ni, in tam naj stoje samo vlačuge.

Med groznim krikom in vikom se je prerila uboga romarska truma skozi gnečo ljudstva tka do mestne hiše.

Mladi Hendel silno mrko gleda; nič ne stopi s konja, marveč ukaže nekemu strelcu, naj gre gori v posvetovalnico in naj sporoči očetu, da je procesija ujeta — dva moška in pol, sto žensk . . . in . . . in deklica. Dobro se je izkazal. Dovršil je res junaško delo!

XII.

Sodnik Hendel je sedel v velikem svetu, obdan od dvanajsterih svetovalcev in osemnajsterih prisednikov in oblečen v krasno, črno špansko obleko. Na mizi, s svilo pogrnjeni, se iskri srebrni meč na ,katerem so vrezani žrtveniki, plameni, boginje in spake. Poleg meča leži odprta knjiga o krvavem pravu in nova kužna postava.

Pomladno sonce je sijalo v novo sijajno dvorano in je zlatilo izrezane angele, ki so nosili razne stebre in stebričke. Toda njegovo obličje je bilo trdo kakor bron in železo ter je bolj kakor ubogi grešnici, ki je pred njim klečala, grozilo večjim hudodelcem, katerih prihod mu je spodaj naznanjal krik in vik ljudstva.

Uboga grešnica, kakih dvajset let staro dekle, je bila meščanska hčerka iz Štajra, sedaj hišna grajske grofinje in luteranka.

Utopila je v Štajru svoje novorojeno dete ter je bila zasačena pri detomoru. Priznala je svojo krivdo ter je grenko jokala ,toda trdila je, da je to storila v dušni zmedenosti. Priče so že izpovedale, in sedaj nesrečnica s težkim srcem pričakuje sodbe mogočnega gospoda.

Kakor je danes v svoji črni opravi strašen, da se mu plaho bližajo celo njegovi prijatelji, je bil vendar nasproti nesrečni dekli nekako miren, skoraj dobrotljiv, tako da se je siroti vzbudilo novo upanje, da ji ostane mlado življenje.

"Si-li že takrat, ko si za gotovo vedela, da si mati, sklenila, umoriti ubogega črvička?" Ko je to govoril, se je nekoliko k njej sklonil, da bi drugi vsega ne slišali.

"Ne — ne," je zagotavljala. "Saj še vedela nisem, bila sem neumna in nisem prav nič mislila, tudi ga nisem hotela umoriti, strogi gospod, Bog mi je priča."

Pogledal je proti oknu. Ona je mislila, da sedaj premišljuje, kako se je zlagala, in res se je zlagala, zato ji močno od strahu utriplje srce.

Toda on premišljuje, kako je danes zjutraj šel gori k farni cerkvi, ki jo je zaprl in zapečatil. Od l. 1600. je ni več videl — že dolgih dvajset let. Kako ga je gledala s svojimi nesramnimi podobami, s svojim papeškim, opičjim nakitjem — kakor bi bila prekleta, in vendar krasna kakor oskrunjena kraljica.

Ko je pritisnil pečat, se je veselil, da je opustošen malikovalni prostor, in je prisegel, da bo oskrunjena kraljica o Veliki noči že nosila novo krono. Postati mora luteranski tempelj: grobnice, lece, vse, prav vse mora biti prenovljeno, in v pisanem soju morajo zablesteti okna, notri mora stati nov, krasen oltar, ki naj se visoko dviga v čast — našemu Bogu.

Svetovalci so ga začudeno gledali, ko je tako premišljeval z namršenimi obrvmi. Tedaj pa se je zopet ozrl na grešnico ter je vprašal:

"Nisi še povedala imena tistega, ki si mu preveč verovala, in ki te je zapeljal."

Tresoč se, mu je rekla: ""Bil je doma iz Vajdhofna, gospod, vem ime, pa ga ne povem, da mu ne nakopljem sramote . . . Gospod, vsak dan je prišel k nam, včasih še po trikrat na dan, vse mogoče mi je obetal, če ga uslišim . . . Tako me je preslepil, in to je bila moja poguba."

Votlo je spodaj med ljudstvom zašumelo in zagrmelo. Hendel se je stresel, nosnice so se mu razširile, krčevito je zagrabila njegova roka svilnati prt.

Skozi v svinec vdelano steklo oken prihaja sicer nekoliko oslabelo, pa vendar dosti razločno vpitje: "Kužni krokarji — kužni krokarji."

Tedaj so se odprla vrata. Na pragu stoji štajerski strelec, velik kakor drevo.

"Najmilostivejši gospod sodnik, lajtnant Hendel sporoča, da je pripeljal procesijo, spodaj je."

Hendelnu so se kakor tigru zabliskale oči.

"Hvala mu. Naj mi pripelje gori glavne krivice, sam, osebno. Zakaj pošilja tebe? — Je veliko romarjev?"

"Ne preveč, gospod sodnik, okoli sto jih je," je spoštljivo odgovoril strelec.

"Te naj pusti spodaj na dvorišču. Gospodje vidijo," obrnil se je proti svetovalcem, "da se je zgodilo, kakor sem rekel. Nekateri gospodov niti niso mogli verjeti, da bi mogel kdo tako hudoben biti, tako predrzen. No, sedaj pa vidite. Ti papežniki so sposobni prav za vse."

Svetovalci so votlo mrmrali: "Sodrga. Res je. Če je kje kak nered, so vedno papežniki zraven." Katoličan Leonhard Radlmajer je bil bled kakor zid in je venomer nemirno mencal z rokami. Da, da, povsod morajo biti papežniki krivi, kakor nekdaj kristjani v Rimu, ki so tudi morali zažgati Rim — ker je Neron tako hotel. O Bog — sedaj kipi sila do vrha — zakaj smo tako dolgo spali . . . Nismo bili dosti Bogu hvaležni ,da nam je poslal Alberta, sedaj nam še tega požene Hendel; poginili bomo, konec nas bo.

Hendel je sedaj vstal v vsem svojem sijaju, z mogočnimi koraki je parkrat premeril dvorano, potem se je mimogrede ozrl na morilko, ki je še vedno klečala in vlekla za široke rokave, ter ji je rekel: "Vstani in stoj tako dolgo, dokler ne izrečem sodbe." Nato je odprl vrata v postransko sobo ter je zaklical vanjo: "Gospodje komisarji zoper kugo!" Takoj so vstopili, zvečine so bili Hendelnovi sorodniki. Med njimi je bil tudi Bertold iz Piraha, edini med navzočimi, ki mu kuga in papežniki niso spridili šaljivosti in dobre volje. Ravnokar je robato ozmerjal komisarje ki so trdili, da vino škoduje v kugi.

Nasprotno je trdil, da je stari tokajec izredno uspešno sredstvo zoper kugo, zoper lišaje, skratka: zoper vse bolezni.

(Dalje prihodnjič)

— Indijanci v državi Wisconsin so razdeljeni v osem večjih plemen in imajo skupno 604,000 akrov zemlje.

DR. ZUPNIK
ZOBOZDRAVNIK
6131 St. Clair Avenue
vhod na E. 62 St.
Uradne ure: 9:30 zj. do 7 zv.
Prijave nepotrebne

POTNIŠKA PISARNA AUGUST KOLLANDER

sporoča, da bo organizirala leta 1960 naslednje izlete v Slovenijo in Evropo:

Z LADJO:

26. APRILA—"Liberte"

11. MAJA—"Liberte"

19. MAJA—"Queen Mary" (Izlet SNPJ)

25. MAJA—"Queen Elizabeth" (Izlet Slovenske Ženske Zveze vodi Mrs. A. Tanko)

28. MAJA—"Liberte"

29. JULIJA—"Queen Elizabeth"

Z LETALOM:

27. MAJA—"AIR FRANCE" JET SNPJ

17. JUNIJA—"AIR FRANCE" JET—skupino Slovenske Ženske Zveze vodita Mrs. Albina Novak in A. Kollander

24. JUNIJA—"SWISSAIR" JET—Slovensko romanje v Lourdes, Fatima, Rome, Višarje, Ljubljana, vodi Rev. Vendelin Spendov

29. JUNIJA—"PAN AMERICAN" JET—skupino vodi A. Kollander

21. JULIJA—"SABENA" JET

Slovenska potniška pisarna August Kollander ki posluje že 35 let, Vam bo nudila odlično postrežbo na največjih ladjah ter novih JET letalih "Air France" linije; zato kličite HE 1-4148, ali pa pišite na

August Kollander Travel Bureau

6419 ST. CLAIR AVENUE **CLEVELAND 3, OHIO**

1885 **1959**

Naznanilo in Zahvala

Žalostnega ter potrtega srca naznanjamo vsem dragim sorodnikom, prijateljem in znancem, da je umrl ljubljeni soprog in nad vse dragi oče ter stari oče

Joseph Petrič

ki je v Gospodu zaspal 6. decembra 1959.

Naš dragi pokojnik je bil rojen 21. marca 1885 v vasi Podkarlovica, fara Velike Lašče, odkoder je prišel v Ameriko pred 49. leti.

Pogreb pokojnika se je vršil dne 10. decembra iz pogrebnega zavoda Frank Zakrajšek in Sinovi v cerkev sv. Vida.

Pogrebno sv. mašo zadušnico je daroval Rev. Louis B. Baznik; po pogrebni sv. maši pa je bilo truplo prepeljano na pokopališče Kalvarija ter ondi položeno k zemeljskemu počitku.

Na tem mestu se kar najiskreneje zahvalimo Rev. Louis B. Bazniku, ki je opravil pogrebno sv. mašo zadušnico, in za spremstvo od pogrebnega zavoda v cerkev, nato pa na pokopališče, žakar naj mu dobri Bog obilo poplača.

Iskrena zahvala vsem sorodnikom in prijateljem, ki so poklonili ob krsti pokojne toliko lepih vencev in šopkov, posebno sosedom iz E. 66. ceste, ter ga tako lepo ozaljšali, ko je počival na mrtvaškem odru in mu tako izkazali zadnjo čast.

Enako skrena zahvala vsem, ki so darovali za svete maše, ki se bodo opravile za mir in pokoj njegove duše.

Dalje prav lepa hvala vsem, ki so na dan pogreba dali na razpolago svoje avtomobile ter mnogim tako omogočili, da so se mogli udeležiti pogreba ter potem spremiti pokojnega na njegovi zadnji poti na Kalvarijo.

Zahvala društvu France Prešeren št. 17 SDZ za nosilce krsto pokojnega. Dalje zahvala vsem, ki so nam na en ali drugi način kaj pomagali ob smrti dragega pokojnega.

Iskrena hvala tudi Rev. Anthony Marko O.S.B. za obiske v bolnišnici.

Prav lepa hvala tudi vsem onim številnim, ki so prišli pokojnega kropit, ko je počival na mrtvaškem odru, zlasti pa onim, ki so se udeležili pogreba in pa sv. maše ter potem spremili pokojnega vse do njegovega groba.

Zahvala pogrebnemu zavodu Frank Zakrajšek in Sinovi za tako vzorno vodstvo pogreba ter za vso tako prvovrstno postrežbo, ki so nam jo dali ob za nas tako težki uri.

Končno zahvala vsem skupaj in vsem še enkrat iskreni: Bog plačaj!

A Ti, dragi soprog, ljubljeni in skrbni oče, počivaj v miru in lahka naj Ti bo gruda te Tvoje nove domovine, duši Tvoji blagi pa večni mir, ki Ti ga iz vsega srca želimo. Naj Te dobri Bog poplača za vse Tvoje delo, trud in skrb, ki si jih doprinesel za svojo družino; za našo dobro vzgojo z večnim veseljem v družbi izvoljenih in Bog daj, da se enkrat vsi srečno snidemo onkraj groba: Nad zvezdami. Dotlej pa z Bogom in na svidenje.

Sladko spavaj, dragi oče,
brez trpljenja, brez ovir,
a v nebesih pa uživaj
za plačilo večni mir.

Tvoji žalujoči:

MARGARET PETRIČ, soproga
JOSEPH JR. in JOHN, sinova **SOPHIE por. GERM, VERA PETRIČ, hčere**
FRANK GERM, zet **MARY PETRICH, snaha**
JOSEPH, JOANNE PETRICH IN ALLEN GERM, vnuka in vnukinja

Cleveland, Ohio, 8. januarja 1960.

STATEMENT OF CONDITION OF

ST. CLAIR SAVINGS AND LOAN COMPANY

December 31, 1959

ASSETS

Cash and U.S. Government Bonds	$ 2,823,776.88
Other Securities	1,923,000.18
Federal Home Loan Bank Stock	472,800.00
First Mortgage Loans	30,852,834.48
Property Improvement Loans	100,286.38
Office Buildings and Furnishings	216,966.57
Other Assets	160,766.83
TOTAL	$36,550,431.32

LIABILITIES

Savings Deposits	$32,146,191.59
Loans in Process and Escrow Funds	964,824.06
Advances	700,000.00
Accumulation for Tax and Insurance	25,152.35
Other Liabilities	136,620.64
Capital Stock	246,157.13
Reserves and Undivided Profits	2,331,485.55
TOTAL	$36,550,431.32

Deposits made by Jan. 15th Earn Interest from Jan. 1st

4% CURRENT RATE

DEPOSITS INSURED TO $10,000

ST. CLAIR SAVINGS AND LOAN COMPANY

THREE LOCATIONS:
813 East 185th Street
25000 Euclid Avenue
6235 St. Clair Avenue

CHICAGO, ILL.

HELP WANTED—FEMALE

MAIDS

FULL OR PART TIME
New 316 Bed Hospital
Apply Monday thru Sunday
9 A.M. to 4 P.M.
Own Transportation Desirable

Lutheran General Hospital

1775 Dempster St. Park Ridge, Ill.
TAlcott 5-4434
(5)

NURSES

Supervisory and Staff

FULL OR PART TIME
Immediate openings in all areas and specialties
Excellent benefits — Advancement opportunities
New 316 bed General Hospital
Apply Monday thru Sunday
9 A.M. to 4 P.M.
Own Transportation Desirable

Lutheran General Hospital

1775 Dempster St. Park Ridge, Ill.
TAlcott 5-4434
(5)

For Freedom and Justice...

AMERIŠKA DOMOVINA

AMERICAN HOME

AMERICAN IN SPIRIT FOREIGN IN LANGUAGE ONLY

SLOVENIAN MORNING NEWSPAPER

Polish State Folk Ballet

In its first transcontinental tour of the United States, the Polish State Folk Ballet (slask) has captured the hearts of capacity audiences in every city visited so far, including Boston, New York, Detroit, Chicago, Los Angeles and San Francisco.

Critics in each city were impressed with the exuberance and the vitality of the youthful company, as well as the splendor of the colorful native costumes changed for each dance sequence. The enthusiasm of the chorus in nostalgic songs communicated heartily to the audience across the footlights.

The Polish State Folk Ballet is coming to Cleveland Music Hall for three performances only, Friday and Saturday evenings, January 8 and 9 at 8:30 p.m. and Sunday matinee, January 10th at 3:30 p.m.

Scheduled in the program are the native dances of Poland — the Wrobelek Polka, Krakowiak, Kujawiak, Mazurka, Oberek, Kozok, Handkerchief Dance, Trojak and he Tatra Mountain Dance among others.

The chorus with soloists will present the Silesian folk songs and ballads featuring in the background the "white voice," a highly nasalized, open voice used by mountain folk in many parts of Europe to achieve carrying power in the open air.

Good seats are still available at the office of the Cleveland Opera Association, 2816 Euclid Ave. and at Burrows store at 419 Euclid Ave. Patrons who have charge accounts at Higbee's may order only and charge their tickets at Higbee's Music Center, telephone CHerry 1-4600, Extension 112.

For Freedom and Justice... AMERIŠKA DOMOVINA AMERICAN HOME

CONDENSED NEWS FROM OUR HOME FRONT

★ Mr. and Mrs. Louis Hoffart of Rockefeller Rd., Wickliffe, O., left last week for a 3-month stay in Florida.

★ Mrs. Frances Kavc of 13712 Sprecher Ave., has returned home from the hospital, where she was taken after being knocked down by an auto at West 130th St., on December 10th.. She wishes to thank all, who visited her or sent her gifts or cards.

★ Taken to St. Vincent's Charity Hospital was Mrs. Mary Kernc of 1147 E. 63 St. last week. We wish her a speedy recovery!

★ New York, N. Y. — Workmen who completed construction of a super-expensive luxury apartment building in this city, didn't get the usual beer and pretzels for their traditional "topping out" party. Instead the management sent up champagne and cavair.

★ Independence, Mo. —Conversation between Mike Scott, a first grade pupil, and a neighbor in this town: Neighbor: "Are you learning anything in school, Mike?" Mike: "Yes." Neighbor: "Have you learned to spell?" Mike: "Yes." Neighbor: "Can you spell cat?" Mike: "No, we ain't had that yet but I can spell six, s-e-x."

★ Miami, Fla. — Miss Coral De Angelus, 29, drove off in her big car and didn't know anything was wrong until a policeman stopped her. Then she found she had a hitchhiker — one of those little foreign sports cars was hooked to her car's rear bumper.

★ London — Union stewardesses of British European Airways nearly went on strike when they were given their new uniforms. Said one union official, with a toss of her head: "The dresses are okay if everyone had a figure like Jayne Mansfield or Marilyn Monroe, but most of us don't."

★ Wausau, Wis. — Quizzing a 10-year-old boy caught candy-snatching, police got the following reply: "The devil tells me to take it. Then the Lord tells me not to. But the Lord never speaks up until I'm out of the store with the stuff."

★ Tampa, Fla. — To Paul Carter, 19, who took a car without the owner's permission, the judge intoned: "150 days or $300" — whereupon Paul's mother fainted dead away in the courtroom. "I hate to see these mothers hit the floor." sighed the judge, and suspended the sentence..

★ Philadelphia, Pa. — Fired from his city job for a long string of absences and tardiness, J. Howard Johnson appealed to the local Civil Service Commission for his early reinstatement as law-enforcement clerk, explained that he was born under the astrological sign of Sagitarius, which makes him too restless to stay put in one spot for more than a few hours at a time.

★ Paris, Ont. — Four child artists, whose landscapes were on display at an agricultural fair, got the bad news: a goat, chained too near the exhibit, had taken a fancy to their scenery ,and consumed the realistic greenery.

★ Philadelphia, Pa. — Officials gathered to kick off Fire Prevention Week were interrupted in mid-ceremony when a mechanical replica of Mrs. O'Leary's celebrated lantern-kicking cow short-circuited and began to smolder.

★ Port Huron, Mich. — Near this city, intending to scare off Halloween pumpkin thieves, a farmer erected in his pumpkin patch a sign reading: "Beware! There is one poison pumpkin in this patch," returned to the field to find a new legend: "Now there are two."

★ Seattle, Wash. — The suburban Grinnell & McLean furniture store ballyhooed "Mother-in-Law Mattresses," sale-priced at $9.95, craftily explained to buyers: "After mother-in-law has gone home because of the mattress's strange odor of miscured sisal, the handy homemaker can cover the otherwise perfect 510-coil mattress so that it will give years of odor-free comfort and sound sleep."

★ Norman, Okla. — In this city, 29 copies of a tome entitled "Our National Forests" were removed from the University of Oklahoma library after being thoroughly nibbled by termites.

★ Syracuse, N. Y. — After a milk bottle crashed through his $175 picture window, George Russo read the note inside: "Couldn't stop to say hello, so greetings anyway."

Eastern KSKJ Basketball Tournament

We cordially invite all KSKJ members and friends to attend the Eighth Annual Eastern KSKJ Basketball Tournament to be held in Cleveland, January 15, 16 and 17, 1960. It will take place at the St. Vitus Gymnasium at East 62nd St. off St. Clair Ave.

Tournament games will begin on Friday, Jan. 15, at 7:00 p.m.; Saturday, Jan. 16 at 10:00 a.m. and will last until about 8:00 p.m. The games will resume Sunday. Jan. 17 at 10:00 a.m. and continue throughout the day with championship games being played at 4:00, 5:00, 6:00 and 7:00 p.m.

There will be four divisions — Senior Division, Junior Division, Girls' Division and Midget Division for boys 14 and under.

Societies represented are Lorain, Indianapolis, Ind.., Waukegan. Ill., Joliet, Ill, Strabane, Pa., Barberton, O., and several teams ffrom Cleveland, totalling about 30 teams. 17 lodges from over a dozen cities will be represented.

To show what big plans are being made, we have planned two big Polka dances. Saturday night Al Tercek and his orchestra will furnish the music at the St. Vitus Auditorium at East 62nd off St. Clair Ave., and the big Victory Dance Sunday night at the same place will climax the tournament.

Ulrich A. Lube, president,
Society No. 226 KSKJ.

St. Clair Savings Reports New Record Highs

Savings, total assets and mortgage loans at St. Clair Savings and Loan Co. have all reached new highs, according to the December 31, 1959 report of Paul J. Schneller, president.

An increase in savings of over five million dollars has brought the total to $32,146,191.59 as compared to $27,072,911.17 reported one year ago.

Assets of St. Clair Savings, now at $36,550,431.32 are up a similar amount from the $31,788,401.31 total at the close of 1958.

First mortgage loans, up more than five million, five hundred thousand dollars, increased the total to $30,852,834.48. The year ago figure having been $25,437,634.96.

Aliens Must Report Address By Jan. 31

Thomas M. Pederson, District Director of the Cleveland, Ohio Immigration and Naturalization Service has again reminded all aliens to report their addresses during January.

Cards with which to make the reports are available at Post Offices and offices of the Immigration Service throughout the country. The reports must be submitted to one of those offices.

Parents or guardians submit reports for alien children under 14 years of age.

Mr. Pederson urges all aliens to report before the end of January, as willful failure to do so may lead to serious penalties.

Twisted Logic

Old Mrs. Green, who lived alone, was a bit eccentric. One day while visiting a neighbor, she told her that she kept all her savings in a shoe box in her bedroom.

"But, don't you understand," said the neighbor, "you should have your money in a bank, you are just losing interest this way?"

"Oh. no, I'm not," said the old lady, winking slyly. "I'm putting away a little extra to take care of that."

BIRTH DEFECTS

NEW target . . . NEW hope

JOIN THE MARCH OF DIMES

FORWARD GREATER VICTORIES

SHORTS on SPORTS

Decision for Big Ten On Rose Bowl:

Officials of the Tournament of Roses and the new Athletic Association of Western Universities signed an agreement concerning the annual New Year's Day football classic — oldest of the nation's postseason bowl games. But there was no formal invitation that the Big Ten will represent the East.

The contract between the now-defunct Pacific Coast Conference, the tournament and the Big Ten expired with Washington's' 44-8 defeat of Wisconsin last Friday. The new Athletic Association teams composed of California, Stanford, UCLA, Washington and Southern California signed a contract to represent the West in the Rose Bowl.

Robinson Plans London Bout:

Sugar Ray Robinson disclosed this week he is negotiating seriously for a defense of fhis middleweight crown (recognized by New York) against Terry Downes of England at London in late March or early Aprl. "Of course, those negotiations with promoter Jack Solomons are dependent on my keeping the title against Paul Pender on Jan. 22," Robinson remarked.

Robinson will make his title defense against Pender of Boston at the Boston Garden. Sugar Ray is a 4-1 favorite.

Senior Bowl Game Saturday:

Practice is just about over today in Mobile, Alabama for about 50 players who will compete in the Senior Bowl football game tomorrow. Jim Lee Howell of the New York Giants, coach for the North team. and the South's Weeb Ewbank of the Baltimore Colts, wrapped up last minute details before the big game. Coach Ewbank noticed that on both sides there are outstanding players and the teams seem to be about evenly matched.

Two Cents for Bout:

In West Hempstead, New York promoter Whitey Carlson put on a show of eight amateur bouts of five rounds each at the Long Island Arena. The admission price for 5,000 seats was two cents per person. Just 1,400 people took advantage of the fantastic offer. Some 100 paid $3 for ringside seats.

Title Game Goal Post "Priceless":

In addition to the usual ticket stubs and programs, Baltimore Colt fans took some larger mementos after the National Football League title game. The players' benches were broken into small pieces and carted off.. The metal goal posts were tumbled by the crowd.

After the confusion, one young man offered to sell a seven-foot piece of the post for $100. Another fan viewed the offer with disbelief. "Why sell it?" he asked. "It's priceless!"

Social Security Tax Increase in Jan. 1960

You and your employer will pay a higher social security tax beginning January 1, 1960. The new tax rate on each will be 3 percent on your earnings up to $4800 for the year. If you are a self-employed person, in a trade, profession or business, you must pay a 4½% social security tax on your net earnings of not more than $4800 for 1960. However, for the self-employed, payment at the higher rate will not be due until April 15, 1961, when the 1960 income tax return is filed. Mr. A. W. Boehringer, district manager of the east side office at 10613 Euclid Ave., gave out this important informaton this week.

The tax raise is intended to keep the social security system financially sound and self-supporting. Together with the $4800 a year maximum taxable earning provision, the tax increase will help make possible higher monthly benefits as well as more family protection. Mr. Boehringer said that for persons at least 65 who retired in 1958 the top payment was $116 a month. In 1959, it may be $119. In 1960 it could be $120. Under the present law it will eventually be possible to pay a retired individual $127 a month, and a married couple $190.50.

Mr. Boehringer concluded by stating that "the tax increase is both necessary and worthwhile since it gives a greater measure of financial security to the American worker and his family upon his retirement, in the event of his death, or if he becomes totally disabled and unable to work.

"Talking Boat", Other "Firsts" at Mid-America Boat Show

"Mazie, the Talking Boat" will be among "stars" of the Mid-America Boat Show Jan. 16-24 Cleveland Public Hall telling Midwestern audiences her sad story for the first time.

Other fresh attractions at the five-acre boat and water sportss exposition will include the revolutionary craft which "brings the jet age to boating" and a never-before-attempted demonstration of waterskiing — on dry land.

"Firsts" galore are in store for visitors to the nine-day event, along with displays of 1960 models of 300 boats and all major outboard and inboard engines and hundreds of marine and watersports accessories.

"Mazie, the Talking Boat," from Cleveland Chapter of the American Red Cross, is a dilapidated mess. All 18 feet of her is unpolished, battered. There is a gaping hole in her starboard bow. Her tape recorded voice will tell Boat Show visitors a mournful story of physical neglect at the hands of a heedless owner and of her final cruise.

Says Red Cross official, Allard Hardy: "The talking boat dramatizes the fact that boating is fun only if you are safety conscious."

Also performing in the Indoor Harbor area of the Boat Show will be watersports stars. Members of the Cleveland and West Shore Water Ski Clubs will demonstrate their skill, with waxed skiis on a waxed floor surface. They'll be towed by a powerful winch.

Some other "firsts" at the Mid-America Boat Show:

First public exhibition of the Buehler Turbocraft, rudderless and propellorless, which is hurled through the water and steered by a powerful jet of water.

First showing anywhere of the Sealander, a novel craft which has wheeled struts of aircraft aluminum for trailering on the highway. The struts detach easily when the craft is launched.

First public distribution of official digests of Ohio's new boating laws, from the Watercraft Division, Ohio Department of Natural Resources.

First exhibition of the Kleeco Floating Boat House, 20-foot all-steel boat house which floats on steel pontoons and protects small craft moored inside. The boat house, plus a Mercury motor attached to a 15-foot Starliner boat, for a total value of $2,500, will be given to a Boat Show visitor.

Show hours are: Saturdays (Jan. 16 and 23) — Noon to 11 p.m.; Sundays (Jan. 17 and 24) — Noon to 8 p.m.; Weekdays — 4 to 11 p.m.

Advance tickets are 75 cents. General Admission is $1.25.

Golden Weddings

Mr. and Mrs. Rudolph Otonicar of 1110 E. 66 St., are celebrating the 50th anniversary of their marriage on Sunday, January 10th, with a Mass at 10:00 a.m. in St. Vitus Church and a dinner celebration in St. Vitus Auditorium at one o'clock in the afternoon. Congratulations and wishes for many more years of health and happiness.

On Saturday, January 9th, Mr. and Mrs. John Gabrenya of Ivan Ave., will celebrate with a High Mass at 9 o'clock at St. Christine Church, their 50th wedding anniversary. Friends and relatives have been invited to a reception in the evening at the Charlite Restaurant. There are four children, namely Albina De Wolf, Edward, who is residing in Glenview, Ill., Louis and William, and 9 grandchildren. Congratulations and best wishes for many more years of happy life.

Engagement

A Christmas Eve engagement was that of Miss Patricia Hoernig. granddaughter of Mr. and Mrs. John Gabrenya, to Paul Boltauzer, son of Mr. and Mrs. Merk Boltauzer of Willowick, O. Miss Hoernig was graduated from St. John's School of Nursing and is now on the staff of Euclid Glenville Hospital. Mr. Boltauzer is a senior at Ohio Wesleyan University. The bride has selected August 27th for the wedding date. Congratulations!

On Active Duty

Second Lt. Donald F. Stanic, son of Mr. and Mrs. A. Stanic, 1225 Norwood Rd., left Thursday, Jan. 7th, for active duty with the Army at Ft. Eustis, Va. Don received his Bachelor of Science Degree in Business Administration from John Carroll University last summer.

The First Responsibility

Much has been said about the responsibilities of business and industry — to employes, stockholders and the community. But in analyzing all of these responsibilities the head of a major chain food store company concludes that, "We have a primary responsibility . . . which transcends all of our other responsibilities . . . the greatest responsibility of the food distributors . . . or any other businessman for that matter . . . is to make a profit . . . If we don't make a profit, we surely can't do much about fulfilling our other responsibilities.

"Yet, for almost thirty years business has been damned time and again for doing the very thing it is supposed to be doing — making a profit!" Never were truer words spoken. For longer than most of us can remember self-styled "liberals" of every political stripe have sought to get on the good side of the people by crusading against profits. The hypocrisy of this brand of liberalism was shown up in the steel strike. With present high tax rates, government is the number one beneficiary of profits. It was counting on the profits of the steel industry to insure a balanced federal budget this year. Loss of profits all down the line, as a result of the steel strike, will mean red ink on the government ledger.

Retail distributors of every kind, chain, independent, department stores, mail order houses — operate on a very thin margin of profit per dollar of sales. They depend upon huge volume for the profits so essential to the survival of their businesses. The jobs of hundreds of thousands of people depend upon those thin margins of profit. Consumers depend upon them to provide shopping centers, stocked with every conceivable luxury and necessity. Investors depend upon them as the incentive to provide needed capital for expansion.

Profits are indeed the first responsibility of any enterprise.

ST. VITUS HOLY NAME Weekly Review

Reception for Missionary

There will be a public reception for Maryknoll Missionary Father Francis X. Rebol next Wednesday evening, January 13, at 7:30 P.M. in the new St. Vitus Auditorium. Everyone is cordially invited to come and personally say "Good Bye" to Father Rebol before he returns to Formosa. Everyone is welcome. There is no admission charge.

Holy Name Society News

FAMILY COMMUNION CRUSADE

All members of the Holy Name Society are asked to participate in the Family Communion Crusade next Sunday, January 10, by receiving Holy Communion together as a family group, at the 8 o'clock Mass. Surely there can be no better way for members to demonstrate their faith on this day, the Feast of the Holy Family.

All families will meet at the school at 7:45 a.m. and proceed to the church in a group. After the mass, coffee and rolls will be served to the participating families in the church hall. The newly appointed Chief Justice of the Municipal Court, August Pryatel, will speak at the breakfast.

The Communion intention for the month of January: God's blessing on the Holy Hame movement.

Open Letter from Father F. Rebol of Formosa

Dear Friends:

It is time to say "Good-bye". My vacation here was so pleasant that the time passed by so fast, it seems, I hardly said, "Hello," and now must say, "Good-bye". I will return to Formosa on the 16th of January. It was a pleasure to spend Christmas with you and also encouraging to see so many churches filled every Sunday for Masses. Please pray with me that we may soon have the same in Formosa.

I tried to see all of you during my stay at home, but some of you were not at home when I called. You will always be in my prayers.

Thank you for your generosity and for making my stay here so pleasant. See you again in six years.

God Bless You all.

Fr. Francis Rebol, M.M.

Calendar ST VITUS of Events

Saturday, Jan. 30 — 11th Annual Dance by St. Vitus Catholic War Veterans Post 1655 in new St. Vitus Auditorium.

Jan. 31 — Annual Card Party by Mothers' Club in new auditorium.

St. Vitus Men's Bowling League

Decmeber 17, 1959

At our pre-Christmas session we enjoyed the cheer gift by Grdina Recreation. Some of the highest scores of the season were posted. Bart Collingwood had the top series of the year, a good 216-244-638. The 244 is fourth highest. Among the teams the CWV Carlos had a nice 974 game and 2718 series. The game is good for 4th place on the board and the series is in 3rd spot. Ed Salomon hit the 4th highest series of the year with 221-214-614. Al Germ had a sizzling 236 game..

Charles and Olga Slapnik Florists took two games from Kepic's Lounge. Ed Salomon's big 614 paced the winners.

C-O Slapnik Flor.	854	811	935	2600
Kepic Lounge Bar	815	835	880	2530

CWV Carlos went on a scoring rampage as thye won two games from CWV Wildcats. B. Collingwood's terrific 638 topped the victors.

CWV Carlos	862	872	974	2718
CWV Wildcats	832	929	777	2538

Brodnick Bros. Furniture and Appliances edged Norwood Men's Shop in two games. Tony Babic 546 starred for the winners.

Brodnick Bros.	793	908	815	2516
Nor. Men's Shop	917	846	779	2542

Mezic Insurance defeated CWV Goldbricks in 2 games. Pete Delic 216-592 stood out for the victors.

Mezic Insurance	815	901	853	2519
CWV Goldbricks	824	755	819	2398

Cimperman Market has reached within one game of first place as the result of a two game victory over CWV Launchers. Al Germ 236-575 led the grocers to the wins.

Cimperman Mkt.	826	889	915	2630
CWV Launchers	831	818	885	2504

KSKJ No. 25 outscored Hecker Tavern in 2 games. Tony Polk 209-554 won scoring honors for the Kay Jays.

KSKJ No. 25	786	798	874	2458
Hcker Tavern	761	787	878	2426

Standings December 17, 1959

	W.	L.
CWV Wildcats	32	19
Cimperman Market	31	20
CWV Goldbricks	27	24
CWV Carlos	26	25
Brodnick Bros.	26	25
Kepic's Lounge Bar	25	26
C.-O. Slapnik Florists	25	26
KSKJ No. 25	25	26
CWV Launchers	23	28
Norwood Men's Shop	23	28
Hecker Tavern	22	29
Mezc Insurance	21	30

Team High Series

Cimperman Market	2776
Kepic's Lounge Bar	2767
CWV Carlos	2718
Mezic Insurance	2711

Team High Single

Chas and Olga Slapnik Florists	1010
Cimperman Market	997
K. S. K. J. No. 25	981
CWV Carlos	974

Individual High Series

B. Collingwood	638
H. Szymanski	624
T. Urbas	619
E. Salomon	614

Individual High Single

T. Urbas	260
P. Jelenic	259
T. Babic	245
B. Collingwood	244

Schedule January 14, 1960

Alleys—

1-2: CWV Launchers vs. Mezic Insurance.

3-4: Kepic Lounge Bar vs. CWV Carlos.

5-6: CWV Goldbricks vs. Norwood Men's Shop..

(Continued on Page 6)

Reporting from Washington

FRANCES P. BOLTON • Congressman, 22nd District, Ohio
450 HOUSE OFFICE BUILDING, WASHINGTON 25, D. C.

BUSY DAYS AHEAD! Next week —January 6th—Members of the House and Senate will convene in Washington for the opening of the second session of the 86th Congress which promises to be one of the busiest in history. Much work must be accomplished before the big national political conventions which start July 11th. If it does nothing else, Congress can keep itself busy during the coming months dealing with a host of legislative deadlines. The deadlines involve laws which have fixed expiration dates in 1960.

The first deadline falls on January 31 when the unemployment compensation program for Korean War veterans expires. The next big deadline will be June 30th when a long list of laws expire including: the Mutual Security Program; authority for loans and grants for hospital construction under the Hill-Burton Act; wartime excise and corporate tax rates; authorization for urban renewal programs under the National Housing Act; and the President's emergency powers under the Defense Production Act to fix priorities, allocate strategic materials and expand industrial capacity. In addition, all appropriation bills should be passed by this date since the new fiscal year begins July 1.

The Administration's legislative program will be outlined when the President delivers his State of the Union message shortly after Congress reconvenes. Later his Budget Message will spell out the proposed legislation in detail as well as give the estimated cost of our domestic, foreign and defense programs. Other Presidential messages will follow on such issues as civil rights, health and welfare matters, mutual security, a new farm program etc. All of this points up the fact that the months ahead are going to be extremely busy and interesting ones!

* * * * * *

SUMMER EMPLOYMENT IN THE NATIONAL PARKS

Each spring I receive a number of inquiries from high school and college students regarding the possibility of summer employment in the National Parks. Many times the request is received too late after all job vacancies are filled. I urge all interested students to write me at 450 House Office Building, Washington 25, D. C., as soon as possible. The National Park Service will begin accepting applications for summer employment in January. Usually all jobs are filled by March. Naturally, the student who has his application in early stands the best chance of obtaining a job at the National Park of his choice. I will be most happy to send additional information to those who so desire.

* * * * * *

WAR ORPHANS EDUCATION

The Veterans Administration estimates that approximately one-third of the eligible young people are failing to take advantage of the War Orphans Education Act due to three major misconceptions with respect to the law: (1) Many of the eligible young people fail to think of themselves as orphans while one parent is still living. However, the law regards the children of a parent who died from a war-time service-connected injury or illness as orphans, even with the other parent alive. (2) Eligible children who have married often consider themselves no longer eligible for the educational privileges, yet marriage has no bearing upon eligibility under the War Orphans Education Act. (3) Some eligible children believe that they may pursue training only at the college level under this law. The V.A. points out that institutional training may be pursued for various occupations in the vocational and technical fields. Moreover, an otherwise eligible orphan who serves in the Armed Forces for a period preceding his 23rd birthday may still take advantage of the provisions of the War Orphans Education Act within five years after his first release or discharge and prior to his 31st birthday.

The Bells of St. Mary's

PTA MEETS

St. Mary's (Collinwood) Parent Teacher Unit will meet on Thursday, Jan. 14th at 7:30 p.m. in the study club room. 4th grade mothers will be hostesses for this meeting.

A representative from the East Ohio Gas Co. wil give a demonstration and some helpful hints on wardrobe care. Members are invited to bring guests.

Mrs. James Major and Mrs. Daniel Pavsek, chairmen, will give a final report on the Parent Teacher Unit dance, which will be held on Jan. 30th in the Parish Hall. Tickets for the dance may be purchased from either Mrs. Major or Mrs. Pavsek.

Refreshments will be served immediately following the meeting..

Mrs. John Trepal, Cor. Sec'y,
PO 1-0065.

Big Brother Week January 10-17

Boys will be boys, but they won't become worthwhile men without some help.

A group recognizing this axiom, and supplying that help here in Cleveland and in communities throughout the country, this week celebrates its 56th anniversary.

It's the Big Brothers, whose only link with its namesake in that grim novel of the future is the title.

Mission of these volunteers is to provide male guidance for those youngsters whose development is causing concern to their communities.

The problems of these boys have been traced to the lack of guidance from a father or older brother, either because non exist. or those around have failed.

Locally, more than 200 BB's are working through institutions and agencies to offer an "arm around the shoulder," as the group's famous poster symbolizes..

They are organized into three groups, associated with major religious faiths: Protestant, Catholic and Jewish.

The Protestant group is affiliated with the Cleveland Area Church Federation, the Catholics with the local diocese and the Jewish BB's operate mostly out of Bellefaire, the treatment center for disturbed youngsters.

And what do these Big Brothers, of every age and walk of life. do to help these "problem youngsters"?

They take them to a baseball game. Spend an afternoon with them working on a model plane. Include the boy in Sunday picnic plans of the Big Brother's family.

A simple enough "therapy," but one which psychologists and sociologists are increasingly urging is vital for the youngster whose immediate family lacks a strong male influence.

Highlight of the local observance for Big Brother week is a meeting Thursday evening. January 14, at the Hotel Tudor Arms of Big Brothers from all three groups.

Speaker for the affair, which begins at 8, is Nathan Cohen, dean of the School of Social Sciences at Western Reserve University.

In other Big Brother week activities, the members will try through their speaker's bureau and widespread publicity to enlist new members for each of the groups. Aiding them and accepting calls from prospective Big Brothers is the United Appeal office, UT 1-3170.

ST. VITUS

(Continued from Page 5)

78: Hecker Tavern vs.. Cimperman Market.

9-10: CWV Wildcats vs. KSKJ No. 25.

11-12: Brodnick Bros. vs. Charles and Olga Slapnik Florists.

Death Notices

Cerne, Frank — Father of Bertha Walden, Eleanor Pavey, Howard; brother of Mary (Yugoslavia). Residence at 1125 E. 174 St.

Hribar, Louise (nee Novak) — Mother of John F., Fred, Edward, Sister Mary Bartholomew SND, Victor, sister of Anna Savnik. Former residence at 1215 E. 71 St. Late residence at 338 Halle Drive, Euclid.

Janezic, Joseph — Husband of Josephine (nee Sajovec, formerly Nosse), father of Mary Tekavec, Joseph Jr., Frank, stepfather of Anthony Nosse. Residence at 410 E. 264 St.

Lovrin, Steve — Husband of Mary (nee Martic), father of Carole Zabka, Mary Walter, brother of Mary Srsic, Theresa Cackovic. Residence at 1379 E. 65 St.

Maleckar, Marion — Sister-in-law of Mary Maleckar, aunt of Mary Samsa, August, Anthony and Frank Maleckar. Residence at 15620 Saranac Rd.

Mestek, Joseph W. — Son of Joseph and Agnes (nee Tursic), grandson of Margaret Mestek. Residence at 19508 Mohawk Ave.

Praust, Josephine (nee Tavcar)—Wife of Paul, mother of Sylvia, Bernadette Weisshattel, Vera Verbeck, Edith Kakal, sister of John Tavcar, Frank Revnihar. Former residence at 1281 E. 169 St. Late res. Jacksonville, Fla.

Rantt, Mary (nee Petculic) — Wife of John, father of Mildred Procopio, Virginia Ortmann. Residence at 15709 Arcade Ave.

Somrak, Mary Kushlan — Mother of Vera Sulak, Boris Kushlan, Arthur Kushlan. Former residence at 155 E. 220 St. Late residence at 1570 E. 195 St.

Suster, Joseph E. (Sustarsic) — Husband of Frances (nee Pryatel), father of Carol, Ronald, son of Josephine (nee Krze), brother of Josephine Turner, John, Frank, Victor, Rose Infalvi, Frances Mohoric, Victoria. Residence at 18301 Neff Rd.

Trenta, John — Father of Stanley, Olga Sargent, brother of Louis. Residence at 16108 Arcade Ave.

Zajc, Joseph (Zak) — Husband of Veronica (nee Gergel), father of Joseph, Robert, brother of Anton, John, Frank, Theresa Arko. Anna Bambic. Residence at 1202 E. 175 St.

Zakrajsek, John — Residence at 1015 E. 66 Place.

Internal Revenue Classes for the Public

Instructions in the preparation of 1959 Individual Income Tax Returns will be held at the following places during the month of January, 1960:

Friday, January 8, 9:00 a.m., Hotel Carter, Cleveland.
1:30 p.m., Hotel Carter Cleveland.
7:00 p.m, Hotel Carter, Cleveland.

Tuesday, January 12, 9:00 a.m. VFW Auditorium, Youngstown.

Wednesday, January 13, 9:00 a.m. Moose Hall, Warren.

Internal Revenue Agents from the Cleveland office will serve as instructors at all of these schools. While the instruction is expected to be of particular value to those persons planning to assist others in individual income tax returns, the general public is invited.

Your Social Security

"You have to claim it before we can pay it." That's the word from your Social Security office. If you expect to retire at the end of this year call at your Social Security office now and make your application. Your checks will be ready for you when you are ready for them.

The Department of Health, Education and Welfore announced that at the present time 2 out of every 3 persons age 65 and over in Ohio are receiving monthly payments under the Old-Age Survivors and Disability Insurance Program (Social Security).

FILMS DEVELOPED
8 Giants 40¢ IN COIN 12 EX. 60¢ 16 EX. 70¢
PLUS PHOTO FACTS AND DIVIDEND OFFER
SEND FOR FREE MAILERS OR SEND ROLL TO
BEE PHOTO SERVICE
BOX 541, SPRINGFIELD, OHIO

Special on Permanent Waves
$10.00
FOR FIRST WEEK IN 1960
Janas Hair Styling
6628 St. Clair Ave. HE 1-6224

Charles & Olga Slapnik
FLOWER SHOP
FLOWERS FOR ALL OCCASIONS
6026 St. Clair Ave.—EX 1-2124

"DRY CLEANING THAT SATISFIES"
ALSO DYEING - PRESSING REPAIRING
Acme Dry Cleaning & Dyeing Co.
372 E. 152 St. GL 1-5374

REPAIRS
BODY and FENDERS
Superior Body & Paint Co.
6605 St. Clair Ave.
EN 1-1633

Cash & Carry Save 20% DRIVE IN TO
MERVAR'S DRY CLEANING PLANT Inc. SINCE 1911
St. Clair at E. 55 St.
• DRIVE A LITTLE — SAVE A LOT
• Complete Dry Cleaning Srev. ice
• 3 HOUR SERVICE
• Fur Cleaning & Garment Storage at our Plant
5372 St. Clair Ave.—HE 1-7123

A. GRDINA & SONS
FUNERAL DIRECTORS and FURNITURE DEALERS
1053 EAST 62nd ST. HEnderson 1-2088
COLLINWOOD OFFICES:
17002-10 LAKE SHORE BLVD. KEnmore 1-6300
15301 WATERLOO ROAD KEnmore 1-1235

KEnmore 1-4393
JOE AHLIN
SHEET METAL & FURNACE
GAS - OIL - COAL FURNACES
ROOFING - GUTTERS - SPOUTING
AIR - CONDITIONING

OBLAK FURNITURE CO.
6612 ST. CLAIR AVE. HE 1-2978
COMPLETE HOME FURNISHINGS
GREEN EAGLE STAMPS WITH EVERY PURCHASE
Open daily till 8 P.M. except Wednesdays till 1

INSURE WITH
Matt F. Intihar
COMPLETE INSURANCE SERVICE
630 East 222nd St. RE 1-6888
Euclid 23, Ohio

CleveChecks
SPECIAL BUDGET CHECKING ACCOUNTS
REGULAR CHECKING ACCOUNTS, TOO • USE THE ONE BEST FOR YOU!
The Cleveland Trust Company
65 CONVENIENT BANKING OFFICES
MEMBER FEDERAL DEPOSIT INSURANCE CORPORATION

His first step to success

Your steady hands guide your son when he takes his first shaky steps. You can also help guide him on the road to success by protecting his future security *now* with Sun Life's Junior Adjustable Policy.

At age 21, the insurance automatically continues as whole life insurance, increased to five times its previous amount, with no increase in premium; or the policy can be continued for a lesser amount as paid-up or as endowment insurance.

For further particulars about this valuable plan, mail the coupon below. You will be under no obligation.

SUN LIFE ASSURANCE COMPANY OF CANADA

MICHAEL TELICH
JOHN R. TELICH, C.L.U.
2829 Euclid Ave. CH 1-7877
Please send information on Sun Life's Junior Adjustable Plan.
NAME.....
ADDRESS.....
.....

SAVE SAFELY
ALL SAVINGS DEPOSITED THROUGH January 15th EARN INTEREST FROM January 1st
Earn 4% ANTICIPATED RATE
FEDERAL SAVINGS AND LOAN INSURANCE CORPORATION — SAFETY OF YOUR SAVINGS INSURED UP TO $10,000.
Save-by-Mail...
ASK FOR FREE SAVE-BY-MAIL KIT
813 East 185th Street
25000 Euclid Avenue
6236 St. Clair Avenue
at ST. CLAIR SAVINGS