



STATISTIČNE INFORMACIJE RAPID REPORTS

24. MAREC 2005
24 MARCH 2005

št./No 82

7 TRG DELA LABOUR MARKET

št./No 8

POVPREČNE MESEČNE PLAČE ZAPOSLENIH OSEB V PODJETJIH, DRUŽBAH IN ORGANIZACIJAH, SLOVENIJA, 2004 AVERAGE MONTHLY EARNINGS OF PERSONS IN PAID EMPLOYMENT IN ENTERPRISES, COMPANIES AND ORGANISATIONS, SLOVENIA, 2004

- ▶ Leta 2004 je povprečna mesečna bruto plača zaposlenih v podjetjih, družbah in organizacijah v Sloveniji znašala 267 571 SIT, povprečna mesečna neto plača pa 168 203 SIT. Glede na predhodno leto se je povprečna mesečna bruto plača povečala za 5,7 %.
- ▶ Delež davkov in prispevkov se je leta 2004 znižal za 0,04 %. V sedmih dejavnostih se je povečal, od teh najbolj v rudarstvu (za 0,51 %), v predelovalnih dejavnostih se ni spremenil, v sedmih dejavnostih pa se je zmanjšal, od tega najbolj v dejavnosti javna uprava, obramba, socialno zavarovanje – za 0,48 %.
- ▶ V Sloveniji so imeli leta 2004 največji delež zaostalih izplačil v dejavnosti reciklaža – 7,0 %, najmanjšega pa v dejavnostih izobraževanje in proizvodnja usnjenih izdelkov – 0,1 %.
- ▶ Glede na predhodno leto se je povprečna mesečna bruto plača v letu 2004 najbolj povečala v dejavnosti zračni promet (za 15,4 %), najmanj pa v dejavnosti javna uprava, obramba, socialno zavarovanje (za 0,4 %).
- ▶ V Sloveniji je bil leta 2004 delež zaposlenih oseb z nadurami največji v dejavnosti proizvodnja kovin (34,3 %).
- ▶ In 2004 average monthly gross earnings per person in paid employment in enterprises, companies and organisations in Slovenia amounted to SIT 267,571; in comparison with the previous year they increased by 5.7%. Average monthly net earnings amounted to SIT 168,203.
- ▶ In 2004 the share of taxes and contributions decreased by 0.04%. In seven activities it increased, the most in mining and quarrying (by 0.51%), in manufacturing it was unchanged, while in the other seven activities it decreased, the most in public administration and defence; comp. soc. sec. (by 0.48%).
- ▶ In Slovenia in 2004 the greatest share of earnings for previous months was paid out in recycling (7.0%), while the smallest (0.1%) was paid out in education and in leather tanning; manufacturing of luggage, etc.
- ▶ In comparison with 2003, in 2004 average monthly gross earnings increased the most in air transport (by 15.4%), while in public administration and defence; comp. soc. sec. they increased the least (by 0.4%).
- ▶ In Slovenia in 2004 the share of persons in paid employment working overtime was the greatest in manufacture of basic metals (34.3%).

Slika 1: Indeksi povprečne mesečne bruto plače, Slovenija, 2004
Chart 1: Indices of average monthly gross earnings, Slovenia, 2004

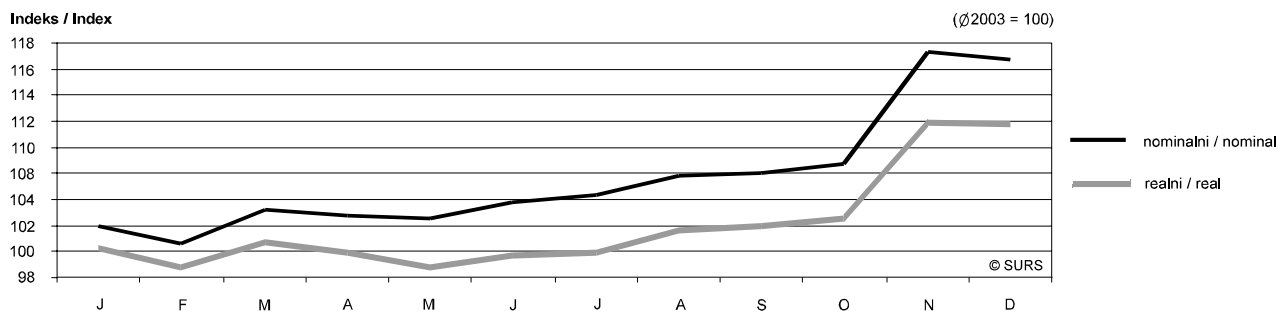

Povprečna mesečna plača, Slovenija, 2004 Average monthly earnings, Slovenia, 2004

	SIT	Indeksi / Indices		
		Ø 2004	Ø 2003	
Povprečna mesečna plača zaposlene osebe				Average monthly earnings per person in paid employment
na leto:				per year:
bruto	267 571	105,7		gross
neto	168 203	105,7		net
na uro:				per hour:
bruto	1 551	105,7		gross
neto	975	105,7		net
Realna plača				Real earnings
na leto:				per year:
bruto		102,0		gross
neto		102,0		net
na uro:				per hour:
bruto		102,0		gross
neto		102,0		net

1. Povprečna mesečna bruto in neto plača na zaposleno osebo po sektorjih dejavnosti, Slovenija, 2004
Average monthly gross and net earnings per person in paid employment by sectors of activity, Slovenia, 2004

SIT

Sektorji dejavnosti	Bruto plača / Gross earnings				Neto plača Net earnings	Sectors of activity
	skupaj total	plača brez zaostalih izplačil earnings without payments for previous month	izplačila po periodič. obr., zaklj. rač. in dr. zaostala izplačila earnings for previous months	nadure overtime work		
Skupaj	267571	263883	3688	4401	168203	Total
Kmetijske dejavnosti	217351	215329	2022	1028	142390	Agriculture
Nekmetijske dejavnosti (razen storitvenih dejavnosti)	230896	227336	3560	5085	148388	Industry
Storitvene dejavnosti	294952	291143	3809	3963	182975	Services

2. Struktura plače na zaposleno osebo po sektorjih dejavnosti, Slovenija, 2004
Structure of earnings per person in paid employment by sectors of activity, Slovenia, 2004

Sektorji dejavnosti	Indeksi 2004/2003 Indices 2004/2003		Delež bruto izplačila (%) Share of gross earnings (%)			Delež zaposlenih oseb (%) Share of persons in paid		Sectors of activity
	bruto plača gross earnings	neto plača net earnings	izplačila po periodič. obr., zaklj. rač. in dr. zaostala izplačila earnings for previous months	nadure overtime work	prispevki in davki iz plače taxes and contributions	z zaostalimi izplačili for payments for previous months	z nadurami employment (%) for overtime work	
Skupaj	105,7	105,7	1,4	1,6	37,14	5,1	16,3	Total
Kmetijske dejavnosti	104,8	105,0	0,9	0,5	34,49	2,5	5,8	Agriculture
Nekmetijske dejavnosti (razen storitvenih dejavnosti)	107,1	107,1	1,5	2,2	35,73	5,2	22,0	Industry
Storitvene dejavnosti	104,6	104,7	1,3	1,3	37,96	5,0	12,3	Services

3. Povprečna mesečna bruto in neto plača na zaposleno osebo v podjetjih, družbah in organizacijah, Slovenija, 2004
Average monthly gross and net earnings per person in paid employment in enterprises, companies and organizations, Slovenia, 2004

SIT

Dejavnosti	Bruto plača / Gross earnings				Neto plača Net earnings	Activities
	skupaj total	plača brez zaostalih izplačil earnings without payments for previous month	izplačila po periodič. obr., zaklj. rač. in dr. zaostala izplačila earnings for previous months	nadure overtime work		
Skupaj	267571	263883	3688	4401	168203	Total
A Kmetijstvo, lov, gozdarstvo	217554	215511	2043	1016	142534	A Agriculture, hunting and forestry
01 Kmetijstvo, lov, storitve	208150	207348	802	1085	137010	01 Agriculture, hunting and services
02 Gozdarstvo, storitve	239495	234555	4940	856	155424	02 Forestry, logging and services
B Ribišтво	207828	206814	1015	1556	135589	B Fishing
05 Ribišтво	207828	206814	1015	1556	135589	05 Fishing, hatcheries and services
C Rudarstvo	326739	322764	3975	6977	208507	C Mining and quarrying
CA Pri. energetskih surovin	341386	337287	4099	7495	218413	CA Mining & quarrying of energy materials
10 Pri. črnega, rjavega premoga, lignita, šot	342966	338735	4232	7562	219366	10 Mining of coal& lignite; extrac. of peat
11 Pri. nafte, zemeljskega plina, stor.	244984	244984	-	8844	162056	11 Extraction of petroleum & gas & services
12 Pri. uranovih in torijevih rud	368021	368021	-	-	231652	12 Mining of uranium and thorium ores
CB Pri. rud in kamnin razen energetskih	269293	265801	3492	4945	169653	CB Mining & quarrying, not energy materials
13 Pri. rud	375329	375329	-	3497	224435	13 Mining of metal ores
14 Pri. dr. rudnin in kamnin	268598	265083	3515	4954	169294	14 Other mining and quarrying
D Predelovalne dejavnosti	226029	222737	3292	4734	145465	D Manufacturing
DA Pro. hrane, pijač, tobaka izdel.	237357	234487	2870	3014	151768	DA Mfr. of food; beverages and tobacco
15 Pro. hrane, pijač, krmil	236296	233385	2910	3002	151275	15 Mfr. of food products and beverages
16 Pro. tobaka izdel.	313624	313624	-	3855	187184	16 Manufacture of tobacco products
DB Pro. tekstilij; tekstilnih, krznenih izdel.	161706	159916	1790	1679	108669	DB Mfr. of textiles and textile products
17 Pro. tekstilij	176573	174080	2493	1841	117579	17 Manufacture of textiles
18 Pro. oblačil; strojenje, dodelava krzna	144950	143953	997	1496	98626	18 Mfr. of wearing apparel; dress. of fur
DC Pro. usnja, usnjenih izdel.	168981	168740	241	2739	112522	DC Mfr. of leather and leather products
19 Pro. usnja, usnjenih izdel.	168981	168740	241	2739	112522	19 Leather tanning; mfr. of luggage, etc.
DD Obdelava in predelava lesa	183645	183234	411	3325	122084	DD Manufacture of wood and wood products
20 Obdelava in predelava lesa	183645	183234	411	3325	122084	20 Mfr. of wood and wood, cork, etc. goods
DE Pro. vlaknin, papirja; založništvo, tiskar	268741	263235	5506	4942	167269	DE Mfr. of paper; publishing and printing
21 Pro. vlaknin, papirja ter izdel. iz njih	234674	229679	4996	4267	149920	21 Mfr. of pulp, paper and paper products
22 Založništvo, tiskarstvo	295558	289651	5907	5474	180927	22 Publishing, printing and recorded media
DF Pro. koksa, naftnih deriv., jedrskega gori	273047	273047	-	1677	169542	DF Mfr. of coke, petroleum prods.&nuc. fuel
23 Pro. koksa, naftnih deriv., jedrskega gori	273047	273047	-	1677	169542	23 Mfr. of coke, petroleum prods.&nuc. fuel
DG Pro. kemikalij, kemičnih izdel., umetnih vl.	362724	346221	16503	5450	215812	DG Mfr. of chemicals, prod.& man-made fibres
24 Pro. kemikalij, kemičnih izdel., umetnih vl.	362724	346221	16503	5450	215812	24 Mfr. of chemicals & chemical products
DH Pro. izdel. iz gume in plastičnih mas	221921	219209	2711	4864	144363	DH Mfr. of rubber and plastic products
25 Pro. izdel. iz gume in plastičnih mas	221921	219209	2711	4864	144363	25 Mfr. of rubber and plastic products
DI Pro. dr. nekovinskih mineralnih izdel.	220337	216892	3446	4408	142531	DI Mfr. of other non-metal.mineral products
26 Pro. dr. nekovinskih mineralnih izdel.	220337	216892	3446	4408	142531	26 Mfr. of other non-metal.mineral products
DJ Pro. kovin in kovinskih izdel.	226698	223740	2958	5590	147416	DJ Mfr. of basic metals & fabricated products
27 Pro. kovin	241173	239369	1804	6998	156411	27 Manufacture of basic metals
28 Pro. kovinskih izdel.brez strojev, naprav	221188	217791	3397	5055	143993	28 Mfr. of fabricated metal, not machines
DK Pro. strojev in naprav	231056	229011	2045	8048	149999	DK Mfr. of machinery and equipment nec.
29 Pro. strojev in naprav	231056	229011	2045	8048	149999	29 Mfr. of machinery and equipment nec.
DL Pro. električne, optične opreme	226959	224830	2129	4803	146123	DL Mfr. of electrical and optical equipment
30 Pro. pisarniških strojev, računalnikov	295263	293613	1650	1747	183448	30 Mfr. of office machinery and computers
31 Pro. el. strojev, aparatov	221603	218201	3401	5642	143756	31 Mfr. of electric machinery etc. nec.
32 Pro. RTV, komunikacijskih aparatov,opreme	246344	245398	947	5672	155018	32 Mfr. of radio, TV and equipment
33 Pro. medicin., finomehan., optičnih instr.	215006	214265	741	2871	139881	33 Mfr. of medical & precision instruments
DM Pro. vozil in plovil	232812	230717	2095	5253	151059	DM Manufacture of transport equipment
34 Pro. mot. vozil, prikolic, polprikolic	234463	232067	2396	5007	151319	34 Mfr. of motor vehicles, trailers, etc.
35 Pro. dr. vozil, plovil	228242	226980	1262	5933	150340	35 Mfr. of other transport equipment
DN Pro. pohištva, dr. pred. dej., reciklaža	191245	189367	1878	4490	125613	DN Manufacturing nec.
36 Pro. pohištva, dr. predelovalne dej.	184270	183801	470	4623	121686	36 Mfr. of furniture; manufacturing nec.
37 Reciklaža	277957	258574	19384	2835	174448	37 Recycling



3. Povprečna mesečna bruto in neto plača na zaposleno osebo v podjetjih, družbah in organizacijah, Slovenija, 2004 (nadaljevanje)
Average monthly gross and net earnings per person in paid employment in enterprises, companies and organizations, Slovenia, 2004
(continued)

SIT

Dejavnosti	Bruto plača / Gross earnings				Neto plača Net earnings	Activities
	skupaj total	plača brez zaostalih izplačil earnings without payments for previous month	izplačila po periodič. obr., zaklj. rač. in dr. zaostala izplačila earnings for previous months	nadure overtime work		
E Oskrba z elektriko, plinom, vodo	324344	310455	13889	6331	201939	E Electricity, gas and water supply
40 Oskrba z el., plinom, paro, toplo vodo	345493	328663	16830	7177	213330	40 Electricity, gas, steam and hot water
41 Zbiranje,čiščenje,distribucija vode	271212	264711	6500	4203	173322	41 Collection, purification etc. of water
F Gradbeništvo	218781	216903	1878	6540	141599	F Construction
45 Gradbeništvo	218781	216903	1878	6540	141599	45 Construction
G Trgovina; popravila mot. vozil	237002	233625	3377	2535	150173	G Wholesale, retail; certain repair
50 Poprav., trg. z mot. vozili, gorivi	272666	268898	3768	1674	169621	50 Sale, repair etc. motors; fuel
51 Posredništvo, trg. na debelo, brez vozil	282741	277044	5697	1564	173346	51 Wholesale, commission, not motors
52 Trg. na drobno brez mot. vozil; poprav. iz	201439	199538	1901	3314	131836	52 Retail trade, not motors; repairs
H Gostinstvo	200054	197637	2418	1280	130373	H Hotels and restaurants
55 Gostinstvo	200054	197637	2418	1280	130373	55 Hotels and restaurants
I Promet, skladiščenje, zveze	290603	282084	8519	2111	182435	I Transport, storage and communication
60 Kopenski promet, cevovodni transport	243675	241946	1730	2930	157345	60 Land transport; pipelines transport
61 Vodni promet	395247	394612	635	1447	230472	61 Water transport
62 Zračni promet	633587	633587	-	19978	346634	62 Air transport
63 Pomožne prometne dej., turistične org.	276323	268374	7949	1392	175590	63 Supporting transport; travel agencies
64 Pošta in telekomunikacije	334710	318124	16587	1190	206216	64 Post and telecommunications
J Finančno posredništvo	392954	374478	18476	1547	231773	J Financial intermediation
65 Fin. posred. brez zavarovalništva, skladov	399390	377274	22116	2031	235615	65 Financial intermed.,not insur.,pens.fund.
66 Zavarovalništvo brez socialnega, skladi	390554	378466	12088	612	230100	66 Insurance, pension, not comp. soc. sec.
67 Pomožne dej. v fin. posred.	332025	324417	7608	501	196531	67 Activities aux. to financial intermed.
K Nepremičnine, najem, poslovne stor.	288965	283937	5028	2550	175848	K Real estate,renting & business activities
70 Poslovanje z nepremičninami	278635	270656	7979	1928	171337	70 Real estate activities
71 Dajanje strojev, opreme v najem	238796	238020	776	794	151857	71 Renting equipment without operator
72 Obdelava podatkov, s tem povezane dej.	410267	404380	5887	1592	241381	72 Computer and related activities
73 Raziskovanje in razvoj	414294	406090	8203	4845	244630	73 Research and development
74 Druge poslovne dej.	250765	246526	4239	2420	154976	74 Other business activities
L Javna uprava, obramba, socialno zavarov.	322912	322765	147	3149	200750	L Public administ.& defence; comp.soc.sec.
75 Javna uprava, obramba, socialno zavarov.	322912	322765	147	3149	200750	75 Public administ.& defence; comp.soc.sec.
M Izobraževanje	326002	325768	234	2280	202564	M Education
80 Izobraževanje	326002	325768	234	2280	202564	80 Education
N Zdravstvo, socialno varstvo	312423	311367	1056	15225	193404	N Health and social work²⁾
85 Zdravstvo, socialno varstvo	312423	311367	1056	15225	193404	85 Health and social work
O Dr.javne, skupne in osebne stor.	325541	319039	6502	2153	198770	O Other social and personal services
90 Stor. javne higiene	239212	232989	6223	4352	154900	90 Refuse disposal, sanitation, etc.
91 Dej. združenj, organizacij	449583	441137	8446	1663	260417	91 Membership organisations nec.
92 Rekreatijske, kulturne, športne dej.	358101	351033	7068	1438	216333	92 Recreational, cultural& sport.activities
93 Dr. storitvene dej.	177821	176216	1605	3104	117542	93 Other service activities

4. Struktura plače na zaposleno osebo v podjetjih, družbah in organizacijah, Slovenija, 2004
Structure of earnings per person in paid employment in enterprises, companies and organizations, Slovenia, 2004

Dejavnosti	Indeksi 2004/2003 Indices 2004/2003		Delež bruto izplačila (%) Share of gross earnings (%)			Delež zaposlenih oseb (%) Share of persons in paid employment (%)		Activities
	bruto plača gross earnings	neto plača net earnings	izplačila po periodič. obr., zaklj. rač. in dr. zaostala izplačila earnings for previous months	nadure overtime work	prispevki in davki iz plače taxes and contributions	z zaostanimi izplačili for payments for previous months	z nadurami for overtime work	
Skupaj	105,7	105,7	1,4	1,6	37,14	5,1	16,3	Total
A Kmetijstvo, lov, gozdarstvo	104,8	105,0	0,9	0,5	34,48	2,3	5,7	A Agriculture, hunting and forestry
01 Kmetijstvo, lov, storitve	104,4	104,6	0,4	0,5	34,18	1,0	6,0	01 Agriculture, hunting and services
02 Gozdarstvo, storitve	105,4	105,5	2,1	0,4	35,10	5,4	5,0	02 Forestry, logging and services
B Ribištvo	105,2	105,3	0,5	0,7	34,76	10,8	10,5	B Fishing
05 Ribištvo	105,2	105,3	0,5	0,7	34,76	10,8	10,5	05 Fishing, hatcheries and services
C Rudarstvo	109,6	108,7	1,2	2,1	36,19	22,2	22,8	C Mining and quarrying
CA Pri. energetskih surovin	110,5	109,7	1,2	2,2	36,02	27,0	23,2	CA Mining & quarrying of energy materials
10 Pri. črnega, rjavega premoga, lignita, šot	110,8	110,0	1,2	2,2	36,04	27,9	23,2	10 Mining of coal & lignite; extrac. of peat
11 Pri. nafte, zemeljskega plina, stor.	Z	Z	Z	Z	Z	Z	Z	11 Extraction of petroleum & gas & services
12 Pri. uranovih in torijevih rud	Z	Z	Z	Z	Z	Z	Z	12 Mining of uranium and thorium ores
CB Pri. rud in kamnin razen energetskih	108,3	107,3	1,3	1,8	37,00	3,1	21,3	CB Mining & quarrying, not energy materials
13 Pri. rud	Z	Z	Z	Z	Z	Z	Z	13 Mining of metal ores
14 Pri. dr. rudnin in kamnin	108,5	107,5	1,3	1,8	36,97	3,1	21,3	14 Other mining and quarrying
D Predelovalne dejavnosti	107,1	107,1	1,5	2,1	35,64	5,2	21,4	D Manufacturing
DA Pro. hrane, pijač, tobačnih izd.	104,6	104,9	1,2	1,3	36,06	10,0	15,5	DA Mfr. of food; beverages and tobacco
15 Pro. hrane, pijač, krmil	105,0	105,2	1,2	1,3	35,98	10,1	15,4	15 Mfr. of food products and beverages
16 Pro. tobačnih izd.	Z	Z	Z	Z	Z	Z	Z	16 Manufacture of tobacco products
DB Pro. tekstilij; tekstilnih, krznenih izd.	106,8	106,7	1,1	1,0	32,80	4,7	8,7	DB Mfr. of textiles and textile products
17 Pro. tekstilij	106,5	106,5	1,4	1,0	33,41	4,9	9,5	17 Manufacture of textiles
18 Pro. oblačil; strojenje, dodelava krzna	106,8	106,6	0,7	1,0	31,96	4,4	7,9	18 Mfr. of wearing apparel; dress. of fur
DC Pro. usnja, usnjenih izd.	106,5	106,3	0,1	1,6	33,41	0,4	18,5	DC Mfr. of leather and leather products
19 Pro. usnja, usnjenih izd.	106,5	106,3	0,1	1,6	33,41	0,4	18,5	19 Leather tanning; mfr. of luggage, etc.
DD Obdelava in predelava lesa	108,5	108,2	0,2	1,8	33,52	0,9	18,3	DD Manufacture of wood and wood products
20 Obdelava in predelava lesa	108,5	108,2	0,2	1,8	33,52	0,9	18,3	20 Mfr. of wood and wood, cork, etc. goods
DE Pro. vlaknin, papirja; založništvo, tiskar	107,0	107,1	2,0	1,8	37,76	4,3	18,6	DE Mfr. of paper; publishing and printing
21 Pro. vlaknin, papirja ter izd. iz njih	104,6	104,9	2,1	1,8	36,12	3,7	19,6	21 Mfr. of pulp, paper and paper products
22 Založništvo, tiskarstvo	108,6	108,6	2,0	1,9	38,78	4,8	17,8	22 Publishing, printing and recorded media
DF Pro. koksa, naftnih deriv., jedrskega gori	111,2	108,4	-	0,6	37,91	-	7,7	DF Mfr. of coke, petroleum prods.&nuc. fuel
23 Pro. koksa, naftnih deriv., jedrskega gori	111,2	108,4	-	0,6	37,91	-	7,7	23 Mfr. of coke, petroleum prods.&nuc. fuel
DG Pro. kemikalij, kemičnih izd., umetnih vl.	104,5	105,0	4,5	1,5	40,50	10,0	17,6	DG Mfr. of chemicals, prod.&man-made fibres
24 Pro. kemikalij, kemičnih izd., umetnih vl.	104,5	105,0	4,5	1,5	40,50	10,0	17,6	24 Mfr. of chemicals & chemical products
DH Pro. izd. iz gume in plastičnih mas	107,7	107,7	1,2	2,2	34,95	14,1	20,2	DH Mfr. of rubber and plastic products
25 Pro. izd. iz gume in plastičnih mas	107,7	107,7	1,2	2,2	34,95	14,1	20,2	25 Mfr. of rubber and plastic products
DI Pro. dr. nekovinskih mineralnih izd.	108,0	107,9	1,6	2,0	35,31	6,0	21,2	DI Mfr. of other non-metal.mineral products
26 Pro. dr. nekovinskih mineralnih izd.	108,0	107,9	1,6	2,0	35,31	6,0	21,2	26 Mfr. of other non-metal.mineral products
DJ Pro. kovin in kovinskih izd.	107,5	107,3	1,3	2,5	34,97	6,1	26,2	DJ Mfr. of basic metals & fabricated products
27 Pro. kovin	107,5	107,5	0,7	2,9	35,15	1,8	34,3	27 Manufacture of basic metals
28 Pro. kovinskih izd.brez strojev, naprav	107,4	107,2	1,5	2,3	34,90	7,8	23,1	28 Mfr. of fabricated metal, not machines
DK Pro. strojev in naprav	108,9	108,5	0,9	3,5	35,08	2,6	31,6	DK Mfr. of machinery and equipment nec.
29 Pro. strojev in naprav	108,9	108,5	0,9	3,5	35,08	2,6	31,6	29 Mfr. of machinery and equipment nec.
DL Pro. električne, optične opreme	105,5	105,7	0,9	2,1	35,62	3,1	22,9	DL Mfr. of electrical and optical equipment
30 Pro. pisarniških strojev, računalnikov	108,5	108,8	0,6	0,6	37,87	2,7	6,2	30 Mfr. of office machinery and computers
31 Pro. el. strojev, aparatov	105,4	105,8	1,5	2,5	35,13	5,0	25,4	31 Mfr. of electric. machinery etc. nec.
32 Pro. RTV, komunikacijskih aparatov,opreme	107,9	107,7	0,4	2,3	37,07	2,1	27,8	32 Mfr. of radio, TV and equipment
33 Pro. medicín., finomehan., optičnih instr.	103,6	104,0	0,3	1,3	34,94	0,5	15,9	33 Mfr. of medical & precision instruments
DM Pro. vozil in plovil	107,0	106,5	0,9	2,3	35,12	3,4	23,8	DM Manufacture of transport equipment
34 Pro. mot. vozil, prikolic, polprikolic	106,6	106,1	1,0	2,1	35,46	2,4	23,6	34 Mfr. of motor vehicles, trailers, etc.
35 Pro. dr. vozil, plovil	107,6	107,4	0,6	2,6	34,13	6,1	24,5	35 Mfr. of other transport equipment
DN Pro. pohišta, dr. pred. dej., reciklaža	108,6	108,5	1,0	2,3	34,32	1,6	26,7	DN Manufacturing nec.
36 Pro. pohišta, dr. predelovalne dej.	107,7	107,9	0,3	2,5	33,96	0,9	27,7	36 Mfr. of furniture; manufacturing nec.
37 Reciklaža	112,8	111,2	7,0	1,0	37,24	9,8	13,7	37 Recycling

4. Struktura plače na zaposleno osebo v podjetjih, družbah in organizacijah, Slovenija, 2004 (nadaljevanje)
Structure of earnings per person in paid employment in enterprises, companies and organizations, Slovenia, 2004 (continued)

Dejavnosti	Indeksi 2004/2003 Indices 2004/2003		Delež bruto izplačila (%) Share of gross earnings (%)			Delež zaposlenih oseb (%) Share of persons in paid employment (%)		Activities
	bruto plača gross earnings	neto plača net earnings	izplačila po periodič. obr., zaklj. rač. in dr. zaostala izplačila earnings for previous months	nadure overtime work	prispevki in davki iz plače taxes and contributions	z zaostanimi izplačili for payments for previous months	z nadurami for overtime work	
E Oskrba z elektriko, plinom, vodo	108,2	108,0	4,3	2,0	37,74	8,2	24,8	E Electricity, gas and water supply
40 Oskrba z el., plinom, paro, toplo vodo	108,8	108,5	4,9	2,1	38,25	8,9	26,1	40 Electricity, gas, steam and hot water
41 Zbiranje,čiščenje,distribucija vode	106,5	106,7	2,4	1,5	36,09	6,3	21,4	41 Collection, purification etc. of water
F Gradbeništvo	107,1	107,0	0,9	3,0	35,28	1,9	24,2	F Construction
45 Gradbeništvo	107,1	107,0	0,9	3,0	35,28	1,9	24,2	45 Construction
G Trgovina; popravila mot. vozil	106,7	106,7	1,4	1,1	36,64	3,4	13,9	G Wholesale, retail; certain repair
50 Poprav., trg. z mot. vozili, gorivi	106,3	106,4	1,4	0,6	37,79	5,5	8,3	50 Sale, repair etc. motors; fuel
51 Posredništvo, trg. na debelo, brez vozil	109,3	108,9	2,0	0,6	38,69	3,3	7,2	51 Wholesale, commission, not motors
52 Trg. na drobno brez mot. vozil; poprav. iz	105,3	105,5	0,9	1,6	34,55	2,9	19,2	52 Retail trade, not motors; repairs
H Gostinstvo	105,7	105,8	1,2	0,6	34,83	5,0	7,2	H Hotels and restaurants
55 Gostinstvo	105,7	105,8	1,2	0,6	34,83	5,0	7,2	55 Hotels and restaurants
I Promet, skladiščenje, zveze	106,7	106,3	2,9	0,7	37,22	8,5	7,6	I Transport, storage and communication
60 Kopenski promet, cevovodni transport	105,8	105,6	0,7	1,2	35,43	3,0	11,0	60 Land transport; pipelines transport
61 Vodni promet	113,2	113,4	0,2	0,4	41,69	0,6	6,8	61 Water transport
62 Zračni promet	115,4	113,3	-	3,2	45,29	-	24,7	62 Air transport
63 Pomožne prometne dej., turistične org.	107,8	107,5	2,9	0,5	36,45	6,1	6,1	63 Supporting transport; travel agencies
64 Pošta in telekomunikacije	105,1	104,7	5,0	0,4	38,39	17,5	5,1	64 Post and telecommunications
J Finančno posredništvo	106,0	105,5	4,7	0,4	41,02	9,6	5,9	J Financial intermediation
65 Fin. posred. brez zavarovalništva, skladov	106,2	105,3	5,5	0,5	41,01	10,3	7,9	65 Financial intermed.,not insur.,pens.fund.
66 Zavarovalništvo brez socialnega, skladi	105,8	106,1	3,1	0,2	41,08	9,0	1,9	66 Insurance, pension, not comp. soc. sec.
67 Pomožne dej. v fin. posred.	106,9	107,1	2,3	0,2	40,81	4,4	1,3	67 Activities aux. to financial intermed.
K Nepremičnine, najem, poslovne stor.	105,6	105,3	1,7	0,9	39,15	5,9	10,9	K Real estate,renting & business activities
70 Poslovanje z nepremičninami	110,5	109,6	2,9	0,7	38,51	5,5	7,9	70 Real estate activities
71 Dajanje strojev, opreme v najem	109,5	109,3	0,3	0,3	36,41	0,4	3,3	71 Renting equipment without operator
72 Obdelava podatkov, s tem povezane dej.	107,4	107,1	1,4	0,4	41,16	3,6	4,1	72 Computer and related activities
73 Raziskovanje in razvoj	104,8	104,9	2,0	1,2	40,95	6,0	9,1	73 Research and development
74 Druge poslovne dej.	105,1	104,8	1,7	1,0	38,20	6,4	12,5	74 Other business activities
L Javna uprava, obramba, socialno zavarov.	100,4	101,2	-	1,0	37,83	0,7	14,6	L Public administ.& defence; comp.soc.sec.
75 Javna uprava, obramba, socialno zavarov.	100,4	101,2	-	1,0	37,83	0,7	14,6	75 Public administ.& defence; comp.soc.sec.
M Izobraževanje	105,2	105,3	0,1	0,7	37,86	3,4	5,5	M Education
80 Izobraževanje	105,2	105,3	0,1	0,7	37,86	3,4	5,5	80 Education
N Zdravstvo, socialno varstvo	101,4	102,2	0,3	4,9	38,10	8,1	26,7	N Health and social work
85 Zdravstvo, socialno varstvo	101,4	102,2	0,3	4,9	38,10	8,1	26,7	85 Health and social work
O Dr.javne, skupne in osebne stor.	106,0	106,2	2,0	0,7	38,94	7,8	9,5	O Other social and personal services
90 Stor. javne higiene	108,7	108,6	2,6	1,8	35,25	5,4	24,8	90 Refuse disposal, sanitation, etc.
91 Dej. združenj, organizacij	103,5	104,1	1,9	0,4	42,08	3,8	4,0	91 Membership organisations nec.
92 Rekreatijske, kulturne, športne dej.	104,9	105,2	2,0	0,4	39,59	9,8	4,6	92 Recreational, cultural& sport.activities
93 Dr. storitvene dej.	109,2	109,0	0,9	1,7	33,90	1,9	16,5	93 Other service activities

5. Povprečna mesečna bruto plača za plačano uro v podjetjih, družbah in organizacijah, Slovenija, 2004
Average monthly gross earnings per hour paid for in enterprises, companies and organizations, Slovenia, 2004

Dejavnosti	Plača (SIT Earnings (SIT))				Delež (plača = 100%) Share (earnings = 100%)		Activities
	skupaj total	brez nadur without overtime work	za nadure ¹⁾ for overtime ¹⁾ work	za nadure ²⁾ for overtime ²⁾ work	brez nadur without overtime work	za nadure ¹⁾ for overtime ¹⁾ work	
Skupaj	1551	1526	26	1645	98,4	1,7	Total
A Kmetijstvo, lov, gozdarstvo	1272	1266	6	1142	99,5	0,5	A Agriculture, hunting and forestry
01 Kmetijstvo, lov, storitve	1212	1206	6	1119	99,5	0,5	01 Agriculture, hunting and services
02 Gozdarstvo, storitve	1413	1408	5	1216	99,6	0,4	02 Forestry, logging and services
B Ribištvo	1223	1214	9	1134	99,3	0,7	B Fishing
05 Ribištvo	1223	1214	9	1134	99,3	0,7	05 Fishing, hatcheries and services
C Rudarstvo	1896	1856	40	2312	97,9	2,1	C Mining and quarrying
CA Pri. energetskih surovin	1988	1944	44	2555	97,8	2,2	CA Mining & quarrying of energy materials
10 Pri. črnega, rjavega premoga, lignita, šot	1999	1955	44	2593	97,8	2,2	10 Mining of coal& lignite; extrac. of peat
11 Pri. nafte, zemeljskega plina, stor.	Z	Z	Z	Z	Z	Z	11 Extraction of petroleum & gas & services
12 Pri. uranovih in torijevih rud	Z	Z	Z	Z	Z	Z	12 Mining of uranium and thorium ores
CB Pri. rud in kamnin razen energetskih	1542	1514	28	1478	98,2	1,8	CB Mining & quarrying, not energy materials
13 Pri. rud	Z	Z	Z	Z	Z	Z	13 Mining of metal ores
14 Pri. dr. rudnin in kamnin	1538	1509	28	1476	98,1	1,8	14 Other mining and quarrying
D Predelovalne dejavnosti	1302	1275	27	1376	97,9	2,1	D Manufacturing
DA Pro. hrane, pijač, tobaka izd.	1371	1354	17	1276	98,8	1,2	DA Mfr. of food; beverages and tobacco
15 Pro. hrane, pijač, krmil	1364	1347	17	1273	98,8	1,2	15 Mfr. of food products and beverages
16 Pro. tobaka izd.	Z	Z	Z	Z	Z	Z	16 Manufacture of tobacco products
DB Pro. tekstilij; tekstilnih, krznenih izd.	953	943	10	1044	99,0	1,0	DB Mfr. of textiles and textile products
17 Pro. tekstilij	1036	1025	11	1237	98,9	1,1	17 Manufacture of textiles
18 Pro. oblačil; strojenje, dodelava krzna	857	849	9	857	99,1	1,1	18 Mfr. of wearing apparel; dress. of fur
DC Pro. usnja, usnjenih izd.	969	953	16	883	98,3	1,7	DC Mfr. of leather and leather products
19 Pro. usnja, usnjenih izd.	969	953	16	883	98,3	1,7	19 Leather tanning; mrf. of luggage, etc.
DD Obdelava in predelava lesa	1067	1048	19	1139	98,2	1,8	DD Manufacture of wood and wood products
20 Obdelava in predelava lesa	1067	1048	19	1139	98,2	1,8	20 Mfr. of wood and wood, cork, etc. goods
DE Pro. vlaknin, papirja; založništvo, tiskar	1546	1518	28	1626	98,2	1,8	DE Mfr. of paper; publishing and printing
21 Pro. vlaknin, papirja ter izd. iz njih	1354	1330	25	1430	98,2	1,8	21 Mfr. of pulp, paper and paper products
22 Založništvo, tiskarstvo	1696	1665	31	1775	98,2	1,8	22 Publishing, printing and recorded media
DF Pro. koksa, naftnih deriv., jedrskega gori	1631	1621	10	1423	99,4	0,6	DF Mfr. of coke, petroleum prods.&nuc. fuel
23 Pro. koksa, naftnih deriv., jedrskega gori	1631	1621	10	1423	99,4	0,6	23 Mfr. of coke, petroleum prods.&nuc. fuel
DG Pro. kemikalij, kemičnih izd., umetnih vl.	2088	2057	31	2153	98,5	1,5	DG Mfr. of chemicals, prod.&man-made fibres
24 Pro. kemikalij, kemičnih izd., umetnih vl.	2088	2057	31	2153	98,5	1,5	24 Mfr. of chemicals & chemical products
DH Pro. izd. iz gume in plastičnih mas	1283	1255	28	1461	97,8	2,2	DH Mfr. of rubber and plastic products
25 Pro. izd. iz gume in plastičnih mas	1283	1255	28	1461	97,8	2,2	25 Mfr. of rubber and plastic products
DI Pro. dr. nekovinskih mineralnih izd.	1265	1239	25	1258	97,9	2,0	DI Mfr. of other non-metal.mineral products
26 Pro. dr. nekovinskih mineralnih izd.	1265	1239	25	1258	97,9	2,0	26 Mfr. of other non-metal.mineral products
DJ Pro. kovin in kovinskih izd.	1295	1263	32	1390	97,5	2,5	DJ Mfr. of basic metals & fabricated products
27 Pro. kovin	1375	1335	40	1455	97,1	2,9	27 Manufacture of basic metals
28 Pro. kovinskih izd.brez strojev, naprav	1265	1236	29	1358	97,7	2,3	28 Mfr. of fabricated metal, not machines
DK Pro. strojev in naprav	1320	1274	46	1451	96,5	3,5	DK Mfr. of machinery and equipment nec.
29 Pro. strojev in naprav	1320	1274	46	1451	96,5	3,5	29 Mfr. of machinery and equipment nec.
DL Pro. električne, optične opreme	1309	1281	28	1394	97,9	2,1	DL Mfr. of electrical and optical equipment
30 Pro. pisarniških strojev, računalnikov	1706	1696	10	1739	99,4	0,6	30 Mfr. of office machinery and computers
31 Pro. el. strojev, aparatov	1280	1247	33	1494	97,4	2,6	31 Mfr. of electric. machinery etc. nec.
32 Pro. RTV, komunikacijskih aparatov,opreme	1392	1359	32	1251	97,6	2,3	32 Mfr. of radio, TV and equipment
33 Pro. medicin., finomehan., optičnih instr.	1256	1239	17	1290	98,6	1,4	33 Mfr. of medical & precision instruments
DM Pro. vozil in plovil	1330	1300	30	1313	97,7	2,3	DM Manufacture of transport equipment
34 Pro. mot. vozil, prikolic, polprikolic	1345	1317	29	1311	97,9	2,2	34 Mfr. of motor vehicles, trailers, etc.
35 Pro. dr. vozil, plovil	1289	1255	34	1316	97,4	2,6	35 Mfr. of other transport equipment

1) Masa bruto plač za nadure/število vseh plačanih ur
Mass of gross earnings for overtime work/number of all hours paid for

2) Masa bruto plač za nadure/število plačanih nadur
Mass of gross earnings for overtime work/number of hours of overtime work paid for

5. Povprečna mesečna bruto plača za plačano uro v podjetjih, družbah in organizacijah, Slovenija, 2004
Average monthly gross earnings per hour paid for in enterprises, companies and organizations, Slovenia, 2004

Dejavnosti	Plača (SIT Earnings (SIT))				Delež (plača = 100%) Share (earnings = 100%)		Activities
	skupaj total	brez nadur without overtime work	za nadure ¹⁾ for overtime ¹⁾ work	za nadure ²⁾ for overtime ²⁾ work	brez nadur without overtime work	za nadure ¹⁾ for overtime work ¹⁾	
DN Pro. pohištva, dr. pred. dej., reciklaža	1094	1068	26	1113	97,6	2,4	DN Manufacturing nec.
36 Pro. pohištva, dr. predelovalne dej.	1053	1027	26	1104	97,5	2,5	36 Mfr. of furniture; manufacturing nec.
37 Reciklaža	1598	1581	16	1326	98,9	1,0	37 Recycling
E Oskrba z elektriko, plinom, vodo	1818	1783	35	1905	98,1	1,9	E Electricity, gas and water supply
40 Oskrba z el., plinom, paro, toplo vodo	1923	1883	40	2074	97,9	2,1	40 Electricity, gas, steam and hot water
41 Zbiranje,čiščenje,distribucija vode	1549	1525	24	1411	98,5	1,5	41 Collection, purification etc. of water
F Gradbeništvo	1235	1198	37	1196	97,0	3,0	F Construction
45 Gradbeništvo	1235	1198	37	1196	97,0	3,0	45 Construction
G Trgovina; popravila mot. vozil	1377	1363	15	1301	99,0	1,1	G Wholesale, retail; certain repair
50 Poprav., trg. z mot. vozili, gorivi	1569	1559	10	1414	99,4	0,6	50 Sale, repair etc. motors; fuel
51 Posredništvo, trg. na debelo, brez vozil	1650	1641	9	1483	99,5	0,5	51 Wholesale, commission, not motors
52 Trg. na drobno brez mot. vozil; poprav. iz	1170	1151	19	1246	98,4	1,6	52 Retail trade, not motors; repairs
H Gostinstvo	1180	1172	8	1275	99,3	0,7	H Hotels and restaurants
55 Gostinstvo	1180	1172	8	1275	99,3	0,7	55 Hotels and restaurants
I Promet, skladiščenje, zveze	1687	1675	12	1849	99,3	0,7	I Transport, storage and communication
60 Kopenski promet, cevovodni transport	1418	1400	17	1521	98,7	1,2	60 Land transport; pipelines transport
61 Vodni promet	2287	2279	8	1348	99,7	0,3	61 Water transport
62 Zračni promet	3560	3447	112	2874	96,8	3,1	62 Air transport
63 Pomožne prometne dej., turistične org.	1608	1600	8	1771	99,5	0,5	63 Supporting transport; travel agencies
64 Pošta in telekomunikacije	1938	1931	7	2535	99,6	0,4	64 Post and telecommunications
J Finančno posredništvo	2300	2291	9	2101	99,6	0,4	J Financial intermediation
65 Fin. posred. brez zavarovalništva, skladov	2326	2314	12	2068	99,5	0,5	65 Financial intermed.,not insur.,pens.fund.
66 Zavarovalništvo brez socialnega, skladi	2310	2306	4	2294	99,8	0,2	66 Insurance, pension, not comp. soc. sec.
67 Pomožne dej. v fin. posred.	1956	1953	3	2844	99,8	0,2	67 Activities aux. to financial intermed.
K Nepremičnine, najem, poslovne stor.	1696	1681	15	1463	99,1	0,9	K Real estate,renting & business activities
70 Poslovanje z nepremičninami	1631	1620	11	1754	99,3	0,7	70 Real estate activities
71 Dajanje strojev, opreme v najem	1362	1358	5	1506	99,7	0,4	71 Renting equipment without operator
72 Obdelava podatkov, s tem povezane dej.	2383	2374	9	2596	99,6	0,4	72 Computer and related activities
73 Raziskovanje in razvoj	2449	2420	29	3257	98,8	1,2	73 Research and development
74 Druge poslovne dej.	1474	1460	14	1200	99,1	0,9	74 Other business activities
L Javna uprava, obramba, socialno zavarov.	1892	1873	18	1438	99,0	1,0	L Public administ.& defence; comp.soc.sec.
75 Javna uprava, obramba, socialno zavarov.	1892	1873	18	1438	99,0	1,0	75 Public administ.& defence; comp.soc.sec.
M Izobraževanje	1949	1936	14	3896	99,3	0,7	M Education
80 Izobraževanje	1949	1936	14	3896	99,3	0,7	80 Education
N Zdravstvo, socialno varstvo	1773	1686	86	2773	95,1	4,9	N Health and social work
85 Zdravstvo, socialno varstvo	1773	1686	86	2773	95,1	4,9	85 Health and social work
O Dr.javne, skupne in osebne stor.	1900	1888	13	1557	99,4	0,7	O Other social and personal services
90 Stor. javne higiene	1372	1347	25	1325	98,2	1,8	90 Refuse disposal, sanitation, etc.
91 Dej. združenj, organizacij	2627	2617	10	2517	99,6	0,4	91 Membership organisations nec.
92 Rekreatijske, kulturne, športne dej.	2098	2090	8	1946	99,6	0,4	92 Recreational, cultural& sport.activities
93 Dr. storitvene dej.	1048	1030	18	1192	98,3	1,7	93 Other service activities

6. Povprečna mesečna bruto in neto plača na zaposleno osebo po statističnih regijah (SKTE 3), Slovenija, 2004
Average monthly gross and net earnings per person in paid employment by statistical regions (SKTE 3), Slovenia, 2004

SIT

Statistične regije Statistical regions	Bruto plača / Gross earnings				Neto plača Net earnings
	skupaj total	plača brez zaostalih izplačil earnings without payments for previous month	izplačila po periodič. obr., zaklj. rač. in dr. zaostala izplačila earnings for previous months	nadure overtime work	
Slovenija / Slovenia	267571	263883	3688	4401	168203
Pomurska	221851	219460	2391	2367	143982
Podravska	247809	245054	2755	3769	157971
Koroška	232131	228974	3157	5834	149980
Savinjska	244165	242231	1935	4191	156426
Zasavska	249022	246469	2553	5734	159037
Spodnjeposavska	241028	238603	2425	3276	155209
Jugovzhodna Slovenija	249674	246626	3049	4868	159388
Osrednjeslovenska	307934	302659	5275	5053	188387
Gorenjska	256334	253595	2739	3552	163166
Notranjsko-kraška	239791	237901	1890	4856	154509
Goriška	262965	258389	4576	5128	167203
Obalno-kraška	269308	263951	5356	3534	168864

7. Struktura plače na zaposleno osebo po statističnih regijah (SKTE 3), Slovenija, 2004
Structure of earnings per person in paid employment by statistical regions (SKTE 3), Slovenia, 2004

Statistične regije Statistical regions	Indeksi 2004/2003 Indices 2004/2003		Delež bruto izplačila (%) Share of gross earnings (%)			Delež zaposlenih oseb (%) Share of persons in paid employment (%)	
	bruto plača gross earnings	neto plača net earnings	izplačila po periodič. obr., zaklj. rač. in dr. zaostala izplačila earnings for previous months	nadure overtime work	prispevki in davki iz plače taxes and contributions	z zaostalimi izplačili for payments for previous months	z nadurami for overtime work
Slovenija / Slovenia	105,7	105,7	1,4	1,6	37,14	5,1	16,3
Pomurska	105,6	105,7	1,1	1,1	35,10	4,4	10,6
Podravska	105,8	105,9	1,1	1,5	36,25	9,3	16,9
Koroška	106,1	106,0	1,4	2,5	35,39	3,6	23,5
Savinjska	106,6	106,6	0,8	1,7	35,93	4,4	17,9
Zasavska	106,0	105,9	1,0	2,3	36,14	9,6	25,7
Spodnjeposavska	106,0	106,1	1,0	1,4	35,61	3,3	16,4
Jugovzhodna Slovenija	106,4	106,4	1,2	1,9	36,16	3,4	19,5
Osrednjeslovenska	104,6	104,8	1,7	1,6	38,82	4,2	14,7
Gorenjska	105,8	105,8	1,1	1,4	36,35	5,7	14,5
Notranjsko-kraška	104,8	104,9	0,8	2,0	35,57	2,6	19,1
Goriška	106,5	106,7	1,7	2,0	36,42	3,7	18,1
Obalno-kraška	105,4	105,5	2,0	1,3	37,30	4,6	13,8

Povprečna mesečna bruto plača po statističnih regijah (SKTE 3), Slovenija 2004
Average monthly gross earnings by statistical regions (SKTE 3), Slovenia 2004

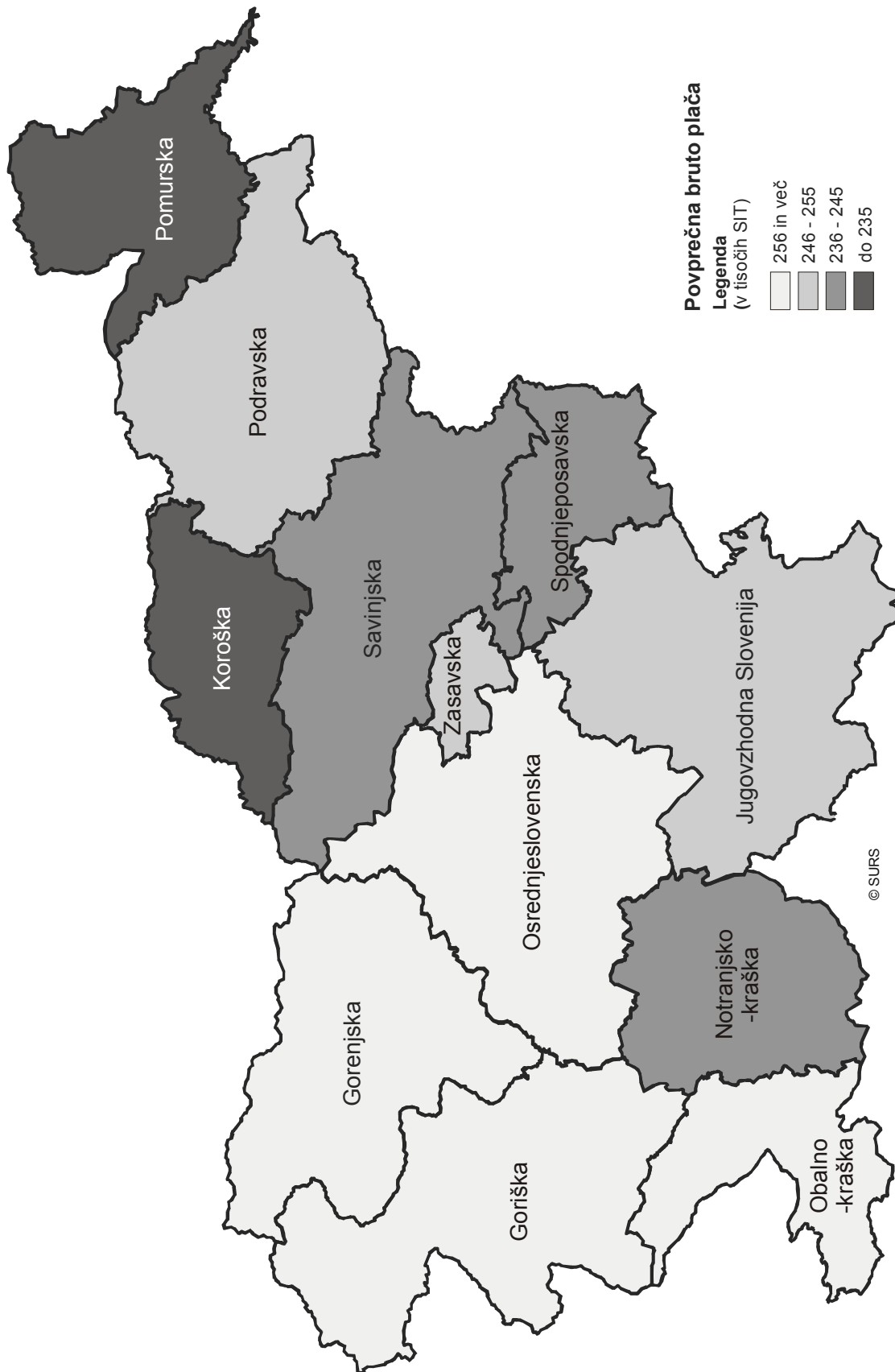

8. Povprečna mesečna bruto in neto plača na zaposleno osebo po upravnih enotah, Slovenija, 2004

Average monthly gross and net earnings per person in paid employment by administrative units, Slovenia, 2004

SIT

Upravne enote Administrative units	Bruto plača / Gross earnings				Neto plača Net earnings
	skupaj total	plača brez zaostalih izplačil earnings without payments for previous month	izplačila po periodič. obr., zaklj. rač. in dr. zaostala izplačila earnings for previous months	nadure overtime work	
Slovenija / Slovenia	267571	263883	3688	4401	168203
Ajdovščina	243971	243169	802	8825	158439
Brežice	237371	235164	2207	1512	153435
Celje	266440	263741	2698	4454	168485
Cerknica	226012	224028	1984	4551	146468
Črnomelj	215401	213504	1897	6991	142021
Domžale	250311	244729	5582	3692	159199
Dravograd	233402	230745	2657	4036	150547
Gornja Radgona	228856	227050	1806	2746	148168
Grosuplje	244658	242420	2238	4096	156736
Hrastnik	222944	222275	669	5368	143256
Idrija	248214	240428	7786	5719	160295
Ilirska Bistrica	227348	225214	2134	4683	147986
Izola - Isola	251077	248038	3040	3902	158551
Jesenice	251329	249009	2319	3075	160249
Kamnik	224389	223419	970	2423	145725
Kočevje	214901	213767	1134	2986	140193
Koper - Capodistria	280659	272526	8133	3806	174706
Kranj	277143	274004	3140	3904	174186
Krško	254578	251236	3341	4281	162346
Laško	244508	242949	1559	2505	157047
Lenart	227039	221736	5303	2618	148414
Lendava - Lendva	227707	225107	2600	2977	148362
Litija	217330	216815	515	2601	141282
Ljubljana	323157	317394	5763	5388	196148
Ljutomer	217115	215201	1914	2284	142064
Logatec	223506	222545	961	4847	145780
Maribor	262663	259807	2856	3904	165710
Metlika	205042	204586	455	3495	134820
Mozirje	208524	207286	1238	2687	137459
Murska Sobota	219307	216697	2610	2106	141982
Nova Gorica	282353	277140	5214	4258	176843
Novo mesto	277965	273994	3971	5569	174396
Ormož	203186	202373	813	3880	133061
Pesnica	229077	228298	779	4637	148209
Piran - Pirano	270130	267993	2137	1827	168267
Postojna	253449	251718	1731	5115	162183
Ptuj	222104	221110	994	3618	144026
Radlje ob Dravi	202533	201260	1273	3631	133177
Radovljica	233900	232835	1065	3438	150498
Ravne na Koroškem	246331	242336	3996	8326	158045
Ribnica	227226	226548	678	3961	147942
Ruše	235478	233576	1902	3656	151873
Sevnica	216573	215841	733	3445	142126
Sežana	251082	249016	2066	3844	160728
Slovenj Gradec	231668	228348	3320	4902	149751
Slovenska Bistrica	244157	236587	7570	3196	157717
Slovenske Konjice	226010	225244	767	4311	146479
Šentjur pri Celju	230432	229474	958	3425	149324
Škofja Loka	239037	235207	3830	3519	155189
Šmarje pri Jelšah	209954	208661	1294	2747	137400
Tolmin	223533	220916	2618	3074	146097
Trbovlje	274068	269211	4857	6849	174414
Trebnje	228091	223178	4913	1818	148056
Trzin	209319	208593	727	1940	136528
Velenje	249127	247368	1758	5607	159288
Vrhnika	214709	213564	1145	3166	139667
Zagorje ob Savi	232647	231894	753	4550	148851
Žalec	222585	220325	2261	2644	144285

9. Struktura plače na zaposleno osebo po upravnih enotah, Slovenija, 2004
Structure of earnings per person in paid employment by administrative units, Slovenia 2004

Upravne enote Administrative units	Indeksi 2004/2003 Indices 2004/2003		Delež bruto izplačila (%) Share of gross earnings (%)			Delež zaposlenih oseb (%) Share of persons in paid employment (%)	
	bruto plača gross earnings	neto plača net earnings	izplačila po periodič. obr., zaklj. rač. in dr. zaostala izplačila earnings for previous months	nadure overtime work	prispevki in davki iz plače taxes and contributions	z zaostalimi izplačili for payments for previous months	z nadurami for overtime work
Slovenija / Slovenia	105,7	105,7	1,4	1,6	37,14	5,1	16,3
Ajdovščina	105,0	105,4	0,3	0,5	35,06	0,9	21,6
Brežice	106,9	107,2	0,9	0,5	35,36	3,8	7,7
Celje	105,6	105,6	1,0	0,4	36,76	2,8	16,8
Cerknica	105,4	105,4	0,9	0,7	35,19	3,3	22,0
Črnomelj	107,9	107,8	0,9	0,7	34,07	3,0	32,1
Domžale	104,7	105,1	2,2	2,1	36,40	3,7	18,4
Dravograd	106,4	106,5	1,1	2,2	35,50	3,0	19,5
Gornja Radgona	107,6	107,6	0,8	2,2	35,26	1,7	12,1
Grosuplje	106,4	106,4	0,9	3,6	35,94	2,6	18,3
Hrastnik	104,8	105,4	0,3	0,0	35,74	1,3	24,4
Idrija	106,1	106,1	3,1	1,8	35,42	5,6	24,5
Ilirska Bistrica	105,0	105,1	0,9	0,9	34,91	3,9	17,9
Izola - Isola	106,4	106,2	1,2	1,8	36,85	3,2	13,1
Jesenice	104,6	104,7	0,9	2,1	36,24	2,9	17,0
Kamnik	106,3	106,4	0,4	1,3	35,06	1,2	12,4
Kočevo	106,5	106,9	0,5	1,3	34,76	2,0	16,3
Koper - Capodistria	106,1	106,1	2,9	1,2	37,75	6,5	15,3
Kranj	105,2	105,2	1,1	1,0	37,15	8,6	13,8
Krško	104,4	104,8	1,3	1,0	36,23	4,0	21,6
Laško	105,4	105,6	0,6	1,0	35,77	1,5	13,4
Lenart	103,8	104,1	2,3	1,6	34,63	9,5	17,0
Lendava - Lendava	107,1	107,4	1,1	1,6	34,85	6,8	13,1
Litija	108,0	108,2	0,2	1,8	34,99	1,9	16,3
Ljubljana	104,3	104,5	1,8	1,8	39,30	4,5	14,1
Ljutomer	106,0	106,2	0,9	0,6	34,57	4,5	12,4
Logatec	107,2	107,3	0,4	1,5	34,78	1,9	27,1
Maribor	106,2	106,3	1,1	1,2	36,91	10,8	16,4
Metlika	104,8	105,7	0,2	2,0	34,25	1,4	19,8
Mozirje	108,4	108,3	0,6	2,0	34,08	2,8	12,6
Murska Sobota	104,4	104,4	1,2	2,5	35,26	4,5	9,1
Nova Gorica	107,3	107,3	1,8	2,9	37,37	4,2	16,3
Novo mesto	106,1	106,0	1,4	2,3	37,26	4,3	19,1
Ormož	104,1	104,5	0,4	3,5	34,51	2,8	20,3
Pesnica	106,5	106,1	0,3	0,4	35,30	0,8	11,8
Piran - Pirano	103,7	104,2	0,8	3,5	37,71	2,4	8,9
Postojna	104,7	104,8	0,7	2,1	36,01	1,7	17,8
Ptuj	103,9	104,2	0,4	0,6	35,15	10,4	18,9
Radlje ob Dravi	105,0	105,1	0,6	2,5	34,24	1,4	20,1
Radovljica	106,4	106,4	0,5	2,3	35,66	3,4	15,3
Ravne na Koroškem	105,9	106,0	1,6	1,3	35,84	3,5	30,4
Ribnica	107,2	106,9	0,3	2,3	34,89	0,8	18,9
Ruše	107,7	107,4	0,8	0,4	35,50	1,9	21,3
Sevnica	108,2	107,8	0,3	2,1	34,38	1,3	17,0
Sežana	104,2	104,3	0,8	2,6	35,99	2,2	14,1
Slovenj Gradec	106,3	106,1	1,4	2,3	35,36	4,8	19,5
Slovenska Bistrica	107,9	108,0	3,1	2,5	35,40	5,2	14,1
Slovenske Konjice	107,0	107,0	0,3	1,0	35,19	19,2	22,1
Šentjur pri Celju	106,7	106,9	0,4	2,0	35,20	0,8	17,1
Škofja Loka	107,8	107,7	1,6	2,1	35,08	3,8	14,9
Šmarje pri Jelšah	108,1	108,1	0,6	1,5	34,56	10,0	14,1
Tolmin	106,2	106,3	1,2	3,0	34,64	3,0	12,4
Trbovlje	107,8	107,4	1,8	3,0	36,36	19,4	25,6
Trebnje	104,4	104,7	2,2	1,1	35,09	4,0	9,0
Trzin	105,4	105,6	0,3	0,6	34,78	1,1	9,9
Velenje	107,0	106,7	0,7	0,6	36,06	2,1	23,5
Vrhnika	105,7	105,8	0,5	1,6	34,95	1,4	15,5
Zagorje ob Savi	105,6	105,6	0,3	0,6	36,02	2,0	26,7
Žalec	107,0	107,1	1,0	0,6	35,18	2,0	11,3

10. Povprečna mesečna bruto plača za plačano uro po upravnih enotah, Slovenija, 2004
Average monthly gross earnings per hour paid for by administrative units, Slovenia, 2004

Upravne enote Administrative units	Plača (SIT) Earnings (SIT)				Delež (plača = 100%) Share (earnings = 100%)	
	skupaj total	brez nadur without overtime work	za nadure ¹⁾ for overtime ¹⁾ work	za nadure ²⁾ for overtime ²⁾ work	brez nadur without overtime work	za nadure ¹⁾ for overtime work ¹⁾
Slovenija / Slovenia	1551	1526	26	1645	98,4	1,7
Ajdovščina	1396	1346	51	1507	96,4	3,7
Brežice	1395	1386	9	1510	99,4	0,6
Celje	1538	1512	26	1568	98,3	1,7
Cerknica	1309	1283	26	1521	98,0	2,0
Črnomelj	1229	1189	40	1208	96,7	3,3
Domžale	1444	1422	21	1345	98,5	1,5
Dravograd	1353	1330	23	1302	98,3	1,7
Gornja Radgona	1318	1303	16	1394	98,9	1,2
Grosuplje	1409	1385	24	1362	98,3	1,7
Hrastnik	1279	1249	31	1199	97,7	2,4
Idrija	1427	1394	33	1520	97,7	2,3
Ilirska Bistrica	1327	1299	27	1449	97,9	2,0
Izola - Isola	1476	1453	23	2241	98,4	1,6
Jesenice	1460	1442	18	1330	98,8	1,2
Kamnik	1324	1310	14	1220	98,9	1,1
Kočevo	1246	1229	17	957	98,6	1,4
Koper - Capodistria	1644	1622	22	1576	98,7	1,3
Kranj	1603	1581	23	1602	98,6	1,4
Krško	1459	1435	25	1334	98,4	1,7
Laško	1420	1406	15	1370	99,0	1,1
Lenart	1320	1305	15	872	98,9	1,1
Lendava - Lendva	1313	1295	17	1612	98,6	1,3
Litija	1275	1259	15	1154	98,7	1,2
Ljubljana	1875	1844	31	2156	98,3	1,7
Ljutomer	1271	1257	13	1175	98,9	1,0
Logatec	1298	1270	28	1302	97,8	2,2
Maribor	1508	1486	22	1452	98,5	1,5
Metlika	1157	1138	20	1086	98,4	1,7
Mozirje	1216	1201	16	1617	98,8	1,3
Murska Sobota	1285	1273	12	1322	99,1	0,9
Nova Gorica	1647	1622	25	1672	98,5	1,5
Novo mesto	1608	1576	32	1908	98,0	2,0
Ormož	1181	1159	23	1298	98,1	1,9
Pesnica	1334	1307	27	1617	98,0	2,0
Piran - Pirano	1614	1603	11	1439	99,3	0,7
Postojna	1466	1436	30	1517	98,0	2,0
Ptuj	1275	1254	21	1290	98,4	1,6
Radlje ob Dravi	1172	1151	21	1219	98,2	1,8
Radovljica	1369	1349	20	1394	98,5	1,5
Ravne na Koroškem	1410	1362	48	1667	96,6	3,4
Ribnica	1314	1291	23	1339	98,2	1,8
Ruše	1373	1351	21	1294	98,4	1,5
Sevnica	1241	1222	20	1389	98,5	1,6
Sežana	1461	1439	22	1676	98,5	1,5
Slovenj Gradec	1345	1317	28	1475	97,9	2,1
Slovenska Bistrica	1399	1380	18	1410	98,6	1,3
Slovenske Konjice	1308	1283	25	1429	98,1	1,9
Šentjur pri Celju	1336	1316	20	1391	98,5	1,5
Škofja Loka	1380	1360	20	1480	98,6	1,4
Šmarje pri Jelšah	1223	1207	16	1315	98,7	1,3
Tolmin	1306	1288	18	1611	98,6	1,4
Trbovlje	1567	1528	39	1560	97,5	2,5
Trebnje	1331	1320	11	1502	99,2	0,8
Trzin	1222	1210	11	1307	99,0	0,9
Velenje	1463	1430	33	1584	97,7	2,3
Vrhnika	1254	1236	18	1230	98,6	1,4
Žagorje ob Savi	1363	1337	27	1283	98,1	2,0
Žalec	1295	1280	15	1455	98,8	1,2

1) Masa bruto plač za nadure/število vseh plačanih ur.
Mass of gross earnings for overtime work/number of all hours paid for.

2) Masa bruto plač za nadure/število plačanih nadur.
Mass of gross earnings for overtime work/number of hours of overtime work paid for.

Slika 2: Indeks povprečne mesečne bruto in neto plače, Slovenija, 2004

Chart 2: Indices of average monthly gross and net earnings, Slovenia, 2004

Indeks / Index

(Ø2003 = 100)

**Slika 3: Indeksi deleža davkov in prispevkov po dejavnosti, Slovenija, 2004**

Chart 3: Indices of share of taxes and contributions by activity, Slovenia, 2004

Indeks / Index

(Ø2003 = 100)

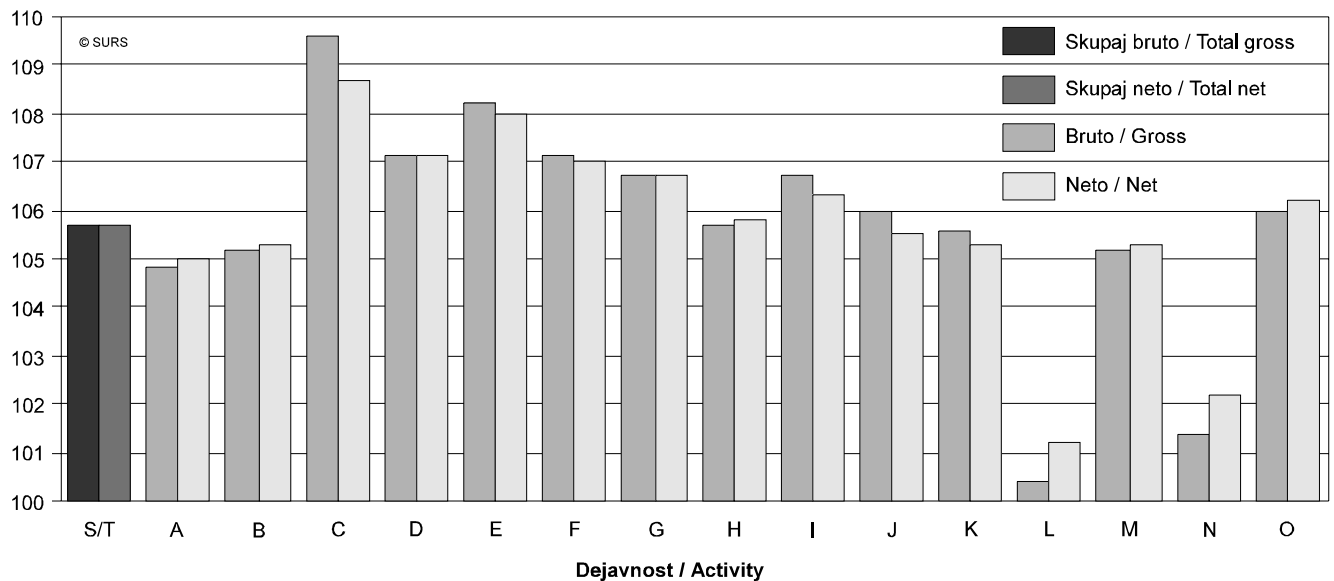
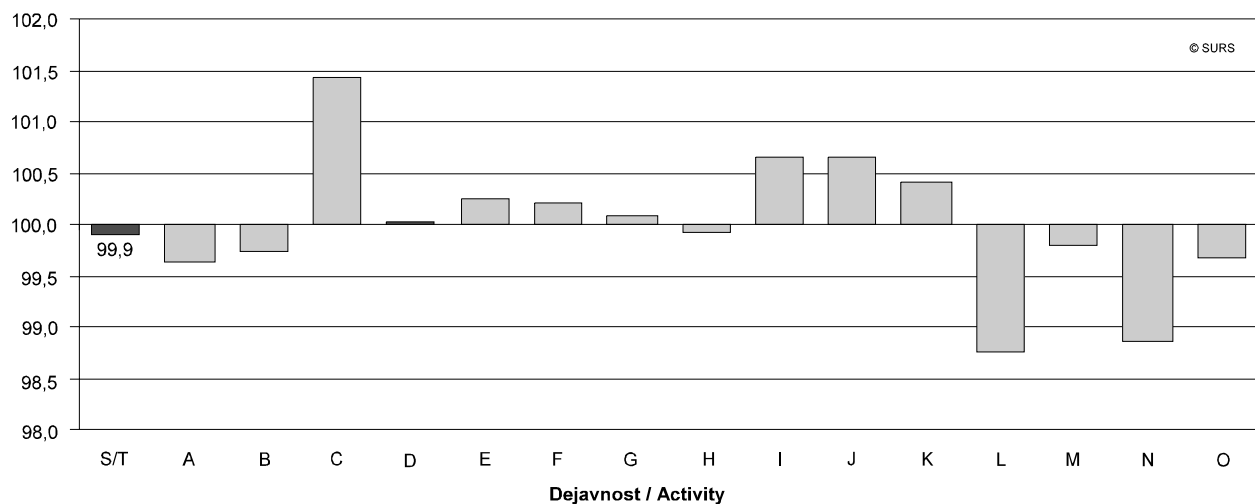

Skupaj
 A Kmetijstvo, lov, gozdarstvo
 B Ribišstvo
 C Rudarstvo
 D Predelovalne dejavnosti
 E Oskrba z elektriko, plinom, vodo
 F Gradbeništvo
 G Trgovina; popravila motornih vozil
 H Gostinstvo
 I Promet, skladiščenje, zveze
 J Finančno posredništvo
 K Nepremičnine, najem, poslovne storitve
 L Javna uprava, obramba, socialno zavarovanje
 M Izobraževanje
 N Zdravstvo, socialno varstvo
 O Druge javne, skupne in osebne storitve

Total
 Agriculture, Hunting and Forestry
 Fishing
 Mining and Quarrying
 Manufacturing
 Electricity, Gas and Water Supply
 Construction
 Wholesale, Retail; Certain Repair
 Hotels and Restaurants
 Transport, Storage and Communication
 Financial Intermediation
 Real Estate, Renting & Business Activities
 Public Administ. & Defence; Comp. Soc. Sec.
 Education
 Health and Social Work
 Other Social and Personal Services

Slika 4: Delež davkov in prispevkov po dejavnosti, Slovenija, 2004

Chart 4: Share of taxes and contributions by activity, Slovenia, 2004

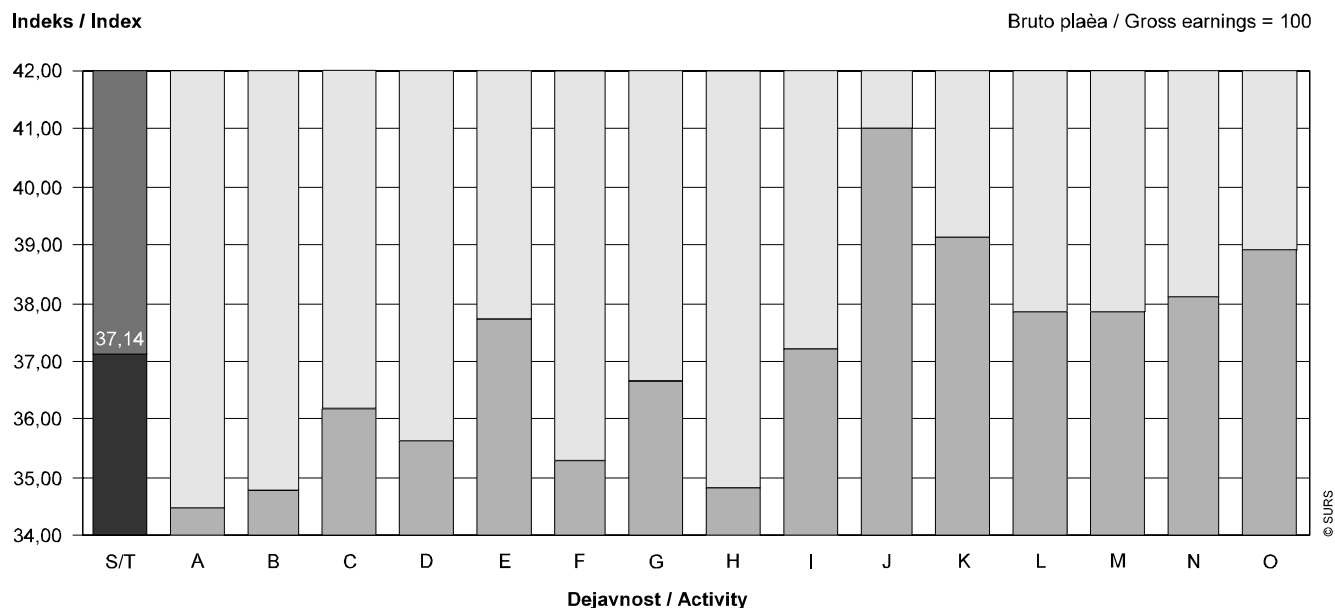

Slika 5: Delež zaostalih izplaèil po dejavnosti, Slovenija, 2004

Chart 5: Share earnings for previous months by activity, Slovenia, 2004

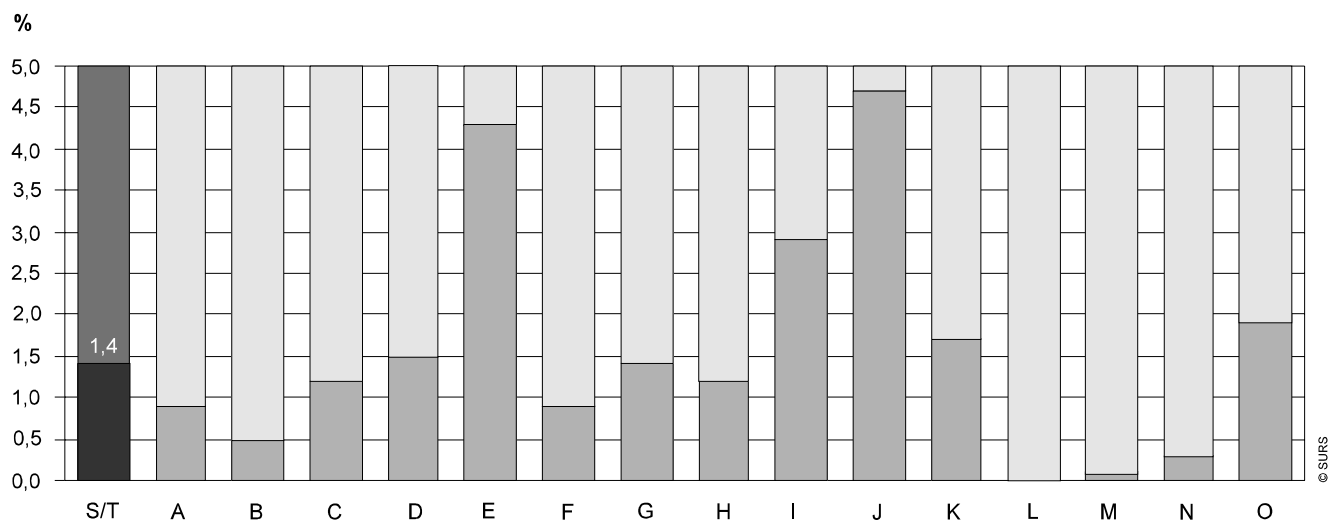

Skupaj	Total
A Kmetijstvo, lov, gozdarstvo	Agriculture, Hunting and Forestry
B Ribištvo	Fishing
C Rudarstvo	Mining and Quarrying
D Predelovalne dejavnosti	Manufacturing
E Oskrba z elektriko, plinom, vodo	Electricity, Gas and Water Supply
F Gradbeništvo	Construction
G Trgovina; popravila motornih vozil	Wholesale, Retail; Certain Repair
H Gostinstvo	Hotels and Restaurants
I Promet, skladiščenje, zveze	Transport, Storage and Communication
J Finančno posredništvo	Financial Intermediation
K Nepremičnine, najem, poslovne storitve	Real Estate, Renting & Business Activities
L Javna uprava, obramba, socialno zavarovanje	Public Administr. & Defence; Comp. Soc. Sec.
M Izobraževanje	Education
N Zdravstvo, socialno varstvo	Health and Social Work
O Druge javne, skupne in osebne storitve	Other Social and Personal Services

Slika 6: Delež zaposlenih oseb z nadurami po dejavnosti, Slovenija, 2004

Chart 6: Share of persons in paid employment for overtime work by activity, Slovenia, 2004

**Slika 7: Delež zaposlenih oseb z zaostalimi izplačili po dejavnosti, Slovenija, 2004**

Chart 7: Share of persons in paid employment for payments for previous months by activity, Slovenia, 2004



Skupaj
 A Kmetijstvo, lov, gozdarstvo
 B Ribišstvo
 C Rudarstvo
 D Predelovalne dejavnosti
 E Oskrba z elektriko, plinom, vodo
 F Gradbeništvo
 G Trgovina; popravila motornih vozil
 H Gostinstvo
 I Promet, skladiščenje, zveze
 J Finančno posredništvo
 K Nepremičnine, najem, poslovne storitve
 L Javna uprava, obramba, socialno zavarovanje
 M Izobraževanje
 N Zdravstvo, socialno varstvo
 O Druge javne, skupne in osebne storitve

Total
 Agriculture, Hunting and Forestry
 Fishing
 Mining and Quarrying
 Manufacturing
 Electricity, Gas and Water Supply
 Construction
 Wholesale, Retail; Certain Repair
 Hotels and Restaurants
 Transport, Storage and Communication
 Financial Intermediation
 Real Estate, Renting & Business Activities
 Public Administ. & Defence; Comp. Soc. Sec.
 Education
 Health and Social Work
 Other Social and Personal Services

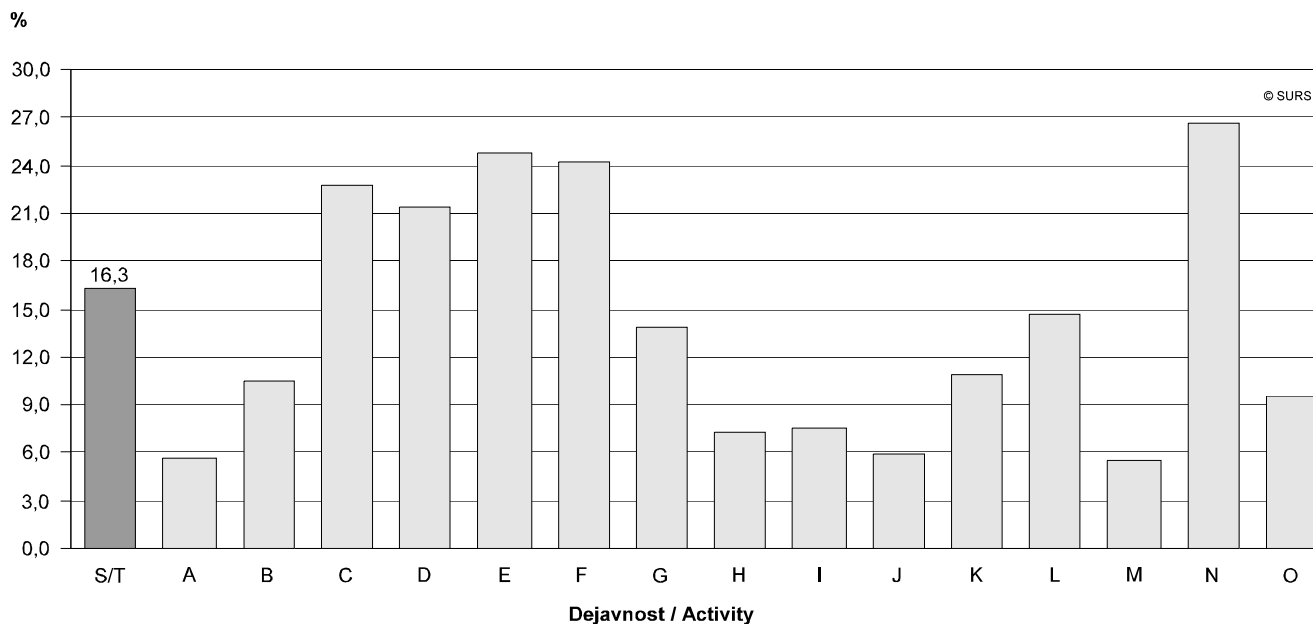
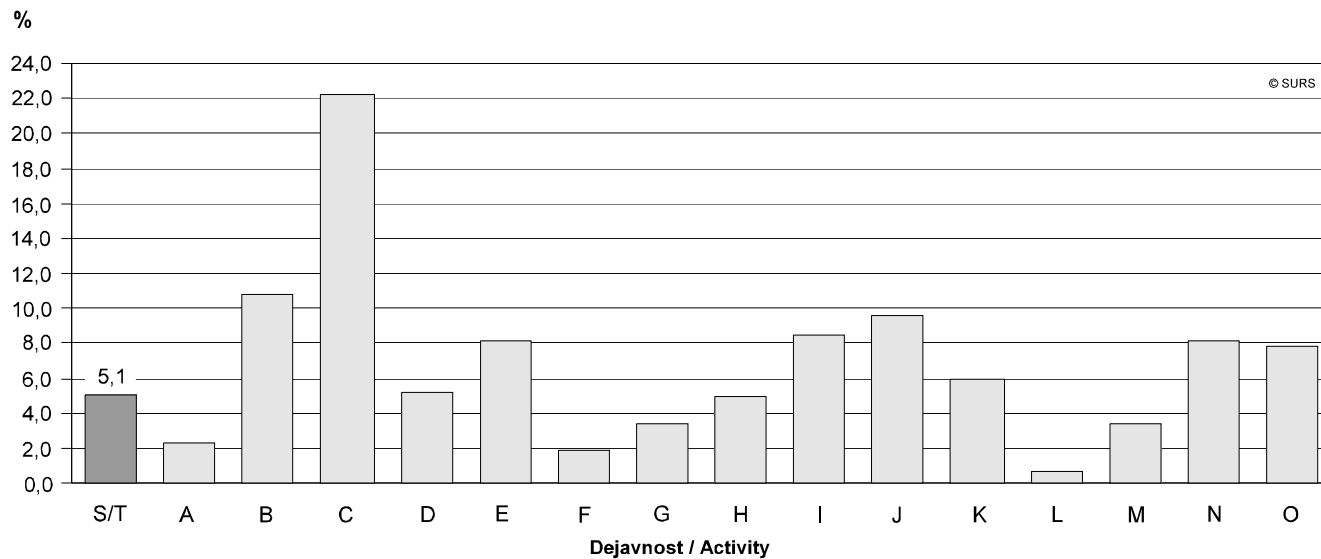
11. Povprečne mesečne bruto in neto plače za javni in zasebni sektor, Slovenija 2004
Average monthly gross and net earnings for public and private sector, Slovenia 2004

Sektor	Plača / Earnings				Sector
	bruto / gross	indeks / index	neto / net	indeks / index	
	SIT	$\frac{\emptyset 2004}{\emptyset 2003}$	SIT	$\frac{\emptyset 2004}{\emptyset 2003}$	
Skupaj	267571	105,7	168203	105,7	Total
Javni	310966	104,4	193605	104,6	Public
Zasebni	239569	106,9	151813	106,8	Private

12. Povprečne mesečne bruto in neto plače po institucionalnih sektorjih, Slovenija 2004
Average monthly gross and net earnings by institutional sectors, Slovenia 2004

Sektor	Plača / Earnings				Sector
	bruto / gross	indeks / index	neto / net	indeks / index	
	SIT	$\frac{\emptyset 2004}{\emptyset 2003}$	SIT	$\frac{\emptyset 2004}{\emptyset 2003}$	
Skupaj	267571	105,7	168203	105,7	Total
Nefinančne družbe	241961	106,5	153812	106,4	Non-financial companies
Finančne družbe	392909	106,0	231728	105,5	Financial companies
Država	327446	102,7	202806	103,2	State
Ostalo	330823	102,9	200590	103,6	Other

STATISTIČNA ZNAMENJA

- ni pojava
- ... ni podatka
- . zelo nenatančna ocena, vendar različna od nič
- \emptyset povprečje
- ← zajeto s podatkom v smeri puščice
- * popravljen podatek
- 0 podatek je manjši od 0,5 dane merske enote
- 0,0 podatek je manjši od 0,05 dane merske enote
- + in več (let, članov,...)
- 1) označba za opombo pod tabelo
- () nezadostno preverjen ali ocenjen podatek
- z podatek zaradi zaupnosti ni objavljen

STATISTICAL SIGNS

- no occurrence of event
- ... data not available
- . not zero but extremely inaccurate estimate
- \emptyset average
- ← covered in the datum in the direction of the arrow
- * corrected data
- 0 value not zero but less than 0,5 of the unit employed
- 0,0 value not zero but less than 0,05 of the unit employed
- + and more (years, members,...)
- 1) footnote
- () incomplete or estimated data
- z data not published because of confidentiality

METODOLOŠKA POJASNILA

Namen statističnega raziskovanja

Mesečno raziskovanje o osebah, zaposlenih v podjetjih, družbah in organizacijah ter njihovih plačah daje vpogled v višino in gibanje povprečnih mesečnih plač v slovenskem gospodarstvu. Podatki so pomemben vir za vodenje politike plač, pri kolektivnih pogajanjih in za računanje različnih socialnih prejemkov.

Enota opazovanja

Enota opazovanja so podjetje, družba ali organizacija oziroma njihove enote v sestavi, ki so registrirane za opravljanje dejavnosti na ozemlju Republike Slovenije in zasebne, če zaposlujejo najmanj tri osebe.

METHODOLOGICAL EXPLANATIONS

Purpose of the statistical survey

The monthly survey on persons in paid employment in companies, enterprises and organisations and on their earnings provides an insight into the amount of average monthly earnings and their changes in Slovenian economy. These data are an important source for earnings policy making, for collective negotiations and for calculating various social receipts.

Observation units

Observation units are enterprises, companies, organisations or their units registered for performing activity in the Republic of Slovenia and private units with at least three persons in paid employment.



Viri

Vir podatkov o plačah je mesečno raziskovanje Mesečno poročilo o plačah in zaposlenih osebah v podjetjih, družbah in organizacijah (ZAP/M).

Zajetje

V statistično raziskovanje Mesečno poročilo o plačah in zaposlenih osebah v podjetjih, družbah in organizacijah (ZAP/M) so vključene zaposlene osebe s pogodbami o zaposlitvi v podjetjih, družbah in organizacijah (če delajo po pogodbah o delu ali avtorskih pogodbah, jih ne upoštevamo). Vključena niso zasebna podjetja z enim ali dvema zaposlenima osebama, samostojni podjetniki posamezniki in pri njih zaposlene osebe, osebe, ki opravljajo poklicno dejavnost, in kmetje.

Od leta 1977 zbiramo podatke po teritorialnem načelu in čistih dejavnostih. Od leta 1992 so v raziskovanje vključena zasebna podjetja razen tistih z eno ali dvema zaposlenima osebama ter oborožene sile, od leta 1993 pa tudi policija. Upoštevane so vse zaposlene osebe, ne glede na to, ali delajo za določen ali nedoločen čas, polni delovni čas ali delovni čas, krajši od polnega.

Način zbiranja podatkov

Podatke zbiramo z mesečnimi poročili "Mesečno poročilo o plačah in zaposlenih osebah v podjetjih, družbah in organizacijah" (ZAP/M), ki jih morajo podjetja, družbe in organizacije na podlagi Zakona o državni statistiki (Uradni list Republike Slovenije št. 45/95 in št. 9/01) ter Letnega programa statističnih raziskovanj za leto 2004 (Uradni list RS, št. 7/04) mesečno izpolnjevati mesečno izpolnjevati.

Definicije in pojasnila

Povprečna mesečna plača je povprečni znesek, ki ga kot plačilo za mesec dela prejmejo zaposlene osebe v družbi, podjetju ali organizaciji.

Bruto plača so izplačila zaposlenih oseb za delo v polnem delovnem času in delovnem času, krajšem in daljšem od polnega. Zajemajo tudi vsa druga izplačila, ki se oblikujejo na tej osnovi: nadomestila za letni dopust, plačani dopust do 7 dni, državne praznike, bolniške odsotnosti do 30 dni, za strokovno izobraževanje, zastoje pri delu brez krivde zaposlenih oseb, plačane odsotnosti ipd., zaostala izplačila plač in nadomestila plač za predhodne mesece, prejemke za minulo delo, stimulatивne dodatke, nagrade, premije ter prejemke po periodičnem obračunu in zaključnem računu. Bruto plače ne vsebujejo nadomestil, ki ne bremenijo podjetja, družbe oziroma organizacije (refundacije): nadomestil porodniške odsotnosti, bolniških odsotnosti, daljših od 30 dni, dodatkov za nego, invalidnin, pripravništva, ki ga plačuje Zavod Republike Slovenije za zaposlovanje, nadomestil za opravljanje državljskih dolžnosti (vojaške vaje, vaje civilne zaščite itd.) ter izplačil, ki bremenijo materialne stroške, kot na primer povračila stroškov za prevoz na delo in z dela, nadomestila za prehrano, za službena potovanja, za terenske dodatke, dnevnice in nočnine, za izplačila po avtorski pogodbi, pogodbi o delu itd., izplačil iz sklada skupne porabe (regresa, jubilejnih nagrad, odpravnin itd.) in plač, ki so bile izplačane zaposlenim osebam kot lastninski deleži. Za izplačila plače ne štejejo tudi premije, ki jih za zaposlene osebe vplačuje delodajalec za prostovoljno dodatno pokojninsko zavarovanje. Ne upoštevajo se tudi tisti prejemki iz dela in od povračil stroškov v zvezi z delom, ki presegajo s predpisom vlade določen znesek teh prejemkov, od katerih je potrebno na podlagi Zakona o spremembah in dopolnitvah zakona o prispevkih za socialno varnost (Ur. l. RS št. 3/98) plačevati prispevke za socialno varnost. Prav tako ne vsebujejo plač delavcev, ki so vključeni v javna dela in imajo določen del plače refundiran s strani Zavoda Republike Slovenije za zaposlovanje.

Source

The source of data on earnings is the Monthly Report on Earnings and Persons in Paid Employment in Enterprises, Companies and Organisations (ZAP/M).

Coverage

The statistical survey Monthly Report on Earnings and Persons in Paid Employment in Enterprises, Companies and Organisations (ZAP/M) covers persons employed in enterprises, companies and organisations who signed employment contracts (contract work is not taken into consideration). Private enterprises with one or two persons in paid employment, individual private entrepreneurs and persons employed by them, own account workers and farmers are not covered.

Since 1977 we have collected data according to the territorial principle and by kind of activity. Private enterprises with at least three persons in paid employment and members of the armed forces were included in 1992, while the police were included in 1993. All persons in paid employment, employed for fixed or unspecified period of time, irrespective of whether they work full time or part time, are taken into consideration.

Method of data collection

Data are collected with the Monthly Report on Earnings and Persons in Paid Employment in Enterprises, Companies and Organisations (ZAP/M), which enterprises, companies and organisations have to fill in every month on the basis of the National Statistics Act (OJ RS, No. 45/95 and No 9/01) and the Annual Program of Statistical Surveys for 2004 (OJ RS, No. 7/04).

Definitions and explanations

Average monthly earnings are average amounts received by the persons in paid employment in enterprises, companies and organisations for the related month.

Gross earnings are payments paid out to persons in paid employment for working full time, part time or overtime. They also cover all other payments set out on this basis: income for overtime, supplements for annual leave, paid leave up to 7 days, national holidays, sickness pay for up to 30 days, job training, slowdown through no fault of the persons in paid employment, paid absence and similar, earnings and supplements of earnings for previous months, income for past work, incentive bonuses, awards, premiums, and bonuses after periodic and final accounts. Gross earnings do not include supplements of earnings which are not against the account of the enterprise or company (reimbursement): maternity leave, sick leave over 30 days, disability benefits, traineeship paid for by the Employment Service of Slovenia, performing of civic duties, supplements for military exercises, national guard, etc. They also do not cover payments against the account of material costs, such as reimbursement of expenses for coming to work and leaving it, food money, reimbursement of travel expenses for business trips, fieldwork bonuses, daily allowances, overnight stays, royalties, contract work, etc., payments from the Common Consumption Fund (annual leave reimbursement, jubilee rewards, indemnity money, etc.), and earnings paid out to persons in paid employment as ownership shares. Also not covered is income from work and from reimbursement connected with work which exceeds the amount prescribed by the Government for this purpose and from which social security contributions have to be paid in accordance with the Law on Changes and Supplements of the Act Amending the Social Security Contributions Act (OJ RS, No. 3/98). Also not covered are earnings of workers in employment promotion schemes.

Neto plača je bruto plača, zmanjšana za prispevke za socialno varnost in akontacijo davka od osebnih prejemkov.

Zaostala izplačila in nadomestila so bruto plače in nadomestila bruto plač za predhodne mesece, bruto plače po periodičnem obračunu in zaključnem računu in druga zaostala izplačila in zaostala nadomestila ter trinajsta plača.

13. plača je plača, ki je opredeljena v kolektivni pogodbi ali notranjem aktu podjetja in se izplačuje navadno na koncu koledarskega leta. Vsebuje bruto zneske izplačanih 13. plač, božičnic, novoletnic ali kakor koli drugače imenovanih plač, izplačanih poleg redno izplačane plače. Plačilo 13. plače za delodajalca ni obvezno.

Bruto plača za nadure vsebuje temeljni znesek in dodatek za nadurno delo.

Število plačanih ur je število ur, za katere so zaposlene osebe prejele plačo, ki bremeni podjetje, družbo ali organizacijo. Plačane ure vsebujejo opravljene ure (ure, opravljene v polnem delovnem času in delovnem času, krajšem ali daljšem od polnega), neopravljene ure (dopust, prazniki, bolniške odsotnosti do 30 dni, druge plačane neopravljene ure). Plačane ure ne vsebujejo: ur, ki so jih opravili delavci kot javna dela, refundiranih ur (ur porodniške odsotnosti, ur nege, refundiranih ur bolniških odsotnosti, refundiranih ur pripravnikov in invalidov).

Indeks nominalnih plač računamo iz podatkov o povprečnih mesečnih plačah.

Indeks realnih plač je razmerje med indeksom nominalnih plač in indeksom cen življenjskih potrebščin za isto obdobje.

Objavljanje rezultatov

Letno:

- Statistične informacije. Trg dela. Povprečne mesečne plače zaposlenih oseb v podjetjih, družbah in organizacijah
- Statistični letopis
- Rezultati raziskovanj
- Slovenija v številkah

Opozorilo:

S 1. januarjem 2003 smo prenehali objavljati podatke po izpostavah. Vsi podatki dosedanjih izpostav upravne enote Ljubljana (Bežigrad, Center, Moste-Polje, Šiška in Vič-Rudnik) so sedaj preračunani in objavljeni skupaj za enotno upravno enoto Ljubljana.

Obvestilo!

Skladno z uredbo Vlade Republike Slovenije (Ur. l. RS, št. 56/98) smo s 1. januarjem 2004 pričeli objavljati podatke po standardni klasifikaciji institucionalnih sektorjev (SKIS). Ta klasifikacija se uporablja kot nacionalni standard za standardizacijo definicij s področja sektorske strukture gospodarstva in za razvrščanje posameznih institucionalnih enot v institucionalne sektorje, podsektorje in skupine enot, ki sestavljajo celotno gospodarstvo države, za potrebe različnih uradnih in drugih administrativnih zbirk podatkov (evidence, registri, zbirke podatkov itd.) ter za potrebe statistike in analitike ter zagotavljanja notranje in zunanje primerljivosti.

SKIS določa naslednje institucionalne sektorje: nefinančne družbe, finančne družbe, država in ostalo (neprofitni izvajalci storitev gospodinjstvom in gospodinjstva).

Net earnings are gross earnings less social security contributions and advance on income tax.

Overdue payments and supplements are gross earnings and supplements of gross earnings for previous months, gross earnings by the periodical and final accounts, other overdue payments, and supplements, and 13th or 14th month payments.

13th or 14th month of payments are payments defined in the collective agreement or internal documents of the enterprise and are usually paid out at the end of the calendar year. The average 13th or 14th month payments include gross amounts of paid out 13th and 14th month payments, Christmas bonuses, New Year bonuses or other payments paid in addition to the regular monthly earnings. However, employers are by no means obliged to pay 13th or 14th month payments.

Gross earnings for overtime include the basic amount and the overtime bonus.

The number of paid hours is the number of hours for which persons in paid employment received earnings from the company, enterprise or organisation. Paid hours include hours worked (hours worked during the regular working hours and overtime), and hours not worked (leave, holidays, sick leave which is not reimbursed, other paid hours not worked). Paid hours do not include hours of workers in employment promotion schemes, reimbursed hours (maternity leave, reimbursed sick leave, reimbursed hours of trainees and the disabled).

The index of nominal earnings is calculated from data on average monthly earnings.

The index of real earnings represents the ratio between the index of nominal earnings and the consumer prices index.

Publishing

Yearly:

- Rapid Reports. Labour Market. Average Monthly Earnings of Persons in Paid Employment in Enterprises, Companies and Organizations
- Statistical Yearbook
- Results of Surveys
- Slovenia in Figures

Warning:

Since 1 January 2003 data by branch offices of the administrative unit Ljubljana are no longer published separately. The data of the former branch offices of administrative unit Ljubljana (Bežigrad, Center, Moste-Polje, Šiška and Vič-Rudnik) are calculated and published together as administrative unit Ljubljana.

Note:

In accordance with the Government regulation (OJ RS, No. 56/98), on 1 January 2004 we started publishing data according to the Standard Classification of Institutional Sectors. This classification is used as a national standard for standardising definitions from the field of sectoral structure of the economy, for classifying individual institutional units into institutional sectors, subsectors and groups of units composing the entire economy in the country, for the needs of various official and other administrative data collections (records, registers, data collections, etc.), for the needs of statistics and analyses as well as for providing internal and external comparability.

The classification defines the following institutional sectors: non-financial corporations, financial corporations, general government and other (non-profit institutions serving households and households).



KOMENTAR

Povprečna mesečna bruto plača v Sloveniji je leta 2004 znašala 267 571 SIT in je bila nominalno za 5,7, realno pa za 2,0 % višja od povprečne mesečne bruto plače leta 2003. Povprečna mesečna neto plača v Sloveniji je v tem letu znašala 168 203 SIT in se je v enem letu nominalno povečala prav tako za 5,7 %, realno pa prav tako za 2,0 %.

Izplačila za nadure so znašala 4 401 SIT ali 1,6 % povprečne mesečne bruto plače v Sloveniji. Največ so jih izplačali v nekmetijskih dejavnostih (razen storitvenih), in sicer 5 085 SIT, najmanj pa v kmetijskih (1 028 SIT). Nadure je v letu 2004 v Sloveniji opravljalo 16,3 % zaposlenih oseb. Delež izplačanih nadur je bil največji v sektorju nekmetijskih dejavnosti (razen storitvenih) – znašal je 22,0 %, najmanjši pa v kmetijskih dejavnostih – 5,8 %.

Skupni delež davkov in prispevkov iz bruto plače se je v letu 2004 zmanjšal za 0,04 odstotne točke (s 37,18 % v letu 2003 na 37,14 % v letu 2004). Po sektorjih dejavnosti so bila izplačila za davke in prispevke najvišja v storitvenih (37,96 %), najnižja pa v kmetijskih dejavnostih (34,49 %).

Po dejavnostih je bil delež davkov in prispevkov najvišji v dejavnosti zračni promet, in sicer je obsegal 45,29 % (glede na predhodno leto se je povečal za 1,00 odstotno točko), najnižji pa v dejavnosti proizvodnja oblačil; strojenje, dodelava krzna – znašal je 31,96 % (glede na leto 2003 se je povečal za 0,14 odstotne točke).

Leta 2004 je bil delež izplačil za davke in prispevke najvišji v osrednjeslovenski regiji in je znašal 38,82 % (za 0,10 odstotne točke manj kot leta 2003). V pomurski statistični regiji je bil delež teh izplačil najnižji – znašal je 35,10 % (prav tako za 0,06 odstotne točke manj kot v predhodnem letu).

Izplačila za davke in prispevke po upravnih enotah so se gibala takole: delež teh izplačil je bil najvišji v upravni enoti Ljubljana, in sicer je znašal 39,30 % (za 0,10 odstotne točke manj kot v predhodnem letu), najnižji pa je bil v upravni enoti Črnomelj, in sicer je tam znašal 34,07 % bruto izplačila (kar je glede na stanje iz leta 2003 za 0,04 odstotne točke več).

Povprečna mesečna bruto plača za plačano uro je leta 2004 znašala 1 551 SIT (za 5,7 % več kot v predhodnem letu), za nadure pa 1 645 SIT (za 6,7 % več kot v predhodnem letu). Povprečna bruto plača za uro je bila najmanjša v dejavnosti proizvodnja oblačil; strojenje, dodelava krzna (857 SIT), največja pa v dejavnosti zračni promet (3 560 SIT).

Povprečna mesečna bruto plača brez zaostalih izplačil je v Sloveniji v letu 2004 znašala 263 883 SIT. To pomeni, da je bilo v preteklem letu v Sloveniji po periodičnem obračunu, zaključnem računu in drugih oblikah zaostalih izplačil izplačanih na zaposleno osebo 3 688 SIT ali 1,4 % povprečne mesečne bruto plače v letu 2004.

COMMENT

Average monthly gross earnings in 2004 amounted to SIT 267,571. In comparison with 2003 they increased by 5.7% in nominal terms while in real terms they increased by 2.0%. Average monthly net earnings in 2004 amounted to SIT 168,203. In comparison with 2003 they increased in nominal and real terms by the same percent as gross earnings did.

In 2004 the payments for overtime work amounted to SIT 4,401 or 1.6% of average gross earnings in Slovenia. The highest amounts were paid in industry (SIT 5,085) and the lowest in agriculture (SIT 1,028). In 2004 there were 16.3% persons in paid employment working overtime in Slovenia. The greatest share of persons with overtime work was registered in industry (i.e. 22.0%) and the smallest in agriculture (i.e. 5.8%).

The share of taxes and contributions on gross earnings decreased by 0.04 percentage point (from 37.18% in 2003 to 37.14% in 2004). By sectors of activity, the share of taxes and contributions was the greatest in services (37.96%) and the smallest in agriculture (34.49%).

The highest rates by activity were paid in air transport (i.e. 45.29%). In comparison with 2003 they increased by 1.00 percentage point. The lowest rates were paid in manufacturing of wearing apparel; dressing of fur (i.e. 31.96%). In comparison with 2003 they increased by 0.14 percentage point.

In 2004 the greatest share of the taxes and contributions was paid in Osrednjeslovenska statistical region (i.e. 38.82%; in comparison with the previous year it decreased by 0.10 percentage point) and the smallest in Pomurska statistical region (35.10%; i.e. yearly decrease by 0.06 percentage point).

By administrative units, the situation was as follows: rates were highest in the administrative unit Ljubljana - 39.30% (i.e. yearly decrease by 0.10 percentage point) and the lowest in Črnomelj - 34.07% (compared to 2003 they increased by 0.04 percentage point).

In 2004 average monthly gross earnings per hour paid for in Slovenia amounted to SIT 1,551 (i.e. 5.7% more than in the previous year), and the earnings for overtime work amounted to SIT 1,645 (i.e. yearly growth by 6.7%). The lowest average monthly gross earnings per hour paid for amounted to SIT 857 and they were paid out in manufacturing of wearing apparel; dressing of fur, while the highest were paid out in air transport, i.e. SIT 3,560.

Average monthly gross earnings without payments for previous months in 2004 amounted to SIT 263,883. This means that in 2004 payments per person in paid employment according to periodical calculations, final accounts and other forms of payments for previous months amounted to SIT 3,688 or 1.4% of average monthly gross earnings in 2004.

Sestavil / Prepared by: Samo Grošelj

Izdaja, založba in tisk Statistični urad Republike Slovenije, Ljubljana, Vožarski pot 12 - **Uporaba in objava podatkov dovoljena le z navedbo vira** - Odgovarja generalna direktorica mag. Irena Krizman - Urednica zbirke Statistične informacije Marina Urbas - Slovensko besedilo jezikovno uredila Ivanka Zobec - Angleško besedilo jezikovno uredil Boris Panič - Naklada 165 izvodov - ISSN zbirke Statistične informacije 1408-192X - ISSN podzbirke Trg dela 1408-8886 - Informacije daje Informacijsko središče, tel.: (01) 241 51 04 - El. pošta: info.stat@gov.si - http://www.stat.si.

Edited, published and printed by the Statistical Office of the Republic of Slovenia, Ljubljana, Vožarski pot 12 - **These data can be used provided the source is acknowledged** - Director-General Irena Krizman - Rapid Reports editor Marina Urbas - Slovene language editor Ivanka Zobec - English language editor Boris Panič - Total print run 165 copies - ISSN of Rapid Reports 1408-192X - ISSN of subcollection Labour market 1408-8886 - Information is given by the Information Centre of the Statistical Office of the Republic of Slovenia, tel.: +386 1 241 51 04 - E-mail: info.stat@gov.si - http://www.stat.si.