

Pravila
bratovske skladnice
ceraričnega ručnika
v
Idriji.

Založila bratovska skladnica v Idriji.

Tiskal R. Šeber v Postojni.

1899.

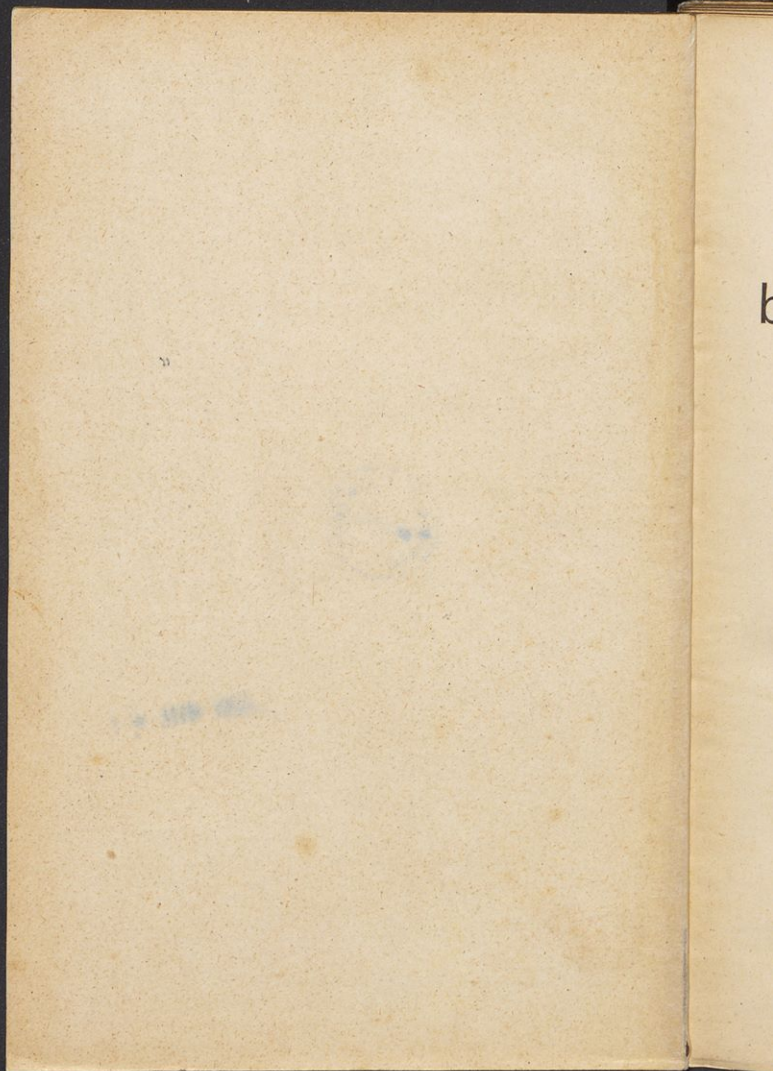

b

100,00

Pravila

bratovske skladnice

eraričnega rudnika



v
Idriji.



Založila bratovska skladnica v Idriji.

Tiskal R. Šeber v Postojni.

1899.

423 266

423266



27 JUN 1991

N. 99100 399



I. Splošna določila.

Obseg, ime in sedež bratovske skladnice.

§ 1. Za bratovsko skladnico c. kr. rudnika in žgalnice v Idriji, ki se je po določitih X. poglavja občega rudarskega zakona z dné 23. maja 1854 (Drž. zak. št. 146) ustanovila, se v zmyslu določil zakona z dné 28. julija 1889 (Drž. zak. št. 127) gledé uredbe razmerij rudarskih skladnic, katere so se ustanovile ali se naj še ustanové po občnem rudarskem zakonu, izdelajo nova pravila, ki stopijo v veljavo na mesto pravil z dné 30. januarja 1859, opravná št. 463 iz l. 1860, kakor tudi namesto spremembe § 36 teh pravil z dné 15. julija 1886 in od visokega c. kr. poljedelskega ministerstva z ukazom z dné 18. maja 1892, št. 8034/821, upravno potrjenega, a z ukazom z dné 11. januarja 1893, št. 22584/2497 iz l. 1892, prenarejenega in od c. kr. rudniškega glavarstva v Celovcu pod št. 639 z dné 13. februarja uradno potrjenega dodatka.

Na podlagi teh novih pravil ustanovljena bratovska skladnica se imenuje zanaprej „Bratovska skladnica eraričnega rudnika v Idriji“, in obsega rudokopstvo živega srebra v Idriji, potem k temu rudokopu pripadajočo žgalnico za živo srebro in tvornico za cinober, kakor tudi vse naprave, katere sedaj spadajo k temu rudniku ali se še v bodoče na novo napravijo. Svoj sedež ima v Idriji.

Namen bratovske skladnice.

§ 2. Bratovska skladnica ima namen svojim pomoči potrebnim članom, oziroma njih zapuščenim svojem dajati določilom teh pravil primerno:

1. bolniške podpore, oziroma pogrebščine;
2. preskrbnine opešancem (invalidom), oziroma vdovam in sirotam.

Upravni oddelki bratovske skladnice.

§ 3. Za podporne, oziroma zavarovalne namene bratovske skladnice, navedene v § 2, sta dva upravniška oddelka, katera ločeno svoje premoženje oskrbujeta in zaračunjata, toda pod enotno upravo stojita, in sicer:

1. bolniška blagajnica,
2. preskrbninska blagajnica.

Dolžnost vstopa v bratovsko skladnico.

§ 4. Vsi delavci brez razločka, ki delajo pri rudokopstvu, v žgalnici in v tvornici za cinober ali v tu sem pripadajočih napravah, kakor je v § 1 navedeno, potem oni (pazniki) nižji služabniki, ki niso nastavljeni kot pokojnine možni državni služabniki, ali pa kot taki še nimajo za pokojnino potrebnih 10 službenih let, so po obsegu, navedenem v sledečem §, dolžni vstopiti v bratovsko skladnico.

Razvrstitev članov po obsegu zavarovalne dolžnosti.

§ 5. Po obsegu zavarovalne dolžnosti se ločijo skladničarji v sledeče vrste:

1. Polnopravni člani, to so taki, kateri so dolžni zavarovati se v obeh blagajničnih oddelkih in v vseh njiju zavarovalnih razdelkih. K istim spadajo po § 10, odstavek 1, zakona z dné 28. julija 1889, drž. zak. št. 127, vse osebe, katere so v zmyslu § 211 obč. rud. zak. pri rudokopstvu, v žgalnici in tvornici za cinober ali v vseh tu sem pripadajočih napravah, kakor je v § 2 navedeno (§ 131 obč. rud. zak.), stalno nastavljene, izvzemši pokojnine možnih nastavljenih državnih služabnikov, ki imajo več kot 10 službenih let.

2. Manj pravni člani, to so taki ki spadajo k bolniški blagajnici bratovske skladnice, a so samo dolžni zavarovati se pri preskrbninski blagajnici za slučaj nepridobitnosti vsled obratne nezgode, oziroma za slučaj smrtne poškodbe v službi.

K istim spadajo po § 10, odstavek 2 prej omenjenega zakona, vse osebe, katere se rabijo samo za kako določeno, nekaj časa trajajoče delo, katero se lahko izmeri naprej, koliko časa bode trajalo, in je z rudniškim obratom samo v posrednji zvezi (nestalni delavci).

Začetek in trajanje članstva.

§ 6. Član postane oseba, ki je dolžna vstopiti v bratovsko skladnico, z dnem službenega nastopa, oziroma ko je sprejeta med polnopravne člane in preneha biti član z dnem, ko pretrga službeno razmerje z obrati, ki so zvezani z bratovsko skladnico.

Z letno plačo nastavljeni nižji služabniki nehajo biti člani z dnem, ko dosežejo za pokojnino potrebnih 10 let.

Preskrbovanci niso z dnem njih preskrbovanja več dolžni biti zavarovani pri bratovski skladnici.

Oglaševanje vstopa in izstopa.

§ 7. Osebe, ki so dolžne vstopiti v bratovsko skladnico (§ 4) mora rudniško vodstvo najkasneje tretji dan po nastopu službe zglasiti bratovski skladnici, in ravno tako je treba vsako iz dela izstopivšo osebo tam zglasiti najkasneje tretji dan po prenehanju službenega razmerja.

Vstop in izstop se mora pisмено oglasiti. Za vstop naj se naznani:

1. Ime in priimek oglašenca,
2. podatke o rojstvu,
3. dan službenega nastopa,
4. službeno opravilo,
5. dnino, oziroma mesečnino ali plačo,
6. stan (samski, oženjen, vdovec), potem eventualno
7. dan poroke,
8. ime in podatki o rojstvu živeče zakonske soproge, kakor tudi živečih zakonskih otrok, kateri še niso 14. leto prestopili,
9. ali, in v kakem obsegu je bil oglašenec že član kake bratovske skladnice ali druge zavarovalnice in natančno ime iste.

Za izstop naj se naznani:

1. Ime in priimek izstopajočega,
2. čas izstopa iz dela.

Prav tako je oglaševati izstop ali vstop odhajajočih ali prihajajočih članov, ki so k vojakom poklicani ali začasno od vojakov odpuščeni. Oglasé naj se pa pri teh razun pod točko 1, 3 in 4 navedenih stvari le še mogoče spremembe v družini, ki so nastopile med službeno odsotnostjo.

Računovodja bratovske skladnice je po § 61 zakona z dné 30. marca 1888 (Drž. zak. št. 33) gledé bolniškega za-

varovanja delavcev, dolžan vsak izstop člana tekom 14 dnej pri okr. glavarstvu naznaniti.

Knjižice članov.

§ 8. Skladničarji prejmo najkasneje na prvi denarski dan po svojem vstopu v delo na svoje ime glasečo se člansko knjižico, katera ima številko matice in najvažnije podatke oglašenca, in v dodatku izpisek teh pravil o pravicah in dolžnostih članov.

V to knjižico, katero mora podpisati predsednik načelnštva bratovske skladnice ali njegov namestnik in od načelstva bratovske skladnice za skladnično knjigovodstvo določena oseba (§ 60), mora ta vpisati 30. junija in 31. decembra vsakega leta, oziroma pri izstopu iz bratovske skladnice, v preteklem polletju plačane članske prispevke, ločene po posameznih varovalniških razdelkih bratovske skladnice.

Ako kak član izstopi iz službe, mora rudniško vodstvo člansko knjižico odposlati bratovski skladnici istočasno, ko oglašča izstop. Ravno isto velja, kadar umrje član, ki ni zapustil niti vdove niti sirot, katere bi imele pravico do podpor.

Ako umrli člani zapusté svojeje, ki imajo pravico do podpor, se zadružna knjižica istim pusti, za namen v § 32 označeni.

Kadar se kaka članska knjižica izgubi, naznaniti je takoj bratovski skladnici, da ista preiskuje, vse potrebno ukrene in napravi po potrebi duplikat.

Za duplikat se plača primeren znesek, kolikor stane knjižica bratovsko skladnico.

Vodstvo matice.

§ 9. Po zglasitvi vstopa kacega člana pri bratovski skladnici, vpisati je istega v skladnično matico.

To vodi in je zanjo odgovorno načelnštvo bratovske skladnice (§ 67).

Matice je voditi ločeno za polnopravne in manjpravne člane bratovske skladnice.

Gledé vodstva in nove ustanove matice za polnopravne člane je merodajno leta 1886 od c. kr. poljedelskega ministerstva po rudniških glavarstvih izdano „Poročilo za novo ustanovo in pisanje skladniških matic“.

Matica za manjpravne člane bratovske skladnice naj obseza:

1. Ime in priimek manjpravnega člana, ime soproge in zakonskih otrok;
2. podatki o rojstvu prej imenovanih in čas poroke;
3. domovinska pristojnost istega;
4. delo manjpravnega člana pred vstopom v bratovsko skladnico, kakor tudi čas sprejema in službeni posel istega pri rudniku;
5. čas izstopa iz bratovske skladnice, oziroma preskrbovanja ali smrti manjpravnega člana;
6. čas smrti žene (vdove), oziroma preskrbovanja ali odpravnine iste.

Vsak član bratovske skladnice ima pravico vsak čas pogledati v skladniško matico, dolžan je pa tudi zaradi pravilnega vodstva in pregleda iste povedati vse potrebne podatke točno in resnično, kakor tudi naznaniti za čas članstva vsako premembo v tem obziru, kakor so poroke, rojstva, slučaje smrti, ločitev zakona i. t. d. pri bratovski skladnici, drugače dotični član, oziroma njegovi svojci pri zavarovanji lahko trpé kako škodo, ki izvira iz tega opuščenja. „Kdor vedoma napačne podatke pové, zapade vrh tega denarni globi petih goldinarjev“.

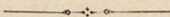

II. Bolniška blagajnica.

Način in obseg podpor iz bolniške blagajnice.

§ 10. Bolniška blagajnica daje za čas bolezni, tudi če je ista posledica obratne nezgode, vendar ne dalje kakor 20 tednov:

1. Od začetka bolezni naprej brezplačno zdravniško pomoč oziroma porodniško pomoč, kakor tudi potrebna zdravila in druge zdravilne pripomočke v § 5 določenim članom, opešancem, njih soprogam in zakonskim otrokom, poslednjim pa le, ako so v neposrednjem preskrbovanji očeta, matere ali obeh, in slednjič sirotam brez očeta in matere.

2. Ako bolezen dalje kot tri dni traja in je bolni član nepridobiten, začeni od dneva obolesti za vsak dan bolniško podporo, katera znaša za v dnini stoječega zavarovanca 60 odstotkov zadnjič izplačane vrsti primerne 10-, 11-, oziroma 12urne normalne dnine in za v mesečni plači stoječega zavarovanca 60 odstotkov, na podlagi zadnjič izplačane stalne mesečnine po odmerjenem vsakdanjem zaslužku.

Za odmero vsakdanjega zaslužka zavarovancev, kateri imajo mesečno (letno) plačo, se računani v mesecu 26 delavnikov.

Ako je normalna dnina, oziroma od stalne mesečnine odmerjeni vsakdanji zaslužek manjši, kakor je dnina po zakonu z dné 30. marca 1888. l. (Drž. zak. št. 33) gledé bolniškega zavarovanja delavcev v § 6 od politične oblasti prve inštanice za navadno bolniško zavarovanje določena gledé podredjenih delavcev z ozirom na njih starost, delavnost in spol in v sodnijskem okraji navadna, mora ista pri odmeri za podlago v točki 2 in 3 imenovanih podpor veljati.

3. Po smrti člana pogrebne stroške v znesku dvajsetkratne svote istega zaslužka (plače), kateri služi pri odmeri bolniške podpore, in po smrti preskrbovanca pogrebne stroške v znesku 8 goldinarjev.

4. Brezplačno rakev umrlim članom in preskrbovancem, njih soprogam in zakonskim otrokom, zadnjim pa le tedaj, ako so umrli v neposrednjem preskrbovanji očeta, matere ali obeh, in slednjič umrlim sirotam brez očeta in matere.

Otročnice, katere so tudi delavke, dobijo pri normalnem izteku otroške postelje štiri tedensko bolniško podporo po svojem porodu.

Kadar je otroška postelj vzrok daljši bolezni, dobi otročnica tudi nadalje še bolniško podporo do preje določenega okrajnega časa.

Pridobitev pravice na dajatve in oprave bolniške blagajnice.

§ 11. Pravica na dajatve in oprave bolniške blagajnice se pridobi takoj z vstopom v delo in se neha z izstopom iz službene zveze.

Dajatev podpor iz bolniške blagajnice.

§ 12. Zdravniško pomoč zvršujeta bolnikom, ki imajo pravico do nje in niso v nobeni vnanji bolnišnici, oba c. kr. rud. zdravnika navadno doma v stanovanji obolelega, ako ni bil oboleli pripeljan v bolnišnico bratovske skladnice (§ 13).

Stroške, kateri na zahtevanje bolnika vsled pomoči drugih zdravnikov nastanejo, plača le tedaj bolniška blagajnica bratovske skladnice, če se je zgodilo na zaukaz ali z dovoljenjem načelnitva bratovske skladnice, ali kadar bi bilo nevarno odlašati.

Zdravila se oddavajo po uredbi c. kr. rudniškega zdravnika, oziroma njegovega namestnika, vsem bolnikom, ki imajo

pravico dobivati zdravniško pomoč, iz c. kr. rudniške lekarne, druga obezila in zdravniške pripomočke i. t. d. pa daje uredujoči zdravnik sam.

Bolniške podpore se izplačujejo vsak mesec skupno z izplačevanjem dnin po bolniških plačilnih spiskih, ki so na podlagi rudniško-zdravniških bolniških listov od obratnih oddelkov sestavljeni.

Bolniški listi naj obsegajo razun imena tudi način opravlja in določitev bolezni obolelega, potem število dni, v katerih je bil oboleli nezmožen za delo.

Na prvem bolniškem listu je dan začetka bolezni, na zadnjem dan zopetne pridobitnosti zaznamovati.

Med bolniške dni se tudi nedelje všttevajo. Za obolele, kateri so v kako bolnišnico prenešeni bili, sestavi dotična bolnišnica bolniške liste. Ako se mora oboleli član, ki je do sedaj skrbel za vzdrževanje svojcev, prenesti v bolnišnico bratovske skladnice ali v kako drugo bolnišnico, tedaj se polovica bolniške podpore iz bolniške blagajnice oddaja njegovim svojcem, ako član nima takih svojcev, tedaj — se pa le oni ostanek bolniške podpore izplača, ki je ostal po odbitku stroškov za postrežbo bolnika.

Pogrebni stroški se po smrti zavarovanca izplačajo, kadar je prinešen mrtvaški list; isti se izročé ali ostalim soprogom, ali onim preostalim za njim, kateri imajo za pogreb skrbeti. V vseh drugih slučajih plača bolniška blagajnica bratovske skladnice pogrebne stroške do iznosa, kakor je določen v § 10.

Brezplačno zdravljenje in preskrbovanje v javni bolnišnici.

§ 13. Namesto podpor, navedenih v § 10, točka 1 in 2 stopi v slučajih, kadar je na zaukaz c. kr. rudniškega zdravnika neobhodno potrebno, da se bolni zavarovanec v kaki javni bolnišnici zdravi, brezplačno zdravljenje in postrežba in brezplačna odprava vanjo.

Bolniška blagajnica bratovske skladnice plača v tem slučaju isti bolnišnici, ki ima pravico javnosti za zdravljenje in postrežbo po zadnjem razredu odmerjene stroške za dobo 4 tednov, nadalje pa le ustavne podpore za zavarovalne bolnike.

Posebni propisi o dajatvi podpor iz bolniške blagajnice.

§ 14. Člani, ki so si bolezen nalašč ali z okrivno udeležbo pri kakem pretepu ali ruvanji ali s pijanstvom nakopali, smejo zahtevati samo prosto zdravniško pomoč, potrebna zdravila in druge zdravilne pripomočke.

Člani, katerim se zahtevana podpora iz kakšnega vzroka odreče, se lahko proti tej odločbi načelnštva bratovske skladnice pritožijo pri pristojnem razsodišči (§ 81).

Člani, ki so bolniško blagajnico po hlimbi oškodovali, morajo kot bolniško podporo prejete zneske povrniti. Povračilo istih se od rudniške uprave izvršuje po odtrganji zaslužka.

Pritožbe proti izreku načelnštva bratovske skladnice gledé povračila kot bolniško podporo prejetih zneskov se morajo tekom 14 dnij po prejemu te odločbe pri razsodišči vložiti.

V vseh slučajih, v katerih ima c. kr. rudniški zdravnik ali od načelnštva bratovske skladnice postavljeni zaupnik (§ 19) vzrok za svojo trditev, da si je bolnik bolezní sam kriv, ali pa da isto le hlini, mora prvi to na bolniški list zaznamovati, poslednji pa to načelnštvu bratovske skladnice naznaniti.

Ostale dajatve bolniške blagajnice.

§ 15. Iz bolniške blagajnice se še posebno plačujejo:

I. Izvanredne podpore in sicer:

1. Podpore, v najvišjem znesku 10 gold. za moža in leto v posebnih ozira vrednih slučajih in v najvišjem skupnem znesku v letu do 500 goldinarjev.

2. Dopolnila k bolniškim zneskom v višini 15% po § 10, odstavek 2 odmerjene normalne dneve v službi težko poškodovanim ali zeló bolnim, revnim in potrebnim članom, in sicer prvim začeni od prvega dneva ponesrečenja, drugim pa od začetka 4. tedna bolezní, ako bolniška podpora (§ 10, odstavek 2), in izvanredna podpora (§ 15, odstavek I/1) ne more vsled dolgotrajne bolezní povzročenej stiski v okom priti, ali ako mora bolnik na zaukaz zdravnika zaradi zraka kraj spremeniti.

3. Doneski za dojilke in mleko revnim in potrebnim članom, do najvišje 6mesečne starosti zakonskega otroka na podlagi zdravniškega mnenja in sicer v mesečnem znesku 4 goldinarjev, ako je mati dojenčeva umrla, v mesečnem znesku 2 gold. pri popolni nezmožnosti dojenja in v mesečnem znesku 1 gold. 30 kr. pri nezadostnem maternem dojenju.

II. Duhovske in milodarne stvari:

1. Letna plača župnika, kakor:

- a) Doklada k njegovemu plačilu kot prispevek za svoje in obeh kaplanov vzdržavanje 200 gl. — kr.
 b) ustanova za 24 maš, katere se imajo brati za žive in mrtve člane po 52·5 kr.
 a. v. 12 „ 60 „

| | |
|---|---------------|
| c) ustanova za branje zjutrajnih maš | 26 gl. 50 kr. |
| a) povprečni znesek za procesijo sv. Telesa in sv. Ahacija dan | 21 " — " |
| e) povprečnina za 4 velike pete maše: v dan sv. Miklavža, sv. Florijana, sv. Ja- neza Nepomuka in sv. Roka po 2 gl. 10 kr. a. v. | 8 " 40 " |
| 2. Doklada kletni plači dveh ka- planov po 100 gl. | 200 " — " |
| 3. Doneski za sodelovanje pri 4 velikih mašah, ki so pod točko II, črka 1/e navedene in sicer: | |
| a) orglarju (à 1 gl. 05 kr. × 4) = | 4 gl. 20 kr. |
| b) basistu (à 52·5 kr. × 4) = | 2 " 10 " |
| c) pevki prvega glaslu (à 52·5 kr. × 4) = | 2 " 10 " |
| d) mehogonu (à 26·5 kr. × 4) = | 1 " 05 " |
| 4. Uniformiranim stražnikom za stražo pri Bož- jem grobu na Veliki petek in Veliko soboto, potem za spremljevanje procesije ob Vstajenji, o sv. Telesu in na dan sv. Ahacija, ako je straža pri Božjem grobu iz najmanj 4 in pri spremljevanji prej omenjenih procesij iz najmanj 13 uni- formiranih stražnikov sestavljena, na leto | 25 gl. — kr. |

III. Plače:

| | |
|---|-----------|
| 1. Rudniškemu blagajniku za blagaj- niška opravila | 50 " — " |
| 2. računovodji bratovske skladnice ob enem perovodji | 250 " — " |
| 3. orglarju na leto | 18 " 90 " |
| 4. cerkvenemu pevcu na leto | 15 " 75 " |
| 5. babici na leto | 25 " 20 " |

IV. Miloščinje se smejo revnim in potrebnim članom bratovske skladnice, ki nimajo nikake preskrbnine, podeliti, vendar ne sme ena in ista oseba tekom leta več kakor 4 gl. 20 kr. dobiti, sploh se ne sme za miloščine več kot 200 gl. na leto potrošiti.

V. Doneski za poginulo kravo v znesku 10 gl. 50 kr. revnim in potrebnim članom, katerih jedina krava je poginila brez zadolženja dotičnega posestnika in se je konjaču morala oddati.

VI. Stroški za kurjavo in snaženje zdravniških sob, letnih 63 gl., od katerih je treba obema rudniškima zdravnikoma plačati za 6 zimskih mesecev od oktobra do všte-

tega marca 44 gl. 10 kr. in za poletne mesece od aprila do vsätetega septembra 18 gl. 90 kr.

VII. Oddavanje popotnine tujim rudarjem.

VIII. Stroški za vzdrževanje rudniške godbe na leto 120 gl.

IX. Izdatek za zvonjenje „trojke“ na delo v letnem znesku 16 gl.

X. Uradni stroški.

Tu sem spadajo:

1. naprava vseh v porabo potrebnih pisalnih stvari,
2. naprava in vzdrževanje drugih pisarniških potrebščin in orodja,
3. kurjava in razsvetljava prostorov bratovske skladnice,
4. vsi drugi upravni stroški, nagrade in pisarniški stroški bratovske skladnice.

Dohodki bolniške blagajnice.

§ 16. Ti obstojé iz:

1. v § 17 navedenega doneska rudniške blagajnice;
2. kazniških glob;
3. daril in volil;
4. slučajnih drugih dohodkov bolniške blagajnice;
5. obrestij plodonosno naloženih blagajničnih ostankov bolniške blagajnice.

Visokost prispevkov bolniške blagajnice.

§ 17. Potrebščino bolniške blagajnice v izmerju ustavno določenih stroškov (§ 18) pokrije lastništvo rudnika, to se pravi, isto povrne blagajnici v polni meri, torej so delavni člani bratovske skladnice, kakor njih svojci, potem preskrbovanci in njih ravno tiste pravice uživajoči svojci od vsake oprave kacega prispevka v bolniško blagajnico oproščeni v zmislu zakonite zdravstvene gojitve in podpore.

Stroški bolniške blagajnice.

§ 18. Bolniška blagajnica ima plačevati:

1. bolniške podpore, pogrebščine, brezplačno dostavo rakve (§ 10, odstavek 2, 3 in 4),
2. plačo rudniške babice (§ 15, odst. III./5),
3. izdatke za zdravila, druga zdravilna sredstva in zdravniške pripomočke (§ 10, odst. 1),

4. vzdrževanje bolnišnice, bratovske skladnice, kakor tudi bolniške kopeli in bolniško postrežbo (§ 12),

5. stroške za oskrbovanje v bolnišnici in potrebno prevoznino,

6. izvanredne dajatve bolniške blagajnice (§ 15, odst. I. do vštetea X.).

Pregled bolniških slučajev.

§ 19. V pregled bolniških slučajev imenuje načelništvo bratovske skladnice menjaje za čas enega meseca, enega svojih članov, kateri med tem časom pazi na člane, ki uživajo bolniško podporo, potem, da se ustavna določila pri isti vrsti točno izpolnjujejo, posebno pa, da se bolniška blagajnica po hlimbi ne oškoduje.

Karkoli zapazi v tem obziru, naznani takoj načelništvu bratovske skladnice, katero preiskuje in v slučaju zadolženja postopa po propisu § 14.



III. Preskrbninska blagajnica.

Dajatve iste.

§ 20. Preskrbninska blagajnica je dolžna dajati rente (preskrbnine) in sicer:

1. Polnopravnim članom (§ 5, odst. 1), ki so po bolezni ali starosti ali obratni nezgodi postali stalno nepridobitni, in v § 5, odst. 2/a zaznamenovanim manjpravnim članom, kateri so vsled obratne nezgode postali stalno nepridobitni, od dneva dokazane stalne nepridobitnosti za vse življenje, oziroma do mogoče popolne pridobitnosti;

2. vdovam polnopravnih članov, kateri so vsled obratne nezgode izgubili svoje življenje, potem vdovam v § 5 odst. 2/a zaznamenovanih manjpravnih članov in preskrbovancev od dneva smrti za vse življenje, ozir. do mogoče zapetne omožitve;

3. zapuščenim zakonskim otrokom pod 2. navedenih članov in preskrbovancev od dneva smrti zavarovanega očeta, oziroma zavarovane matere do izpolnjega 14. leta.

Preskrbninska odmera za člane.

§ 21. V zmyslu § 5 pri preskrbninski blagajnici zavarovani moški člani bratovske skladnice so razvrščeni v devet

razredov. Prvi razred obsega vse člane z letno preskrbnino 100 gl., naslednji razredi obsegajo vse člane z letno preskrbnino od 104 do 276 gl., kakor je razvidno v razpredelnici I., ki je v dodatku priložena.

Ta razpredelnica se je sestavila na podlagi na 5 kr. zaokroženih normalnih dnin članov za 12urno dnino z 10urnim delom, všteti povprečno vrednost izgube na žitu in drvah in sicer od 16 gl. za normalno dnino pod 50 kr. do 60 kr., in od 24 gl. za normalno dnino čez 60 kr.

Pri porabi te razpredelnice se vračunajo vedno normalne dnine članov za 12urno dnino z 10urnim delom, ali kjer takih dnin ni, pa za 25 odstotkov povišane normalne dnine za 8urno dnino. Za določitev normalne dnine zavarovanih paznikov, kateri imajo normalen zaslužek ali letno plačo, se računi mesec s 26, in leto s 312 dnevi.

V prvi preskrbninski razred se uvrsté pri vsprejemu vsi moški delavci, kateri še niso pri nobeni po zakonu za bratovske skladnice ustanovljeni rudarski bratovski skladnici.

Uvrstitev v višji preskrbninski razred se vrši pravilno po preteku vsacih petih članstvenih letih.

Pri uvrstitvi v višji preskrbninski razred je za odmero preskrbnine po razpredelnici I. normalna dnina merodajna, katero ima dotičnik ob času uvrstitve.

Dokler je član v kakem preskrbninskem razredu, se mu ne poviša preskrbninska odmera, tudi če je dotični član med tem časom dobil višjo dnino.

Z manjpravnim članom, kateri pristopi v število polnopravnih članov, se ravna ravno tako kakor z novo vstopivšim polnopravnim članom, kateri pred vstopom ni bil član nobene druge bratovske skladnice. Polnopravni člani, kateri so bili pred svojim vsprejemom v bratovsko skladnico zavarovani pri kaki drugi po zakonu za bratovske skladnice ustanovljeni rudarski bratovski skladnici, se v slučaji, ako se nakaže rezervni delež od bratovske skladnice, pri kateri so preje bili, in po visokosti nakazanega rezervnega deleža (§ 46), uvrsté v oni preskrbninski razred, kateri je najbližji preskrbninski pravici, ki se v tej bratovski skladnici doseže.

Manjpravni člani, kateri pridejo iz drugih bratovskih skladnic, se uvrsté praviloma v njih delu primerni najnižji preskrbninski razred.

Gledé povišanja v razdelitvi preskrbninskih razredov med poznejšo dobo članstva preje omenjenih zavarovancev veljajo zgoraj postavljene določbe.

Ako zahteva član, da se ne prestavi v višji preskrbninski razred, se mora to opustiti.

Preskrbninska odmera za vdove in sirote članov (preskrbovancev).

§ 22. Visokost onih preskrbnin, za katere mora skrbeti vsak oženjeni, oziroma v zakonski stan vstopivši in pri preskrbninski blagajnici zavarovani skladničar za svojo soprogo kot vdovsko preskrbnino, znaša tretjino preskrbnine, katero bi po § 21 dobil dotični soprog.

Od moških skladničarjev zapuščeni otroci dobé do izpolnjenega 14. leta po eno šestinko, zakonski otroci brez očeta in matere po eno tretjino preskrbnine, katero bi po § 21 užival umrli oče.

Svota vdovske in sirotinskih preskrbnin, oziroma svota sirotinskih preskrbnin ne sme tri četrtine preskrbnine, katero bi po § 21 umrli dobival, presegati, ako se pokaže višji znesek, se vsaka renta enakomerno prikrajša.

Prostovoljno zvišanje preskrbnine.

§ 23. Na zahtevanje polnopravnega skladničarja se more določeni odredbi načelnštva bratovske skladnice tak član uvrstiti v višji preskrbninski razred brez ozira na omenjene določbe § 21 gledé povišanja, ako tak član za presežek preskrbnine po § 34 in 35 za zavarovanje preskrbovancev, oziroma vdov in sirot, potrebne prispevke plača iz svojega imetja v dvojni visokosti, rudnik pa za presežek zavarovanja nobenega doneska ne plača.

Pridobitev preskrbninske pravice članov za-se.

§ 24. Polnopravni skladničarji (§ 5) imajo pravico dobiti preskrbnino za-se, ako niso nepridobitni postali vsled kake obratne nezgode, od dneva dokazane stalne nepridobitnosti, ako so bili vsaj tri leta v številu polnopravnih članov.

Ako izvira stalna nepridobitnost iz obratne nezgode, se pridobi pravica do preskrbnine pri polnopravnih, kakor tudi pri onih, za slučaj obratne nezgode zavarovanih (manjpravnih) članih od časa dokazane stalne nepridobitnosti, to se pravi,

tudi pri polnopravnih članih, brez ozira na število let, v katerih so bili člani.

Pravico do preskrbnine si člani, kateri so iz kake druge po zakonu za bratovske skladnice ustanovljene rudarske bratovske skladnice pristopili in so bili v tej bratovski skladnici najmanj že tri leta polnopravni člani, pridobé z dnem vstopa v bratovsko skladnico.

Polnopravnim članom, kateri pri prestopu še nimajo teh treh let, se čas članstva pri prejšnji rudarski bratovski skladnici prišteje za pridobitev pravice do preskrbnine.

Pridobitev preskrbninske pravice za vdove in sirote skladničarjev in preskrbovancev.

§ 25. Po smrti, v zmyslu določil § 24, odst. 1, preskrbnine možnega, polnopravnega člana ali preskrbovanca in v slučaju smrtne poškodbe v službi le za slučaj obratne nezgode zavarovanega člana, dobé zapuščeni — vdova in zakonski otroci — užitek zavarovane preskrbnine takoj.

Tudi, ako je umrli svojo smrt s premislekom zakrivil, se ne smejo ostalim kratiti ustavne podpore.

Omejitev zavarovanja vdov in sirot po polnopravnih članih in preskrbovancih.

§ 26. Polnopravni člani se morajo pustiti zdravniško pred ženitvijo preiskati, v slučaju ženitve, oziroma zopetne ženitve kot člani.

Ako so isti pri tej preiskavi bili spoznani, da imajo take bolezni, pri katerih se zgodnja smrt z gotovostjo napoveduje, se gledé zavarovanja njih svojcev isti za zavarovanje preskrbnin vdov in sirot zavarujejo le za slučaj smrtne poškodbe dotičnega člana v službi. Otroci iz prejšnega zakona, za katere so se plačevali mesečni prispevki po veljavnih določilih za polnopravne člane, imajo pravico do sirotinskih preskrbnin do izpolnjenega 14. leta.

Če je umrli sklenil zakon že kot preskrbovanec, tedaj vdova in sirote nimajo pravice do preskrbnin.

Pogoji, da se preskrbovanje člana izvrši.

§ 27. Preskrbovanje članov se izvršuje, ako je po izreku enega izmed obeh rudniških zdravnikov in po priznanji načelníštva bratovske skladnice nastala trajna nepridobitnost vsled

obratne nezgode, starosti ali bolezni, ako namreč dotični član ni zopet pridobiten postal v teku časa, ko je imel še pravico do bolniških podpor (§ 10).

Član, kateri trdi, da je opešal, a so preje imenovani organi bratovske skladnice nasprotno odločili, da je še pridobiten, pritoži se v tem slučaju lahko na pristojno razsodišče (§ 81).

Izguba preskrbninske pravice članov.

§ 28. Člani, kateri so si stalno nepridobitnost nalašč nakopali, nimajo pravice zahtevati nikake podpore od preskrbninske blagajnice.

Odpoved preskrbnin članov.

§ 29. Članom, kateri so preskrbnino po prevari dobili, se ista po preiskavi od strani načelnštva bratovske skladnice odpove; taki morajo vso povzročeno škodo preskrbninski blagajnici povrniti.

Ostanejo isti še člani bratovske skladnice, morajo toliko časa dvojne prispevke plačevati, da še pokrijejo med časom nepravnega preskrbovanja zastali članski in rudniški prispevki in dobljeni preskrbninski zneski z obrestnimi obrestmi. Čas, v katerem se more proti izjavi načelnštva bratovske skladnice gledé takega prispevka pritožiti pri razsodišči, znaša 14 dnej po dostavljenji dotične odločbe.

Izplačevanje v plačilo dospelih preskrbnin se ustavi tudi tedaj, ko postane preskrbnino dobivajoči nekdanji član zopet popolnoma pridobiten. Ako tak preskrbovanec zopet dobi delo pri rudniku, mora od dneva, ko se mu je ustavila preskrbnina, svoječasno pretrgano plačevanje mesečnih prispevkov pri preskrbninski blagajnici nadaljevati.

Čas preskrbovanja se za nadaljne povišanje v razdelitvi preskrbninskih razredov ne jemlje v poštev.

Ako je preskrbovanec kje drugod delo dobil, ali ako ne nastopi takoj dela, se isti smatra v prvem slučaju kot iz bratovske skladnice izstopivši, v drugem slučaju pa kot na lastno željo izstopivši ali začasno na odpustu bivajoči član. V slučaju potrebnega izračunanja rezervnega deleža, se isti računi do časa prenehanja vplačevanja članskih prispevkov (do preskrbovanja) in se od tega rezervnega deleža odračuni znesek prejete preskrbnine.

Izguba preskrbninske pravice vdov in sirot.

§ 30. Vdove in sirote, katere so glasom kazensko-sodnijske obsodbe zakrivile smrt soproga, oziroma očeta s preišljenim dejanjem, ali so sokrive te smrti, potem vdove, katere so bile po lastni krivdi sodnijsko ločene, so izključene od preskrbovanja.

Ako je vdova kacega člana ali preskrbovanca zaradi prej imenovanega hudodelstva preskrbnino izgubila, ne da bi bile sirote sokrive, se poslednje, ako so zakonski otroci, smatrajo dejansko kot sirote brez očeta in matere.

Isto velja tudi gledé otrok, ki so iz zakona, kateri se je po krivdi soproge sodnijsko ločil.

Zopetna omožitev vdove preskrbnino uživajoče.

§ 31. Za slučaj zopetne omožitve vdove preskrbnino uživajoče se preskrbnina ustavi.

Iz prejšnega zakona vdove s skladničarjem (preskrbovanec) ostale zakonske sirote dobé preskrbnino do izpolnjenega 14. leta.

Izplačevanje preskrbnin.

§ 32. Izplačevanje pripoznanih preskrbnin članov za-se, za njih vdove in zakonske sirote se vrši mesečno naprej, sprejem preskrbnine mora računovodja bratovske skladnice vpisati v člansko knjižico.

Dohodki preskrbninske blagajnice.

§ 33. Isti obstojé iz:

1. tekočih prispevkov polnopravnih članov v zmislu § 34, 35 in 77, oziroma 23;
2. tekočih prispevkov manjpravnih članov v zmislu § 36;
3. tekočih prispevkov lastništva rudnika v zmislu §§ 38 in 77 pravil;
4. ženitovanjskih pristojbin § 37;
5. podpor iz centralnega rezervnega zaklada v zmislu § 37 zakona z dné 28. julija 1889, drž. zak. št. 127;
6. nakazanih rezervnih deležev takih članov, ki so iz rudarskih bratovskih skladnic, ustanovljenih po določilih prej omenjenega zakona, prestopili;
7. glob § 29;

8. daril, volil i. t. d., katera so se izrečno dovolila za preskrbninsko blagajnico;

9. obrestij plodonosno naloženih ostankov preskrbninske blagajnice.

Mesečni prispevki polnopravnih članov, da dobé za-se pravico do preskrbnine.

§ 34. Mesečni prispevki se polnopravnim članom, da dobé za-se pravico do preskrbnine, odmerijo na podlagi uvrščenja v dotični preskrbninski razred z ozirom na vrsto zasluzka (§ 21) in starost istih pri vstopu v bratovsko skladnico, oziroma o času povišanja v kak drug preskrbninski razred ali prostovoljnega višjega zavarovanja (§ 23).

Imenovani člani morajo, da dobé pravico do letne preskrbnine 100 gl., od vstopa v bratovsko skladnico do časa dokazane stalne nepridobitnosti mesečno nazaj plačevati svoji starosti ob vstopu primeren prispevek, kateri se za vsacega polnopravnega člana določi na podlagi razpredelnice II. v dodatku. Mesečni prispevki polnopravnih članov, kateri so bili že pri vstopu v bratovsko skladnico v višjem preskrbninskem razredu nego je prvi, ali so med poznejšim članstvom v višji preskrbninski razred ene in iste ali druge plačilne vrste uvrščeni bili, ali višjo preskrbnino prostovoljno zavarujejo, se določijo primerno (po proporciji) razpredelnici II. po načinu, kakor je v prihodnjem odstavku naveden.

Ako se namreč polnopravni član uvrsti v višji preskrbninski razred, nego je prvi, ali pa se prostovoljno višje zavaruje, mora isti, da zadobi pravico do letne preskrbnine nad 100 gl., starosti ob času uvrščenja oziroma prostovoljnega zavarovanja (§ 23) primerno, in sicer od časa uvrščenja do dokazane stalne nepridobitnosti plačevati za vsak lestvici primerni presežek, razun prejšnega po razpredelnici II. izračunjenega mesečnega prispevka, še oni mesečni prispevek, ki se izračuni z množenjem stotinke zahtevanega zneska za dotično starost po razpredelnici II. s presežkom.

Za slučaj prostovoljnega višjega zavarovanja se prispevki podvojijo.

Ko se določuje starost polnopravnemu člana ob vstopu v bratovsko skladnico, oziroma povišanja v višji preskrbninski razred, se preostali meseci, ako znašajo manj kakor pol leta, ne vračunijo, pol leta ali čez se pa šteje za celo leto.

Drobeci krajcarjev, kateri se pokažejo pri določitvi članskih prispevkov (§§ 34 in 35) se zaokrožijo v višjo celoto.

Mesečni prispevki polnopravnih članov, da dobijo pravico do preskrbnine za svoje vdove in sirote.

§ 35. Mesečni prispevki oženjenih polnopravnih članov, da dobijo pravico do preskrbnine za svojo soprogo in svoje zakonske otroke, se odmerijo na podlagi uvrščenja v preskrbninski razred, oziroma prostovoljnega višjega zavarovanja (§ 23), kakor tudi starosti dotičnega člana in njegove soproge, in sicer tiste starosti, v kateri je zakonska dvojica ob času vstopa v bratovsko skladnico, oziroma oženitve ali povišanja soproga v razdelitvi preskrbninskih razredov, oziroma za časa prostovoljnega zavarovanja višje preskrbnine.

Imenovani člani morajo namreč, da dobijo pravico do letne vdovske preskrbnine $33\frac{1}{3}$ gl. a. v. in do dotičnih sirotinskih preskrbnin (§ 22), svoji in svoje soproge starosti primerno od časa vstopa v bratovsko skladnico, oziroma od časa oženitve do dokazane stalne nepridobitnosti, dokler v tem času soproga živi, plačevati mesečno nazaj preskrbninski blagajnici prispevek, kateri se za vsako zakonsko dvojico na podlagi razpredelnice III. v dodatku tako določi, da se v tej razpredelnici navedeni zneski množijo s $3\frac{1}{3}$.

Mesečni prispevki za oženjene polnopravne člane, kateri morajo v zmislu §§ 21 in 22, oziroma 23 zavarovati višje kakor tu označene vdovske, oziroma sirotinske preskrbnine, se določijo ravno tako po razpredelnici III. na način kakor je naveden v prihodnjem odstavku.

Ako namreč oženjeni polnopravni član ni v prvem, temuč v višjem preskrbninskem razredu (§ 21), ali višje preskrbnine za svojece prostovoljno zavaruje (§ 23), mora od časa uvrščenja v istega (vstopa v bratovsko skladnico, povišanja v preskrbninskem razredu), oziroma od časa prostovoljnega višjega zavarovanja, oziroma od časa oženitve do časa svoje stalnosti, dokler v tem času soproga živi, plačevati ne le po razpredelnici III. odmerjene prispevke za pridobitev pravice do letne vdovske preskrbnine $33\frac{1}{3}$ gl. in dotičnih sirotinskih preskrbnin, temuč mora tudi za pridobitev pravice na daljno tretjino višje preskrbnine soprogo kot vdovsko preskrbnino in primerno višjo sirotinsko preskrbnino plačevati mesečni prispevek, kateri se izračuni, ako se množi z daljnim presežkom vdovske preskrbnine desetinka zneska, ki je v dodatku določen v razpredelnici

III. za starost dotične zakonske dvojice ob času uvrščenja člana v višji preskrbninski razred ali za časa prostovoljnega višjega zavarovanja, oziroma za starost ob času oženitve. Tako izvedeni mesečni doneski za prostovoljno višje zavarovanje se imajo vrh tega po § 23, oziroma 38 še podvojiti.

Mesečni prispevki onih polnopravnih članov, kateri v zmislu § 26 za slučaj zopetne oženitve smejo zavarovati vdovo in sirote po predpisanem načinu za polnopravne člane, se ravno tako odmerijo po razpredelnici III, kakor prispevki za polnopravne člane, kateri se v teku članstva prvič oženijo. Tej odmeri mora biti podlaga preskrbninski razred polnopravnega člana in starost obeh soprogov na dan oženitve člana.

Med poznejšim časom članstva tacega člana, dokler v tem času soproga živi, se odmerijo mesečni prispevki po kakem povišanji v preskrbninskem razredu, na zgoraj omenjeni način.

Za slučaj sodnijske ločitve zakona, katero je zagrešila soproga, se po razpredelnici III. izračunjeni, oziroma na gorenji način določeni mesečni prispevki ustavijo.

Gledé določil starosti obeh soprogov po celih letih in zaokroženje doneskov po krajcarjih, veljajo v predzadnjem in zadnjem odstavku § 34 postavljene določbe.

Mesečni prispevki pri preskrbninski blagajnici le za nasledke obratne nezgode zavarovanih (manjpravnih) skladničarjev.

§ 36. Za pridobitev pravice do v § 21 določene preskrbnine skladničarjev za-se, kakor tudi v § 22 določene preskrbnine za po članih zapuščene vdove in sirote, morajo pri preskrbninski blagajnici le za nasledke obratne nezgode zavarovani (manjpravni) neoženjeni, kakor tudi oženjeni skladničarji, brez razločka za čas svoje stalnosti, plačevati preskrbninski blagajnici mesečno nazaj prispevke, kateri se odmeri z 1 odstotkom normalne dnine (mesečnine).

Le za nasledke obratne nezgode pri preskrbninski blagajnici zavarovani skladničarji se brez razločka uvrstijo pri svojem vstopu v bratovsko skladnico v najnižji preskrbninski razred, ki je njih delu primeren (§ 21); povišanje v razdelitvi preskrbninskih razredov se izvrši izključno le na način, ki je v § 21, četrti odstavek, naveden.

V § 26. imenovani, polnopravni člani, kateri gledé preskrbovanja svojcev smejo zavarovati vdovsko in sirotinsko pre-

skrbnino le za slučaj smrtne poškodbe v službi, morajo za čas svoje stalnosti, dokler v tem času soproga živi, plačevati preskrbninski blagajnici, razun po § 34 določenega mesečnega prispevka, še $\frac{1}{2}$ odstotka zaslužene normalne dne (mesečnine).

Ženitovanska pristojbina.

§ 37. Vsak moški član bratovske skladnice, kateri se oženi in je pri preskrbninski blagajnici zavarovan v zmyslu § 10, 1. do 3. odstav. zakona z dné 28. julija 1889, drž. zak. št. 127 (§ 5 teh pravil), mora najdalje tekom štirih tednov po svoji ženitvi plačati ženitovansko pristojbino 3 gl., v korist preskrbninske blagajnice.

Rudniški prispevek.

§ 38. Lastništvo rudnika je dolžno plačati preskrbninski blagajnici prispevek, kateri se vjema s svoto prispevkov, katere morajo v zmyslu §§ 34, 35 in 36, oziroma § 77 prehodnih določil pri preskrbninski blagajnici zavarovani delavci plačevati.

Za slučaj prostovoljnega povišanja preskrbninskega zavarovanja (§ 23), potem za slučaj kaznovalnega povišanja mesečnih prispevkov (§ 29, drugi odstavek), ne plača lastništvo rudnika nobenih prispevkov.

Prigled dobivanja preskrbnine.

§ 39. Načelništvo bratovske skladnice mora čuvati, da se dobivanje preskrbnin nikakor ne zlorabi.

Potrebni prigled v kraji ali v bližnji okolici stanujočih preskrbovancev izvršuje ali samo ali po zaupnikih. Vnanjim preskrbovancem, kateri ne prejemajo preskrbnine osebno pri preskrbninski blagajnici, se smejo preskrbnine izplačevati le proti potrdilu županstva, kjer stanujejo, da so še pri življenji, oziroma v vdovskem stanu, in pri preskrbovanih članih še razun tega, da so stalno nepridobitni.

IV. Finančno gospodarstvo bratovske skladnice.

Premoženje bratovske skladnice.

§ 40. Premoženju bratovske skladnice pripada:

1. rezervni zaklad bolniške blagajnice;
2. rezervni zaklad preskrbninske blagajnice.

Rezervni zaklad bolniške blagajnice.

§ 41. Rezervni zaklad bolniške blagajnice se sklada iz prebitka dohodkov po odračunjenih stroških bolniške blagajnice.

Rezervni zaklad bolniške blagajnice služi v varnost vseh v zmislu § 18 ustanovno določenih stroškov bolniške blagajnice.

Rezervni zaklad preskrbninske blagajnice.

§ 42. V istega se stekajo dohodki preskrbninske blagajnice (§ 33) in se sklada iz prebitka dohodkov po odračunjenih stroških preskrbninske blagajnice.

Rezervni zaklad preskrbninske blagajnice služi v stalno varnost v zmislu §§ 21, 22, oziroma 23, in prehodnih določb od bratovske skladnice dovoljenih preskrbnin (rent).

Isti mora premijsko rezervo, to je vrednost v izplačilo dospelih in prihodnjih zaveznostij preskrbninske blagajnice, odbivši vrednost prihodnjih prispevkov od strani članov in rudniškega lastništva, pri preskrbninski blagajnici zalagati.

Bratovska skladnica ima dolžnost skrbeti za zavarovalno tehnično založbo zaveznosti preskrbninske blagajnice, zato od pet do pet let po veččakah preskusiti, to se pravi, napraviti matematično bilanco.

Matematična bilanca naj izkazuje:

V dohodkih:

1. Preskrbninski zaklad preskrbninske blagajnice (v kurzni vrednosti) s sklepom leta bilančnega računa;
2. vrednost vplačevanj polnopravnih članov v zmislu §§ 34 in 35, oziroma § 23, in prehodnih določil;
3. vrednost prispevkov rudniškega lastništva za polnopravne člane v zmislu § 38 in prehodnih določil.

V stroških:

1. Vrednost v izplačilo dospelih preskrbnin preskrbovancev (vsled nezgod in drugih opešancev), vseh vdov in sirot bratovske skladnice;

2. vrednost preskrbninske pravice polnopravnih članov za-se, njih vdove in sirote v zmislu §§ 21 in 22, oziroma § 23 in prehodnih določil;

3. vrednost preskrbninske pravice preskrbovancev (vsled nezgod in drugih opešancev) za svoje vdove in sirote v zmislu §§ 21 in 22, oziroma § 23 in prehodnih določil.

Prva matematična bilanca se izračuni po preteku petega računskega leta, ko je rudniško oblastvo potrdilo ta pravila.

Sklep te bilance, kakor vsake naslednje matematične bilance, se mora na vsak način naznaniti rudniškemu oblastvu še v sledečem računskem letu po bilančnem računu, in skrbeti, da je lahko dostopen vsem skladničarjem preskrbninske blagajnice.

Ta bilanca se pregleda po javnem zavarovalno-tehničnem organu (§ 7 ukaza poljedelskega ministerstva z dné 11. septembra 1889. l., drž. zak. št. 148).

Za slučaj, ko bi se po treh zaporednih pregledovanjih po preglednih veščakih spoznalo, da se je rezervni zaklad v vsakih teh treh dob zvišal za več kakor 10 odstotkov potrebščine, naj veščaki pregledajo tarife premij (§§ 34, 35 in 36), da se znižajo prispevki preskrbninske blagajnice, oziroma povišajo dajatve iste, kakor to presodijo veščaki.

Ako se nasprotno po pregledu preračunjene matematične bilance po javnem zavarovalno-tehničnem organu spozna da presegajo stroški dohodke, treba je podpore (preskrbnine, rente) iz preskrbninske blagajnice znižati, kolikor je to po zakonu za rudarske skladnice dovoljeno, ali pa prispevke preskrbninske blagajnice tako povišati, da dobé po sodbi javno zavarovalno-tehničnega organa med dohodki in stroški nastalo ravnotežje.

Odpust.

§ 43. Za slučaj da so skladničarji poklicani v vojaško službo, ali da se jim od lastništva rudnika dovoli odpust, ne dobijo isti med odpustom nikake podpore iz bolniške blagajnice.

Za slučaj tacega poklicanja ali odpusta le za nasledke obratne nezgode zavarovanih (manjpravnih) skladničarjev, ustavi v zmyslu § 36 rudniško lastništvo po zglasitvi istega prispevke za preskrbninsko blagajnico, in taki nimajo med odpustom nobene pravice do preskrbninske blagajnice bratovske skladnice.

Polnopravni skladničarji, kateri so poklicani v vojaško službo, ali dobijo od rudniškega lastništva odpust, si ohranijo vse pri preskrbninski blagajni pridobljene pravice, ako po preteku vojaško-služnega časa ali dovoljenega odpusta takoj stopijo v delo, to se pravi brez zadolženega zamujenja; v tem slučaju jim je na voljo dano, za svoje preskrbninsko zavarovanje potrebne zastale prispevke (članski in rudniški prispevek skupaj) z obrestnimi obresti za čas prestanka doplačati, ali da se jim za nje prilranjeni delež rezervnega zaklada preskrbninske blagajnice tako kakor onim članom, kateri iz kake druge po

zakonu za bratovske skladnice ustanovljene rudarske bratovske skladnice prestopijo, vračuni pri odmeri prispevkov, katere bodo morali zanaprej plačevati, in preskrbnin, katere morejo dobiti (§ 46). Pri tem vračunjanji rezervnega deleža se ravna potem s polnopravnimi člani, za katere so veljala prehodna določila, kakor z novo vstopivšimi člani.

Ako polnopraven član v vojaško-služnem času ali med odpustom opeša (postane stalno nepridobiten), more zahtevati samo, da se mu izplača delež rezervnega zaklada preskrbninske blagajnice, ne pa, da se mu izplača preskrbnina; ako umrje med tem časom, morajo zapuščeni tudi le zahtevati, da se jim izplača delež rezervnega zaklada preskrbninske blagajnice.

Ako tak skladničar po preteku vojaško-služnega časa ali dobljenega odpusta takoj ne stopi v delo, se z istim ravna tako, kakor z izstopivšim skladničarjem (§ 44).

Izstop, prestop.

§ 44. Izstopivši skladničarji nimajo nobene pravice do rezervnega zaklada bolniške blagajnice.

Manjpravni skladničarji tudi nimajo nobene pravice do rezervnega zaklada preskrbninske blagajnice. Ako pa prestane polnopravni skladničar biti član bratovske skladnice, se istemu hrani pravica na njegov delež rezervnega zaklada preskrbninske blagajnice eno leto od dneva izstopa tako, da ako isti član med tem časom zopet pristopi k bratovski skladnici se imenovani rezervni delež pri odmeri prihodnjih prispevkov vračuni.

Ako tak član tekom omenjene dobe prestopi h kaki drugi bratovski skladnici, se po določitih § 45, oziroma 78 prehodnih določil določeni delež rezervnega zaklada preskrbninske blagajnice, oziroma pri nezadostnem pokritju istočasni delež premoženja preskrbninske blagajnice drugi bratovski skladnici nakaže.

Po preteku tega leta se takemu izstopivšemu članu od oskrbnitva bratovske skladnice delež rezervnega zaklada preskrbninske blagajnice na zahtevanje dotičnega člana izplača, ako ne znaša delež na rezervnem zakladu preskrbninske blagajnice več kakor 50 gl. Rezervni deleži nad 50 gl., kakor tudi vsi nevzdignjeni deleži pod 50 gl., se plodonosno v poštni hranilnici nalože in z obrestmi tisti bratovski skladnici izročijo, h kateri tisti član pozneje pristopi.

Ako tak član nikamor ne pristopi, ostane imenovani rezervni delež toliko časa v poštni hranilnici, da član pride ali v kako preskrbovalnico, pod državnim nadzorstvom stoječo, ali da pristojno politično oblastvo potrdi njegovo stalno nepridobitnost, oziroma, da se dokaže smrt dotičnega člana.

V tacih slučajih se dotični rezervni delež od oskrbnitva bratovske skladnice iz poštne hranilnice izplača članu v prid dotični preskrbovalnici, ali dotičnemu nekdanjem članu samemu, oziroma njegovim zapuščencem.

Visokost deleža rezervnega zaklada preskrbninske blagajnice, kateri se nakaže polnopravnim članom.

§ 45. V zmislu §§ 43 in 44 na račun izstopivših polnopravnih članov nakazani, oziroma v izplačilo določeni delež rezervnega zaklada preskrbninske blagajnice (premijskih rezerv), se za vsak posamezni slučaj in sicer posebej za obligatorično (§§ 21 in 22) in za prostovoljno (§ 23) preskrbninsko zavarovanje izračuni.

Zato je treba o izstopivših članih, kateri na podlagi določil §§ 34 in 35, oziroma § 23 svoje prispevke plačujejo v preskrbninsko blagajnico, najpred določiti za čas izstopa iz bratovske skladnice starost izstopivšega polnopravnega člana, oziroma tudi isto njegove zavarovane soproge, in se morajo potem na podlagi razpredelnic II. in III. v dodatku tiste mesečne premije določiti, katere bi moral vstopivši in pri vstopu v preskrbninski razred izstopivšega uvrsteni polnopravni član iste starosti, in oziroma s soprogo v isti starosti, v kateri je soproga izstopivšega, nepretrgoma plačevati skupaj:

1. za svojo osebo,
2. za svojece.

Od te za prvi slučaj določene mesečne premije se odračuni ona tarifna mesečna premija, katero je izstopivši zadnjič za preskrbninsko zavarovanje svoje osebe v preskrbninsko blagajnico vplačal in se ta dobljena razlika obeh imenovanih mesečnih premij z ono vrednostjo množi, katera se razvidi na podlagi dobljene starosti izstopivšega ob času njegovega izstopa iz bratovske skladnice po razpredelnici IV. dodatka.

Izračunjeni zmnožek je v zmislu § 44 določena premijska rezerva (rezervni delež) za zavarovanje, katero je vplačeval izstopivši član za slučaj stalne nepridobitnostij pri preskrbninski blagajnici bratovske skladnice v zmislu določil §§ 21 in 34, oziroma 23.

Od izračunjene mesečne premije za drugi slučaj se ona tarifna premija odšteje, katero je izstopivši zadnjič za preskrbninsko zavarovanje svojcev (soproge in zakonskih otrok) vplačal v preskrbninsko blagajnico.

Tako dobljena razlika premij se množi s tisto vrednostjo, katera se razvidi v dodatku iz razpredelnice IVa, gledé na starost polnopravnega člana in njegove soproge ob času izstopa iz bratovske skladnice.

Izračunjeni zmnožek je v zmyslu § 44 določena premijska rezerva (rezervni delež) za bivše zavarovanje vdove in sirot izstopivšega pri preskrbninski blagajnici na podlagi določil §§ 22 in 35, oziroma 23.

Starost izstopivših se preračuni na ta način, da se po celotnih letih izračunjeni starosti ob vstopu, kakor določuje zadnji odstavek § 34, prišteje po letih, mesecih in dneh določena službena doba. Ako ostane tudi drobec leta, izračuni se najpreje na prej omenjeni način rezervni delež za celotno leto in potem oni za drobec leta na ta način, da se po razliki premij za to poslednje kot celotno leto preračunjeni rezervni delež z 52 deli in s tako dobljenim količnikom množi število tednov enega drobca leta; drobci pol tedna ali več se uračunavajo kot celoten teden, — drobci manj kot pol tedna se ne upoštevajo.

Na isti način preračunati je tudi rezervni delež, ki se mora izplačati, ako je kdo manj kot eno leto član. Ako se pokaže pri računu večji znesek, nego znaša svota vplačil v preskrbninsko blagajnico od strani člana in rudniškega lastništva, izplača se le poslednja.

Pri izračunanji rezervnega deleža za prostovoljno višje zavarovanje (§ 23) se ne vračunjajo dvojnate, temuč le enojne mesečne premije.

Gledé izračunjanja visokosti deleža pri rezervnem zakladu preskrbninske blagajnice za polnopravne skladničarje, kateri so še pred temi pravili pri bratovski skladnici bili in o katerih govoré prehodnja določila, veljajo dotična načela teh prehodnjih določil.

Deleži rezervnega zaklada preskrbninske blagajnice se za tiste, ki so izstopili, morajo v slučajih prestopa v kako drugo po zakonu za bratovske skladnice ustanovljeno rudarsko bratovsko skladnico nakazati v teku šestih tednov, računši od tistega časa, ko je bilo načelnštvo bratovske skladnice obveščeno od načelnštva one bratovske skladnice, kjer je vstopil polnopravni član.

Nakazanemu denarnemu znesku je treba priložiti spremnico, katera naj ima zapisano:

1. Čas vstopa in izstopa polnopravnega člana v bratovsko skladnico, oziroma iz bratovske skladnice;
2. starost izstopivšega in oziroma njegove soproge ob času izstopa iz bratovske skladnice (prejšnjega dela);
3. preskrbninski razred, v katerega je v istem času spadal izstopivši (oziroma visokost zavarovanih preskrbnin in sicer:

a) za-se,

b) za svojo vdovo in sirote),

4. visokost zadnje mesečne premije, katero je polnopravni član plačal v preskrbninsko blagajnico

a) za-se,

b) za svojce (soprogo, zakonske otroke);

c) (oziroma skupaj);

5. visokost ustavno nakazane premijske rezerve,

a) za bivše zavarovanje polnopravnega člana za slučaj nepridobitnostij,

b) za bivše vdovsko in sirotinsko zavarovanje,

c) (oziroma po prehodnih določilih);

6. izpoved, ako so se vsled premembe pravil, katero je potrdilo rudniško oblastvo, znižale preskrbnine, oziroma nakazani deleži rezervnega zaklada preskrbninske blagajnice.

Za slučaj prostovoljnega višjega zavarovanja, višjih preskrbninskih pravic (§ 23) se morajo potrebni podatki ad 3., 4. in 5. posebej navesti.

Vračunanje nakazanih oziroma prihranjenih rezervnih deležev polnopravnih članov pri bodočem preskrbninskem zavarovanju.

§ 46. Polnopravni člani, kateri so iz kake druge po zakonu za bratovske skladnice ustanovljene bratovske skladnice prestopili, se uvrstijo v prejšnjemu preskrbninskemu zavarovanju najbližji preskrbninski razred svoje plačilne vrste na podlagi spremnice, katero dotična bratovska skladnica izroči preskrbninski blagajnici ob priliki, ko nakaže delež na rezervnem zakladu. Potem se na podlagi razpredelnic IV. in IVa § 45, oziroma v zmislu določil tretjezadnjega odstavka tega § za čas vstopa polnopravnega člana v bratovsko skladnico izračunijo oni zneski, za katere se mesečne premije novo vstopivšega znižajo.

V to svrho se starost vstopivšega in njegove soproge za čas vsprejema v bratovsko skladnico določi in se v razpredelnicah IV in IVa poiščejo vrednosti, katere so določene za to starost.

Kadar je na podlagi prej omenjene spremnice nakazana visokost rezervnega deleža za bivše zavarovanje polnopravnega člana proti stalni nepridobitnosti, kakor tudi za bivše vdovsko in sirotinsko zavarovanje, razvidna vsaka zase, kar mora biti v zmislu določil § 45, točka 5, za vse pod prehodna določila ne spadajoče člane, takrat, se izmeri, kolikrat je v razpredelnici IV. (§ 45) dobljena vrednost zapopadena v rezervnem deležu za bivše zavarovanje proti stalni nepridobitnosti, in kolikrat je iz razpredelnice IVa dobljena vrednost zapopadena v rezervnem deležu za bivše vdovsko in sirotinsko zavarovanje.

Po prvi delitvi deljeni znesek se odračuni od mesečne premije, katero bi moral član plačati po uvrstitvi v dotični preskrbninski razred pri vstopu v bratovsko skladnico, v zmislu določil § 34 in sicer na podlagi razpredelnice II.

Po drugi delitvi dobljeni znesek se odračuni od mesečne premije, katero bi moral član plačevati po uvrstitvi v dotični preskrbninski razred v zmislu določil § 35 in sicer na podlagi razpredelnice III.

Po takem odštevanju dobljeni premiji tvorita ono mesečno premijo, katero mora prestopivši polnopravni član nadalje plačevati, in katera se pozneje po predpisanem načinu §§ 34 in 35 zvišajo, ako se član pomakne v višji preskrbninski razred (§ 21).

Za prostovoljno zavarovanje višje preskrbninske pravice (§ 23) z dvojnatimi članskimi prispevki pridobljeni in nakazani rezervni deleži se smejo porabiti le za znižanje bodočih prispevkov člana za prostovoljno višje zavarovanje ali pa za znižanje tistih prispevkov, katere plačati je član ustavno dolžan.

Ako vstopivši član prostovoljno zavaruje preskrbnino, se od polovične mesečne premije za prostovoljno preskrbninsko zavarovanje, določene po razpredelnici I. oziroma III., odšteje količnik iz prenešenega rezervnega deleža za bivše prostovoljno preskrbninsko zavarovanje in iz dotičnih razmernih števil v razpredelnicah IV in IVa razvidnih; tara zlika se v zmislu § 23 podvoji.

Ako se novo vstopivši član ne zavaruje prostovoljno, se prej imenovani količnik podvoji in odračuni od premije za samega člana, določene po odstavku 4 oziroma 5 tega paragrafa za obligatorično preskrbninsko zavarovanje.

V zadnjem slučaju je dotična razlika bodoča članska premija za obligatorično zavarovanje, v tem ko mora lastništvo rudnika plačevati nadalje mesečne premije, katere mora plačevati za rezervni delež ob navadnem obligatoričnem zavarovanju.

V onih slučajih, kadar rezervni deleži polnopravnih članov niso bili za bivše preskrbninsko zavarovanje proti nepridobitnosti in za bivše vdovsko, oziroma sirotinsko zavarovanje nakazani ločeno (to je za slučaj prestopa skladničarja, za katerega veljajo prehodna določila), se določi polovica nakazanega rezervnega deleža v vračunanje odmerjenih bodočih mesečnih prispevkov, katere bo moral polnopravni član plačevati za-se (§ 34), druga polovica nakazanega rezervnega deleža pa za vračunanje pri odmeritvi bodočih mesečnih prispevkov, katere bode moral polnopravni član plačevati (§ 35) za svojce (soprogo, zakonske otroke).

Pri določevanju količnika dobljene desetinke (drobci krajcarjev) se vračunavajo, ter se prikroži le mesečni prispevek, ki se mora plačati, na cele krajcarje tako, da se drobci pod pol krajcarja ne vpoštevajo, — drobci pol krajcarja ali čez se dopolnujejo na cele krajcarje.

Na enak način, kakor pri prestopu, se vračuni delež rezervnega zaklada preskrbninske blagajnice pri polnopravnih članih, kateri so bili na odpustu in niso hoteli za čas prestanka (§ 43) doplačati mesečnih prispevkov, in pri polnopravnih članih, kateri so izstopili, pozneje pa so zopet bili sprejeti v bratovsko skladnico, izvzemši preskrbovance, kateri so se zopet v delo sprejeli. Dotične starostne določbe veljajo v takih slučajih za čas nadaljevanja dotičnih preskrbninskih zavarovanj.

Način plačevanja mesečnih prispevkov; vplačevanje denarnih glôb.

§ 47. Vse v zmislu §§ 34, 35, 36, oziroma 23, oziroma § 77 prehodnih določil tekoče mesečne prispevke, katere morajo skladničarji v bratovsko skladnico (v preskrbninsko blagajnico iste) plačevati, odteguje rudniško lastništvo od dnine (plače) in z dotičnimi prispevki rudniškega lastništva (§ 38 [§ 77 prehodnih določil]) izplača mesečno nazaj bratovski skladnici, katera preskrbi vknjiženje teh prispevkov na račun preskrbninske blagajnice.

Vplačevanje preskrbninskih prispevkov, kakor tudi vračunanje in pridržanje mesečnih prispevkov, katere morajo zavarovanci plačevati, se vrši na podlagi izračunanja, katero napravi

vodstvo rudnika in se po preskušnji upravnštva bratovske skladnice naznani zavarovancem.

Vsa druga plačila članov in rudniškega lastništva, kakor n. pr. vplačila rudniškega lastništva v zmislu § 17, kakor tudi vplačila članov v zmislu § 16, točka 2. in § 33, točka 4. se višijo neposrednje pri bratovski skladnici.

Zastali prispevki skladničarjev.

§ 48. Načelništvo bratovske skladnice ima pravico rudniško glavarstvo naprositi, da sme zastale prispevke skladničarjev iztirjati potom politične eksekucije.

Upravni stroški bratovske skladnice.

§ 49. Vse upravne stroške bratovske skladnice, vštveši v § 15 oziroma 18 navedene stroške, mora bolniška blagajnica bratovske skladnice toliko časa pokrivati, dokler se pokritje zadnje imenovanih stroškov kako drugače ne določi (§ 50).

Preskrbninska blagajnica sme torej le v plačilo dospele (nakazane) preskrbnine (rente) in rezervne deleže polnopravnih članov izplačevati.

Darila, volila, denarne glôbe in drugi slučajni dohodki bratovske skladnice.

§ 50. Vsa darila, volila in drugi slučajni dohodki, kateri se stekajo v bratovsko skladnico, ako niso izrečno za bolniško ali preskrbninsko blagajnico določeni, oziroma ako jih ni treba vsled zakonitih, oziroma ustavnih določil v bolniško ali preskrbninsko blagajnico vplačati, se na poseben račun bolniške blagajnice vknjižijo.

Dotični zneski ali glavnice se vložijo v rezervni zaklad bolniške blagajnice (§ 41), oziroma v rezervni zaklad preskrbninske blagajnice (§ 42) bratovske skladnice.

Nalaganje premoženja.

§ 51. Za nalaganje vsega razpoložnega premoženja bratovske skladnice so merodajna določila o nalaganji sirotinskega (pupilarnega) denarja.



V. Knjigovodstvo, računski zaključki in statistika bratovske skladnice.

Knjigovodstvo.

§ 52. Knjigovodstvo bratovske skladnice se izvršuje temeljem jednovitega knjigovodstva, toda ločeno za bolniško in preskrbninsko blagajnico.

Opravidno, oziroma računsko leto se začenja in končuje s koledarskim letom.

Z dnem 31. decembra vsacega leta se morajo knjige in računi zaključiti in do 1. dné februvarja prihodnjega leta računski zaključki obeh upravnških oddelkov bratovske skladnice sestaviti.

Imenovani računski zaključki izkazujejo obratni račun in izkaz nalaganja premoženja dotičnih zakladov upravnških oddelkov.

Obratni račun bolniške blagajnice.

§ 53. Isti naj izkazuje:

V dohodkih:

1. tekoče prispevke rudniškega lastništva za bolniško blagajnico;

2. denarne globe;

3. obresti plodonosno naloženega denarja bolniške blagajnice;

4. darila, volila;

5. slučajne druge dohodke bolniške blagajnice;

6. morebiten dobiček na borzni ceni (kurzu) vrednostnih papirjev;

7. rezervni zaklad bolniške blagajnice koncem prejšnjega leta.

V stroških:

1. plačane bolniške podpore;

2. stroške rudniške babice in prigleda bolnikov;

3. stroške za zdravila, druga zdravilna sredstva in zdravniške pripomočke;

4. vzdrževanje bratovske bolnišnice in kopeli, potem stroške za oskrbovanje v bolnišnici in za potrebno vožnjo v bolnišnico;

5. pogrebne stroške, vračunši dostavitev brezplačne rakve;

6. vse izvanredne dajatva bolniške blagajnice (§ 15, točka I. do X.), kakor tudi upravne stroške bratovske skladnice;

7. druge stroške bolniške blagajnice (odpis na inventarji i. t. d.);

8. morebitno izgubo na borzni ceni (kurzu) pri vrednostnih papirjih;

9. sedanji rezervni zaklad bolniške blagajnice.

Račun o stroških in dohodkih v zmislu § 50 sestavljenih in od bolniške blagajnice bratovske skladnice oskrbovanih zakladov, določen za druge kakor za zavarovalne potrebe bratovske skladnice, se mora priložiti v dodatku obratnemu računu bolniške blagajnice.

Obratni račun preskrbninske blagajnice.

§ 54. Ista naj izkazuje:

V dohodkih:

1. tekoče prispevke polnopravnih članov za preskrbninsko blagajnico v zmislu § 34, oziroma § 23;

2. tekoče prispevke istih v zmislu § 35, oziroma § 23;

3. tekoče prispevke manjpravnih članov v zmislu § 36;

4. tekoče prispevke polnopravnih članov v preskrbninsko blagajnico v zmislu § 77 prehodnih določil;

5. tekoče ustavne prispevke rudniškega lastništva v preskrbninsko blagajnico;

6. dobljene podpore iz osrednjega rezervnega zaklada bratovskih skladnic v zmislu določil § 37, zakona z dné 28. julija 1889. l., drž. zak. št. 127;

7. nakazane rezervne deleže vstopivših polnopravnih članov;

8. morebitne denarne glôbe, ki so za preskrbninsko blagajnico določene;

9. obresti plodonosno naloženega denarja preskrbninske blagajnice;

10. darila, volila izrečno za preskrbninsko blagajnico podarjena;

11. slučajne druge dohodke namenjene na korist preskrbninske blagajnice;

12. morebiten dobiček na borzni ceni (kurzu) vrednostnih papirjev;

13. rezervni zaklad preskrbninske blagajnice koncem prejšnjega leta.

V stroških:

1. V zmislu § 21, oziroma 22, ali 23, plačane preskrbnine;
 - a) stalno nepridobitnim polnopravnim članom;
 - b) vdovam polnopravnih članov,
 - c) sirotam, katere niso še dosegle normalne starosti, in so zapuščene od polnopravnih članov;
2. v zmislu § 21, oziroma 22, plačane preskrbnine;
 - a) stalno nepridobitnim manjpravnim članom,
 - b) vdovam manjpravnih članov,
 - c) sirotam, katere niso še dosegle normalne starosti in so zapuščene od manjpravnih članov;
3. v zmislu prehodnih določil plačane preskrbnine:
 - a) preskrbovancem,
 - b) vdovam,
 - c) sirotam;
4. nakazane, oziroma izplačane rezervne deleže izstopivših polnopravnih članov;
5. morebitno izgubo na borzni ceni (kurzu) pri vrednostnih papirjih;
6. dosedanji rezervni zaklad preskrbninske blagajnice.

Izkaz premoženja.

§ 55. Razun v §§ 53 in 54 določenih obratnih računov (o stroških in dohodkih) bratovske skladnice se mora tudi izkazati ločeno in kolikor mogoče natančno in na drobno stanje in nalaganje vsacega zaklada, to se pravi stanje in nalaganje rezervnega zaklada bolniške blagajnice, in zaklada določenega za druge kakor za zavarovalne namene bratovske skladnice, potem dalje stanje in nalaganje rezervnega zaklada preskrbninske blagajnice.

Vrednostni papirji se računajo po borzni ceni z dné 31. decembra računskega leta.

Preskušnja in predložitev računskih zaključkov, letno poročilo.

§ 56. Računske zaključke mora najpozneje v 6 tednih po preteku vsacega koledarskega leta nadzorni odbor (§ 74) preskusiti in jih predložiti glavnemu zboru bratovske skladnice (§§ 68 in 73).

Po izrečeni odvezi in zadnji čas do konca marca morajo se računski zaključki (obratni računski izkazi premoženja)

predložiti rudniškemu oblastvu, kakor tudi lastništvo rudnika (rudniško direkcijo) o njih obvestiti in vpogled vsem skladničarjem razpoložiti; do tega časa se mora rudniškemu oblastvu in najvišjemu upravnemu oblastvu (poljedelskemu ministerstvu) tudi poročati o delavnosti načelnštva bratovske skladnice v pretečenem letu in o važnejših dogodkih pri bratovski skladnici (letno poročilo).

Štatistika bratovske skladnice.

§ 57. Bratovska skladnica je dolžna pri predložitvi računskih zaključkov, izkaza premoženja in letnega poročila (§§ 53 do 56) rudniškemu oblastvu dati tudi preglede o delavnih in opešanih članih in njih svojcih (soproгах, zakonskih otrocih), vračunši vdove in sirote, sploh posnetek iz matice bratovske skladnice, posebno pa navesti slučaje opazovanih bolezni, opešanosti in smrti pri bratovski skladnici zavarovanih oseb.

Štatistika, katero vodi bratovska skladnica, je torej dvojna:

1. štatistika bolniške blagajnice,
2. štatistika preskrbninske blagajnice.

Štatistika bolniške blagajnice.

§ 58. Štatični podatki, katere daje bolniška blagajnica bratovske skladnice, obsezajo v zmyslu § 5, točka 1 in 2, oziroma v zmyslu § 10, točka 1, 3 in 4 pri bolniški blagajnici zavarovane osebe. Gledé prvo imenovanih oseb se pošljejo podatki, kateri naj imajo:

1. stanje moških in ženskih skladničarjev v začetku in koncem računskega leta po starostnih razredih in načinu dela istih;

2. število v teku računskega leta obolelih in število izplačanih dni bolnikom:

a) po starostnem razredu obolelih,

b) po različnih slučajih bolezni in načinu opravi obolelih članov;

3. število smrtnih slučajev v teku računskega leta:

a) po starostnem razredu umrlih,

b) po vzroku in načinu opravi umrlega člana.

Gledé onih oseb, katere imajo pravico le do v § 10, točka 1, 3 in 4 določenih oprav, se izkaže brez razločka na starostni razred:

1. stanje istih (moških in žensk) v začetku in koncem računskega leta;

2. število v teku računskega leta obolelih in število bolniških dnij po raznih vrstah bolezni;

3. število smrtnih slučajev v teku računskega leta, po vzroku smrti.

Štatistika preskrbninske blagajnice.

§ 59. Štatiistični podatki, katere daje preskrbninska blagajnica bratovske skladnice obsežajo opešane in delavne polnopravne člane, njih soproge in zakonske otroke, vračunši vdove in sirote bratovske skladnice, potem le za nasledke obratne nezgode pri preskrbninski blagajnici zavarovane opešane in delavne manjpravne člane in njih svojce (soproge in zakonski otroci).

Gledé prvo imenovanih pri preskrbninski blagajnici zavarovanih oseb se pošljejo podatki, kateri naj obsegajo v zmislu 1886. leta od c. kr. poljedelskega ministerstva po rudniških glavarstvih izdano „Poučilo gledé štatiističnih poizvedavanj bratovskih skladnic“:

1. o umrljivosti in opešanosti rudniških in tvorničnih delavcev in

2. o umrljivosti njih sprog in otrok.

Za člane, le za nasledke obratne nezgode pri preskrbninski blagajnici zavarovane (manjpravne) se pošljejo pregledi, kateri za vsako računsko četrletje, in sicer po starostnih razredih teh zavarovancev in po obratnih razdelkih rudniške industrije (poglej pred imenovano „Poučilo“), s katerimi njih opravilo stoji v posrednji zvezi, ločeno izkazujejo:

1. stanje le za nasledke obratne nezgode zavarovanih (manjpravnih) skladničarjev v začetku in koncem vsacega četrletja:

2. prihod in odhod tacih skladničarjev v teku leta;

3. število v teku četrletja vsled obratne nezgode stalno nepridobitno postalih, oziroma umrlih manjpravnih skladničarjev;

4. stanje le za nasledke obratne nezgode zavarovanih (manjpravnih) skladničarjev, kateri so vsled obratne nezgode postali preskrbovanci, in sicer v začetku in koncem četrletja, vračunši one, kateri so bili vsled § 3. odst. 2 prej imenovanega „Poučila“ od štatiističnih opazovanj preskrbninske blagajnice izključeni; to so vsled obratne nezgode postali preskrbovanci,

ki so bili nekdanj tako imenovani plačujoči vdeleženci bratovske skladnice;

5. odhod vsled obratne nezgode postalih preskrbovancev, n. pr. ako se zopet v delo sprejmejo ali prestopijo v kako službo, na kar se jim ustavi preskrbnina, in sicer v teku četrletja;

6. število v teku četrletja umrlihi preskrbovancev preje omenjene vrste. Na soproge in zakonske otroke le za nasledke obratne nezgode zavarovanih (manjpravnih) članov se ozira gledé umrljivosti le, ako kot vdove in sirote takih skladničarjev dobivajo za nje določene preskrbnine (rente) iz preskrbninske blagajnice.

Za iste kakor tudi za vdove in sirote, katere dobivajo preskrbnino v zmyslu § 3, odst. 2 „Poučila za štatistiko umrljivosti in opešanosti bratovskih skladnic“ od štatističnih opazovanj preskrbninske blagajnice izključenih, nekdanjih tako imenovanih „plačujočih vdeležencev“ bratovske skladnice“, se izkaže pregled, kateri naj po starostnih razredih obsega:

1. število takih vdov in sirot v začetku in koncem računskega leta;

2. dohod in odhod takih vdov in sirot v teku računskega leta, slednjič

3. število v teku računskega leta umrlih vdov in sirot prej imenovane vrste.



VI. Uprava bratovske skladnice.

Upravni organi.

§ 60. Upravo bratovske skladnice in njenega premoženja izvršuje načelnštvo bratovske skladnice in glavni zbor.

Poleg tega službuje kot prigledni organ nadzorni odbor v rečeh, ki so mu v teh pravilih odkazane. Pisarniške računске in blagajnične posle, kakor tudi po predpisih določeno štatistiko bratovske skladnice oskrbuje od načelnštva bratovske skladnice določena oseba pod nadzorstvom in odgovornostjo načelnštva.

Sestava in osnova načelnštva bratovske skladnice.

§ 61. Načelnštvo bratovske skladnice sestoji:

- a) Iz 8 od glavnega zbora bratovske skladnice iz svoje sredine voljenih članov, od katerih morajo biti, dokler

se drugače ne ukrene: iz severno-zahodne jame in pripravnice: 3 člani, iz južno-vzhodne jame: 2 člana, iz žgalnice, tvornice za cinober in poskuševalnice: 2 člana, iz zidarske in strojne stroke, preskrbovalne in blagajniške kakor tudi šumarske stroke i. t. d. 1 član;

- b) iz uradnega predstojnika eraričnega rudnika v Idriji in iz treh od njega iz sredine rudniških uradnikov imenovanih članov.

Člani načelnštva se volijo v glavnem zboru z glasovnicami tako, da vsak volilec na glasovnico zapiše toliko imen, kolikor članov mu je voliti; vsi navzoči volilci volijo za vsako prej imenovano obratno skupino ločeno.

Zato dobijo vsi volilci eden teden pred volitvijo glasovnice, katere imajo pečat bratovske skladnice.

Člani načelnštva so izvoljeni, ako dobijo absolutno večino glasov; ako pri volitvi potrebno število tistih, katere se voli, ne dobi večine, vrši se med onimi, kateri imajo relativno največ glasov ožja volitev, v katero se privzame še enkrat toliko poslednjih, kolikor je treba še članov voliti.

Pri enakem številu glasov določi žreb, katerega predsednik vzdigne.

Upravna doba načelnštva.

§ 62. Upravna doba načelnštva bratovske skladnice traja 3 leta.

Kadar kak ud načelnštva med tem časom umrje ali iz družih vzrokov izstopi, potem na mesto istega ali uradni predstojnik eraričnega rudnika v Idriji imenuje za ostalo upravno dobo novega člana iz ravno tiste skupine, h kateri je pripadal izstopivši, ali ga sami skladničarji volijo v prihodnjem glavnem zboru.

Volilna pravica.

§ 63. Vsak moški skladničar, ki ima volilno pravico, more kot član načelnštva voljen biti, ako je

1. izpolnil 30. leto,
2. sodnijsko neomadeževan,
3. zmožen brati in pisati,

4. ako ne pripada uradnikom in je že tri leta plačeval v preskrbninsko blagajnico.

Dolžnost izvolitev sprejeti.

§ 64. Vsak član, kateri more voljen biti in ni še 60. leta prekoračil, mora izvolitev članom načelnštva sprejeti. Izvoljeni more odkloniti samo tedaj, ako je bil v zadnji upravni dobi ves čas član načelnštva.

Poslovni red načelnštva.

§ 65. V načelnštvu predseduje uradni predstojnik eraričnega rudnika v Idriji, ali kadar je on zadržan, njegov namestnik.

Načelnštvo ima navadno vsak mesec eno redno sejo; ali predsednik ima pravico razun te po potrebi določiti izvanredne seje.

To se mora tudi potem zgoditi, kadar večina članov načelnštva isto zahteva in naznani posvetovalne predmete.

Vsako sejo je treba pravočasno naznani okolišnemu (revirnemu) uradu v Ljubljani, kakor tudi dnevni red.

Dnevni red sestavi predsednik ali njegov namestnik.

Načelnštvo je sklepčno, ako je bila vsem udom načelnštva naznanjena seja in ako je k isti izvzemši predsednika ali njegovega namestnika vsaj polovica članov prišla.

Sklepa se z enovito večino pričujočih članov načelnštva.

Kadar se glasovi jednako razdelé, odločuje glas predsednikov.

Sprejeti sklepi, kakor tudi dan seje in navzoče člane se zapiše v zapisnik, kateri se pošlje, ko je od vseh navzočih podpisan, poljedelskemu ministerstvu v pogled.

Pravne listine v imenu bratovske skladnice so le tedaj veljavne, ako so podpisane od vseh članov načelnštva; za tekoča opravila in za dopisovanje istih zadostuje podpis predsednika ali njegovega namestnika in sopodpis enega člana načelnštva.

Vsi člani načelnštva opravljajo ta posel brezplačno, imajo pa pravico zahtevati odškodnino za denarne stroške, oziroma dokazljive izgube na zaslužku, katere jim je ta posel povzročil.

Vdeleženci pri sejah načelnštva s posvetovalnim glasom.

§ 66. Vsled sklepa načelnštva morejo se tudi k sejам istega povabiti računovodja bratovske skladnice in tisti obratni uradniki ali nižji služabniki, kateri ne pripadajo načelnštvu, pa le s posvetovalnim glasom.

Delokrog načelnštva.

§ 67. Načelnštvu pristoji vse poslovanje in zastopanje bratovske skladnice, izvzemši one stvari, katere so izrečno odkazane glavnemu zboru (§ 73).

Ono dovršuje pravoveljavne sklepe pravnih poslov bratovske skladnice.

Za dokaz (legitimacijo) načelnštva služi pri vseh takih poslih spričevalo c. kr. okolišnega urada v Ljubljani, da so dotične osebe istočasno v načelnštvu.

To spričevalo si priskrbi načelnštvo bratovske skladnice tekom 14 dnij po svoji sestavi in priloži potrebna dokazila v svoji upravni osnovi na okolišni urad.

Vsako premembo o sestavi načelnštva se mora tekom 14 dnij, ko je nastopila, okolišnemu uradu naznaniti, da jo izpriča, drugače je ta prememba za tretje osebe le tedaj veljavna, ako se dokaže, da je ista bila zadnjim znana.

Načelnštvu pristoji posebno:

1. nadzorovanje natančne zglasitve vstopa in izstopa zavarovanih oseb;

2. vodstvo matice bratovske skladnice in naprava članskih knjižic;

3. preskušnja računanja prispevkov za preskrbninsko blagajnico in nadzorovanje pravilnega vplačevanja teh prispevkov, kakor tudi družih ustavnih vplačevanj;

4. dovolitev in odpoved ustavnih podpor in skrb, da se iste redno izplačujejo;

5. da se po veččakah preskusi gledé zavarovalno-tehničnega pokritja zaveznosti preskrbninske blagajnice (§ 42);

6. plodonosno nalaganje obeh zakladov bratovske skladnice in prejem posojil;

7. izvršitev bolniškega prigleda in opazovanja preskrbovancev gledé njih opešanosti v zmislu določil teh pravil (§§ 19 in 39);

8. kaznovanje z denarnimi globami, ki so v pravilih določene in njih iztirjavanje;

9. imenovanje računovodje in slučajno potrebnih pomožnih uradnikov in določitev plače istim, vendar potrebujejo sklepi gledé visokosti plač potrjenja poljedelskega ministerstva;

10. nastavljanje osebja v bolnišnici, nakupovanje zdravil in družih zdravniških pripomočkov;

11. določitev, da se tuji zdravniki kličejo in bolniki od-
dajo v javne bolnišnice (§§ 12 in 13);

12. sestava letnega poročila in računskih zaključkov in
predložitev istih;

13. nabiranje statističnih podatkov in priobčevanje po-
stavno predpisanih poročil in izkazov;

14. sklicevanje glavnega zbora;

15. odločitev od predsednika ali njegovega namestnika
začasno določenih naredb, kakor tudi v vseh drugih slučajih,
za katere ni preskrbljeno v teh pravilih;

16. sestava komisije za volitev volilnih mož (§ 70);

17. izvrševanje volilne pravice za razsodišče;

18. dobljenje dovoljenja od poljedelskega ministerstva o
sklepih glede stroškov, kateri niso po pravilih ali sedaj obsto-
ječih zakonih in ukazih s številkami določeni.

Delokrog predsednika.

§ 68. Predsednik, ali kadar je on zadržan, njegov namest-
nik izvršuje sklepe načelnštva in glavnega zbora, skrbi, da se var-
no hranijo vrednostni papirji in listine bratovske skladnice in
nadzoruje vse poslovanje; on ima pravico sklepe načelnštva,
kateri se ne vjemajo z zakonom ali s pravili in so na škodo
bratovski skladnici, ustaviti in dobiti odločitev rudniškega obla-
stva, potem v slučajih, za katere so v pravilih dvomljive do-
ločbe, odločiti, ne da bi moral sklicati za to sejo načelnštva,
vendar mora to v prihodnji seji načelnštvu naznaniti in dobiti
potem za to dovoljenje od istega.

Za tekoče dohodke in stroške ima predsednik, oziroma
njegov namestnik z lastno odgovornostjo ročno blagajnico, ka-
tere znesek ne sme 1000 gl. presegati.

Uradne dostavitve bratovski skladnici namenjene sprejema
in potrjuje predsednik ali njegov namestnik.

Glavni zbor.

§ 69. Glavni zbor sestoji:

1. iz volilnih mož, katere si izvolijo vsi volilno pravico
imajoči člani;

2. iz uradnega predstojnika eraričnega rudnika v Idriji
ali njegovega namestnika.

Število glasov, katere ima uradni predstojnik, oziroma
njegov namestnik, znaša polovica pri otvoritvi glavnega zbora

dokazanih glasov volilnih mož, katere so si izvolili volilno pravico imajoči člani (§ 70).

Volitev volilnih mož.

§ 70. Volitev volilnih mož napove in izvrši prvokrat uradni predstojnik eraričnega rudnika v Idriji, ali njegov namestnik in trije od njega v volilno komisijo določeni obratni uradniki, nadalje pa načelništvo bratovske skladnice, oziroma od iste iz svoje sredine sestavljena volilna komisija treh članov.

Volilni možje se izvolijo iz v § 61 imenovanih obratnih oddelkov in sicer se voli iz vsacega oddelka skladničarjev toliko volilnih mož, da na vsacih 10 pride eden volilni mož; pri tem se jednote ne računijo.

Volitev se izvršuje z glasovnicami, katere volilno pravico imajoči vsaj eden teden pred volitvijo dobijo; glasovnice morajo imeti pečat bratovske skladnice.

Vsak volilno pravico imajoči zapiše toliko imen na glasovnico, kolikor pripade dotičnemu oddelku volilnih mož.

Izvoljeni so tisti, kateri dobijo največ glasov. Pri tistih, kateri dobijo enako število glasov, določi žreb, katerega vzdigne voditelj volitve.

Izvoljeni dobijo od načelništva bratovske skladnice potrdila (legitimacije), katere morajo pri vstopu k glavnemu zboru pokazati.

Upravna doba volilnih mož traja 2 leti. Dopolnilne volitve se le tedaj vršijo, ako že po preteku prvega leta več kot tretjina izvoljenih odpade.

Sklicanje glavnega zbora.

§ 71. Redni glavni zbor skliče načelništvo bratovske skladnice vsako leto najkasneje meseca marca.

Po potrebi more tudi načelništvo bratovske skladnice ali nadzorni odbor (§ 74) sklicati izvanredne glavne zборе.

Vsako sklicanje se mora vsaj osem dni poprej po javnih oglasih razglasiti (§ 80), isti naj obsega tudi dnevni red glavnega zbora in se morajo okolišnemu uradu v Ljubljani pravočasno naznaniti. Prvi glavni zbor skliče uradni predstojnik eraričnega rudnika v Idriji, oziroma njegov namestnik, ko so pravila potrjena.

Poslovni red glavnega zbora.

§ 72. Glavni zbor otvori in vodi predsednik bratovske skladnice ali njegov namestnik, isti določi tudi zapisnikarja.

Za čas posvetovanja in sklepanja v opravnih stvareh, navedenih v § 73, točka 3 in 4, ali v zadevah, katere se tičejo predsednika, odstopi isti predsedništvo od glavnega zbora voljenemu namestniku, kateri pa ne sme biti član načelnštva in ne nadzornega odbora.

Glavni zbor je sklepčen, ako je vsaj polovica volilnih mož navzočih.

Ako ni sklepčen zbor, se isti odstavi, tekom 4 tednov pa drugi glavni zbor skliče, kateri je potem brez ozira na število navzočih sklepčen.

Sklepa se, izvzemši onih v § 73, pod točko 5, 6 in 7 navedenih opravnih stvari, za katere je treba dvetretjinske večine oddanih glasov, z enovito večino glasov. Pri enakem številu glasov velja mnenje, za katero je predsednik glasoval.

O opravnih stvareh se posvetuje in sklepa v oglasu navedenej vrsti, ako se ne sklene izrečno drugačna razvrstitev.

Pri vsakem glavnem zboru se sestavi zapisnik, kateri naj obsega v občem dnevni red, skupno število glasov, zapopadek sprejetih sklepov, in glasovno razmerje istih; od predsednika in zapisnikarja zbora podpisani zapisnik se predloži poljedelskemu ministerstvu v vpogled.

Delokrog glavnega zbora.

§ 73. Glavnemu zboru se prihranja:

1. volitev po § 61, črka *a*, člane načelnštva bratovske skladnice;

2. voliti člane nadzornega odbora (§ 74);

3. sklepati o letnem poročilu in letnih računskih zaključkih bolniške in preskrbninske blagajnice;

4. potezati se za pravice, katere izvirajo bratovski skladnici proti članom načelnštva ali nadzornega odbora iz njih uradovanja, in voliti može, katerim se naroči potezati se za té pravice;

5. sklepati o prostovoljni združbi bratovske skladnice z drugimi bratovskimi skladnicami in o uredbi krajevnih organov, katere je v tem slučaju postaviti v zmislu § 22, odst. 6 zakona z dné 28. julija 1889. l. drž. zak. št. 127 pri posameznih rudarskih obratih za prigled bolnikov in opešancev za dovoljenje in izplačevanje bolniške podpore;

6. sklepati o pristopu bratovske skladnice k zvezi bolniških blagajnic, ter o upravi njeni (§ 23 prej imenovanega zakona);

7. premeniti pravila bratovske skladnice, ako jih potem potrdi rudniško oblastvo.

Nadzorni odbor.

§ 74. V prigled ustavne uprave bratovske skladnice se osnuje vsako leto nadzorni odbor iz 3 članov, katere redni glavni zbor iz svoje sredine voli.

Izvoljeni morajo biti samo taki skladničarji, kateri morejo v načelništvo voljeni biti in niso z nobenim članom načelništva ne v sorodstvu, ne v svaštvu.

Izvoljeni ne morejo biti zopet za tisto leto izvoljeni, katero po upravnem letu sledi.

Nadzorni odbor voli iz svoje sredine načelnika in načelnikovega namestnika. Nadzorni odbor ima pravico se vdeleževati sej načelništva bratovske skladnice s posvetovalnim glasom, preskuševati od časa do časa knjigovodstvo, proštovati (skontrovati) bolniško in preskrbninsko blagajnico, sploh nadzorovati vodstvo matice in ustavne uprave bratovske skladnice, potem mora preskusiti vsakoletne računске zaključke bolniške in preskrbninske blagajnice in o njih stanju glavnemu zboru poročati.

Za slučaj, ko bi zapazil protiustavno poslovanje, mora nadzorni odbor na to opozoriti in ako je zaradi tega treba, na podlagi enoglasnega sklepa sklicati glavni zbor, ali pa zahtevati posredovanje (intervencijo) rudniškega oblastva.

VII. Prehodna določila

gledé zavarovancev pri bratovski skladnici pred napravo teh pravil, oziroma za vse v zmislu § 10 zakona za bratovske skladnice, kateri imajo dolžnost zavarovanja, pa niso po starih pravilih bratovske skladnice zavarovani.

Raba predstoječih določil.

§ 75. Z dnem, ko se ta pravila potrdijo, se začnejo predstoječa določila o bolniškem zavarovanju skladničarjev rabiti pri vseh v zmislu § 10, zakona z dné 28. julija 1889. l., drž. zak. št. 127, zavarovanja dolžnih sedanjih in novo vstopajočih članih.

Predstoječa določila, kolikor se nanašajo na preskrbninsko zavarovanje skladničarjev in njih svojcev (soproge, zakonski otroci), se rabijo ravno tako za vse, od dneva potrjenja teh pravil od rudniške oblasti, v rudarsko delo vstopivši in v zmislu § 10 navedenega zakona, oziroma za osebe, ki se morajo v zmislu §§ 5 in 6 teh pravil pri bratovski skladnici zavarovati.

Začetek članstva teh oseb se računi od dneva vstopa v bratovsko skladnico in dotični mesečni prispevki se od tega časa odmerijo v zmislu določil §§ 34 in 35, oziroma 36.

Potem veljajo določila prejšnih §§ pravil v preskrbninskem zavarovanju za one, kateri so pred potrjenjem teh pravil v rudarsko delo vstopili in so v zmislu § 10 preje omenjenega zakona zavarovanja dolžni, pa o času potrjenja teh pravil še niso 40. leta prekoračili in ki po starih pravilih sploh niso bili za preskrbnino pri bratovski skladnici zavarovani ali pa le za slučaj ponesrečbe v službi (nestalni delavci).

Kjer je treba s temi osebami v zmislu določil § 10, odstavek 1 zakona z dné 28. julija 1889. l., drž. zak. št. 127, to se pravi kakor s polnopravnimi člani v zmislu § 5 teh pravil ravnati, se kot začetek članstva postavi čas potrjenja teh pravil in se za ta čas potrebni mesečni prispevki za preskrbninsko zavarovanje odmerijo v zmislu določil §§ 34 in 35. Kjer omenjene osebe spadajo pod določila družega odstavka § 10 omenjenega zakona, to se pravi, s katerimi se kakor z manjpravnimi skladničarji ravna v zmislu § 5 teh pravil, bodo morale za preskrbninsko zavarovanje za slučaj ponesrečbe v službi potrebne mesečne prispevke plačevati od dneva potrjenja pravil v zmislu § 36 teh pravil.

Za osebe, pred dnem potrjenja teh pravil v rudarsko delo stopivše, katere so bile po starih pravilih ne le za posledke obratne nezgode pri bratovski skladnici za preskrbnino zavarovane, temuč tudi za slučaj iz drugih uzrokov nastale stalne nepridobitnosti in oziroma smrti, dalje za osebe, pred dnem potrjenja teh pravil v rudniško delo vstopivše, katere preje pri bratovski skladnici niso bile za preskrbnino zavarovane in katere so ob času potrjenja teh pravil že 40. leto prekoračile, ne veljajo preje imenovani §§ teh pravil, v kolikor isti določujejo preskrbninsko mero (§§ 21 in 22) od mesečnih prispevkov, kateri se morajo v preskrbninsko blagajnico plačevati (§§ 34 in 35), dalje v kolikor določujejo visokost nakazanega rezervnega deleža preskrbninske blagajnice.

Za te skladničarje veljajo gledé preskrbninskega zavarovanja v sledečih §§ navedena določila.

Preskrbninska mera v zadnjem odstavku § 75 imenovanih članov, njih vdov in sirot.

§ 76. V zmislu predpisov § 39 zakona z dné 28. julija 1889. l. drž. zak. št. 127, oziroma članka I. § 40 a, in § 41 zakona z dné 17. septembra 1892, drž. zak. št. 178, se v bodoče določijo preskrbnine bratovske skladnice za delavne člane, ki so v zmislu § 75, zadnji odstavek teh pravil zavarovani, potem za njih soproge in otroke za slučaj neprireditnosti, oziroma smrti kacega člana, sicer na podlagi o času potrjenja teh pravil veljavnih preskrbninskih določil, katera so bila v zmislu § 39 zakona za bratovske skladnice za izračunanje matematične bilance veljavna. Tako določene preskrbnine (denarna preskrbnina, vračunši izgubo na žitu in drvah) se v zmislu § 41 zakona z dné 17. septembra 1892, drž. zak. št. 178, povišajo, ako bi se razvidelo, da po sedanjih pravicah do denarne preskrbnine vračunši vrednost izgube na žitu in drvah znaša v zmislu §§ 4 in 5 zakona z dné 28. julija 1889. l. drž. zak. št. 127 določena odmeritev manj kakor 50⁰/₀.

Zato se morejo v bodoče le preskrbnine (denarne preskrbnine vračunši vrednost izgube na žitu in drvah) dovoliti, katere dosežejo ali presežejo 50⁰/₀ v §§ 4 in 5 zakona za bratovske skladnice določenih preskrbnin, to se pravi denarne preskrbnine vračunši vrednost izgube na žitu in drvah, katere izplačuje bratovska skladnica morajo znašati:

1. za dotične člane najmanj 50 gl. na leto;
2. za njih vdove v zmislu § 5 točka 1 zakona za bratovske skladnice najmanj tretjino preskrbnine, katero bi dobival umrli soprogo, najmanj torej 16²/₃ gl. na leto;
3. za sirote brez očeta in matere po § 5, točka 2 zakona za bratovske skladnice najmanj po eno tretjino in za sirote brez očeta (brez matere) najmanj po eno šestino preskrbnine, katero bi dobival umrli oče (katero bi dobivala umrla mati), torej za sirote brez očeta in matere po 16²/₃ gl. in za sirote brez očeta (brez matere) po 8¹/₃ gl. na leto.

Gledé izplačevanja vdovskih in sirotinskih preskrbnin velja razun tega v § 22, odst. 3 imenovana omejena določba, da svota vdovske preskrbnine in sirotinskih preskrbnin, oziroma svota samih sirotinskih preskrbnin ne sme presegati $\frac{3}{4}$ po

predstojećih določilih določene preskrbnine, katero bi dobival umrli soprog, oziroma oče (mati).

Kjer so preskrbnine (denarne preskrbnine in vrednost izgube na žitu in drvah [po sedanjih preskrbninskih določilih pripoznane in jih je v zmislu predstojećih določil morebiti zvišati na najmanj 50 gl., oziroma $16\frac{2}{3}$ gl. in $8\frac{1}{3}$ gl. mora v bodoče preskrbninska blagajnica bratovske skladnice plačevati vse preskrbnine] denarna preskrbnina in vrednost izgube na žitu in drvah) do največ 100 gl., oziroma $33\frac{1}{3}$ gl. in $16\frac{2}{3}$ gl., kakor je določeno v §§ 4 in 5 zakona za bratovske skladnice vse zneske, za katere so državne preskrbnine, po dosedanjih preskrbninskih določilih pripoznane, večje nego v §§ 4 in 5 zakona za bratovske skladnice določene preskrbnine bratovskih skladnic (denarna preskrbnina in vrednost izgube na žitu in drvah) od 100 gl., oziroma $33\frac{1}{3}$ gl. in $16\frac{2}{3}$ gl., se mora prevzeti na občni preskrbninski zaklad, oziroma na račun istega izplačati.

Po starih preskrbninskih določilih za pravico do preskrbnine določeni službeni čas se v zmislu § 14, točka 2 zakona za bratovske skladnice, zniža za imenovane člane od 8 let na 3 leta. Imenovanim članom ali njih svojem se zgoraj določene preskrbnine tudi dovolijo, ako v teku 3 do 8 službenih let, katere se računijo, nastopi slučaj nepridobitnosti ali pa smrti tacega člana.

Ako je nepridobitnost ali smrt tacih članov nastala vsled obratne nezgode, izplačajo se v 1. odstavku tega § določene preskrbnine brez ozira na službeni čas 3 let.

Visokost mesečnih prispevkov v § 75, zadnji odstavek, imenovanih članov in rudniškega lastništva za preskrbninsko blagajnico.

§ 77. V zmislu določil § 39 zakona z dné 28. julija 1889. l. drž. zak. št. 127, oziroma članka I., § 40, zakona z dné 17. septembra 1892. l., drž. zak. št. 17, morajo v zmislu § 75, zadnji odstavek teh pravil, za preskrbnino zavarovani člani kot prispevek v preskrbninsko blagajnico v bodoče plačevati 3% od čistega skupnega zaslužka (to je zaslužek v denarjih in vrednost izgube na žitu in drvah), da morejo dobiti v § 76 teh pravil določene preskrbnine.

Lastništvo rudnika plačuje za preskrbninsko zavarovanje v § 75, zadnji odstavek, imenovanih delavnih članov,

njih soprog in otrok, kakor tudi zato, da se napravi zavarovalno-tehnično ravnotežje v preskrbninski blagajnici, v zmislu določil članka I. § 41a zakona z dné 17. septembra 1892. l., drž. zak. št. 178, prispevek v preskrbninsko blagajnico bratovske skladnice, kateri se do izračunanja prihodnje matematične bilance odmeri s 5·7% čistega skupnega zaslužka (to je zaslužek v denarjih in vrednost izgube na žitu in drvah) dotičnega člana.

Visokost deleža, kateri se pri rezervnemu zakladu preskrbninske blagajnice nakaže, oziroma vračunši za izstopivše oziroma take člane, ki so na odpustu in v § 75, zadnji odstavek, določeni.

§ 78. V zmislu določil §§ 7 do 9 zakona za bratovske skladnice in na podlagi v zmislu § 39 tega zakona in ukaza od poljedelskega ministerstva z dné 11. septembra 1889. l., drž. zak. št. 148 izračunjene matematične bilance, pri kateri se je pokazalo, da dné 30. junija 1893. l. izkazano premoženje preskrbninske blagajnice preseza glavnično vrednost v izplačilo dospelih preskrbnin, torej se nahajajo potrebne rezerve za delavne člane, kateri spadajo pod prehodna določila, se do izračunanja prihodnje matematične bilance (§ 42 teh pravil) rezervni deleži v § 75, zadnji odstavek, imenovanih članov za slučaj, ko so na odpustu, za nadaljevanje preskrbninskega zavarovanja ali pri izstopu iz bratovske skladnice od preskrbninske blagajnice odmerijo z 2·8% povprečno v zadnjih petih letih določenega letnega zaslužka (to je zaslužek v denarjih in vrednost izgube na žitu in drvah) in sicer za vsako služeno za preskrbninsko odmero po starih preskrbninskih določilih šteto celo službeno leto.

Ako znaša službeni čas manj od leta, se primerno vpošteva

Visokost preskrbnin o času potrjenja teh pravil preskrbnino dobivajočih preskrbovancev, vdov in sirot, potem visokost preskrbninske pravice prej omenjenih preskrbovancev za njih vdove in sirote.

§ 79. Preskrbovanci, vdove in sirote bratovske skladnice, kateri so preskrbnino že ob času potrjenja teh pravil dobivali ohranijo tudi zanaprej preskrbnino, katera se jim je pripoznala po starih preskrbninskih določilih.

Za vdove in sirote po tacih preje imenovanih preskrbovancih veljajo tudi zanaprej gledé preskrbninske odmere istih dotične določbe, katere so bile veljavne po obstoječih preskrbninskih določilih v času potrjenja teh pravil.

Vse ob času potrjenja novih pravil bratovske skladnice od erarja v izplačilo dospеле preskrbnine in v slučajih smrti dotičnega preskrbovanca, potem državne preskrbnine, katere morajo dobivati po zgoraj imenovanih preskrbninskih določilih njih vdove in sirote, se morajo prevzeti na splošni preskrbninski zaklad, oziroma na račun istega izplačati.

Gledé odpovedi, oziroma izgube preskrbnin, ravnati je primerno §§ 28 do 31 teh pravil

VIII. Konečna določila.

Oglasi bratovske skladnice.

§ 80. Vsi oglasi, kateri se tikajo bratovske skladnice, se morajo po vseh rudarskih shajalnicah in obratnih delarnah nabiti, ako naj o tem tudi preskrbovanci zvedó, se isto v občinah po krajevni navadi razglasi, ali tudi v deželnem uradnem listu.

Pristojnost razsodišč.

§ 81. Vsi prepiri, kateri nastanejo iz zavarovalnega razmerja med člani in preskrbovanci bratovske skladnice s svojo ali s ptujo bratovsko skladnico, kakor tudi vsi prepiri med to in drugo bratovsko skladnico so v zmislu §§ 19 in 20 zakona z dné 28. julija 1889. l., drž. zak. št. 127, oziroma I. članka § 19 zakona z dné 17. januarja 1890. l. drž. zak. št. 14 in I. članka § 20 zakona z dné 17. septembra 1892. l. drž. zak. št. 178 izključno pristojni za to postavljenemu razsodišču.

Pravni pripomočki in pritožbe proti razsodbi razsodišča se ne dopuščajo.

Pristojnost političnega oblastva.

§ 82. Prepiri, kateri nastanejo iz zavarovalnega razmerja med rudniškim erarjem z ene in bratovsko skladnico ali člani z druge strani, razsojuje c. kr. okrajno glavarstvo v Logatcu sporazumno s c. kr. okolišnim uradom v Ljubljani.

Prememba pravil.

§ 83. Za premembo teh pravil je potreben dotični sklep glavnega zbora (§ 73) in potrjenje rudniškega glavarstva.

Vsaka prememba v pravilih določene visokosti oprav in dajatev bratovske skladnice, kakor tudi za to določenih preskrbninskih prispevkov, se smatra za premembo pravil, torej potrebuje potrjenja od rudniškega oblastva.

Premembe pravil, vsled katerih se dajatve bratovske skladnice zvišujejo ali razširjujejo, oziroma zopet na najnižjo zakonito mero znižujejo, ne veljajo za take zavarovance, kateri so ob času rudniško-oblastvenega potrjenja prememb teh pravil imeli pravico do kake podpore vsled prej nastale bolezni, oziroma stalne nepridobitnosti ali smrti reditelja, za čas bolezni, oziroma nepridobitnosti ali prej omenjene smrti.

Razpuščenje bratovske skladnice.

§ 84. Bratovska skladnica se razpusti, ako se rudniki, za katere je bila ustanovljena, opustijo, oziroma iz rudniške knjige izbršejo.

V tem slučaju napravi načelništvo bratovske skladnice ugotovilo (likvidacijo).

Ugotovilo (likvidacija).

§ 85. Za slučaj prenehanja v § 1 natančneje imenovanega rudnika in kar pripada k istemu, se napravi ugotovilo (likvidacija) bolniške in preskrbninske blagajnice bratovske skladnice.

Premoženje bolniške blagajnice se porabi najpreje za dolgove iste, potem v pokritje pravic do bolniških podpor članov bolniške blagajnice, ki so nastale pred razpuščenjem bratovske skladnice.

Ostanek premoženja bolniške blagajnice pripade v zmislu § 37 zakona z dné 28. julija 1889. l., drž. zak. št. 127, ustanovljenemu srednjemu rezervnemu zakladu bratovskih skladnic.

Premoženje preskrbninske blagajnice razpuščene bratovske skladnice se porabi najpreje v izplačilo dospelih preskrbninskih obrokov, potem pa v pokritje glavnične vrednosti nakazanih preskrbnin (rent) preskrbovancev, vdov in sirot bratovske skladnice in v pokritje vrednosti preskrbninskih pravic preskrbovancev za njih vdove in sirote.

Tako izračunjene glavnične vrednosti se izplačajo oni v zmislu zakona z dné 28. julija 1889. l., drž. zak. št. 127, ustanovljeni rudarski bratovski skladnici, oziroma oni pod državnim nadzorstvom stoječi preskrbninski zavarovalnici, h kateri dotični preskrbovanci, vdove in sirote pristopijo, in katere se zavežejo, da bodo dotične preskrbnine (rente) izplačevale v visokosti, katere je dovolila bratovska skladnica (preskrbninska blagajnica).

Ako preskrbovanci, vdove in sirote h kaki preje imenovanej preskrbovalnici ne pristopijo, ali ako niti rudarska bratovska skladnica, niti preskrbninska zavarovalnica ne prevzame dolžnosti razpuščene preskrbninske blagajnice, se izplačajo določene premijske rezerve preskrbovancev, vdov in sirot bratovski skladnici proti pravoveljavni odpovedi na vse pravice do preskrbninske blagajnice.

Po pokritji glavnične vrednosti v izplačilo dospelih dolžnosti in preskrbninskih pravic preskrbovancev za njih vdove in sirote, potem po pokritji za obstoječa zavarovanja opešancev, vdov in sirot v zmislu §§ 44 in 45 izračunjenih in določenih premijskih rezerv od še pridobitnih polnopravnih članov, slučajno ostali znesek premoženja preskrbninske blagajnice pripade v zmislu § 37 zakona z dné 28. julija 1889. l., drž. zak. št. 127, ustanovljenemu osrednjemu rezervnemu zakladu bratovskih skladnic.

Med časom ugotovila (likvidacije) ravnati je primerno določilom o upravi bratovske skladnice (§§ 60 do 74).

Dolžnost naznanjati obratne nezgode in zahtevanje povrnitve stroškov od nesrečokrivih tretjih oseb.

§ 86. Vsaka obratna nezgoda, vsled katere je bil kak skladničar ranjen ali usmrten, mora vodstvo rudnika takoj načelništvu bratovske skladnice naznaniti.

Ako se je dokazalo, da se je obratna nezgoda zgodila vsled neodpustljive krivde ali zlobnega namena tujih oseb, stavi načelništvu bratovske skladnice pravne zahteve na iste pravnim potom.

Dajatve podpor, katere morajo v zmislu teh pravil dobiti vsled obratne nezgode ponesrečeni člani, oziroma njih svojeci, se pa vsled tega ne zavlačujejo.

Kadar se več kakor pet članov ponesreči, in je posledica tega smrt ali nepridobitnost, zahteva naj se prispevek od osrednjega rezervnega zaklada.

Državni nadzor.

§ 87. Državni nadzor nad bratovsko skladnico izvršuje rudniška oblast v zmislu določil občega rudarskega zakona z dné 23. maja 1854. l., drž. zak. št. 146, in zakona z dné 28. julija 1889. l., drž. zak. št. 127.

IDRIJA, dné 22. januarja 1898.

Namestnik rudniškega lastništva:

J. Čermák s. r.,

c. kr. rudniški nadsvětnik,
predstojnik c. kr. rudniškega ravnateljstva.

L. S.

Št. 1856 de 1898.

Predstoječi od c. kr. rudniškega ravnateljstva v nadomestvanju lastništva rudnika predloženi, toda od zastopa bratovske skladnice ne vsprejeti načrt pravil z razpredelnicami vred, se od c. kr. rudniškega glavarstva na podlagi člena I. § 41c zakona od 17. septembra 1892, drž. zak. št. 178, kot pravila bratovske skladnice za erarični rudnik v Idriji z veljavo od spodaj stoječega dneva s pravnoobvezno močjo postavlja.

C. kr. rudniško glavarstvo v Celovcu,

dné 9. julija 1898.

L. S.

C. kr. rudniški glavar:

Gleich s. r.

IX.

Dodatek.

Razpredelnica I., II., III., IV. in IV a.



Razpredelnica I.,

po kateri se določijo preskrbninska pravica vsakega člana v vsakem preskrbninskem razredu na podlagi normalne dneve člana, kadar se pomakne v višji razred.

| Pre-skrbninska pravica | manj kakor 50 kr. V.15kr. | 51 do 55 kr. | 56 do 60 kr. | 61 do 65 kr. | 66 do 70 kr. | 71 do 75 kr. | 76 do 80 kr. | 81 do 85 kr. | 86 do 90 kr. | 91 do 95 kr. | 96 do 100 kr. | 101 in čez 27 kr. | Pre-skrbninski razred |
|------------------------|------------------------------|--------------|--------------|--------------|--------------|--------------|--------------|--------------|--------------|--------------|---------------|-------------------|-----------------------|
| | | | | | | | | | | | | | |
| Gotovine | 68 | 54 | 48 | 44 | 44 | 44 | 44 | 44 | 44 | 44 | 44 | 44 | I |
| Vred. v nat. | 32 | 46 | 52 | 56 | 56 | 56 | 56 | 56 | 56 | 56 | 56 | 56 | I |
| Skupaj | 100 | 100 | 100 | 100 | 100 | 100 | 100 | 100 | 100 | 100 | 100 | 100 | I |
| Gotovine | 72 | 61 | 57 | 55 | 56 | 57 | 59 | 60 | 61 | 63 | 64 | 66 | II |
| Vred. v nat. | 32 | 46 | 52 | 56 | 56 | 56 | 56 | 56 | 56 | 56 | 56 | 56 | II |
| Skupaj | 104 | 107 | 109 | 111 | 112 | 113 | 115 | 116 | 117 | 119 | 120 | 122 | II |
| Gotovine | 76 | 68 | 66 | 66 | 68 | 70 | 74 | 76 | 78 | 82 | 84 | 88 | III |
| Vred. v nat. | 32 | 46 | 52 | 56 | 56 | 56 | 56 | 56 | 56 | 56 | 56 | 56 | III |
| Skupaj | 108 | 114 | 118 | 122 | 124 | 126 | 130 | 132 | 134 | 138 | 140 | 144 | III |

| | IV | | | | V | | | | VI | | | | VII | | | | VIII | | | | IX | | | | | | | |
|--------------|-----|-----|-----|-----|-----|-----|-----|-----|-----|-----|-----|-----|-----|--|--|--|------|--|--|--|----|--|--|--|--|--|--|--|
| Gotovine | 80 | 75 | 75 | 77 | 80 | 83 | 89 | 92 | 95 | 101 | 104 | 110 | | | | | | | | | | | | | | | | |
| Vred. v nat. | 32 | 46 | 52 | 56 | 56 | 56 | 56 | 56 | 56 | 56 | 56 | 56 | | | | | | | | | | | | | | | | |
| Skupaj | 112 | 121 | 127 | 133 | 136 | 139 | 145 | 148 | 151 | 157 | 160 | 166 | | | | | | | | | | | | | | | | |
| Gotovine | 84 | 82 | 84 | 88 | 92 | 96 | 104 | 108 | 112 | 120 | 124 | 132 | | | | | | | | | | | | | | | | |
| Vred. v nat. | 32 | 46 | 52 | 56 | 56 | 56 | 56 | 56 | 56 | 56 | 56 | 56 | | | | | | | | | | | | | | | | |
| Skupaj | 116 | 128 | 136 | 144 | 148 | 152 | 160 | 164 | 168 | 176 | 180 | 188 | | | | | | | | | | | | | | | | |
| Gotovine | 88 | 89 | 93 | 99 | 104 | 109 | 119 | 124 | 129 | 139 | 144 | 154 | | | | | | | | | | | | | | | | |
| Vred. v nat. | 32 | 46 | 52 | 56 | 56 | 56 | 56 | 56 | 56 | 56 | 56 | 56 | | | | | | | | | | | | | | | | |
| Skupaj | 120 | 135 | 145 | 155 | 160 | 165 | 175 | 180 | 185 | 195 | 200 | 210 | | | | | | | | | | | | | | | | |
| Gotovine | 92 | 96 | 102 | 110 | 116 | 122 | 134 | 140 | 146 | 158 | 164 | 176 | | | | | | | | | | | | | | | | |
| Vred. v nat. | 32 | 46 | 52 | 56 | 56 | 56 | 56 | 56 | 56 | 56 | 56 | 56 | | | | | | | | | | | | | | | | |
| Skupaj | 124 | 142 | 154 | 166 | 172 | 178 | 190 | 196 | 202 | 214 | 220 | 232 | | | | | | | | | | | | | | | | |
| Gotovine | 96 | 103 | 111 | 121 | 128 | 135 | 149 | 156 | 163 | 177 | 184 | 198 | | | | | | | | | | | | | | | | |
| Vred. v nat. | 32 | 46 | 52 | 56 | 56 | 56 | 56 | 56 | 56 | 56 | 56 | 56 | | | | | | | | | | | | | | | | |
| Skupaj | 128 | 149 | 163 | 177 | 184 | 191 | 205 | 212 | 219 | 233 | 240 | 254 | | | | | | | | | | | | | | | | |
| Gotovine | 100 | 110 | 120 | 132 | 140 | 148 | 164 | 172 | 180 | 196 | 204 | 220 | | | | | | | | | | | | | | | | |
| Vred. v nat. | 32 | 46 | 52 | 56 | 56 | 56 | 56 | 56 | 56 | 56 | 56 | 56 | | | | | | | | | | | | | | | | |
| Skupaj | 132 | 156 | 172 | 188 | 196 | 204 | 220 | 228 | 236 | 252 | 260 | 276 | | | | | | | | | | | | | | | | |

Opazka k razpredelnici I.

Preskrbninska pravica je v vsakem posameznem razredu tako določena, da dobi član po 40letni službeni dōbi približno 0·7 svoje zadnje normalne dnine, obstoječe iz zaslužka v gotovini plus vrednosti v naturalijah kot preskrbnino po obrazcu $P = 100 + \frac{(n-1)}{8} (A = 100)$, v katerem znači P = preskrbninsko pravico, n = preskrbninski razred in A = 0·7 zadnje normalne letne dnine (gotovina + vrednost plače v naturalijah).

Pri določitvi normalne letne plače se je računila na 5 kr. zaokrožena normalna plača za 12urno dnino z 10urnim delom in 300 delavskimi dnevi.

Določitvi povprečne vrednosti plače v naturalijah je bila podlaga kupna cena naturalij v letih 1895 in 1896 in sicer za pšenico, oziroma rž ali turšico, cena 6 gold. 15 kr., oziroma 5 gold. 17 kr. za 1 hl, in za drva cena 2 gold. 50 kr. za 1rm^3 in po teh letih se je določila vrednost brezplačnega prejemanja naturalij (plače v naturalijah = V. n.) za vrste delavcev s plačo v gotovini

| | | | | | | |
|-------------|------------|----------|----------|---|---|---|
| | pod 50 kr. | s 15 kr. | za dnino | | | |
| od 51 do 55 | " | z 22 | " | " | " | " |
| " 56 " 60 | " | " 25 | " | " | " | " |
| in nad 60 | " | " 27 | " | " | " | " |

Preskrbovani polnopravni člani (§ 5, odst. 1), njih vdove in sirote morejo dobiti določeno množino žita in drv od rudnika za ceno, kolikor njega stane.



Razpredelnica II.

Mesečne premije polnopravnih članov, da zadobijo pravico do
preskrbnine 100 gld. a. v. na leto.

| Vstopna starost | Za rudarje | Za žgalni- čarje (tvor- ničarje in šumarje | Vstopna starost | Za rudarje | Za žgalni- čarje (tvor- ničarje) in šumarje |
|--------------------|------------------|---|--------------------|------------------|--|
| leta | krajcarjev a. v. | | leta | krajcarjev a. v. | |
| 15 | 25 | 26 | 48 | 214 | 204 |
| 16 | 26 | 28 | 49 | 231 | 220 |
| 17 | 28 | 29 | 50 | 250 | 236 |
| 18 | 29 | 31 | 51 | 269 | 254 |
| 19 | 31 | 33 | 52 | 290 | 273 |
| 20 | 33 | 35 | 53 | 312 | 293 |
| 21 | 35 | 37 | 54 | 336 | 314 |
| 22 | 37 | 39 | 55 | 360 | 336 |
| 23 | 39 | 41 | 56 | 384 | 358 |
| 24 | 42 | 43 | 57 | 406 | 377 |
| 25 | 44 | 46 | 58 | 425 | 394 |
| 26 | 47 | 48 | 59 | 441 | 409 |
| 27 | 50 | 51 | 60 | 454 | 421 |
| 28 | 53 | 54 | 61 | 465 | 431 |
| 29 | 56 | 57 | 62 | 474 | 440 |
| 30 | 60 | 61 | 63 | 481 | 447 |
| 31 | 64 | 64 | 64 | 486 | 453 |
| 32 | 68 | 68 | 65 | 491 | 458 |
| 33 | 72 | 72 | 66 | 495 | 463 |
| 34 | 77 | 77 | 67 | 499 | 468 |
| 35 | 82 | 82 | 68 | 503 | 473 |
| 36 | 88 | 88 | 69 | 506 | 479 |
| 37 | 94 | 93 | 70 | 509 | 484 |
| 38 | 101 | 100 | 71 | 513 | 491 |
| 39 | 108 | 107 | 72 | 519 | 499 |
| 40 | 116 | 114 | 73 | 525 | 507 |
| 41 | 125 | 122 | 74 | 536 | 517 |
| 42 | 135 | 131 | 75 | 552 | 528 |
| 43 | 145 | 141 | 76 | 572 | 544 |
| 44 | 157 | 152 | 77 | 597 | 563 |
| 45 | 170 | 164 | 78 | 626 | 585 |
| 46 | 183 | 176 | 79 | 653 | 611 |
| 47 | 198 | 190 | 80 | 711 | 641 |

Razpredelnica III. — A. Rudarji.

Mesečna premija polnopravnega člana (glej § 35 pravil), ki se plačuje dokler soprog dela in dokler soproga med tem časom živi, da dobi vdova pravico do preskrbnine 10 gold. na leto in dotične preskrbnine za sirote.

| Starost soproga | STAROST SOPROGE | | | | | | | | | | | | | | | | | Starost soproga | | | |
|-----------------|-----------------|----|----|----|----|----|----|----|----|----|----|----|----|----|----|----|----|-----------------|----|----|----|
| | 15 | 16 | 17 | 18 | 19 | 20 | 21 | 22 | 23 | 24 | 25 | 26 | 27 | 28 | 29 | 30 | 31 | | 32 | 33 | 34 |
| 20 | 11 | 11 | 11 | 11 | 11 | 11 | 10 | 10 | 10 | 10 | 10 | 9 | 9 | 9 | 9 | 9 | 8 | 8 | 8 | 8 | 20 |
| 21 | 12 | 12 | 11 | 11 | 11 | 11 | 11 | 10 | 10 | 10 | 10 | 10 | 10 | 9 | 9 | 9 | 9 | 8 | 8 | 8 | 21 |
| 22 | 12 | 12 | 12 | 12 | 11 | 11 | 11 | 11 | 10 | 10 | 10 | 10 | 10 | 10 | 9 | 9 | 9 | 9 | 9 | 8 | 22 |
| 23 | 13 | 13 | 12 | 12 | 12 | 12 | 11 | 11 | 11 | 11 | 11 | 10 | 10 | 10 | 10 | 9 | 9 | 9 | 9 | 9 | 23 |
| 24 | 13 | 13 | 13 | 12 | 12 | 12 | 12 | 11 | 11 | 11 | 11 | 11 | 10 | 10 | 10 | 10 | 10 | 10 | 9 | 9 | 24 |
| 25 | 14 | 13 | 13 | 13 | 13 | 12 | 12 | 12 | 12 | 11 | 11 | 11 | 11 | 11 | 11 | 10 | 10 | 10 | 10 | 9 | 25 |
| 26 | 14 | 14 | 14 | 14 | 13 | 13 | 13 | 12 | 12 | 12 | 12 | 12 | 11 | 11 | 11 | 11 | 10 | 10 | 10 | 10 | 26 |
| 27 | 15 | 15 | 15 | 14 | 14 | 14 | 13 | 13 | 13 | 13 | 13 | 12 | 12 | 12 | 11 | 11 | 11 | 11 | 11 | 11 | 27 |
| 28 | 16 | 15 | 15 | 15 | 14 | 14 | 14 | 14 | 13 | 13 | 13 | 13 | 12 | 12 | 12 | 12 | 12 | 11 | 11 | 11 | 28 |
| 29 | 16 | 16 | 16 | 16 | 15 | 15 | 15 | 14 | 14 | 14 | 14 | 14 | 13 | 13 | 13 | 12 | 12 | 12 | 12 | 11 | 29 |
| 30 | 17 | 17 | 17 | 16 | 16 | 16 | 16 | 15 | 15 | 15 | 15 | 14 | 14 | 14 | 13 | 13 | 13 | 12 | 12 | 12 | 30 |
| 31 | 18 | 18 | 18 | 17 | 17 | 17 | 16 | 16 | 16 | 16 | 15 | 15 | 15 | 14 | 14 | 14 | 14 | 13 | 13 | 12 | 31 |
| 32 | 19 | 19 | 18 | 18 | 18 | 17 | 17 | 17 | 16 | 16 | 16 | 16 | 16 | 15 | 15 | 14 | 14 | 14 | 14 | 13 | 32 |
| 33 | 20 | 20 | 19 | 19 | 19 | 18 | 18 | 17 | 17 | 17 | 17 | 17 | 16 | 16 | 16 | 15 | 15 | 15 | 14 | 14 | 33 |
| 34 | 21 | 21 | 20 | 20 | 20 | 19 | 19 | 18 | 18 | 18 | 18 | 18 | 17 | 17 | 17 | 16 | 16 | 16 | 16 | 15 | 34 |
| 35 | 22 | 22 | 22 | 21 | 21 | 20 | 20 | 20 | 19 | 19 | 19 | 19 | 18 | 18 | 18 | 17 | 17 | 17 | 17 | 16 | 35 |
| 36 | 24 | 23 | 23 | 22 | 22 | 22 | 21 | 21 | 21 | 21 | 20 | 20 | 20 | 19 | 19 | 18 | 18 | 18 | 17 | 17 | 36 |
| 37 | 25 | 25 | 24 | 24 | 23 | 23 | 23 | 22 | 22 | 22 | 22 | 21 | 21 | 20 | 20 | 19 | 19 | 19 | 18 | 18 | 37 |
| 38 | 26 | 26 | 25 | 25 | 25 | 24 | 24 | 24 | 23 | 23 | 23 | 22 | 22 | 22 | 21 | 21 | 20 | 20 | 19 | 19 | 38 |
| 39 | 28 | 27 | 27 | 26 | 26 | 26 | 26 | 25 | 25 | 24 | 24 | 24 | 24 | 23 | 23 | 22 | 21 | 21 | 21 | 20 | 39 |
| 40 | 29 | 29 | 29 | 28 | 28 | 28 | 27 | 27 | 27 | 26 | 26 | 25 | 25 | 24 | 24 | 24 | 23 | 23 | 22 | 22 | 40 |
| 41 | 31 | 31 | 30 | 30 | 30 | 29 | 29 | 29 | 28 | 28 | 27 | 27 | 27 | 26 | 26 | 25 | 25 | 24 | 24 | 23 | 41 |

krajcarjev avstrijske veljave

| | | | | | | | | | | | | | | | | | | |
|----|-----|-----|-----|-----|-----|-----|-----|-----|-----|-----|-----|-----|-----|-----|-----|-----|-----|----|
| 42 | 33 | 32 | 32 | 32 | 31 | 31 | 30 | 30 | 29 | 29 | 28 | 28 | 27 | 26 | 26 | 25 | 24 | 42 |
| 43 | 35 | 35 | 34 | 34 | 33 | 33 | 32 | 32 | 31 | 31 | 30 | 30 | 28 | 28 | 27 | 27 | 26 | 43 |
| 44 | 38 | 37 | 36 | 36 | 36 | 35 | 34 | 34 | 33 | 33 | 32 | 32 | 31 | 30 | 30 | 29 | 28 | 44 |
| 45 | 40 | 40 | 39 | 39 | 38 | 38 | 37 | 36 | 36 | 35 | 35 | 34 | 33 | 32 | 32 | 31 | 30 | 45 |
| 46 | 43 | 43 | 42 | 41 | 41 | 41 | 40 | 39 | 39 | 38 | 37 | 37 | 36 | 35 | 34 | 33 | 33 | 46 |
| 47 | 47 | 46 | 45 | 44 | 44 | 43 | 43 | 42 | 41 | 41 | 40 | 39 | 38 | 37 | 37 | 36 | 35 | 47 |
| 48 | 51 | 50 | 49 | 48 | 47 | 47 | 46 | 45 | 45 | 44 | 43 | 43 | 42 | 41 | 40 | 39 | 38 | 48 |
| 49 | 55 | 54 | 53 | 52 | 51 | 50 | 49 | 49 | 48 | 48 | 47 | 46 | 45 | 44 | 44 | 43 | 42 | 49 |
| 50 | 59 | 58 | 57 | 56 | 56 | 55 | 54 | 53 | 52 | 52 | 51 | 50 | 49 | 48 | 47 | 46 | 45 | 50 |
| 51 | 64 | 63 | 62 | 61 | 60 | 60 | 59 | 58 | 57 | 57 | 56 | 55 | 54 | 53 | 52 | 51 | 50 | 51 |
| 52 | 69 | 68 | 67 | 66 | 65 | 64 | 64 | 63 | 62 | 61 | 60 | 59 | 58 | 57 | 56 | 55 | 54 | 52 |
| 53 | 75 | 74 | 73 | 72 | 71 | 70 | 70 | 69 | 68 | 67 | 66 | 65 | 64 | 63 | 62 | 61 | 60 | 53 |
| 54 | 81 | 80 | 80 | 79 | 78 | 77 | 76 | 75 | 74 | 73 | 72 | 71 | 70 | 69 | 68 | 67 | 66 | 54 |
| 55 | 88 | 87 | 86 | 85 | 84 | 84 | 83 | 82 | 81 | 80 | 79 | 78 | 77 | 76 | 75 | 74 | 73 | 55 |
| 56 | 96 | 95 | 94 | 93 | 92 | 91 | 90 | 89 | 88 | 87 | 86 | 85 | 83 | 82 | 81 | 80 | 79 | 56 |
| 57 | 105 | 104 | 103 | 101 | 100 | 99 | 98 | 97 | 95 | 94 | 93 | 92 | 90 | 88 | 87 | 85 | 84 | 57 |
| 58 | 115 | 114 | 112 | 111 | 109 | 108 | 107 | 105 | 104 | 102 | 101 | 99 | 97 | 95 | 93 | 91 | 90 | 58 |
| 59 | 123 | 121 | 120 | 118 | 116 | 115 | 113 | 112 | 110 | 108 | 107 | 105 | 103 | 101 | 99 | 97 | 95 | 59 |
| 60 | 131 | 129 | 127 | 126 | 124 | 122 | 120 | 118 | 117 | 115 | 113 | 111 | 109 | 108 | 106 | 104 | 102 | 60 |
| 61 | 140 | 138 | 136 | 134 | 132 | 130 | 128 | 126 | 124 | 122 | 120 | 118 | 116 | 114 | 112 | 110 | 108 | 61 |
| 62 | 149 | 147 | 145 | 143 | 141 | 138 | 136 | 134 | 132 | 130 | 127 | 125 | 123 | 121 | 119 | 116 | 114 | 62 |
| 63 | 160 | 158 | 156 | 153 | 151 | 148 | 146 | 144 | 141 | 139 | 136 | 134 | 132 | 129 | 127 | 124 | 122 | 63 |
| 64 | 173 | 170 | 167 | 165 | 162 | 160 | 157 | 154 | 152 | 149 | 147 | 144 | 141 | 139 | 136 | 134 | 131 | 64 |
| 65 | 186 | 183 | 180 | 177 | 175 | 172 | 169 | 166 | 163 | 161 | 158 | 155 | 152 | 149 | 147 | 144 | 141 | 65 |
| 66 | 200 | 197 | 194 | 191 | 188 | 185 | 182 | 179 | 176 | 173 | 170 | 167 | 164 | 161 | 158 | 155 | 152 | 66 |
| 67 | 213 | 210 | 207 | 204 | 201 | 197 | 194 | 191 | 188 | 185 | 181 | 178 | 175 | 172 | 169 | 165 | 162 | 67 |
| 68 | 227 | 224 | 220 | 217 | 213 | 210 | 207 | 203 | 200 | 196 | 193 | 190 | 186 | 183 | 179 | 176 | 173 | 68 |
| 69 | 241 | 237 | 234 | 230 | 226 | 223 | 219 | 216 | 212 | 208 | 205 | 201 | 198 | 194 | 190 | 187 | 183 | 69 |
| 70 | 255 | 251 | 247 | 243 | 239 | 236 | 232 | 228 | 224 | 220 | 217 | 213 | 209 | 205 | 201 | 198 | 194 | 70 |

Razpredelnica III. — A. Rudarji. (Nadaljevanje).

| Starost soproga | STAROST SOPROGE | | | | | | | | | | | | | | | | | Starost soproga |
|--------------------|-----------------|----|----|----|----|----|----|----|----|----|----|----|----|----|----|----|----|--------------------|
| | 35 | 36 | 37 | 38 | 39 | 40 | 41 | 42 | 43 | 44 | 45 | 46 | 47 | 48 | 49 | 50 | 51 | |
| 20 | 8 | 7 | 7 | 7 | 7 | 7 | 6 | 6 | 6 | 6 | 6 | 5 | 5 | 5 | 5 | 4 | 4 | 20 |
| 21 | 8 | 8 | 7 | 7 | 7 | 7 | 7 | 6 | 6 | 6 | 6 | 6 | 5 | 5 | 5 | 5 | 4 | 21 |
| 22 | 8 | 8 | 8 | 8 | 7 | 7 | 7 | 7 | 6 | 6 | 6 | 6 | 6 | 5 | 5 | 5 | 5 | 22 |
| 23 | 9 | 8 | 8 | 8 | 8 | 7 | 7 | 7 | 7 | 6 | 6 | 6 | 6 | 6 | 5 | 5 | 5 | 23 |
| 24 | 9 | 9 | 8 | 8 | 8 | 8 | 7 | 7 | 7 | 6 | 6 | 6 | 6 | 6 | 5 | 5 | 5 | 24 |
| 25 | 9 | 9 | 9 | 8 | 8 | 8 | 8 | 7 | 7 | 7 | 7 | 6 | 6 | 6 | 6 | 5 | 5 | 25 |
| 26 | 10 | 9 | 9 | 9 | 8 | 8 | 8 | 8 | 8 | 7 | 7 | 7 | 6 | 6 | 6 | 6 | 5 | 26 |
| 27 | 10 | 10 | 9 | 9 | 9 | 9 | 8 | 8 | 8 | 8 | 7 | 7 | 7 | 6 | 6 | 6 | 6 | 27 |
| 28 | 10 | 10 | 10 | 10 | 9 | 9 | 9 | 8 | 8 | 8 | 8 | 7 | 7 | 7 | 6 | 6 | 6 | 28 |
| 29 | 11 | 11 | 10 | 10 | 10 | 10 | 9 | 9 | 9 | 8 | 8 | 8 | 7 | 7 | 7 | 6 | 6 | 29 |
| 30 | 12 | 11 | 11 | 10 | 10 | 10 | 10 | 9 | 9 | 9 | 8 | 8 | 8 | 7 | 7 | 7 | 6 | 30 |
| 31 | 12 | 12 | 11 | 11 | 11 | 10 | 10 | 10 | 9 | 9 | 9 | 9 | 8 | 8 | 8 | 7 | 7 | 31 |
| 32 | 13 | 12 | 12 | 12 | 11 | 11 | 11 | 10 | 10 | 10 | 9 | 9 | 9 | 8 | 8 | 8 | 7 | 32 |
| 33 | 14 | 13 | 13 | 12 | 12 | 12 | 11 | 11 | 11 | 10 | 10 | 10 | 9 | 9 | 9 | 8 | 8 | 33 |
| 34 | 14 | 14 | 14 | 13 | 13 | 12 | 12 | 12 | 11 | 11 | 11 | 10 | 10 | 9 | 9 | 9 | 8 | 34 |
| 35 | 15 | 15 | 14 | 14 | 14 | 13 | 13 | 12 | 12 | 12 | 11 | 11 | 10 | 10 | 9 | 9 | 8 | 35 |
| 36 | 16 | 16 | 15 | 15 | 14 | 14 | 14 | 13 | 13 | 12 | 12 | 11 | 11 | 10 | 10 | 9 | 9 | 36 |
| 37 | 17 | 17 | 16 | 16 | 15 | 15 | 14 | 14 | 14 | 13 | 13 | 12 | 12 | 11 | 11 | 10 | 10 | 37 |
| 38 | 18 | 18 | 17 | 17 | 16 | 16 | 15 | 15 | 14 | 14 | 13 | 13 | 12 | 12 | 11 | 11 | 10 | 38 |
| 39 | 20 | 19 | 19 | 18 | 18 | 17 | 16 | 16 | 15 | 14 | 14 | 13 | 13 | 12 | 12 | 11 | 11 | 39 |
| 40 | 21 | 21 | 20 | 19 | 19 | 18 | 18 | 17 | 16 | 16 | 15 | 14 | 14 | 13 | 13 | 12 | 12 | 40 |
| 41 | 22 | 22 | 21 | 21 | 20 | 19 | 19 | 18 | 18 | 17 | 16 | 16 | 15 | 14 | 14 | 13 | 13 | 41 |

krajcarjev avstrijske veljave

| | | | | | | | | | | | | | | | | | | | |
|----|-----|-----|-----|-----|-----|-----|-----|-----|-----|-----|-----|-----|-----|-----|-----|-----|-----|-----|----|
| 42 | 24 | 23 | 23 | 22 | 21 | 21 | 20 | 19 | 19 | 18 | 17 | 17 | 16 | 15 | 15 | 14 | 14 | 13 | 42 |
| 43 | 26 | 25 | 24 | 24 | 23 | 22 | 21 | 20 | 19 | 19 | 19 | 18 | 17 | 17 | 16 | 15 | 14 | 14 | 43 |
| 44 | 27 | 27 | 26 | 25 | 24 | 22 | 22 | 22 | 21 | 21 | 20 | 19 | 19 | 18 | 17 | 16 | 15 | 14 | 44 |
| 45 | 29 | 29 | 28 | 27 | 26 | 24 | 24 | 24 | 23 | 23 | 22 | 21 | 20 | 19 | 18 | 17 | 16 | 15 | 45 |
| 46 | 32 | 31 | 30 | 29 | 28 | 26 | 26 | 25 | 24 | 24 | 23 | 22 | 21 | 20 | 19 | 18 | 18 | 18 | 46 |
| 47 | 34 | 33 | 33 | 32 | 31 | 30 | 29 | 28 | 27 | 26 | 26 | 25 | 24 | 23 | 22 | 21 | 20 | 19 | 47 |
| 48 | 37 | 36 | 36 | 35 | 34 | 33 | 32 | 31 | 30 | 29 | 28 | 27 | 26 | 25 | 24 | 23 | 22 | 21 | 48 |
| 49 | 40 | 40 | 39 | 38 | 37 | 36 | 35 | 34 | 33 | 31 | 30 | 29 | 28 | 27 | 26 | 25 | 24 | 23 | 49 |
| 50 | 44 | 43 | 42 | 41 | 40 | 39 | 38 | 37 | 36 | 34 | 33 | 32 | 31 | 30 | 28 | 27 | 26 | 25 | 50 |
| 51 | 48 | 47 | 46 | 45 | 44 | 42 | 41 | 40 | 39 | 38 | 36 | 35 | 34 | 32 | 31 | 30 | 29 | 27 | 51 |
| 52 | 52 | 51 | 50 | 49 | 47 | 46 | 45 | 44 | 42 | 41 | 40 | 38 | 37 | 35 | 34 | 33 | 31 | 30 | 52 |
| 53 | 57 | 56 | 55 | 53 | 52 | 51 | 49 | 48 | 46 | 45 | 43 | 42 | 40 | 39 | 37 | 36 | 34 | 33 | 53 |
| 54 | 62 | 61 | 60 | 58 | 57 | 55 | 54 | 52 | 51 | 49 | 48 | 46 | 44 | 43 | 41 | 39 | 38 | 36 | 54 |
| 55 | 68 | 66 | 65 | 63 | 62 | 60 | 59 | 57 | 55 | 53 | 52 | 50 | 49 | 47 | 45 | 43 | 41 | 40 | 55 |
| 56 | 73 | 72 | 70 | 69 | 67 | 65 | 64 | 62 | 60 | 58 | 57 | 55 | 53 | 51 | 49 | 47 | 45 | 43 | 56 |
| 57 | 79 | 78 | 76 | 74 | 73 | 71 | 69 | 67 | 65 | 63 | 61 | 59 | 57 | 55 | 53 | 51 | 49 | 47 | 57 |
| 58 | 86 | 84 | 82 | 80 | 78 | 76 | 74 | 72 | 70 | 68 | 66 | 64 | 62 | 60 | 57 | 55 | 53 | 51 | 58 |
| 59 | 91 | 89 | 87 | 85 | 83 | 81 | 79 | 77 | 75 | 73 | 70 | 68 | 66 | 64 | 61 | 59 | 56 | 54 | 59 |
| 60 | 96 | 94 | 92 | 90 | 88 | 86 | 84 | 82 | 80 | 77 | 75 | 72 | 70 | 68 | 65 | 63 | 60 | 58 | 60 |
| 61 | 101 | 99 | 97 | 95 | 93 | 91 | 89 | 87 | 85 | 82 | 80 | 77 | 74 | 72 | 69 | 67 | 64 | 61 | 61 |
| 62 | 106 | 105 | 103 | 101 | 99 | 97 | 94 | 92 | 89 | 87 | 84 | 81 | 79 | 76 | 73 | 71 | 68 | 65 | 62 |
| 63 | 113 | 111 | 109 | 107 | 105 | 103 | 101 | 98 | 95 | 92 | 90 | 87 | 84 | 81 | 78 | 76 | 73 | 70 | 63 |
| 64 | 121 | 118 | 116 | 114 | 112 | 110 | 108 | 105 | 102 | 99 | 96 | 93 | 90 | 87 | 84 | 82 | 78 | 75 | 64 |
| 65 | 130 | 127 | 124 | 122 | 120 | 118 | 115 | 113 | 110 | 107 | 104 | 100 | 97 | 94 | 91 | 88 | 84 | 81 | 65 |
| 66 | 140 | 137 | 133 | 130 | 128 | 126 | 124 | 122 | 119 | 116 | 112 | 108 | 105 | 101 | 98 | 95 | 91 | 88 | 66 |
| 67 | 149 | 146 | 143 | 140 | 136 | 134 | 131 | 129 | 126 | 123 | 120 | 116 | 113 | 109 | 105 | 102 | 98 | 94 | 67 |
| 68 | 159 | 156 | 152 | 149 | 145 | 142 | 139 | 136 | 134 | 131 | 128 | 124 | 120 | 116 | 112 | 109 | 105 | 101 | 68 |
| 69 | 169 | 165 | 162 | 158 | 154 | 151 | 147 | 144 | 141 | 138 | 135 | 131 | 127 | 123 | 119 | 115 | 111 | 107 | 69 |
| 70 | 179 | 175 | 171 | 167 | 163 | 160 | 156 | 152 | 148 | 145 | 142 | 139 | 135 | 131 | 126 | 122 | 117 | 113 | 70 |

Razpredelnica III. — A. Rudarji. (Nadaljevanje).

| Starost soproga | STAROST SOPROGE | | | | | | | | | | | | | | | | | Starost soproga | |
|--------------------|-----------------|----|----|----|----|----|----|----|----|----|----|----|----|----|----|----|----|--------------------|----|
| | 53 | 54 | 55 | 56 | 57 | 58 | 59 | 60 | 61 | 62 | 63 | 64 | 65 | 66 | 67 | 68 | 69 | | 70 |
| 20 | 4 | 4 | 4 | 3 | 3 | 3 | 3 | 3 | 2 | 2 | 2 | 2 | 2 | 1 | 1 | 1 | 1 | 1 | 20 |
| 21 | 4 | 4 | 4 | 4 | 3 | 3 | 3 | 3 | 3 | 2 | 2 | 2 | 2 | 2 | 1 | 1 | 1 | 1 | 21 |
| 22 | 4 | 4 | 4 | 4 | 4 | 3 | 3 | 3 | 3 | 3 | 2 | 2 | 2 | 2 | 1 | 1 | 1 | 1 | 22 |
| 23 | 5 | 4 | 4 | 4 | 4 | 4 | 3 | 3 | 3 | 3 | 3 | 2 | 2 | 2 | 1 | 1 | 1 | 1 | 23 |
| 24 | 5 | 4 | 4 | 4 | 4 | 4 | 4 | 3 | 3 | 3 | 3 | 2 | 2 | 2 | 2 | 1 | 1 | 1 | 24 |
| 25 | 5 | 5 | 5 | 4 | 4 | 4 | 4 | 4 | 3 | 3 | 3 | 3 | 2 | 2 | 2 | 2 | 2 | 2 | 25 |
| 26 | 5 | 5 | 5 | 5 | 4 | 4 | 4 | 4 | 3 | 3 | 3 | 3 | 3 | 2 | 2 | 2 | 2 | 2 | 26 |
| 27 | 5 | 5 | 5 | 5 | 5 | 4 | 4 | 4 | 4 | 3 | 3 | 3 | 3 | 3 | 2 | 2 | 2 | 2 | 27 |
| 28 | 6 | 5 | 5 | 5 | 5 | 5 | 4 | 4 | 4 | 4 | 3 | 3 | 3 | 3 | 2 | 2 | 2 | 2 | 28 |
| 29 | 6 | 6 | 6 | 5 | 5 | 5 | 4 | 4 | 4 | 4 | 3 | 3 | 3 | 3 | 3 | 2 | 2 | 2 | 29 |
| 30 | 6 | 6 | 6 | 6 | 5 | 5 | 5 | 4 | 4 | 4 | 4 | 3 | 3 | 3 | 3 | 3 | 3 | 3 | 30 |
| 31 | 6 | 6 | 6 | 6 | 6 | 5 | 5 | 5 | 4 | 4 | 4 | 4 | 3 | 3 | 3 | 3 | 3 | 3 | 31 |
| 32 | 7 | 6 | 6 | 6 | 6 | 6 | 5 | 5 | 4 | 4 | 4 | 4 | 3 | 3 | 3 | 3 | 3 | 3 | 32 |
| 33 | 7 | 7 | 7 | 6 | 6 | 6 | 5 | 5 | 4 | 4 | 4 | 4 | 3 | 3 | 3 | 3 | 3 | 3 | 33 |
| 34 | 8 | 7 | 7 | 7 | 6 | 6 | 6 | 5 | 4 | 4 | 4 | 4 | 3 | 3 | 3 | 3 | 3 | 3 | 34 |
| 35 | 8 | 8 | 7 | 7 | 6 | 6 | 6 | 5 | 5 | 4 | 4 | 4 | 3 | 3 | 3 | 3 | 3 | 3 | 35 |
| 36 | 8 | 8 | 8 | 8 | 7 | 6 | 6 | 6 | 5 | 4 | 4 | 4 | 3 | 3 | 3 | 3 | 3 | 3 | 36 |
| 37 | 9 | 9 | 8 | 8 | 7 | 7 | 6 | 6 | 6 | 5 | 4 | 4 | 3 | 3 | 3 | 3 | 3 | 3 | 37 |
| 38 | 10 | 9 | 9 | 8 | 8 | 7 | 7 | 6 | 6 | 6 | 5 | 4 | 3 | 3 | 3 | 3 | 3 | 3 | 38 |
| 39 | 10 | 10 | 9 | 9 | 8 | 8 | 7 | 7 | 6 | 6 | 6 | 5 | 4 | 3 | 3 | 3 | 3 | 3 | 39 |
| 40 | 11 | 10 | 10 | 9 | 9 | 8 | 7 | 7 | 6 | 6 | 6 | 5 | 4 | 3 | 3 | 3 | 3 | 3 | 40 |
| 41 | 12 | 11 | 11 | 10 | 10 | 9 | 8 | 8 | 7 | 7 | 6 | 6 | 5 | 4 | 3 | 3 | 3 | 3 | 41 |

krajcarjev avstrijske veljave

| | | | | | | | |
|----|-----|-----|-----|-----|-----|-----|-----|
| 42 | 10 | 9 | 8 | 7 | 6 | 5 | 4 |
| 43 | 10 | 9 | 8 | 7 | 6 | 5 | 4 |
| 44 | 11 | 10 | 9 | 8 | 7 | 6 | 5 |
| 45 | 12 | 11 | 10 | 9 | 8 | 7 | 6 |
| 46 | 13 | 12 | 11 | 10 | 9 | 8 | 7 |
| 47 | 14 | 13 | 12 | 11 | 10 | 9 | 8 |
| 48 | 15 | 14 | 13 | 12 | 11 | 10 | 9 |
| 49 | 16 | 15 | 14 | 13 | 12 | 11 | 10 |
| 50 | 17 | 16 | 15 | 14 | 13 | 12 | 11 |
| 51 | 18 | 17 | 16 | 15 | 14 | 13 | 12 |
| 52 | 19 | 18 | 17 | 16 | 15 | 14 | 13 |
| 53 | 20 | 19 | 18 | 17 | 16 | 15 | 14 |
| 54 | 21 | 20 | 19 | 18 | 17 | 16 | 15 |
| 55 | 22 | 21 | 20 | 19 | 18 | 17 | 16 |
| 56 | 23 | 22 | 21 | 20 | 19 | 18 | 17 |
| 57 | 24 | 23 | 22 | 21 | 20 | 19 | 18 |
| 58 | 25 | 24 | 23 | 22 | 21 | 20 | 19 |
| 59 | 26 | 25 | 24 | 23 | 22 | 21 | 20 |
| 60 | 27 | 26 | 25 | 24 | 23 | 22 | 21 |
| 61 | 28 | 27 | 26 | 25 | 24 | 23 | 22 |
| 62 | 29 | 28 | 27 | 26 | 25 | 24 | 23 |
| 63 | 30 | 29 | 28 | 27 | 26 | 25 | 24 |
| 64 | 31 | 30 | 29 | 28 | 27 | 26 | 25 |
| 65 | 32 | 31 | 30 | 29 | 28 | 27 | 26 |
| 66 | 33 | 32 | 31 | 30 | 29 | 28 | 27 |
| 67 | 34 | 33 | 32 | 31 | 30 | 29 | 28 |
| 68 | 35 | 34 | 33 | 32 | 31 | 30 | 29 |
| 69 | 36 | 35 | 34 | 33 | 32 | 31 | 30 |
| 70 | 37 | 36 | 35 | 34 | 33 | 32 | 31 |
| 42 | 38 | 37 | 36 | 35 | 34 | 33 | 32 |
| 43 | 39 | 38 | 37 | 36 | 35 | 34 | 33 |
| 44 | 40 | 39 | 38 | 37 | 36 | 35 | 34 |
| 45 | 41 | 40 | 39 | 38 | 37 | 36 | 35 |
| 46 | 42 | 41 | 40 | 39 | 38 | 37 | 36 |
| 47 | 43 | 42 | 41 | 40 | 39 | 38 | 37 |
| 48 | 44 | 43 | 42 | 41 | 40 | 39 | 38 |
| 49 | 45 | 44 | 43 | 42 | 41 | 40 | 39 |
| 50 | 46 | 45 | 44 | 43 | 42 | 41 | 40 |
| 51 | 47 | 46 | 45 | 44 | 43 | 42 | 41 |
| 52 | 48 | 47 | 46 | 45 | 44 | 43 | 42 |
| 53 | 49 | 48 | 47 | 46 | 45 | 44 | 43 |
| 54 | 50 | 49 | 48 | 47 | 46 | 45 | 44 |
| 55 | 51 | 50 | 49 | 48 | 47 | 46 | 45 |
| 56 | 52 | 51 | 50 | 49 | 48 | 47 | 46 |
| 57 | 53 | 52 | 51 | 50 | 49 | 48 | 47 |
| 58 | 54 | 53 | 52 | 51 | 50 | 49 | 48 |
| 59 | 55 | 54 | 53 | 52 | 51 | 50 | 49 |
| 60 | 56 | 55 | 54 | 53 | 52 | 51 | 50 |
| 61 | 57 | 56 | 55 | 54 | 53 | 52 | 51 |
| 62 | 58 | 57 | 56 | 55 | 54 | 53 | 52 |
| 63 | 59 | 58 | 57 | 56 | 55 | 54 | 53 |
| 64 | 60 | 59 | 58 | 57 | 56 | 55 | 54 |
| 65 | 61 | 60 | 59 | 58 | 57 | 56 | 55 |
| 66 | 62 | 61 | 60 | 59 | 58 | 57 | 56 |
| 67 | 63 | 62 | 61 | 60 | 59 | 58 | 57 |
| 68 | 64 | 63 | 62 | 61 | 60 | 59 | 58 |
| 69 | 65 | 64 | 63 | 62 | 61 | 60 | 59 |
| 70 | 66 | 65 | 64 | 63 | 62 | 61 | 60 |
| 42 | 67 | 66 | 65 | 64 | 63 | 62 | 61 |
| 43 | 68 | 67 | 66 | 65 | 64 | 63 | 62 |
| 44 | 69 | 68 | 67 | 66 | 65 | 64 | 63 |
| 45 | 70 | 69 | 68 | 67 | 66 | 65 | 64 |
| 46 | 71 | 70 | 69 | 68 | 67 | 66 | 65 |
| 47 | 72 | 71 | 70 | 69 | 68 | 67 | 66 |
| 48 | 73 | 72 | 71 | 70 | 69 | 68 | 67 |
| 49 | 74 | 73 | 72 | 71 | 70 | 69 | 68 |
| 50 | 75 | 74 | 73 | 72 | 71 | 70 | 69 |
| 51 | 76 | 75 | 74 | 73 | 72 | 71 | 70 |
| 52 | 77 | 76 | 75 | 74 | 73 | 72 | 71 |
| 53 | 78 | 77 | 76 | 75 | 74 | 73 | 72 |
| 54 | 79 | 78 | 77 | 76 | 75 | 74 | 73 |
| 55 | 80 | 79 | 78 | 77 | 76 | 75 | 74 |
| 56 | 81 | 80 | 79 | 78 | 77 | 76 | 75 |
| 57 | 82 | 81 | 80 | 79 | 78 | 77 | 76 |
| 58 | 83 | 82 | 81 | 80 | 79 | 78 | 77 |
| 59 | 84 | 83 | 82 | 81 | 80 | 79 | 78 |
| 60 | 85 | 84 | 83 | 82 | 81 | 80 | 79 |
| 61 | 86 | 85 | 84 | 83 | 82 | 81 | 80 |
| 62 | 87 | 86 | 85 | 84 | 83 | 82 | 81 |
| 63 | 88 | 87 | 86 | 85 | 84 | 83 | 82 |
| 64 | 89 | 88 | 87 | 86 | 85 | 84 | 83 |
| 65 | 90 | 89 | 88 | 87 | 86 | 85 | 84 |
| 66 | 91 | 90 | 89 | 88 | 87 | 86 | 85 |
| 67 | 92 | 91 | 90 | 89 | 88 | 87 | 86 |
| 68 | 93 | 92 | 91 | 90 | 89 | 88 | 87 |
| 69 | 94 | 93 | 92 | 91 | 90 | 89 | 88 |
| 70 | 95 | 94 | 93 | 92 | 91 | 90 | 89 |
| 42 | 96 | 95 | 94 | 93 | 92 | 91 | 90 |
| 43 | 97 | 96 | 95 | 94 | 93 | 92 | 91 |
| 44 | 98 | 97 | 96 | 95 | 94 | 93 | 92 |
| 45 | 99 | 98 | 97 | 96 | 95 | 94 | 93 |
| 46 | 100 | 99 | 98 | 97 | 96 | 95 | 94 |
| 47 | 101 | 100 | 99 | 98 | 97 | 96 | 95 |
| 48 | 102 | 101 | 100 | 99 | 98 | 97 | 96 |
| 49 | 103 | 102 | 101 | 100 | 99 | 98 | 97 |
| 50 | 104 | 103 | 102 | 101 | 100 | 99 | 98 |
| 51 | 105 | 104 | 103 | 102 | 101 | 100 | 99 |
| 52 | 106 | 105 | 104 | 103 | 102 | 101 | 100 |
| 53 | 107 | 106 | 105 | 104 | 103 | 102 | 101 |
| 54 | 108 | 107 | 106 | 105 | 104 | 103 | 102 |
| 55 | 109 | 108 | 107 | 106 | 105 | 104 | 103 |
| 56 | 110 | 109 | 108 | 107 | 106 | 105 | 104 |
| 57 | 111 | 110 | 109 | 108 | 107 | 106 | 105 |
| 58 | 112 | 111 | 110 | 109 | 108 | 107 | 106 |
| 59 | 113 | 112 | 111 | 110 | 109 | 108 | 107 |
| 60 | 114 | 113 | 112 | 111 | 110 | 109 | 108 |
| 61 | 115 | 114 | 113 | 112 | 111 | 110 | 109 |
| 62 | 116 | 115 | 114 | 113 | 112 | 111 | 110 |
| 63 | 117 | 116 | 115 | 114 | 113 | 112 | 111 |
| 64 | 118 | 117 | 116 | 115 | 114 | 113 | 112 |
| 65 | 119 | 118 | 117 | 116 | 115 | 114 | 113 |
| 66 | 120 | 119 | 118 | 117 | 116 | 115 | 114 |
| 67 | 121 | 120 | 119 | 118 | 117 | 116 | 115 |
| 68 | 122 | 121 | 120 | 119 | 118 | 117 | 116 |
| 69 | 123 | 122 | 121 | 120 | 119 | 118 | 117 |
| 70 | 124 | 123 | 122 | 121 | 120 | 119 | 118 |

Razpredelnica III. — B. Žgalničarji (tvorničarji) in šumarji.

Mesečna premija polnopravnega člana (glej § 35 pravil), ki se plačuje dokler soproj dela in dokler soproga med tem časom živi, da dobi vdova pravico do preskrbnine 10 gold. na leto in dotične preskrbnine za sirote.

| Starost soproga | STAROST SOPROGE | | | | | | | | | | | | Starost soproga | | | | | | |
|--------------------|-----------------|----|----|----|----|----|----|----|----|----|----|----|--------------------|----|----|----|----|----|----|
| | 15 | 16 | 17 | 18 | 19 | 20 | 21 | 22 | 23 | 24 | 25 | 26 | | 27 | 28 | 29 | 30 | 31 | 32 |
| 20 | 10 | 10 | 10 | 10 | 10 | 10 | 9 | 9 | 9 | 9 | 9 | 8 | 8 | 8 | 8 | 8 | 7 | 7 | 20 |
| 21 | 10 | 10 | 10 | 10 | 10 | 10 | 10 | 9 | 9 | 9 | 9 | 9 | 8 | 8 | 8 | 8 | 8 | 8 | 21 |
| 22 | 11 | 11 | 11 | 10 | 10 | 10 | 10 | 10 | 9 | 9 | 9 | 9 | 9 | 9 | 8 | 8 | 8 | 8 | 22 |
| 23 | 11 | 11 | 11 | 11 | 11 | 10 | 10 | 10 | 10 | 9 | 9 | 9 | 9 | 9 | 9 | 8 | 8 | 8 | 23 |
| 24 | 12 | 12 | 11 | 11 | 11 | 11 | 10 | 10 | 10 | 10 | 10 | 10 | 9 | 9 | 9 | 9 | 9 | 8 | 24 |
| 25 | 12 | 12 | 12 | 12 | 12 | 11 | 11 | 11 | 11 | 11 | 10 | 10 | 10 | 10 | 9 | 9 | 9 | 9 | 25 |
| 26 | 13 | 13 | 12 | 12 | 12 | 12 | 11 | 11 | 11 | 11 | 11 | 11 | 10 | 10 | 10 | 10 | 9 | 9 | 26 |
| 27 | 13 | 13 | 13 | 13 | 13 | 12 | 12 | 12 | 12 | 11 | 11 | 11 | 11 | 11 | 10 | 10 | 10 | 10 | 27 |
| 28 | 14 | 14 | 14 | 14 | 13 | 13 | 13 | 13 | 12 | 12 | 12 | 12 | 11 | 11 | 11 | 11 | 10 | 10 | 28 |
| 29 | 15 | 15 | 14 | 14 | 14 | 14 | 13 | 13 | 13 | 13 | 12 | 12 | 12 | 12 | 11 | 11 | 11 | 11 | 29 |
| 30 | 15 | 15 | 15 | 15 | 15 | 14 | 14 | 14 | 14 | 13 | 13 | 13 | 13 | 12 | 12 | 12 | 11 | 11 | 30 |
| 31 | 16 | 16 | 16 | 16 | 16 | 16 | 15 | 15 | 15 | 15 | 14 | 14 | 14 | 13 | 13 | 13 | 12 | 12 | 31 |
| 32 | 17 | 17 | 17 | 17 | 17 | 17 | 16 | 16 | 16 | 16 | 16 | 15 | 15 | 15 | 14 | 14 | 13 | 13 | 32 |
| 33 | 18 | 18 | 18 | 18 | 18 | 18 | 17 | 17 | 17 | 17 | 16 | 16 | 16 | 16 | 15 | 15 | 14 | 14 | 33 |
| 34 | 19 | 19 | 19 | 19 | 19 | 19 | 18 | 18 | 18 | 18 | 17 | 17 | 17 | 17 | 16 | 16 | 15 | 15 | 34 |
| 35 | 20 | 20 | 20 | 20 | 20 | 20 | 19 | 19 | 19 | 19 | 18 | 18 | 18 | 18 | 17 | 17 | 16 | 16 | 35 |
| 36 | 21 | 21 | 21 | 21 | 21 | 21 | 20 | 20 | 20 | 20 | 19 | 19 | 19 | 19 | 18 | 18 | 17 | 17 | 36 |
| 37 | 23 | 22 | 22 | 22 | 22 | 22 | 21 | 21 | 21 | 21 | 20 | 20 | 20 | 20 | 19 | 19 | 18 | 18 | 37 |
| 38 | 24 | 24 | 23 | 23 | 23 | 23 | 22 | 22 | 22 | 22 | 21 | 21 | 21 | 21 | 20 | 20 | 19 | 19 | 38 |
| 39 | 25 | 25 | 25 | 24 | 24 | 24 | 24 | 23 | 23 | 23 | 23 | 22 | 22 | 22 | 22 | 21 | 21 | 20 | 39 |
| 40 | 27 | 27 | 26 | 26 | 26 | 26 | 26 | 26 | 25 | 25 | 25 | 24 | 24 | 24 | 24 | 23 | 23 | 22 | 40 |
| 41 | 29 | 28 | 28 | 28 | 28 | 27 | 27 | 27 | 27 | 27 | 26 | 26 | 26 | 25 | 25 | 25 | 24 | 24 | 41 |

krajcarjev avstrijske veljave

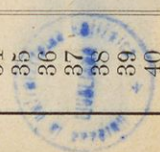

| | | | | | | | | | | | |
|----|-----|-----|-----|-----|-----|-----|-----|-----|-----|-----|----|
| 42 | 30 | 29 | 29 | 28 | 27 | 27 | 26 | 25 | 24 | 23 | 42 |
| 43 | 32 | 31 | 31 | 30 | 29 | 28 | 28 | 27 | 26 | 25 | 43 |
| 44 | 35 | 34 | 33 | 32 | 31 | 30 | 30 | 29 | 28 | 27 | 44 |
| 45 | 37 | 36 | 35 | 34 | 34 | 33 | 32 | 31 | 30 | 29 | 45 |
| 46 | 40 | 39 | 38 | 37 | 36 | 35 | 34 | 33 | 32 | 31 | 46 |
| 47 | 43 | 42 | 41 | 40 | 39 | 38 | 37 | 36 | 35 | 34 | 47 |
| 48 | 46 | 45 | 44 | 43 | 42 | 41 | 40 | 39 | 38 | 37 | 48 |
| 49 | 49 | 48 | 47 | 46 | 45 | 44 | 43 | 42 | 41 | 40 | 49 |
| 50 | 53 | 52 | 51 | 50 | 49 | 48 | 47 | 46 | 44 | 43 | 50 |
| 51 | 58 | 56 | 55 | 54 | 53 | 52 | 51 | 50 | 48 | 47 | 51 |
| 52 | 63 | 61 | 60 | 59 | 58 | 57 | 56 | 54 | 52 | 51 | 52 |
| 53 | 68 | 67 | 66 | 64 | 63 | 62 | 61 | 60 | 57 | 55 | 53 |
| 54 | 75 | 74 | 72 | 71 | 69 | 68 | 66 | 64 | 62 | 61 | 54 |
| 55 | 83 | 82 | 79 | 77 | 76 | 74 | 72 | 70 | 68 | 67 | 55 |
| 56 | 91 | 89 | 87 | 85 | 83 | 81 | 79 | 76 | 74 | 73 | 56 |
| 57 | 97 | 95 | 94 | 92 | 89 | 88 | 85 | 83 | 80 | 78 | 57 |
| 58 | 106 | 103 | 102 | 101 | 98 | 87 | 84 | 82 | 81 | 80 | 58 |
| 59 | 112 | 111 | 108 | 107 | 105 | 104 | 103 | 101 | 99 | 98 | 59 |
| 60 | 122 | 120 | 118 | 117 | 115 | 114 | 112 | 110 | 109 | 107 | 60 |
| 61 | 128 | 126 | 125 | 123 | 122 | 120 | 118 | 117 | 115 | 114 | 61 |
| 62 | 138 | 136 | 134 | 133 | 131 | 129 | 127 | 125 | 124 | 122 | 62 |
| 63 | 149 | 147 | 145 | 143 | 141 | 139 | 137 | 135 | 133 | 131 | 63 |
| 64 | 161 | 159 | 156 | 154 | 152 | 150 | 148 | 145 | 143 | 141 | 64 |
| 65 | 173 | 171 | 169 | 166 | 164 | 161 | 159 | 157 | 154 | 152 | 65 |
| 66 | 187 | 184 | 182 | 179 | 176 | 174 | 171 | 169 | 166 | 163 | 66 |
| 67 | 201 | 198 | 195 | 192 | 190 | 187 | 184 | 181 | 178 | 176 | 67 |
| 68 | 216 | 213 | 210 | 207 | 204 | 201 | 198 | 195 | 192 | 189 | 68 |
| 69 | 232 | 228 | 225 | 222 | 219 | 216 | 212 | 209 | 206 | 203 | 69 |
| 70 | 249 | 245 | 242 | 238 | 235 | 232 | 228 | 225 | 221 | 218 | 70 |

Razpredelnica III. — B. Žgalničarji (tvorničarji) in šumarji. (Nadaljevanje).

| Starost soproga | STAROST SOPROGE | | | | | | | | | | | | | | | | | | | Starost soproga |
|--------------------|-------------------------------|----|----|----|----|----|----|----|----|----|----|----|----|----|----|----|----|----|--|--------------------|
| | krajcarjev avstrijske veljave | | | | | | | | | | | | | | | | | | | |
| | 33 | 34 | 35 | 36 | 37 | 38 | 39 | 40 | 41 | 42 | 43 | 44 | 45 | 46 | 47 | 48 | 49 | 50 | | |
| 20 | 7 | 7 | 7 | 7 | 6 | 6 | 6 | 6 | 5 | 5 | 5 | 5 | 5 | 5 | 4 | 4 | 4 | 20 | | |
| 21 | 7 | 7 | 7 | 7 | 7 | 6 | 6 | 6 | 6 | 6 | 5 | 5 | 5 | 5 | 5 | 4 | 4 | 21 | | |
| 22 | 8 | 7 | 7 | 7 | 7 | 7 | 6 | 6 | 6 | 6 | 6 | 6 | 5 | 5 | 5 | 4 | 4 | 22 | | |
| 23 | 8 | 8 | 7 | 7 | 7 | 7 | 6 | 6 | 6 | 6 | 6 | 6 | 6 | 5 | 5 | 5 | 4 | 23 | | |
| 24 | 8 | 8 | 8 | 8 | 7 | 7 | 7 | 6 | 6 | 6 | 6 | 6 | 6 | 6 | 5 | 5 | 4 | 24 | | |
| 25 | 9 | 8 | 8 | 8 | 8 | 7 | 7 | 7 | 6 | 6 | 6 | 6 | 6 | 6 | 6 | 5 | 4 | 25 | | |
| 26 | 9 | 9 | 8 | 8 | 8 | 8 | 7 | 7 | 7 | 6 | 6 | 6 | 6 | 6 | 6 | 5 | 4 | 26 | | |
| 27 | 9 | 9 | 9 | 9 | 8 | 8 | 8 | 7 | 7 | 7 | 6 | 6 | 6 | 6 | 6 | 6 | 5 | 27 | | |
| 28 | 10 | 10 | 10 | 9 | 9 | 9 | 8 | 8 | 8 | 7 | 7 | 7 | 6 | 6 | 6 | 6 | 5 | 28 | | |
| 29 | 10 | 10 | 10 | 10 | 9 | 9 | 9 | 8 | 8 | 8 | 7 | 7 | 7 | 6 | 6 | 6 | 6 | 29 | | |
| 30 | 11 | 11 | 10 | 10 | 10 | 9 | 9 | 9 | 8 | 8 | 7 | 7 | 7 | 7 | 6 | 6 | 6 | 30 | | |
| 31 | 11 | 11 | 11 | 11 | 10 | 10 | 10 | 9 | 9 | 8 | 8 | 8 | 7 | 7 | 7 | 7 | 6 | 31 | | |
| 32 | 12 | 12 | 11 | 11 | 11 | 10 | 10 | 10 | 9 | 9 | 8 | 8 | 8 | 7 | 7 | 7 | 6 | 32 | | |
| 33 | 13 | 13 | 12 | 12 | 12 | 11 | 11 | 11 | 10 | 9 | 9 | 8 | 8 | 8 | 7 | 7 | 6 | 33 | | |
| 34 | 14 | 13 | 13 | 13 | 12 | 12 | 12 | 11 | 11 | 10 | 9 | 9 | 8 | 8 | 8 | 7 | 6 | 34 | | |
| 35 | 14 | 14 | 14 | 13 | 13 | 12 | 12 | 12 | 11 | 10 | 10 | 9 | 9 | 9 | 8 | 8 | 7 | 35 | | |
| 36 | 15 | 15 | 15 | 14 | 14 | 13 | 13 | 12 | 12 | 11 | 10 | 10 | 9 | 9 | 9 | 8 | 7 | 36 | | |
| 37 | 16 | 16 | 16 | 16 | 15 | 14 | 14 | 13 | 13 | 12 | 11 | 11 | 10 | 10 | 9 | 9 | 8 | 37 | | |
| 38 | 18 | 17 | 17 | 16 | 16 | 15 | 14 | 14 | 13 | 13 | 12 | 12 | 11 | 11 | 10 | 10 | 9 | 38 | | |
| 39 | 19 | 18 | 18 | 17 | 17 | 16 | 15 | 15 | 14 | 14 | 13 | 13 | 12 | 12 | 11 | 11 | 10 | 39 | | |
| 40 | 20 | 19 | 19 | 18 | 18 | 17 | 16 | 16 | 15 | 15 | 14 | 14 | 13 | 13 | 12 | 12 | 11 | 40 | | |
| 41 | 21 | 21 | 20 | 20 | 19 | 19 | 18 | 17 | 17 | 16 | 16 | 15 | 15 | 14 | 14 | 13 | 12 | 41 | | |

| | | | | | | | | | | | | | | | | | | |
|----|-----|-----|-----|-----|-----|-----|-----|-----|-----|-----|-----|-----|-----|-----|-----|-----|-----|-----|
| 42 | 23 | 22 | 21 | 21 | 20 | 20 | 19 | 19 | 18 | 18 | 17 | 16 | 15 | 15 | 14 | 13 | 13 | 42 |
| 43 | 24 | 24 | 23 | 22 | 21 | 21 | 20 | 20 | 19 | 19 | 18 | 18 | 17 | 16 | 15 | 14 | 15 | 43 |
| 44 | 26 | 26 | 25 | 24 | 23 | 23 | 22 | 22 | 21 | 20 | 20 | 19 | 18 | 17 | 16 | 15 | 14 | 44 |
| 45 | 28 | 27 | 27 | 26 | 26 | 27 | 26 | 24 | 22 | 22 | 21 | 20 | 19 | 18 | 17 | 16 | 16 | 45 |
| 46 | 30 | 29 | 29 | 28 | 28 | 29 | 28 | 27 | 26 | 24 | 23 | 22 | 21 | 20 | 19 | 18 | 17 | 46 |
| 47 | 33 | 32 | 31 | 30 | 30 | 31 | 30 | 29 | 28 | 27 | 26 | 25 | 24 | 23 | 22 | 21 | 20 | 47 |
| 48 | 36 | 35 | 34 | 33 | 32 | 31 | 31 | 30 | 29 | 28 | 27 | 26 | 25 | 24 | 23 | 22 | 21 | 48 |
| 49 | 39 | 38 | 37 | 36 | 35 | 34 | 33 | 32 | 31 | 30 | 29 | 28 | 27 | 26 | 25 | 24 | 23 | 49 |
| 50 | 42 | 41 | 40 | 39 | 38 | 37 | 36 | 35 | 34 | 33 | 32 | 31 | 30 | 29 | 28 | 27 | 26 | 50 |
| 51 | 46 | 45 | 44 | 43 | 42 | 41 | 40 | 39 | 38 | 36 | 35 | 34 | 33 | 32 | 31 | 29 | 28 | 51 |
| 52 | 50 | 49 | 48 | 47 | 46 | 45 | 43 | 42 | 41 | 40 | 38 | 37 | 36 | 35 | 34 | 32 | 31 | 52 |
| 53 | 54 | 53 | 52 | 51 | 50 | 49 | 47 | 46 | 45 | 44 | 42 | 41 | 39 | 38 | 37 | 35 | 34 | 53 |
| 54 | 59 | 58 | 57 | 56 | 54 | 53 | 52 | 50 | 49 | 48 | 46 | 45 | 43 | 42 | 40 | 39 | 38 | 54 |
| 55 | 64 | 63 | 62 | 61 | 59 | 58 | 57 | 55 | 54 | 52 | 51 | 49 | 48 | 46 | 44 | 43 | 41 | 55 |
| 56 | 70 | 69 | 68 | 66 | 65 | 63 | 62 | 60 | 59 | 57 | 56 | 54 | 52 | 50 | 49 | 47 | 45 | 56 |
| 57 | 76 | 74 | 73 | 72 | 70 | 69 | 67 | 65 | 64 | 62 | 60 | 58 | 57 | 55 | 53 | 51 | 49 | 57 |
| 58 | 82 | 80 | 79 | 77 | 76 | 74 | 72 | 71 | 69 | 67 | 65 | 63 | 61 | 59 | 57 | 55 | 53 | 58 |
| 59 | 88 | 86 | 84 | 83 | 81 | 79 | 78 | 76 | 74 | 72 | 70 | 68 | 66 | 64 | 62 | 60 | 57 | 59 |
| 60 | 93 | 92 | 90 | 88 | 87 | 85 | 83 | 81 | 79 | 77 | 75 | 73 | 71 | 68 | 66 | 64 | 62 | 60 |
| 61 | 99 | 98 | 96 | 94 | 92 | 91 | 89 | 87 | 84 | 82 | 80 | 78 | 76 | 73 | 71 | 68 | 66 | 64 |
| 62 | 106 | 104 | 102 | 100 | 99 | 97 | 94 | 92 | 90 | 88 | 85 | 83 | 81 | 78 | 76 | 73 | 71 | 68 |
| 63 | 113 | 111 | 109 | 107 | 105 | 103 | 101 | 99 | 96 | 94 | 92 | 89 | 87 | 84 | 81 | 79 | 76 | 73 |
| 64 | 121 | 119 | 117 | 115 | 113 | 111 | 109 | 106 | 103 | 101 | 98 | 96 | 93 | 90 | 88 | 85 | 82 | 79 |
| 65 | 130 | 128 | 125 | 123 | 121 | 119 | 116 | 114 | 111 | 109 | 106 | 103 | 101 | 98 | 95 | 92 | 89 | 86 |
| 66 | 140 | 137 | 135 | 132 | 130 | 127 | 125 | 122 | 120 | 117 | 114 | 111 | 108 | 105 | 102 | 99 | 95 | 92 |
| 67 | 150 | 148 | 145 | 142 | 139 | 137 | 134 | 131 | 128 | 126 | 123 | 119 | 116 | 113 | 110 | 106 | 103 | 100 |
| 68 | 162 | 159 | 156 | 153 | 150 | 147 | 144 | 141 | 138 | 135 | 132 | 129 | 126 | 122 | 119 | 115 | 111 | 107 |
| 69 | 174 | 171 | 168 | 164 | 161 | 158 | 155 | 152 | 148 | 145 | 142 | 139 | 136 | 132 | 128 | 124 | 120 | 116 |
| 70 | 187 | 184 | 181 | 177 | 174 | 170 | 167 | 164 | 160 | 157 | 153 | 150 | 146 | 142 | 138 | 134 | 130 | 126 |

Razpredelnica III. — B. Žgalničarji (tvorničarji) in šumarji. (Nadaljevanje).

| Starost soprog | | STAROST SOPROGE | | | | | | | | | | | | | | | | | | Starost soprog | |
|-------------------------------|----|-----------------|----|----|----|----|----|----|----|----|----|----|----|----|----|----|----|----|----|-------------------|----|
| 51 | 52 | 53 | 54 | 55 | 56 | 57 | 58 | 59 | 60 | 61 | 62 | 63 | 64 | 65 | 66 | 67 | 68 | 69 | 70 | | |
| krajcarjev avstrijske veljave | | | | | | | | | | | | | | | | | | | | | |
| 20 | 4 | 4 | 3 | 3 | 3 | 3 | 2 | 2 | 2 | 2 | 2 | 2 | 2 | 1 | 1 | 1 | 1 | 1 | 1 | 1 | 20 |
| 21 | 4 | 4 | 4 | 3 | 3 | 3 | 3 | 3 | 2 | 2 | 2 | 2 | 2 | 2 | 1 | 1 | 1 | 1 | 1 | 1 | 21 |
| 22 | 4 | 4 | 4 | 4 | 3 | 3 | 3 | 3 | 3 | 2 | 2 | 2 | 2 | 2 | 2 | 1 | 1 | 1 | 1 | 1 | 22 |
| 23 | 4 | 4 | 4 | 4 | 4 | 3 | 3 | 3 | 3 | 3 | 3 | 2 | 2 | 2 | 2 | 2 | 1 | 1 | 1 | 1 | 23 |
| 24 | 5 | 4 | 4 | 4 | 4 | 4 | 3 | 3 | 3 | 3 | 3 | 3 | 2 | 2 | 2 | 2 | 2 | 1 | 1 | 1 | 24 |
| 25 | 5 | 5 | 4 | 4 | 4 | 4 | 4 | 3 | 3 | 3 | 3 | 3 | 3 | 2 | 2 | 2 | 2 | 2 | 2 | 2 | 25 |
| 26 | 5 | 5 | 5 | 4 | 4 | 4 | 4 | 4 | 3 | 3 | 3 | 3 | 3 | 3 | 2 | 2 | 2 | 2 | 2 | 2 | 26 |
| 27 | 5 | 5 | 5 | 5 | 4 | 4 | 4 | 4 | 4 | 3 | 3 | 3 | 3 | 3 | 3 | 2 | 2 | 2 | 2 | 2 | 27 |
| 28 | 5 | 5 | 5 | 5 | 5 | 4 | 4 | 4 | 4 | 4 | 4 | 3 | 3 | 3 | 3 | 3 | 2 | 2 | 2 | 2 | 28 |
| 29 | 6 | 5 | 5 | 5 | 5 | 4 | 4 | 4 | 4 | 4 | 4 | 4 | 3 | 3 | 3 | 3 | 3 | 3 | 2 | 2 | 29 |
| 30 | 6 | 6 | 5 | 5 | 5 | 5 | 4 | 4 | 4 | 4 | 4 | 4 | 4 | 3 | 3 | 3 | 3 | 3 | 3 | 3 | 30 |
| 31 | 6 | 6 | 6 | 5 | 5 | 5 | 5 | 5 | 4 | 4 | 4 | 4 | 4 | 4 | 3 | 3 | 3 | 3 | 3 | 3 | 31 |
| 32 | 7 | 6 | 6 | 6 | 5 | 5 | 5 | 5 | 5 | 4 | 4 | 4 | 4 | 4 | 4 | 3 | 3 | 3 | 3 | 3 | 32 |
| 33 | 7 | 7 | 6 | 6 | 6 | 6 | 5 | 5 | 5 | 5 | 4 | 4 | 4 | 4 | 4 | 4 | 3 | 3 | 3 | 3 | 33 |
| 34 | 7 | 7 | 7 | 6 | 6 | 6 | 6 | 5 | 5 | 5 | 5 | 4 | 4 | 4 | 4 | 4 | 4 | 4 | 3 | 3 | 34 |
| 35 | 8 | 7 | 7 | 7 | 6 | 6 | 6 | 6 | 5 | 5 | 5 | 5 | 4 | 4 | 4 | 4 | 4 | 4 | 4 | 4 | 35 |
| 36 | 8 | 8 | 8 | 7 | 7 | 7 | 6 | 6 | 6 | 5 | 5 | 5 | 5 | 4 | 4 | 4 | 4 | 4 | 4 | 4 | 36 |
| 37 | 9 | 8 | 8 | 8 | 7 | 7 | 7 | 6 | 6 | 6 | 6 | 5 | 5 | 5 | 4 | 4 | 4 | 4 | 4 | 4 | 37 |
| 38 | 9 | 9 | 9 | 8 | 8 | 7 | 7 | 7 | 6 | 6 | 6 | 6 | 5 | 5 | 5 | 4 | 4 | 4 | 4 | 4 | 38 |
| 39 | 10 | 9 | 9 | 9 | 8 | 8 | 7 | 7 | 7 | 6 | 6 | 6 | 6 | 5 | 5 | 5 | 4 | 4 | 4 | 4 | 39 |
| 40 | 11 | 10 | 10 | 9 | 9 | 8 | 8 | 7 | 7 | 7 | 6 | 6 | 6 | 6 | 5 | 5 | 5 | 4 | 4 | 4 | 40 |
| 41 | 11 | 11 | 10 | 10 | 10 | 9 | 8 | 8 | 7 | 7 | 7 | 6 | 6 | 6 | 6 | 5 | 5 | 5 | 5 | 5 | 41 |

| | | | | | | | | | | | | | | | | | |
|----|-----|-----|-----|-----|-----|-----|----|----|----|----|----|----|----|----|----|----|----|
| 42 | 12 | 11 | 11 | 10 | 10 | 9 | 9 | 8 | 8 | 7 | 7 | 6 | 6 | 6 | 5 | 5 | 42 |
| 43 | 13 | 12 | 12 | 11 | 10 | 10 | 9 | 9 | 8 | 8 | 7 | 7 | 6 | 6 | 6 | 5 | 43 |
| 44 | 14 | 13 | 12 | 12 | 11 | 10 | 10 | 9 | 9 | 8 | 8 | 7 | 7 | 6 | 6 | 5 | 44 |
| 45 | 15 | 14 | 13 | 13 | 12 | 11 | 10 | 10 | 9 | 9 | 8 | 8 | 7 | 7 | 6 | 6 | 45 |
| 46 | 17 | 16 | 15 | 14 | 13 | 12 | 11 | 11 | 10 | 10 | 9 | 8 | 8 | 7 | 7 | 6 | 46 |
| 47 | 18 | 17 | 16 | 15 | 14 | 13 | 12 | 12 | 11 | 10 | 10 | 9 | 8 | 8 | 7 | 7 | 47 |
| 48 | 20 | 19 | 18 | 17 | 16 | 15 | 14 | 13 | 12 | 11 | 10 | 10 | 9 | 8 | 8 | 7 | 48 |
| 49 | 22 | 21 | 20 | 19 | 18 | 17 | 16 | 15 | 14 | 13 | 12 | 11 | 10 | 9 | 8 | 8 | 49 |
| 50 | 24 | 23 | 22 | 21 | 20 | 19 | 18 | 17 | 16 | 15 | 14 | 13 | 12 | 11 | 10 | 9 | 50 |
| 51 | 26 | 24 | 23 | 22 | 21 | 20 | 19 | 18 | 17 | 16 | 15 | 14 | 13 | 12 | 11 | 10 | 51 |
| 52 | 29 | 27 | 26 | 25 | 24 | 23 | 22 | 21 | 20 | 19 | 18 | 17 | 16 | 15 | 14 | 13 | 52 |
| 53 | 32 | 30 | 29 | 27 | 26 | 25 | 24 | 22 | 21 | 20 | 19 | 18 | 17 | 16 | 15 | 14 | 53 |
| 54 | 35 | 33 | 32 | 30 | 29 | 27 | 26 | 24 | 22 | 21 | 20 | 19 | 18 | 17 | 16 | 15 | 54 |
| 55 | 38 | 36 | 35 | 33 | 32 | 30 | 29 | 27 | 26 | 25 | 23 | 22 | 20 | 19 | 18 | 17 | 55 |
| 56 | 42 | 40 | 38 | 36 | 35 | 33 | 32 | 30 | 29 | 27 | 26 | 24 | 22 | 20 | 19 | 18 | 56 |
| 57 | 46 | 44 | 42 | 40 | 38 | 36 | 35 | 33 | 31 | 30 | 28 | 27 | 25 | 24 | 22 | 21 | 57 |
| 58 | 49 | 47 | 45 | 43 | 41 | 39 | 38 | 36 | 34 | 32 | 31 | 29 | 27 | 26 | 24 | 23 | 58 |
| 59 | 53 | 51 | 49 | 47 | 45 | 43 | 41 | 39 | 37 | 35 | 33 | 31 | 29 | 28 | 26 | 25 | 59 |
| 60 | 57 | 55 | 52 | 50 | 48 | 46 | 44 | 41 | 39 | 37 | 36 | 34 | 32 | 30 | 29 | 28 | 60 |
| 61 | 61 | 59 | 56 | 54 | 52 | 49 | 47 | 45 | 42 | 40 | 38 | 36 | 34 | 32 | 30 | 29 | 61 |
| 62 | 66 | 63 | 60 | 58 | 55 | 53 | 50 | 48 | 46 | 43 | 41 | 39 | 37 | 35 | 33 | 31 | 62 |
| 63 | 71 | 68 | 65 | 62 | 59 | 57 | 54 | 52 | 49 | 47 | 44 | 42 | 40 | 37 | 35 | 33 | 63 |
| 64 | 76 | 73 | 70 | 67 | 64 | 62 | 59 | 56 | 53 | 51 | 48 | 45 | 43 | 41 | 38 | 36 | 64 |
| 65 | 83 | 79 | 76 | 73 | 70 | 67 | 64 | 61 | 58 | 55 | 52 | 49 | 47 | 44 | 41 | 38 | 65 |
| 66 | 89 | 85 | 82 | 79 | 76 | 72 | 69 | 66 | 63 | 60 | 57 | 54 | 51 | 48 | 45 | 42 | 66 |
| 67 | 96 | 92 | 89 | 85 | 82 | 78 | 75 | 71 | 68 | 65 | 62 | 58 | 55 | 52 | 49 | 46 | 67 |
| 68 | 104 | 100 | 96 | 92 | 89 | 85 | 81 | 78 | 74 | 70 | 67 | 63 | 60 | 57 | 54 | 51 | 68 |
| 69 | 112 | 108 | 104 | 100 | 96 | 92 | 88 | 84 | 80 | 76 | 73 | 69 | 65 | 62 | 59 | 55 | 69 |
| 70 | 121 | 117 | 113 | 109 | 104 | 100 | 96 | 92 | 87 | 83 | 79 | 75 | 71 | 68 | 64 | 60 | 70 |

Razpredelnica IV.

| Starost člana kadar izstopi | Rudarji | | Žgalničarji (tvorničarji) in šumarji | | Starost člana kadar izstopi | Rudarji | | Žgalničarji (tvorničarji) in šumarji | |
|-----------------------------------|--|-----|--|-----|-----------------------------------|--|-----|--|--|
| | za 1 kr. a. v. pri premijski razliki (§45) se izplača premijska rezerva v krajcarjih a. v. | | za 1 kr. a. v. pri premijski razliki (§45) se izplača premijska rezerva v krajcarjih a. v. | | | za 1 kr. a. v. pri premijski razliki (§45) se izplača premijska rezerva v krajcarjih a. v. | | za 1 kr. a. v. pri premijski razliki (§45) se izplača premijska rezerva v krajcarjih a. v. | |
| 16 | 417 | 425 | 49 | 180 | 189 | 180 | 189 | 180 | |
| 17 | 412 | 420 | 50 | 171 | 180 | 171 | 180 | 180 | |
| 18 | 407 | 415 | 51 | 162 | 171 | 162 | 171 | 171 | |
| 19 | 402 | 410 | 52 | 154 | 162 | 154 | 162 | 162 | |
| 20 | 397 | 405 | 53 | 145 | 154 | 145 | 154 | 154 | |
| 21 | 392 | 400 | 54 | 137 | 145 | 137 | 145 | 145 | |
| 22 | 387 | 395 | 55 | 129 | 137 | 129 | 137 | 137 | |
| 23 | 381 | 390 | 56 | 122 | 130 | 122 | 130 | 130 | |
| 24 | 376 | 385 | 57 | 116 | 123 | 116 | 123 | 123 | |
| 25 | 371 | 379 | 58 | 111 | 117 | 111 | 117 | 117 | |
| 26 | 365 | 374 | 59 | 106 | 112 | 106 | 112 | 112 | |

107
103
99
95
91
87
84
80
76
73
69
65
62
59
56
52
49
45
41
38
35

102
98
95
91
88
84
81
77
74
72
69
67
64
60
55
49
43
38
34
31
28

60
61
62
63
64
65
66
67
68
69
70
71
72
73
74
75
76
77
78
79
80

368
362
355
349
342
335
327
320
312
304
296
288
280
271
263
254
245
236
227
218
208
208
199

359
353
346
340
333
325
318
311
303
295
287
279
270
262
253
245
236
227
218
208
199
190

27
28
29
30
31
32
33
34
35
36
37
38
39
40
41
42
43
44
45
46
47
48

Razpredelnica IV a. — A. Rudarji.

Za 1 kr. a. v. pri premijski razliki (§ 45) se izplača premijska rezerva v krajcarjih a. v.

| Starost soproga kadar izstopi | STAROST SOPROGE | | | | | | | | | | | | | | | | Starost soproga kadar izstopi | | | | | | | | | | | | | | | | | | | | | | | | | | | | | | | | | | | | | | | | | | | | | | | | | | | | | | | | | | | | | | | | | | | | | | | | | | | | | | | | | | | | | | | | | | | | | | | | | | | | | | | | | | | | | | | | | | | | | | | | | | | | | | | | | | | | | | | | | | | | | | | | | | | | | | | | | | | | | | | | | | | | | | | | | | | | | | | | | | | | | | | | | | | | | | | | | | | | | | | | | | | | | | | | | | | | | | | | | | | | | | | | | | | | | | | | | | | | | | | | | | | | | | | | | | | | | | | | | | | | | | | | | | | | | | | | | | | | | | | | | | | | | | | | | | | | | | | | | | | | | | | | | | | | | |
|--|-------------------------------|-----|-----|-----|-----|-----|-----|-----|-----|-----|-----|-----|-----|-----|-----|-----|--|-----|-----|-----|-----|-----|-----|-----|-----|-----|-----|-----|-----|-----|-----|-----|-----|-----|-----|-----|-----|-----|-----|-----|-----|-----|-----|-----|-----|-----|-----|-----|-----|-----|-----|-----|-----|-----|-----|-----|-----|-----|-----|-----|-----|-----|-----|-----|-----|-----|-----|-----|-----|-----|-----|-----|-----|-----|-----|-----|-----|-----|-----|-----|-----|-----|-----|-----|-----|-----|-----|-----|-----|-----|-----|-----|-----|-----|-----|-----|-----|-----|-----|-----|-----|-----|-----|-----|-----|-----|-----|-----|-----|-----|-----|-----|-----|-----|-----|-----|-----|-----|-----|-----|-----|-----|-----|-----|-----|-----|-----|-----|-----|-----|-----|-----|-----|-----|-----|-----|-----|-----|-----|-----|-----|-----|-----|-----|-----|-----|-----|-----|-----|-----|-----|-----|-----|-----|-----|-----|-----|-----|-----|-----|-----|-----|-----|-----|-----|-----|-----|-----|-----|-----|-----|-----|-----|-----|-----|-----|-----|-----|-----|-----|-----|-----|-----|-----|-----|-----|-----|-----|-----|-----|-----|-----|-----|-----|-----|-----|-----|-----|-----|-----|-----|-----|-----|-----|-----|-----|-----|-----|-----|-----|-----|-----|-----|-----|-----|-----|-----|-----|-----|-----|-----|-----|-----|-----|-----|-----|-----|-----|-----|-----|-----|-----|-----|-----|-----|-----|-----|-----|-----|-----|-----|-----|-----|-----|-----|-----|----|----|----|----|----|----|----|----|----|----|----|----|----|----|----|----|----|----|----|----|----|----|----|----|----|----|----|----|----|----|----|----|----|----|----|----|----|----|----|----|----|----|----|----|----|----|----|----|----|----|----|----|----|----|----|----|----|----|----|----|----|----|----|----|----|----|----|----|----|----|----|----|----|----|----|----|----|----|----|----|
| | 15 | 16 | 17 | 18 | 19 | 20 | 21 | 22 | 23 | 24 | 25 | 26 | 27 | 28 | 29 | 30 | | 31 | 32 | | | | | | | | | | | | | | | | | | | | | | | | | | | | | | | | | | | | | | | | | | | | | | | | | | | | | | | | | | | | | | | | | | | | | | | | | | | | | | | | | | | | | | | | | | | | | | | | | | | | | | | | | | | | | | | | | | | | | | | | | | | | | | | | | | | | | | | | | | | | | | | | | | | | | | | | | | | | | | | | | | | | | | | | | | | | | | | | | | | | | | | | | | | | | | | | | | | | | | | | | | | | | | | | | | | | | | | | | | | | | | | | | | | | | | | | | | | | | | | | | | | | | | | | | | | | | | | | | | | | | | | | | | | | | | | | | | | | | | | | | | | | | | | | | | | | | | | | | | | | | | | | | | | |
| | krajcarjev avstrijske veljave | | | | | | | | | | | | | | | | | | | | | | | | | | | | | | | | | | | | | | | | | | | | | | | | | | | | | | | | | | | | | | | | | | | | | | | | | | | | | | | | | | | | | | | | | | | | | | | | | | | | | | | | | | | | | | | | | | | | | | | | | | | | | | | | | | | | | | | | | | | | | | | | | | | | | | | | | | | | | | | | | | | | | | | | | | | | | | | | | | | | | | | | | | | | | | | | | | | | | | | | | | | | | | | | | | | | | | | | | | | | | | | | | | | | | | | | | | | | | | | | | | | | | | | | | | | | | | | | | | | | | | | | | | | | | | | | | | | | | | | | | | | | | | | | | | | | | | | | | | | | | | | | | | | | | | | | | | | | | | | | | | | | | |
| 20 | 354 | 354 | 353 | 353 | 352 | 351 | 350 | 350 | 349 | 348 | 348 | 347 | 346 | 345 | 344 | 343 | 342 | 341 | 340 | 339 | 338 | 337 | 336 | 335 | 334 | 333 | 332 | 331 | 330 | 329 | 328 | 327 | 326 | 325 | 324 | 323 | 322 | 321 | 320 | 26 | | | | | | | | | | | | | | | | | | | | | | | | | | | | | | | | | | | | | | | | | | | | | | | | | | | | | | | | | | | | | | | | | | | | | | | | | | | | | | | | | | | | | | | | | | | | | | | | | | | | | | | | | | | | | | | | | | | | | | | | | | | | | | | | | | | | | | | | | | | | | | | | | | | | | | | | | | | | | | | | | | | | | | | | | | | | | | | | | | | | | | | | | | | | | | | | | | | | | | | | | | | | | | | | | | | | | | | | | | | | | | | | | | | | | | | | | | | | | | | | | | | | | | | | | | | | | | | | | | | | | | | | | | | | | | | | | | | | | | | | | | | | | | |
| 21 | 350 | 350 | 349 | 349 | 348 | 348 | 347 | 346 | 346 | 345 | 344 | 343 | 343 | 342 | 341 | 340 | 339 | 338 | 337 | 336 | 335 | 334 | 333 | 332 | 331 | 331 | 330 | 329 | 328 | 327 | 326 | 325 | 324 | 323 | 322 | 321 | 320 | 27 | 26 | 25 | 24 | 23 | 22 | 21 | 20 | | | | | | | | | | | | | | | | | | | | | | | | | | | | | | | | | | | | | | | | | | | | | | | | | | | | | | | | | | | | | | | | | | | | | | | | | | | | | | | | | | | | | | | | | | | | | | | | | | | | | | | | | | | | | | | | | | | | | | | | | | | | | | | | | | | | | | | | | | | | | | | | | | | | | | | | | | | | | | | | | | | | | | | | | | | | | | | | | | | | | | | | | | | | | | | | | | | | | | | | | | | | | | | | | | | | | | | | | | | | | | | | | | | | | | | | | | | | | | | | | | | | | | | | | | | | | | | | | | | | | | | | | | | | | | | | | | | | | | | | | |
| 22 | 346 | 346 | 345 | 345 | 344 | 344 | 343 | 343 | 342 | 342 | 341 | 340 | 339 | 338 | 338 | 337 | 336 | 335 | 334 | 333 | 332 | 331 | 331 | 330 | 329 | 328 | 327 | 326 | 325 | 324 | 323 | 322 | 321 | 320 | 28 | 27 | 26 | 25 | 24 | 23 | 22 | 21 | 20 | | | | | | | | | | | | | | | | | | | | | | | | | | | | | | | | | | | | | | | | | | | | | | | | | | | | | | | | | | | | | | | | | | | | | | | | | | | | | | | | | | | | | | | | | | | | | | | | | | | | | | | | | | | | | | | | | | | | | | | | | | | | | | | | | | | | | | | | | | | | | | | | | | | | | | | | | | | | | | | | | | | | | | | | | | | | | | | | | | | | | | | | | | | | | | | | | | | | | | | | | | | | | | | | | | | | | | | | | | | | | | | | | | | | | | | | | | | | | | | | | | | | | | | | | | | | | | | | | | | | | | | | | | | | | | | | | | | | | | | | | | | |
| 23 | 342 | 342 | 341 | 341 | 340 | 340 | 339 | 339 | 338 | 338 | 337 | 336 | 335 | 335 | 334 | 333 | 332 | 331 | 331 | 330 | 329 | 328 | 327 | 326 | 325 | 324 | 323 | 322 | 321 | 320 | 29 | 28 | 27 | 26 | 25 | 24 | 23 | 22 | 21 | 20 | | | | | | | | | | | | | | | | | | | | | | | | | | | | | | | | | | | | | | | | | | | | | | | | | | | | | | | | | | | | | | | | | | | | | | | | | | | | | | | | | | | | | | | | | | | | | | | | | | | | | | | | | | | | | | | | | | | | | | | | | | | | | | | | | | | | | | | | | | | | | | | | | | | | | | | | | | | | | | | | | | | | | | | | | | | | | | | | | | | | | | | | | | | | | | | | | | | | | | | | | | | | | | | | | | | | | | | | | | | | | | | | | | | | | | | | | | | | | | | | | | | | | | | | | | | | | | | | | | | | | | | | | | | | | | | | | | | | | | | | | | | | | | |
| 24 | 338 | 338 | 337 | 337 | 336 | 336 | 335 | 334 | 334 | 333 | 333 | 332 | 331 | 331 | 330 | 329 | 328 | 327 | 326 | 325 | 324 | 323 | 322 | 321 | 320 | 319 | 318 | 318 | 317 | 316 | 315 | 314 | 313 | 312 | 311 | 310 | 309 | 308 | 307 | 306 | 305 | 304 | 303 | 302 | 301 | 300 | 299 | 298 | 297 | 296 | 295 | 294 | 293 | 292 | 291 | 290 | 289 | 288 | 287 | 286 | 285 | 284 | 283 | 282 | 281 | 280 | 279 | 278 | 277 | 276 | 275 | 274 | 273 | 272 | 271 | 270 | 269 | 268 | 267 | 266 | 265 | 264 | 263 | 262 | 261 | 260 | 259 | 258 | 257 | 256 | 255 | 254 | 253 | 252 | 251 | 250 | 249 | 248 | 247 | 246 | 245 | 244 | 243 | 242 | 241 | 240 | 239 | 238 | 237 | 236 | 235 | 234 | 233 | 232 | 231 | 230 | 229 | 228 | 227 | 226 | 225 | 224 | 223 | 222 | 221 | 220 | 219 | 218 | 217 | 216 | 215 | 214 | 213 | 212 | 211 | 210 | 209 | 208 | 207 | 206 | 205 | 204 | 203 | 202 | 201 | 200 | 199 | 198 | 197 | 196 | 195 | 194 | 193 | 192 | 191 | 190 | 189 | 188 | 187 | 186 | 185 | 184 | 183 | 182 | 181 | 180 | 179 | 178 | 177 | 176 | 175 | 174 | 173 | 172 | 171 | 170 | 169 | 168 | 167 | 166 | 165 | 164 | 163 | 162 | 161 | 160 | 159 | 158 | 157 | 156 | 155 | 154 | 153 | 152 | 151 | 150 | 149 | 148 | 147 | 146 | 145 | 144 | 143 | 142 | 141 | 140 | 139 | 138 | 137 | 136 | 135 | 134 | 133 | 132 | 131 | 130 | 129 | 128 | 127 | 126 | 125 | 124 | 123 | 122 | 121 | 120 | 119 | 118 | 117 | 116 | 115 | 114 | 113 | 112 | 111 | 110 | 109 | 108 | 107 | 106 | 105 | 104 | 103 | 102 | 101 | 100 | 99 | 98 | 97 | 96 | 95 | 94 | 93 | 92 | 91 | 90 | 89 | 88 | 87 | 86 | 85 | 84 | 83 | 82 | 81 | 80 | 79 | 78 | 77 | 76 | 75 | 74 | 73 | 72 | 71 | 70 | 69 | 68 | 67 | 66 | 65 | 64 | 63 | 62 | 61 | 60 | 59 | 58 | 57 | 56 | 55 | 54 | 53 | 52 | 51 | 50 | 49 | 48 | 47 | 46 | 45 | 44 | 43 | 42 | 41 | 40 | 39 | 38 | 37 | 36 | 35 | 34 | 33 | 32 | 31 | 30 | 29 | 28 | 27 | 26 | 25 | 24 | 23 | 22 | 21 | 20 |

Razpredelnica IV a. — A. Rudarji.

(Nadaljevanje).

| Starost so- proga kadur izstopi | STAROST SOPROGE | | | | | | | | | | | | | | | | Starost so- izstopi | | | | |
|---------------------------------------|-----------------|-----|-----|-----|-----|-----|-----|-----|-----|-----|-----|-----|-----|-----|-----|-----|------------------------|-----|-----|-----|----|
| | 33 | 34 | 35 | 36 | 37 | 38 | 39 | 40 | 41 | 42 | 43 | 44 | 45 | 46 | 47 | 48 | | 49 | 50 | 51 | 52 |
| krajcarjev avstrijske veljave | | | | | | | | | | | | | | | | | | | | | |
| 20 | 340 | 338 | 336 | 334 | 332 | 330 | 327 | 324 | 321 | 318 | 315 | 312 | 308 | 304 | 300 | 296 | 292 | 287 | 282 | 277 | 20 |
| 21 | 337 | 335 | 333 | 331 | 329 | 327 | 324 | 322 | 320 | 317 | 314 | 310 | 306 | 302 | 298 | 294 | 290 | 285 | 280 | 275 | 21 |
| 22 | 333 | 332 | 330 | 328 | 326 | 324 | 322 | 320 | 317 | 314 | 312 | 308 | 304 | 300 | 296 | 292 | 288 | 283 | 278 | 273 | 22 |
| 23 | 330 | 329 | 328 | 326 | 324 | 322 | 320 | 318 | 315 | 312 | 309 | 306 | 302 | 298 | 294 | 290 | 286 | 281 | 276 | 271 | 23 |
| 24 | 326 | 325 | 324 | 323 | 321 | 319 | 317 | 315 | 313 | 310 | 307 | 304 | 300 | 296 | 292 | 288 | 284 | 279 | 274 | 269 | 24 |
| 25 | 323 | 322 | 320 | 319 | 318 | 316 | 314 | 312 | 310 | 307 | 304 | 301 | 298 | 294 | 290 | 286 | 282 | 277 | 272 | 267 | 25 |
| 26 | 319 | 318 | 317 | 315 | 314 | 312 | 310 | 308 | 306 | 304 | 301 | 298 | 295 | 292 | 289 | 284 | 280 | 275 | 270 | 265 | 26 |
| 27 | 315 | 314 | 313 | 312 | 310 | 309 | 307 | 305 | 303 | 301 | 298 | 295 | 292 | 289 | 286 | 282 | 278 | 273 | 268 | 263 | 27 |
| 28 | 311 | 310 | 309 | 308 | 306 | 305 | 303 | 301 | 299 | 297 | 295 | 292 | 289 | 286 | 283 | 279 | 275 | 271 | 266 | 261 | 28 |
| 29 | 306 | 305 | 304 | 303 | 302 | 301 | 299 | 297 | 295 | 293 | 291 | 289 | 286 | 283 | 280 | 276 | 272 | 268 | 264 | 259 | 29 |
| 30 | 302 | 301 | 300 | 299 | 298 | 297 | 295 | 293 | 291 | 289 | 287 | 285 | 283 | 280 | 277 | 273 | 269 | 265 | 261 | 257 | 30 |
| 31 | 297 | 296 | 295 | 294 | 293 | 292 | 291 | 289 | 287 | 285 | 283 | 281 | 279 | 276 | 273 | 270 | 266 | 262 | 258 | 254 | 31 |
| 32 | 291 | 291 | 290 | 289 | 288 | 287 | 286 | 285 | 283 | 281 | 279 | 277 | 275 | 272 | 269 | 266 | 263 | 259 | 255 | 251 | 32 |
| 33 | 285 | 285 | 284 | 283 | 282 | 281 | 280 | 279 | 278 | 276 | 274 | 272 | 270 | 268 | 265 | 262 | 259 | 255 | 251 | 247 | 33 |
| 34 | 280 | 279 | 278 | 278 | 277 | 276 | 275 | 274 | 273 | 272 | 270 | 268 | 266 | 264 | 261 | 258 | 255 | 251 | 247 | 243 | 34 |
| 35 | 273 | 273 | 272 | 272 | 271 | 270 | 269 | 268 | 267 | 266 | 265 | 263 | 261 | 259 | 256 | 253 | 250 | 247 | 244 | 240 | 35 |
| 36 | 267 | 267 | 266 | 266 | 265 | 264 | 263 | 262 | 261 | 260 | 259 | 257 | 255 | 253 | 251 | 248 | 246 | 243 | 240 | 236 | 36 |
| 37 | 261 | 260 | 260 | 259 | 259 | 258 | 257 | 256 | 255 | 254 | 253 | 252 | 250 | 248 | 246 | 243 | 240 | 238 | 235 | 232 | 37 |
| 38 | 254 | 254 | 253 | 253 | 252 | 252 | 251 | 250 | 249 | 248 | 247 | 246 | 244 | 242 | 240 | 238 | 236 | 233 | 230 | 227 | 38 |
| 39 | 247 | 247 | 246 | 246 | 246 | 245 | 245 | 244 | 243 | 242 | 241 | 240 | 238 | 237 | 235 | 233 | 231 | 228 | 225 | 222 | 39 |
| 40 | 240 | 240 | 240 | 239 | 239 | 238 | 238 | 237 | 236 | 235 | 234 | 233 | 232 | 231 | 229 | 227 | 225 | 223 | 220 | 217 | 40 |
| 41 | 233 | 233 | 233 | 232 | 232 | 232 | 231 | 230 | 230 | 229 | 228 | 227 | 226 | 225 | 223 | 221 | 219 | 217 | 215 | 212 | 41 |

Razpredelnica IV a. — A. Rudarji.

(Nadaljevanje.)

| Starost soproga kadar izstopi | STAROST SOPROGE | | | | | | | | | | | | | | | | | Starost soproga kadar izstopi | |
|--|-------------------------------|-----|-----|-----|-----|-----|-----|-----|-----|-----|-----|-----|-----|-----|-----|-----|-----|--|----|
| | 53 | 54 | 55 | 56 | 57 | 58 | 59 | 60 | 61 | 62 | 63 | 64 | 65 | 66 | 67 | 68 | 69 | | 70 |
| | krajcarjev avstrijske veljave | | | | | | | | | | | | | | | | | | |
| 20 | 272 | 267 | 262 | 257 | 252 | 248 | 243 | 237 | 231 | 225 | 219 | 213 | 207 | 200 | 193 | 186 | 179 | 171 | 20 |
| 21 | 270 | 265 | 260 | 255 | 250 | 245 | 240 | 235 | 229 | 223 | 217 | 211 | 205 | 199 | 192 | 185 | 178 | 170 | 21 |
| 22 | 268 | 263 | 258 | 253 | 248 | 243 | 238 | 233 | 227 | 221 | 215 | 209 | 203 | 197 | 191 | 184 | 177 | 169 | 22 |
| 23 | 266 | 261 | 256 | 251 | 246 | 241 | 236 | 231 | 225 | 219 | 213 | 207 | 201 | 195 | 189 | 183 | 176 | 168 | 23 |
| 24 | 264 | 259 | 254 | 249 | 244 | 239 | 234 | 229 | 223 | 217 | 211 | 205 | 199 | 193 | 187 | 181 | 175 | 167 | 24 |
| 25 | 262 | 257 | 252 | 247 | 242 | 237 | 233 | 227 | 221 | 215 | 209 | 203 | 197 | 191 | 185 | 179 | 173 | 166 | 25 |
| 26 | 260 | 255 | 250 | 245 | 240 | 235 | 230 | 226 | 220 | 214 | 208 | 202 | 196 | 190 | 184 | 178 | 172 | 165 | 26 |
| 27 | 258 | 253 | 248 | 243 | 238 | 233 | 228 | 223 | 218 | 213 | 207 | 201 | 195 | 189 | 183 | 177 | 171 | 164 | 27 |
| 28 | 256 | 251 | 246 | 241 | 236 | 231 | 226 | 221 | 216 | 211 | 206 | 200 | 194 | 188 | 182 | 176 | 170 | 163 | 28 |
| 29 | 254 | 249 | 244 | 238 | 233 | 228 | 224 | 219 | 214 | 209 | 204 | 198 | 192 | 186 | 180 | 174 | 168 | 161 | 29 |
| 30 | 252 | 247 | 242 | 236 | 231 | 226 | 222 | 217 | 212 | 207 | 202 | 196 | 190 | 184 | 178 | 172 | 166 | 159 | 30 |
| 31 | 250 | 245 | 240 | 234 | 229 | 224 | 220 | 215 | 210 | 205 | 200 | 194 | 188 | 182 | 176 | 170 | 164 | 158 | 31 |
| 32 | 247 | 242 | 237 | 232 | 226 | 221 | 217 | 212 | 207 | 202 | 196 | 190 | 185 | 180 | 174 | 168 | 162 | 156 | 32 |
| 33 | 243 | 239 | 234 | 229 | 224 | 219 | 214 | 209 | 204 | 199 | 194 | 188 | 183 | 178 | 172 | 166 | 160 | 154 | 33 |
| 34 | 239 | 235 | 231 | 226 | 221 | 216 | 211 | 206 | 201 | 196 | 191 | 186 | 181 | 176 | 170 | 164 | 158 | 152 | 34 |
| 35 | 236 | 232 | 228 | 223 | 218 | 213 | 208 | 203 | 199 | 194 | 189 | 184 | 179 | 174 | 168 | 162 | 156 | 150 | 35 |
| 36 | 232 | 228 | 224 | 220 | 215 | 210 | 205 | 200 | 196 | 191 | 186 | 182 | 177 | 172 | 166 | 160 | 154 | 148 | 36 |
| 37 | 228 | 224 | 220 | 216 | 212 | 207 | 202 | 197 | 193 | 188 | 183 | 179 | 174 | 169 | 164 | 158 | 152 | 146 | 37 |
| 38 | 224 | 220 | 216 | 212 | 208 | 204 | 199 | 195 | 190 | 185 | 180 | 176 | 171 | 166 | 161 | 156 | 150 | 144 | 38 |
| 39 | 219 | 216 | 212 | 208 | 204 | 200 | 196 | 192 | 187 | 182 | 177 | 173 | 168 | 163 | 158 | 153 | 148 | 142 | 39 |
| 40 | 214 | 211 | 208 | 204 | 200 | 196 | 192 | 189 | 184 | 179 | 174 | 170 | 165 | 160 | 155 | 150 | 145 | 140 | 40 |
| 41 | 209 | 206 | 203 | 200 | 196 | 192 | 188 | 185 | 181 | 176 | 171 | 167 | 162 | 157 | 152 | 147 | 142 | 137 | 41 |

| | | | | | | | | | | | | | | | | | | | |
|----|-----|-----|-----|-----|-----|-----|-----|-----|-----|-----|-----|-----|-----|-----|-----|-----|-----|-----|----|
| 42 | 204 | 201 | 198 | 195 | 192 | 188 | 184 | 181 | 177 | 173 | 169 | 164 | 159 | 154 | 150 | 145 | 140 | 135 | 42 |
| 43 | 198 | 196 | 193 | 190 | 187 | 184 | 180 | 177 | 173 | 169 | 165 | 161 | 156 | 151 | 147 | 142 | 137 | 132 | 43 |
| 44 | 192 | 190 | 188 | 185 | 182 | 179 | 176 | 173 | 169 | 165 | 161 | 157 | 153 | 149 | 144 | 139 | 135 | 130 | 44 |
| 45 | 186 | 184 | 182 | 179 | 177 | 174 | 171 | 168 | 165 | 161 | 157 | 153 | 149 | 145 | 141 | 137 | 133 | 128 | 45 |
| 46 | 179 | 177 | 175 | 173 | 171 | 168 | 165 | 162 | 159 | 156 | 153 | 150 | 146 | 142 | 138 | 134 | 130 | 125 | 46 |
| 47 | 173 | 171 | 169 | 167 | 165 | 163 | 160 | 157 | 154 | 151 | 148 | 145 | 142 | 138 | 134 | 130 | 126 | 122 | 47 |
| 48 | 166 | 164 | 162 | 160 | 158 | 156 | 154 | 152 | 149 | 146 | 143 | 140 | 137 | 134 | 130 | 126 | 122 | 118 | 48 |
| 49 | 159 | 157 | 156 | 154 | 152 | 150 | 148 | 146 | 144 | 141 | 138 | 135 | 132 | 129 | 126 | 123 | 119 | 115 | 49 |
| 50 | 152 | 151 | 149 | 148 | 146 | 144 | 142 | 140 | 138 | 136 | 133 | 130 | 127 | 124 | 121 | 118 | 115 | 112 | 50 |
| 51 | 145 | 144 | 143 | 141 | 140 | 138 | 136 | 134 | 132 | 130 | 128 | 126 | 123 | 120 | 117 | 114 | 111 | 108 | 51 |
| 52 | 138 | 137 | 136 | 135 | 133 | 132 | 130 | 128 | 126 | 124 | 122 | 120 | 118 | 115 | 112 | 109 | 106 | 103 | 52 |
| 53 | 131 | 130 | 129 | 128 | 127 | 125 | 124 | 123 | 121 | 119 | 117 | 115 | 113 | 111 | 108 | 105 | 102 | 99 | 53 |
| 54 | 124 | 123 | 122 | 121 | 120 | 119 | 118 | 117 | 116 | 114 | 112 | 110 | 108 | 106 | 104 | 101 | 98 | 95 | 54 |
| 55 | 118 | 117 | 116 | 115 | 114 | 113 | 112 | 111 | 110 | 109 | 107 | 105 | 103 | 101 | 99 | 97 | 95 | 92 | 55 |
| 56 | 112 | 111 | 110 | 109 | 108 | 107 | 106 | 105 | 104 | 103 | 102 | 100 | 98 | 96 | 94 | 92 | 90 | 88 | 56 |
| 57 | 107 | 106 | 105 | 104 | 104 | 103 | 102 | 101 | 100 | 98 | 97 | 96 | 94 | 92 | 90 | 88 | 86 | 84 | 57 |
| 58 | 102 | 102 | 101 | 100 | 99 | 98 | 98 | 97 | 96 | 95 | 93 | 92 | 91 | 89 | 87 | 85 | 83 | 81 | 58 |
| 59 | 98 | 98 | 97 | 96 | 96 | 95 | 94 | 93 | 92 | 91 | 90 | 89 | 88 | 87 | 85 | 83 | 81 | 79 | 59 |
| 60 | 95 | 94 | 94 | 93 | 92 | 91 | 91 | 90 | 89 | 88 | 87 | 86 | 85 | 84 | 83 | 81 | 79 | 77 | 60 |
| 61 | 92 | 91 | 91 | 90 | 89 | 89 | 88 | 87 | 86 | 85 | 84 | 83 | 82 | 81 | 80 | 79 | 77 | 75 | 61 |
| 62 | 89 | 89 | 88 | 88 | 87 | 86 | 85 | 85 | 84 | 83 | 82 | 81 | 80 | 79 | 77 | 76 | 75 | 73 | 62 |
| 63 | 86 | 85 | 85 | 84 | 84 | 83 | 82 | 82 | 81 | 80 | 80 | 79 | 78 | 77 | 75 | 74 | 73 | 71 | 63 |
| 64 | 83 | 82 | 82 | 81 | 81 | 80 | 80 | 79 | 78 | 78 | 77 | 76 | 75 | 74 | 73 | 71 | 70 | 69 | 64 |
| 65 | 80 | 79 | 79 | 78 | 78 | 77 | 77 | 76 | 76 | 75 | 74 | 73 | 72 | 71 | 70 | 69 | 68 | 67 | 65 |
| 66 | 76 | 76 | 76 | 75 | 75 | 74 | 74 | 73 | 73 | 72 | 71 | 71 | 70 | 69 | 68 | 67 | 66 | 65 | 66 |
| 67 | 73 | 73 | 73 | 73 | 72 | 71 | 71 | 70 | 70 | 69 | 69 | 68 | 68 | 67 | 66 | 65 | 64 | 63 | 67 |
| 68 | 71 | 70 | 70 | 70 | 69 | 69 | 69 | 68 | 68 | 67 | 67 | 66 | 65 | 64 | 63 | 62 | 61 | 60 | 68 |
| 69 | 69 | 68 | 68 | 68 | 67 | 67 | 67 | 66 | 66 | 65 | 64 | 64 | 63 | 63 | 62 | 61 | 60 | 59 | 69 |
| 70 | 67 | 66 | 66 | 66 | 65 | 65 | 65 | 64 | 64 | 63 | 63 | 62 | 62 | 61 | 60 | 59 | 58 | 57 | 70 |

Razpredelnica IV a. — B. Žgalničarji (tovrničarji) in šumarji.

Za 1 kr. a. v. pri premijski razliki (§ 45) se izplača premijska rezerva v krajcarjih a. v.

| Starost soproga kadar izstopi | STAROST SOPROGE | | | | | | | | | | | | Starost soproga kadar izstopi | | | | | | | |
|--|-------------------------------|-----|-----|-----|-----|-----|-----|-----|-----|-----|-----|-----|--|-----|-----|-----|-----|-----|-----|----|
| | 15 | 16 | 17 | 18 | 19 | 20 | 21 | 22 | 23 | 24 | 25 | 26 | | 27 | 28 | 29 | 30 | 31 | 32 | 33 |
| | krajcarjev avstrijske veljave | | | | | | | | | | | | | | | | | | | |
| 20 | 361 | 360 | 360 | 359 | 358 | 358 | 357 | 357 | 356 | 355 | 354 | 353 | 352 | 351 | 350 | 349 | 348 | 347 | 345 | 20 |
| 21 | 357 | 356 | 356 | 355 | 355 | 354 | 354 | 353 | 353 | 352 | 351 | 350 | 349 | 348 | 347 | 346 | 344 | 343 | 342 | 21 |
| 22 | 353 | 353 | 352 | 352 | 351 | 351 | 350 | 350 | 349 | 349 | 348 | 347 | 346 | 345 | 344 | 343 | 342 | 340 | 339 | 22 |
| 23 | 349 | 349 | 348 | 348 | 347 | 347 | 346 | 346 | 345 | 344 | 344 | 343 | 342 | 341 | 340 | 339 | 338 | 337 | 336 | 23 |
| 24 | 345 | 345 | 344 | 344 | 343 | 343 | 342 | 342 | 341 | 341 | 340 | 340 | 339 | 338 | 337 | 336 | 335 | 334 | 333 | 24 |
| 25 | 341 | 341 | 340 | 340 | 339 | 339 | 338 | 338 | 337 | 337 | 336 | 335 | 335 | 334 | 333 | 329 | 328 | 327 | 326 | 25 |
| 26 | 337 | 336 | 336 | 335 | 335 | 334 | 334 | 333 | 333 | 332 | 332 | 331 | 331 | 330 | 329 | 328 | 327 | 326 | 325 | 26 |
| 27 | 332 | 332 | 331 | 331 | 330 | 330 | 329 | 329 | 328 | 328 | 327 | 327 | 326 | 326 | 325 | 324 | 323 | 322 | 321 | 27 |
| 28 | 327 | 327 | 327 | 326 | 326 | 326 | 325 | 325 | 324 | 324 | 323 | 322 | 322 | 321 | 321 | 320 | 319 | 318 | 317 | 28 |
| 29 | 322 | 322 | 322 | 321 | 321 | 321 | 320 | 320 | 319 | 319 | 318 | 318 | 317 | 317 | 316 | 315 | 315 | 314 | 313 | 29 |
| 30 | 317 | 316 | 316 | 316 | 315 | 315 | 315 | 314 | 314 | 313 | 313 | 312 | 312 | 311 | 311 | 310 | 310 | 309 | 308 | 30 |
| 31 | 312 | 311 | 311 | 311 | 311 | 310 | 310 | 310 | 309 | 309 | 308 | 308 | 307 | 307 | 306 | 305 | 304 | 304 | 303 | 31 |
| 32 | 306 | 306 | 305 | 305 | 305 | 304 | 304 | 304 | 303 | 303 | 303 | 302 | 302 | 301 | 300 | 300 | 299 | 299 | 298 | 32 |
| 33 | 300 | 299 | 299 | 299 | 298 | 298 | 298 | 297 | 297 | 297 | 296 | 296 | 295 | 295 | 294 | 294 | 293 | 293 | 292 | 33 |
| 34 | 294 | 293 | 293 | 293 | 292 | 292 | 292 | 291 | 291 | 291 | 290 | 290 | 290 | 289 | 289 | 288 | 288 | 287 | 287 | 34 |
| 35 | 287 | 287 | 286 | 286 | 286 | 286 | 285 | 285 | 284 | 284 | 284 | 283 | 283 | 283 | 282 | 282 | 281 | 281 | 280 | 35 |
| 36 | 281 | 280 | 280 | 280 | 280 | 279 | 279 | 279 | 278 | 278 | 278 | 277 | 277 | 277 | 276 | 276 | 276 | 275 | 275 | 36 |
| 37 | 274 | 274 | 273 | 273 | 273 | 272 | 272 | 272 | 272 | 272 | 271 | 271 | 271 | 270 | 270 | 270 | 269 | 269 | 268 | 37 |
| 38 | 267 | 267 | 266 | 266 | 266 | 266 | 265 | 265 | 265 | 265 | 264 | 264 | 264 | 264 | 263 | 263 | 263 | 262 | 262 | 38 |
| 39 | 260 | 260 | 259 | 259 | 259 | 258 | 258 | 258 | 258 | 257 | 257 | 257 | 257 | 257 | 256 | 256 | 256 | 255 | 255 | 39 |
| 40 | 253 | 253 | 252 | 252 | 252 | 252 | 251 | 251 | 251 | 251 | 250 | 250 | 250 | 250 | 249 | 249 | 249 | 249 | 248 | 40 |
| 41 | 246 | 245 | 245 | 245 | 245 | 244 | 244 | 244 | 244 | 243 | 243 | 243 | 243 | 242 | 242 | 242 | 242 | 241 | 241 | 41 |

| | | | | | | | | | | | | | | | | |
|----|-----|-----|-----|-----|-----|-----|-----|-----|-----|-----|-----|-----|-----|-----|-----|----|
| 42 | 238 | 238 | 237 | 237 | 236 | 236 | 236 | 236 | 235 | 235 | 235 | 235 | 234 | 234 | 234 | 42 |
| 43 | 230 | 230 | 229 | 229 | 229 | 228 | 228 | 228 | 228 | 228 | 228 | 227 | 227 | 227 | 227 | 43 |
| 44 | 222 | 222 | 221 | 221 | 221 | 221 | 220 | 220 | 220 | 220 | 220 | 220 | 219 | 219 | 219 | 44 |
| 45 | 214 | 214 | 214 | 213 | 213 | 213 | 213 | 212 | 212 | 212 | 212 | 212 | 211 | 211 | 211 | 45 |
| 46 | 206 | 205 | 205 | 205 | 204 | 204 | 204 | 204 | 204 | 203 | 203 | 203 | 203 | 203 | 203 | 46 |
| 47 | 197 | 197 | 197 | 197 | 196 | 196 | 196 | 196 | 196 | 195 | 195 | 195 | 195 | 195 | 194 | 47 |
| 48 | 189 | 189 | 188 | 188 | 188 | 188 | 187 | 187 | 187 | 187 | 187 | 187 | 186 | 186 | 186 | 48 |
| 49 | 180 | 180 | 180 | 180 | 180 | 179 | 179 | 179 | 179 | 179 | 179 | 179 | 178 | 178 | 178 | 49 |
| 50 | 172 | 172 | 172 | 171 | 171 | 171 | 171 | 171 | 171 | 171 | 170 | 170 | 170 | 170 | 170 | 50 |
| 51 | 163 | 163 | 163 | 163 | 163 | 163 | 162 | 162 | 162 | 162 | 162 | 162 | 162 | 162 | 161 | 51 |
| 52 | 155 | 155 | 155 | 155 | 155 | 155 | 155 | 154 | 154 | 154 | 154 | 154 | 154 | 154 | 153 | 52 |
| 53 | 148 | 147 | 147 | 147 | 147 | 147 | 147 | 147 | 146 | 146 | 146 | 146 | 146 | 146 | 146 | 53 |
| 54 | 140 | 140 | 139 | 139 | 139 | 139 | 139 | 139 | 139 | 139 | 139 | 138 | 138 | 138 | 138 | 54 |
| 55 | 132 | 132 | 132 | 132 | 132 | 132 | 132 | 131 | 131 | 131 | 131 | 131 | 131 | 131 | 131 | 55 |
| 56 | 125 | 125 | 125 | 125 | 125 | 125 | 125 | 124 | 124 | 124 | 124 | 124 | 124 | 124 | 124 | 56 |
| 57 | 119 | 119 | 119 | 119 | 119 | 119 | 119 | 118 | 118 | 118 | 118 | 118 | 118 | 118 | 118 | 57 |
| 58 | 114 | 114 | 114 | 114 | 114 | 113 | 113 | 113 | 113 | 113 | 113 | 113 | 113 | 113 | 112 | 58 |
| 59 | 109 | 109 | 109 | 109 | 109 | 109 | 109 | 109 | 109 | 108 | 108 | 108 | 108 | 108 | 108 | 59 |
| 60 | 105 | 105 | 105 | 105 | 104 | 104 | 104 | 104 | 104 | 104 | 104 | 104 | 103 | 103 | 103 | 60 |
| 61 | 101 | 101 | 101 | 101 | 101 | 100 | 100 | 100 | 100 | 100 | 100 | 100 | 99 | 99 | 99 | 61 |
| 62 | 98 | 98 | 97 | 97 | 97 | 97 | 97 | 97 | 97 | 96 | 96 | 96 | 96 | 96 | 96 | 62 |
| 63 | 94 | 94 | 94 | 94 | 94 | 93 | 93 | 93 | 93 | 93 | 93 | 93 | 93 | 93 | 92 | 63 |
| 64 | 90 | 90 | 90 | 90 | 90 | 90 | 89 | 89 | 89 | 89 | 89 | 89 | 89 | 89 | 89 | 64 |
| 65 | 86 | 86 | 86 | 86 | 86 | 86 | 86 | 86 | 85 | 85 | 85 | 85 | 85 | 85 | 85 | 65 |
| 66 | 83 | 83 | 83 | 83 | 83 | 83 | 83 | 83 | 82 | 82 | 82 | 82 | 82 | 82 | 82 | 66 |
| 67 | 80 | 80 | 79 | 79 | 79 | 79 | 79 | 79 | 79 | 78 | 78 | 78 | 78 | 78 | 78 | 67 |
| 68 | 76 | 76 | 76 | 76 | 76 | 76 | 75 | 75 | 75 | 75 | 75 | 75 | 75 | 75 | 75 | 68 |
| 69 | 73 | 73 | 73 | 73 | 72 | 72 | 72 | 72 | 72 | 72 | 72 | 72 | 71 | 71 | 71 | 69 |
| 70 | 70 | 70 | 70 | 70 | 69 | 69 | 69 | 69 | 69 | 69 | 69 | 69 | 68 | 68 | 68 | 70 |

Razpredelnica IV a. — B. Žgalničarji (tvorničarji) in šumarji. (Nadaljevanje).

| Starost soproga kadar izstopi | S T A R O S T S O P R O G E | | | | | | | | | | | | | | | | Starost soproga kadar izstopi | |
|--|-------------------------------|-----|-----|-----|-----|-----|-----|-----|-----|-----|-----|-----|-----|-----|-----|-----|--|-----|
| | krajcarjev avstrijske veljave | | | | | | | | | | | | | | | | | |
| | 34 | 35 | 36 | 37 | 38 | 39 | 40 | 41 | 42 | 43 | 44 | 45 | 46 | 47 | 48 | 49 | | 50 |
| 20 | 343 | 341 | 339 | 337 | 335 | 332 | 329 | 326 | 323 | 320 | 316 | 312 | 308 | 304 | 300 | 296 | 291 | 286 |
| 21 | 340 | 338 | 336 | 334 | 332 | 330 | 327 | 324 | 321 | 318 | 314 | 310 | 306 | 302 | 298 | 294 | 289 | 284 |
| 22 | 338 | 336 | 334 | 332 | 330 | 328 | 325 | 322 | 319 | 316 | 312 | 308 | 304 | 300 | 296 | 292 | 287 | 282 |
| 23 | 335 | 333 | 331 | 329 | 327 | 325 | 323 | 320 | 317 | 314 | 310 | 306 | 302 | 298 | 294 | 290 | 285 | 280 |
| 24 | 331 | 330 | 328 | 326 | 324 | 322 | 320 | 317 | 314 | 311 | 308 | 304 | 300 | 296 | 292 | 288 | 283 | 278 |
| 25 | 328 | 326 | 325 | 323 | 321 | 319 | 317 | 314 | 311 | 308 | 305 | 302 | 298 | 294 | 290 | 286 | 281 | 276 |
| 26 | 324 | 323 | 321 | 320 | 318 | 316 | 314 | 312 | 309 | 306 | 303 | 300 | 296 | 292 | 288 | 284 | 279 | 274 |
| 27 | 320 | 319 | 318 | 316 | 314 | 312 | 310 | 308 | 306 | 303 | 300 | 297 | 294 | 290 | 286 | 282 | 277 | 272 |
| 28 | 316 | 315 | 314 | 313 | 311 | 309 | 307 | 305 | 303 | 300 | 297 | 294 | 291 | 288 | 284 | 280 | 275 | 270 |
| 29 | 312 | 311 | 310 | 309 | 307 | 305 | 303 | 301 | 299 | 297 | 294 | 291 | 288 | 285 | 281 | 277 | 272 | 267 |
| 30 | 307 | 306 | 305 | 304 | 303 | 302 | 300 | 298 | 296 | 294 | 291 | 288 | 285 | 282 | 278 | 274 | 270 | 265 |
| 31 | 303 | 302 | 301 | 300 | 299 | 298 | 296 | 294 | 292 | 290 | 287 | 284 | 281 | 278 | 275 | 271 | 267 | 263 |
| 32 | 298 | 297 | 296 | 295 | 294 | 293 | 291 | 289 | 287 | 285 | 283 | 281 | 278 | 275 | 271 | 267 | 263 | 259 |
| 33 | 292 | 291 | 290 | 289 | 288 | 287 | 286 | 285 | 283 | 281 | 279 | 276 | 273 | 270 | 267 | 264 | 260 | 256 |
| 34 | 286 | 286 | 285 | 284 | 283 | 282 | 281 | 280 | 278 | 276 | 274 | 272 | 269 | 266 | 263 | 260 | 256 | 252 |
| 35 | 280 | 279 | 279 | 278 | 277 | 276 | 275 | 274 | 273 | 271 | 269 | 267 | 265 | 262 | 259 | 256 | 253 | 249 |
| 36 | 274 | 274 | 273 | 272 | 271 | 270 | 269 | 268 | 267 | 265 | 263 | 261 | 259 | 257 | 254 | 251 | 248 | 245 |
| 37 | 268 | 267 | 267 | 266 | 265 | 264 | 263 | 262 | 261 | 260 | 258 | 256 | 254 | 252 | 249 | 246 | 243 | 240 |
| 38 | 261 | 261 | 260 | 260 | 259 | 258 | 257 | 256 | 255 | 254 | 252 | 250 | 248 | 246 | 244 | 241 | 238 | 235 |
| 39 | 255 | 254 | 254 | 253 | 253 | 252 | 251 | 250 | 249 | 248 | 247 | 245 | 243 | 241 | 239 | 237 | 234 | 231 |
| 40 | 248 | 248 | 247 | 247 | 246 | 245 | 245 | 244 | 243 | 242 | 241 | 239 | 237 | 235 | 233 | 231 | 229 | 226 |
| 41 | 241 | 240 | 240 | 239 | 239 | 238 | 238 | 237 | 236 | 235 | 234 | 233 | 231 | 229 | 227 | 225 | 223 | 221 |

Razpredelnica IV a. — B. Žgalničarji (tvorničarji) in šumarji. (Nadaljevanje).

| Starost soproga kadar izstopi | S T A R O S T S O P R O G E | | | | | | | | | | | | | | | | | Starost soproga kadar izstopi | | |
|--|-----------------------------|-----|-----|-----|-----|-----|-----|-----|-----|-----|-----|-----|-----|-----|-----|-----|-----|--|-----|----|
| | 52 | 53 | 54 | 55 | 56 | 57 | 58 | 59 | 60 | 61 | 62 | 63 | 64 | 65 | 66 | 67 | 68 | | 69 | 70 |
| 20 | 281 | 276 | 270 | 265 | 260 | 254 | 248 | 242 | 236 | 231 | 226 | 221 | 216 | 211 | 207 | 203 | 199 | 195 | 191 | 20 |
| 21 | 279 | 274 | 268 | 263 | 258 | 252 | 246 | 240 | 234 | 229 | 224 | 219 | 214 | 209 | 205 | 201 | 197 | 193 | 189 | 21 |
| 22 | 277 | 272 | 266 | 261 | 256 | 250 | 244 | 238 | 232 | 227 | 222 | 217 | 212 | 207 | 203 | 199 | 195 | 191 | 187 | 22 |
| 23 | 275 | 270 | 264 | 259 | 254 | 248 | 242 | 236 | 230 | 225 | 220 | 215 | 210 | 205 | 201 | 197 | 193 | 189 | 185 | 23 |
| 24 | 273 | 268 | 262 | 257 | 252 | 246 | 240 | 234 | 228 | 223 | 218 | 213 | 208 | 203 | 199 | 195 | 191 | 187 | 183 | 24 |
| 25 | 271 | 266 | 260 | 255 | 250 | 244 | 238 | 232 | 226 | 221 | 216 | 211 | 206 | 201 | 197 | 193 | 189 | 185 | 181 | 25 |
| 26 | 269 | 264 | 258 | 253 | 248 | 242 | 236 | 230 | 224 | 219 | 214 | 209 | 204 | 199 | 195 | 191 | 187 | 183 | 179 | 26 |
| 27 | 267 | 262 | 256 | 251 | 246 | 240 | 234 | 228 | 222 | 217 | 212 | 207 | 202 | 197 | 193 | 189 | 185 | 181 | 177 | 27 |
| 28 | 265 | 260 | 254 | 249 | 244 | 238 | 232 | 226 | 220 | 215 | 210 | 205 | 200 | 195 | 191 | 187 | 183 | 179 | 175 | 28 |
| 29 | 262 | 257 | 252 | 247 | 242 | 236 | 230 | 224 | 218 | 213 | 208 | 203 | 198 | 193 | 189 | 185 | 181 | 177 | 173 | 29 |
| 30 | 260 | 255 | 250 | 245 | 240 | 234 | 228 | 222 | 216 | 211 | 206 | 201 | 196 | 191 | 187 | 183 | 179 | 175 | 171 | 30 |
| 31 | 258 | 253 | 248 | 243 | 238 | 232 | 226 | 220 | 214 | 209 | 204 | 199 | 194 | 189 | 185 | 181 | 177 | 173 | 169 | 31 |
| 32 | 255 | 250 | 245 | 240 | 235 | 230 | 224 | 218 | 212 | 207 | 202 | 197 | 192 | 187 | 183 | 179 | 175 | 171 | 167 | 32 |
| 33 | 252 | 248 | 243 | 238 | 233 | 228 | 222 | 216 | 210 | 205 | 200 | 195 | 190 | 185 | 181 | 177 | 173 | 169 | 164 | 33 |
| 34 | 248 | 244 | 240 | 235 | 230 | 225 | 220 | 214 | 208 | 203 | 198 | 193 | 188 | 183 | 179 | 175 | 171 | 166 | 161 | 34 |
| 35 | 245 | 241 | 237 | 232 | 227 | 222 | 217 | 212 | 206 | 201 | 196 | 191 | 186 | 181 | 177 | 173 | 168 | 163 | 158 | 35 |
| 36 | 241 | 237 | 233 | 229 | 224 | 219 | 214 | 209 | 204 | 199 | 194 | 189 | 184 | 179 | 175 | 170 | 165 | 160 | 155 | 36 |
| 37 | 237 | 233 | 229 | 225 | 221 | 216 | 211 | 206 | 201 | 196 | 191 | 186 | 181 | 176 | 172 | 167 | 162 | 157 | 152 | 37 |
| 38 | 232 | 229 | 225 | 221 | 217 | 213 | 208 | 203 | 198 | 193 | 188 | 183 | 178 | 173 | 169 | 164 | 159 | 154 | 149 | 38 |
| 39 | 228 | 225 | 221 | 217 | 213 | 209 | 205 | 200 | 195 | 190 | 185 | 180 | 175 | 170 | 166 | 161 | 156 | 151 | 146 | 39 |
| 40 | 223 | 220 | 217 | 213 | 209 | 205 | 201 | 197 | 193 | 188 | 183 | 178 | 173 | 168 | 163 | 158 | 153 | 148 | 143 | 40 |
| 41 | 218 | 215 | 212 | 209 | 205 | 201 | 197 | 193 | 189 | 185 | 180 | 175 | 170 | 165 | 160 | 155 | 150 | 145 | 140 | 41 |

krajcarjev avstrijske veljave

| | | | | | | | | | | | | | | | | | | | | |
|----|-----|-----|-----|-----|-----|-----|-----|-----|-----|-----|-----|-----|-----|-----|-----|-----|-----|-----|-----|----|
| 42 | 213 | 210 | 207 | 204 | 201 | 197 | 193 | 189 | 185 | 181 | 177 | 172 | 167 | 162 | 157 | 152 | 147 | 142 | 137 | 42 |
| 43 | 207 | 204 | 201 | 198 | 195 | 192 | 189 | 185 | 181 | 177 | 173 | 169 | 165 | 160 | 155 | 150 | 145 | 140 | 135 | 43 |
| 44 | 201 | 199 | 196 | 193 | 190 | 187 | 184 | 181 | 177 | 173 | 169 | 165 | 161 | 157 | 153 | 148 | 143 | 138 | 133 | 44 |
| 45 | 195 | 193 | 191 | 188 | 185 | 182 | 179 | 176 | 172 | 169 | 165 | 161 | 157 | 153 | 149 | 145 | 141 | 136 | 131 | 45 |
| 46 | 188 | 186 | 184 | 182 | 179 | 176 | 173 | 170 | 167 | 164 | 161 | 157 | 153 | 149 | 145 | 141 | 137 | 133 | 128 | 46 |
| 47 | 181 | 179 | 177 | 175 | 173 | 171 | 168 | 165 | 162 | 159 | 156 | 153 | 149 | 145 | 141 | 137 | 133 | 129 | 125 | 47 |
| 48 | 175 | 173 | 171 | 169 | 167 | 165 | 162 | 160 | 157 | 154 | 151 | 148 | 145 | 142 | 138 | 134 | 130 | 126 | 122 | 48 |
| 49 | 168 | 166 | 164 | 162 | 160 | 158 | 156 | 154 | 152 | 149 | 146 | 143 | 140 | 137 | 134 | 130 | 126 | 122 | 118 | 49 |
| 50 | 161 | 160 | 158 | 156 | 154 | 152 | 150 | 148 | 146 | 144 | 141 | 138 | 135 | 132 | 129 | 126 | 123 | 119 | 115 | 50 |
| 51 | 153 | 152 | 151 | 149 | 147 | 146 | 144 | 142 | 140 | 138 | 136 | 133 | 130 | 127 | 124 | 121 | 118 | 115 | 111 | 51 |
| 52 | 146 | 145 | 144 | 143 | 141 | 139 | 138 | 136 | 134 | 132 | 130 | 128 | 126 | 123 | 120 | 117 | 114 | 111 | 107 | 52 |
| 53 | 139 | 138 | 137 | 136 | 135 | 133 | 131 | 130 | 128 | 126 | 124 | 122 | 120 | 118 | 115 | 112 | 109 | 106 | 103 | 53 |
| 54 | 132 | 131 | 130 | 129 | 128 | 127 | 126 | 124 | 123 | 121 | 119 | 117 | 115 | 113 | 111 | 108 | 105 | 102 | 99 | 54 |
| 55 | 126 | 125 | 124 | 123 | 122 | 121 | 120 | 118 | 116 | 115 | 114 | 112 | 110 | 108 | 106 | 104 | 102 | 99 | 96 | 55 |
| 56 | 120 | 119 | 118 | 117 | 116 | 115 | 114 | 113 | 111 | 109 | 108 | 107 | 105 | 103 | 101 | 99 | 97 | 95 | 92 | 56 |
| 57 | 113 | 113 | 112 | 111 | 110 | 109 | 108 | 107 | 106 | 105 | 103 | 102 | 101 | 99 | 97 | 95 | 93 | 91 | 89 | 57 |
| 58 | 109 | 108 | 108 | 107 | 106 | 105 | 104 | 103 | 102 | 101 | 100 | 98 | 97 | 95 | 93 | 91 | 89 | 87 | 85 | 58 |
| 59 | 104 | 104 | 103 | 103 | 102 | 101 | 100 | 99 | 98 | 97 | 96 | 95 | 93 | 92 | 91 | 89 | 87 | 85 | 82 | 59 |
| 60 | 100 | 99 | 99 | 98 | 98 | 97 | 96 | 95 | 94 | 93 | 92 | 91 | 90 | 89 | 88 | 86 | 84 | 82 | 80 | 60 |
| 61 | 96 | 96 | 95 | 95 | 94 | 94 | 93 | 92 | 91 | 90 | 89 | 88 | 87 | 86 | 84 | 83 | 81 | 79 | 77 | 61 |
| 62 | 93 | 92 | 92 | 91 | 91 | 90 | 90 | 89 | 88 | 87 | 86 | 85 | 84 | 83 | 82 | 80 | 78 | 76 | 74 | 62 |
| 63 | 89 | 89 | 88 | 88 | 87 | 87 | 86 | 86 | 85 | 84 | 83 | 82 | 81 | 80 | 79 | 78 | 76 | 74 | 72 | 63 |
| 64 | 86 | 86 | 85 | 85 | 85 | 84 | 84 | 83 | 83 | 82 | 81 | 80 | 79 | 78 | 77 | 76 | 75 | 73 | 71 | 64 |
| 65 | 82 | 82 | 82 | 81 | 81 | 81 | 80 | 80 | 79 | 79 | 78 | 77 | 76 | 75 | 74 | 73 | 72 | 71 | 69 | 65 |
| 66 | 79 | 79 | 79 | 78 | 78 | 77 | 77 | 76 | 76 | 75 | 75 | 74 | 73 | 72 | 71 | 70 | 69 | 68 | 67 | 66 |
| 67 | 76 | 75 | 75 | 75 | 75 | 74 | 74 | 74 | 73 | 73 | 72 | 72 | 71 | 70 | 69 | 68 | 67 | 66 | 65 | 67 |
| 68 | 72 | 72 | 72 | 72 | 71 | 71 | 71 | 71 | 70 | 70 | 69 | 68 | 68 | 67 | 66 | 65 | 64 | 63 | 62 | 68 |
| 69 | 69 | 69 | 69 | 68 | 68 | 68 | 68 | 68 | 67 | 67 | 66 | 66 | 65 | 65 | 64 | 63 | 62 | 61 | 60 | 69 |
| 70 | 66 | 66 | 66 | 66 | 65 | 65 | 64 | 64 | 64 | 63 | 63 | 62 | 62 | 61 | 61 | 60 | 59 | 58 | 57 | 70 |

Kazalo

k pravilom bratovske skladnice v Idriji.

I. Splošna določila.

| | Stran |
|---|-------|
| 1. Obseg, imé in sedež bratovske skladnice | 3 |
| 2. Namen bratovske skladnice | 3 |
| 3. Upravni oddelki bratovske skladnice | 4 |
| 4. Dolžnost vstopa v bratovsko skladnico | 4 |
| 5. Razvrstitev članov po obsegu zavarovalne dolžnosti | 4 |
| 6. Začetek in trajanje članstva | 5 |
| 7. Oglaševanje vstopa in izstopa | 5 |
| 8. Knjižice članov | 6 |
| 9. Vodstvo matice | 6 |

II. Bolniška blagajnica.

| | |
|---|----|
| 10. Način in obseg podpor iz bolniške blagajnice | 7 |
| 11. Pridobitev pravice na dajatve in oprave bolniške blagajnice | 8 |
| 12. Dajatev podpor iz bolniške blagajnice | 8 |
| 13. Brezplačno zdravljenje in preskrbovanje v javni bolnišnici | 9 |
| 14. Posebni propisi o dajatvi podpor iz bolniške blagajnice | 9 |
| 15. Ostale dajatve bolniške blagajnice | 10 |
| 16. Dohodki bolniške blagajnice | 12 |
| 17. Visokost prispevkov bolniške blagajnice | 12 |
| 18. Stroški bolniške blagajnice | 12 |
| 19. Pregled bolniških slučajev | 13 |

III. Preskrbninska blagajnica.

| | |
|---|----|
| 20. Dajatve iste | 13 |
| 21. Preskrbninska odmera za člane | 13 |
| 22. Preskrbninska odmera za vdove in sirote članov (preskrbovancev) | 15 |
| 23. Prostovoljno zvišanje preskrbnine | 15 |
| 24. Pridobitev preskrbninske pravice članov za-se | 15 |
| 25. Pridobitev preskrbninske pravice za vdove in sirote skladničarjev in preskrbovancev | 16 |
| 26. Omejitev zavarovanja vdov in sirot po polnopravnih članih in preskrbovancih | 16 |
| 27. Pogoji, da se preskrbovanje člana izvrši | 16 |
| 28. Izguba preskrbninske pravice članov | 17 |
| 29. Odpoved preskrbnin članov | 17 |
| 30. Izguba preskrbninske pravice vdov in sirot | 18 |

| | Stran |
|--|-------|
| § 31. Zopetna omožitev vdove preskrbnino uživajoče | 18 |
| § 32. Izplačevanje preskrbnin | 18 |
| § 33. Dohodki preskrbninske blagajnice | 18 |
| § 34. Mesečni prispevki polnopravnih članov, da dobé za-se pravico do preskrbnine | 19 |
| § 35. Mesečni prispevki polnopravnih članov, da dobijo pravico do preskrbnine za svoje vdove in sirote | 20 |
| § 36. Mesečni prispevki pri preskrbninski blagajnici le za nasledke obratne uvezgode zavarovanih (manjpravnih) skladničarjev | 21 |
| § 37. Ženitovanska pristojbina | 22 |
| § 38. Rudniški prispevek | 22 |
| § 39. Prigled dobivanja preskrbnine | 22 |

IV. Finančno gospodarstvo bratovske skladnice.

| | |
|---|----|
| § 40. Premoženje bratovske skladnice | 22 |
| § 41. Rezervni zaklad bolniške blagajnice | 23 |
| § 42. Rezervni zaklad preskrbninske blagajnice | 23 |
| § 43. Odpust | 24 |
| § 44. Izstop, prestop | 25 |
| § 45. Visokost deleža rezervnega zaklada preskrbninske blagajnice, kateri se nakaže polnopravnim članom | 26 |
| § 46. Vračunanje nakazanih, oziroma prihranjenih rezervnih deležev polnopravnih članov pri bodočem preskrbninskem zavarovanju | 28 |
| § 47. Način plačevanja mesečnih prispevkov; vplačevanje denarnih glób | 30 |
| § 48. Zastali prispevki skladničarjev | 31 |
| § 49. Upravni stroški bratovske skladnice | 31 |
| § 50. Darila, volila, denarne glóbe in drugi slučajni dohodki bratovske skladnice | 31 |
| § 51. Nalaganje premoženja | 31 |

V. Knjigovodstvo, računski zaključki in štatistika bratovske skladnice.

| | |
|--|----|
| § 52. Knjigovodstvo | 32 |
| § 53. Obratni račun bolniške blagajnice | 32 |
| § 54. Obratni račun preskrbninske blagajnice | 33 |
| § 55. Izkaz premoženja | 34 |
| § 56. Preskušnja in predložitev računskih zaključkov, letno poročilo | 34 |
| § 57. Štatistika bratovske skladnice | 35 |
| § 58. Štatistika bolniške blagajnice | 35 |
| § 59. Štatistika preskrbninske blagajnice | 36 |

VI. Uprava bratovske skladnice.

| | |
|--|----|
| § 60. Upravni organi | 37 |
| § 61. Sestava in osnova načelnštva bratovske skladnice | 37 |
| § 62. Upravna dóba načelnštva | 38 |
| § 63. Volilna pravica | 38 |
| § 64. Dolžnost izvolitev sprejeti | 39 |
| § 65. Poslovni red načelnštva | 39 |

| | | |
|-------|--|----|
| § 66. | Vdeleženci pri sejah načelnštva s posvetovalnim glasom | 39 |
| § 67. | Delokrog načelnštva | 40 |
| § 68. | Delokrog predsednika | 41 |
| § 69. | Glavni zbor | 41 |
| § 70. | Volitev volilnih mož | 42 |
| § 71. | Sklicanje glavnega zbora | 42 |
| § 72. | Poslovni red glavnega zbora | 43 |
| § 73. | Delokrog glavnega zbora | 43 |
| § 74. | Nadzorni odbor | 44 |

VII. Prehodna določila.

| | | |
|-------|---|----|
| § 75. | Raba predstoječih pravil | 44 |
| § 76. | Preskrbniska mera v zadnjem odstavku § 75 imenovanih članov, njih vdov in sirot | 46 |
| § 77. | Visokost mesečnih prispevkov v § 75, zadnji odstavek, imenovanih članov in rudniškega lastništva za preskrbninsko blagajnico | 47 |
| § 78. | Visokost deleža, kateri se pri rezervnem zakladu preskrbninske blagajnice nakaže, oziroma vračuni za izstopivše, oziroma take člane, ki so na odpustu in v § 75, zadnji odstavek, določeni | 48 |
| § 79. | Visokost preskrbnin o času potrjenja teh pravil preskrbnino dobivajočih preskrbovancev, vdov in sirot, potem visokost preskrbninske pravice prej omenjenih preskrbovancev za njih vdove in sirote | 48 |

VIII. Konečna določila.

| | | |
|-------|---|----|
| § 80. | Oglasi bratovske skladnice | 49 |
| § 81. | Pristojnost razsodišč | 49 |
| § 82. | Pristojnost političnega oblastva | 49 |
| § 83. | Prememba pravil | 50 |
| § 84. | Razpuščenje bratovske skladnice | 50 |
| § 85. | Ugotovilo (likvidacija) | 50 |
| § 86. | Dolžnost naznanjati obratne nezgode in zahtevanje povrnitve stroškov od nešrečo krivih tretjih oseb | 51 |
| § 87. | Državni nadzor | 52 |

IX. Dodatek.

| | |
|--|----|
| Razpredelnica I., II., III., IV. in IVa. | 56 |
|--|----|



NARODNA IN UNIVERZITETNA
KNJIŽNICA



00000011361

ran
39
40
41
41
42
42
43
43
44

44

46

47

48

48

49

49

49

50

50

51

52

56

Narodna in univerzitetna knjižnica
v Ljubljani



423266