

46358

PENZIJA IN LETOVIŠČE «GRINTOVEC»
V PREDDVORU PRI KRANJU, SLOVENIJA (SHS)

PENZIJA I LJETOVALIŠTE «GRINTOVEC»
PREDDVOR KOD KRANJA, SLOVENIJA (SHS)

ERHOLUNGSHEIM UND LUFTKURORT
«GRINTOVEC»
IN PREDDVOR BEI KRANJ, SLOVENIEN (SHS)





Preddvorski grad s penzijo „Grintovec“.



Smreka

njen balzamski aroma, njen antiseptični duh (izžarevanje) so zdravilo in dobrota za človeštvo.

Narava, ona blagohotna mati, je ustvarila to čudežno in pri tem tako enostavno sredstvo, da nas obrani vseh škodljivcev, ki nas ogrožajo vsak hip pri dihanju.

Vpliv narave je, da napolni dihala s čistim zrakom in jih saturira s kisikom, da ne samo dihala nego tudi vse telo očisti sovražnikov in je okreпча in zdravi.

Naša PENZIJA GRINTOVEC stoji v znamenju smreke. Širni, z ozonom nasičeni gozdovi, v krasni subalpinski legi, jo obdajajo in vse njene prostore napolnjuje smrečni aroma.





RAZLOG ZA BIVANJE.

Splošna telesna slabost, malokrvnost, okrevanje po operacijah, prikladno zlasti za slabotne, nežne otroke, po hripi, prehladu. Nervozna onemoglost, nevrastenija, histeronevroza, kronični glavobol, obolenja in motitve cirkulacijskega aparata, izpridba srca, nevroza srca, vnetica srčne mišice, idiopatične hipertrofije srca, obolenja sopolnih organov, kakor kronična vnetica sapnika, posledice pljučnice, obolenja prebavnega aparata, zlasti oslabelost želodca in črev, kronični katar želodca in črev, obolenja obisti. **Jetični se ne sprejemajo.**

PENZIJSKE CENE.

Stanovanje, razsvetjava in cela oskrba za osebo in dan Din Za otroke in posle po dogovoru. Oskrba je prvovrstna.

OBISK ZDRAVNIKA.

Vsako soboto reden obisk zdravnika iz Kranja po v kraju navadni tarifi. V slučaju potrebe zdravnika za kateri drug dan kakor v soboto se plača voz (50 do 75 Din).

VOZNI PROMET.

Lastni ceneni vozni promet do postaje Kranj po potrebi. Tudi druge vožnje za penzijske goste in izlete v bližnjo in daljšo okolico se računajo najceneje.

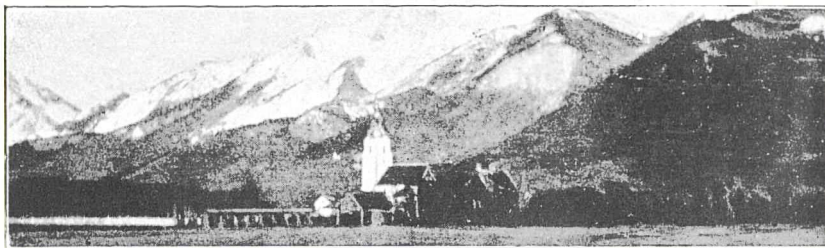

Gorovje z okolico.

RAZVEDRILA IN ZABAVE.

Krasne hladne kopeli v reki Kokri. Solnčne kopeli v parku, zračne kopeli, prosta telovadba. Jahalni sport, ribarstvo, lovski sport.

V glavni sezoni — junij, julij, avgust — svira vsak dan pri kosilu in večerji ter zvečer pri dancingu trio-orkester.

ZVEZA NA ŽELEZNICO.

Tri četrt ure prekrasne vožnje od postaje Kranj do penzije po jako dobri cesti. Pokriti vozovi (landavski). Jako zmerne cene.

Iz Ljubljane odide vlak v Kranj ob 4·50, 6·46, 8·55, 11·47, 15·16, 19·08.

Iz Zagreba in Beograda direkten brzovlak do Kranja.

Dan in ura prihoda naj se pravočasno naznanita, da se more voz na kolodvor dostaviti.
Tudi naj se pove, kako dolgo se namerava gost predvidoma tu muditi.

NASLOV: Penzija Grintovec, Preddvor pri Kranju.

NASLOV ZA BRZOJAVKE: Preddvor Grintovec.

Pošta, brzojav in telefon v hiši.

