

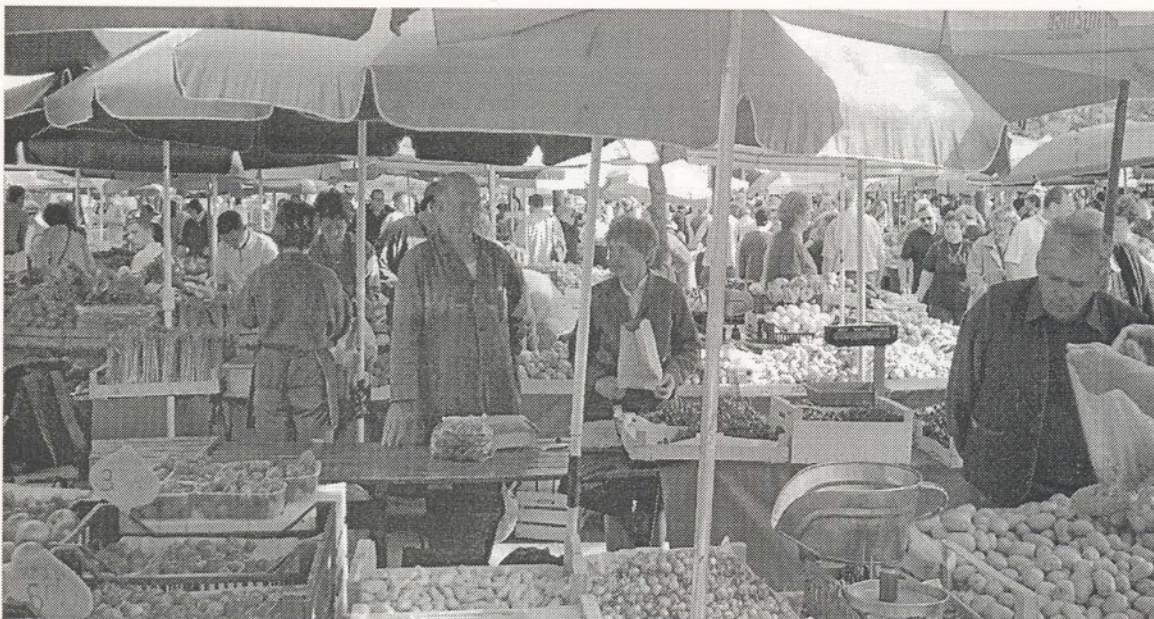

## LETNI PREGLED ODKUPA 2002 ANNUAL REVIEW OF PURCHASE 2002





1944  2004

20 TRGOVINA IN DRUGE STORITVENE DEJAVNOSTI  
DISTRIBUTIVE TRADE AND SERVICE ACTIVITIES

# LETNI PREGLED ODKUPA 2002 ANNUAL REVIEW OF PURCHASE 2002

št./No **801** | Ljubljana, 2004

## AVTORICA / AUTHOR

Marija Sluga

CIP - Kataložni zapis o publikaciji  
Narodna in univerzitetna knjižnica, Ljubljana

658.71:63(497.4)"2002"  
311:658.71:63(497.4)

SLUGA, Marija

Letni pregled odkupa 2002 = Annual review of purchase 2002 /  
[avtorica Marija Sluga] - Ljubljana : Statistični urad Republike  
Slovenije = Statistical Office of the Republic of Slovenia, 2004. –  
(Rezultati raziskovanj = Results of surveys, ISSN 0352-0226 /  
Statistični urad Republike Slovenije / Statistical Office of the  
Republic of Slovenia ; št. 801. 20. Trgovina in druge storitvene  
dejavnosti = Distributive trade and service activities)

ISBN 961-239-031-2  
1. Gl. stv. nasl.  
128016384

Izdal, založil in tiskal Statistični urad Republike Slovenije, Ljubljana, Vožarski pot 12 - **Uporaba in objava podatkov dovoljena le z navedbo vira** - Odgovarja generalna direktorica mag. Irena Križman - Urednica zbirke Rezultati raziskovanj Avgušlina Kuhar de Domizio - Lektorica za slovenski jezik Joža Lakovič - Lektor za angleški jezik Boris Panič - Tehnični urednik Anton Rojc - Računalniški prelom Slavka Slokar - Tiskano v 85 izvodih - Informacije posreduje Informacijsko središče, tel.: (01) 241 51 04 - E. pošta: [info.stat@gov.si](mailto:info.stat@gov.si) - <http://www.stat.si>.

Prepared, published and printed by the Statistical Office of the Republic of Slovenia, Ljubljana, Vožarski pot 12 - **Use and publication of data is allowed provided the source is acknowledged** - Director-General Irena Križman - Results of Surveys editor Avgušlina Kuhar de Domizio - Slovenian Language Editors Joža Lakovič - English Language Editor Boris Panič - Technical Editor Anton Rojc - Computer Text and Table Layout Design Slavka Slokar, Total print run 85 copies - Information is given by the Information Center, telephone + 386 1 241 51 04 - Answering machine +386 1 475 65 55 - E-mail: [info.stat@gov.si](mailto:info.stat@gov.si) - <http://www.stat.si>.

## UVOD

Rezultati raziskovanj (RR) so knjižna zbirka Statističnega urada Republike Slovenije, ki celovito prikazuje rezultate posameznega statističnega raziskovanja ali skupine sorodnih statističnih raziskovanj. V preteklosti so zvezki s takšno ali podobno vsebino izhajali pod različnimi imeni: Statistično poročilo, Interna publikacija, Statistično gradivo, od leta 1976 pa ima zbirka sedanjí naslov. Zvezki, ki izhajajo v njej, so oštevilčeni. Vsak vsebuje najpomembnejša metodološka pojasnila, kratek komentar in tabelarne preglede, tako da si uporabniki lahko ustvarijo čimbolj zaokroženo predstavo o rezultatih in o raziskovanju. Med vsemi statističnimi publikacijami so prav publikacije te zbirke najizčrpnější vir informacij o posameznih področjih statistike.

V tem zvezku RR objavljamo podatke o odkupu kmetijskih pridelkov od zasebnih pridelovalcev, o prodaji iz lastne pridelave podjetij, zadrug in drugih organizacij ter prodaji kmetijskih pridelkov zasebnih pridelovalcev na živilskih trgih.

Rezultati raziskovanj s področja odkupa so objavljeni v krajši obliki v publikacijah: mesečno v Nekaterih pomembnejših podatkih, Statističnih informacijah in Mesečnem statističnem pregledu ter letno v Statističnem letopisu Republike Slovenije.

## INTRODUCTION

Results of Surveys are a publication of the Statistical office of the Republic of Slovenia which comprehensively shows results of individual statistical surveys or groups of related surveys. In the past volumes with this or similar contents were published under different titles: Statistical Report, Internal Publication, Statistical Material. Since 1976 they have been published under the present title and serial numbering. Each volume contains the most important methodological explanations, a short comment and a tabular overview. In this way our users get the best possible insight into the results and the surveys. Of all statistical publications published by our office, Results of Surveys is the most comprehensive source of information on individual fields of statistics.

This volume presents data on purchase of agricultural products from private producers, sale of agricultural products from own production of enterprises, co-operatives and other organisations and sale of agricultural products from private producers on food markets.

Results of surveys from the field of purchase are also published in other statistical publications: monthly in Some Important Data, Rapid Reports and Monthly Statistical Review and yearly in Statistical Yearbook of the Republic of Slovenia.



Mag. Irena Križman  
generalna direktorica  
Director-General

## STATISTIČNA ZNAMENJA

-	ni pojava
...	ni podatka
Ø	povprečje
*	popravljen podatek
0	podatek je manjši od 0,5 dane merske enote
0,0	podatek je manjši od 0,05 dane merske enote
+	in več (let, članov, ...)
1)	oznaka za opombo pod tabelo
( )	nezadostno preverjen ali ocenjen podatek
Z	podatek zaradi zaupnosti ni objavljen

## STATISTICAL SIGNS

--	no occurrence of event
...	data not available
Ø	average
*	corrected data
0	value not zero but less than 0,5 of the unit employed
0,0	value not zero but less than 0,05 of the unit employed
+	and more (years, members,...)
1)	footnote
( )	incomplete or estimated data
Z	data not published because of confidentiality

**VSEBINA  
CONTENS**

Uvod .....	3
Introduction .....	
Metodološka pojasnila .....	7
Methodological explanations .....	
Komentar .....	8
Comment .....	
1. ODKUP KMETIJSKIH PRIDELKOV, SLOVENIJA, 1956-2002 .....	11
PURCHASE OF AGRICULTURAL PRODUCTS, SLOVENIA, 1956-2002 .....	
1.1 Vrednost odkupljenih kmetijskih pridelkov po skupinah, Slovenija, 1993-2002 .....	11
Value of purchased agricultural products by groups, Slovenia, 1993-2002 .....	
1.2 Odkupljene količine pomembnejših kmetijskih pridelkov, Slovenija, 1956-2002 .....	12
Purchase of main agricultural products – weights, Slovenia, 1956-2002 .....	
1.3 Vrednost odkupljenih kmetijskih pridelkov, Slovenija, 1998- 2002 .....	12
Value of purchased agricultural products, Slovenia, 1998-2002 .....	
1.4 Količine odkupljenih kmetijskih pridelkov, Slovenija, 1998-2002 .....	15
Purchase of agricultural products – weights, Slovenia, 1998-2002 .....	
1.5 Vrednost odkupljenih kmetijskih pridelkov od zasebnih pridelovalcev, Slovenija, 1998-2002 .....	17
Value of purchased agricultural products from private producers, Slovenia, 1998-2002 .....	
1.6 Količine odkupljenih kmetijskih pridelkov od zasebnih pridelovalcev, Slovenija, 1998-2002 .....	20
Purchase of agricultural products from private producers – weights, Slovenia, 1998-2002 .....	
1.7 Vrednost prodanih kmetijskih pridelkov iz lastne pridelave, Slovenija, 1998-2002 .....	22
Value of sold agricultural products from own production, Slovenia, 1998-2002 .....	
1.8 Količine prodanih kmetijskih pridelkov za lastne pridelave, Slovenija, 1998-2002 .....	25
Sale of agricultural products from own production – weights, Slovenia, 1998-2002 .....	
1.9 Vrednost odkupljenih kmetijskih pridelkov po mesecih, Slovenija, 2002 .....	28
Value of purchased agricultural products by months, Slovenia, 2002 .....	
1.10 Količine odkupljenih kmetijskih pridelkov po mesecih, Slovenija, 2002 .....	34
Purchase of agricultural products by months - weights, Slovenia, 2002 .....	
2. ODKUP KMETIJSKIH PRIDELKOV PO UPRAVNIH ENOTAH IN IZPOSTAVAH SLOVENIJE, 2002 .....	40
PURCHASE OF AGRICULTURAL PRODUCTS BY ADMINISTRATIVE UNITS AND BRANCH OFFICES, SLOVENIA, 2002 .....	
2.1 Vrednost odkupljenih kmetijskih pridelkov po upravnih enotah in izpostavah Slovenije, 2002 .....	40
Value of purchased agricultural products by administrative units and branch offices, Slovenia, 2002 .....	
2.2 Količine odkupljenih kmetijskih pridelkov po upravnih enotah in izpostavah Slovenije, 2002 .....	42
Purchase of agricultural products by administrative units and branch offices – weights, Slovenia, 2002 .....	
3. CENE KMETIJSKIH PRIDELKOV PRI PRIDELOVALCIH, SLOVENIJA, 2002 .....	46
PRODUCER PRICES OF AGRICULTURAL PRODUCTS, SLOVENIA, 2002 .....	
3.1 Cene kmetijskih pridelkov pri pridelovalcih, Slovenija, 2002 .....	46
Producer prices of agricultural products, Slovenia, 2002 .....	
3.2 Cene kmetijskih pridelkov pri pridelovalcih po upravnih enotah in izpostavah Slovenije, 2002 .....	47
Producer prices of agricultural products by administrative units and branch offices, Slovenia, 2002 .....	

4.	PRODAJA KMETIJSKIH PRIDELKOV ZASEBNIH PRIDELOVALCEV NA ŽIVILSKIH TRGIH <sup>1)</sup> , SLOVENIJA, 2002 .....	51
	SALE OF AGRICULTURAL PRODUCTS FROM PRIVATE PRODUCERS ON FOOD MARKETS <sup>1)</sup> , SLOVENIA, 2002	
4.1	Prodaja kmetijskih pridelkov zasebnih pridelovalcev na živilskih trgih <sup>1)</sup> , Slovenija, 2002 .....	51
	Sale of agricultural products from private producers on food markets <sup>1)</sup> , Slovenia, 2002	
4.2	Cene kmetijskih pridelkov na živilskih trgih, Slovenija, 2002 .....	52
	Prices of agricultural products on food markets, Slovenia, 2002	

## METODOLOŠKA POJASNILA

### METODE ZBIRANJA PODATKOV

Podatke o odkupu kmetijskih pridelkov zberemo z mesečnimi poročili. Sestavijo jih vsa podjetja, zadruge in druge organizacije, ki prodajajo pridelke iz lastne pridelave ali pridelke odkupujejo neposredno od zasebnih pridelovalcev. Upoštevani so le tisti kmetijski pridelki, ki so bili pridelani na območju Slovenije.

### ZAJETJE

O odkupu kmetijskih pridelkov poročajo podjetja, zadruge, gozdna gospodarstva in druge organizacije, ki odkupujejo kmetijske pridelke od zasebnih pridelovalcev. V tem podatku niso zajete tiste količine kmetijskih pridelkov, ki jih zasebni pridelovalci prodajo neposredno večjim potrošnikom ali na prostem trgu (prodaja na domu, sejnih ali na živilskih trgih).

O prodaji kmetijskih pridelkov poročajo vse organizacije, ki prodane kmetijske pridelke tudi same pridelajo (vsa kmetijska podjetja in druge organizacije, šole, zavodi itd.).

O odkupu lesa iz zasebnih gozdov poročajo zadruge in gozdno-gospodarske organizacije.

O prodaji kmetijskih pridelkov zasebnih pridelovalcev na živilskih trgih poročajo podjetja in organizacije, ki o prodaji vodijo ustrezno evidenco. Po tej evidenci so v letu 2002 upoštevani trgi v Celju, Kopru, Kranju, Ljubljani, Mariboru, Murski Soboti, Novi Gorici, Novem mestu, Piranu, Trzinu in Velenju.

Tako zajamemo v celotnem odkupu le del tržne pridelave, saj ne spremljamo prodaje na prostem trgu ali na sejnih. Prav tako ne moremo zajeti odkupa večjih porabnikov neposredno pri zasebnih pridelovalcih.

### DEFINICIJE IN POJASNILA

**Odkup zajema:** odkup kmetijskih pridelkov in lesa od zasebnih pridelovalcev in prodajo kmetijskih pridelkov iz lastne pridelave podjetij, zadrug in drugih organizacij.

Odkup od zasebnih pridelovalcev je odkup kmetijskih pridelkov neposredno od zasebnih pridelovalcev prek pooblaščenih organizacij, ki pridelke odkupijo in prodajo naprej, lahko jih prej tudi predelajo. Kot odkup upoštevamo tudi vse količine pridelkov, ki jih dobijo organizacije od svojih kooperantov ali iz združene pridelave.

Prodaja zajema prodajo kmetijskih pridelkov iz lastne pridelave. K prodaji pa ne štejemo pridelkov, ki so bili kot surovine dani lastnim enotam za predelavo mleka ali grozdja, žganjarnam, sušilnicam sadja, pitališčem živine in perutnine. V tem primeru upoštevamo v podatkih o prodaji izdelke teh enot (mlečne izdelke, alkoholne pijače, suho sadje, pitano govedo, piščanci itd.), ki so bili prodani.

Vrednost odkupa je znesek, ki ga zasebni pridelovalec prejme za oddane pridelke. Stroški organizacije v zvezi s prevzemom do skladišča, hrambo ali z uskladiščenjem se ne štejejo v vrednost odkupa.

## METHODOLOGICAL EXPLANATIONS

### METHODS OF DATA COLLECTION

We collect data on the purchase of agricultural products with monthly reports. These are filled in by all enterprises, co-operatives and other organisations that sell products from their own production or purchase products directly from private producers. Only agricultural products produced in the territory of Slovenia are taken into account.

### COVERAGE

Reports on the purchase of agricultural products are submitted by enterprises, co-operatives, forestry organisations and other organisations that purchase agricultural products from private producers. These reports do not include the quantities of agricultural products sold directly to major consumers or on the free market (on the farm, on fairs and on food markets).

Reports on the sale of agricultural products are submitted by all organisations that sell agricultural products from their own production (all agricultural enterprises and other organisations, schools, institutes, etc.).

Reports on the purchase of wood from private forests are submitted by co-operatives and forest management organisations.

Reports on the sale of agricultural products from private producers on food markets are submitted by enterprises and organisations that keep the relevant records of sale. In 2002 these records covered the food markets in Celje, Koper, Kranj, Ljubljana, Maribor, Murska Sobota, Nova Gorica, Novo Mesto, Piran, Trzin and Velenje.

Thus only part of market production is covered since we do not monitor sale on free markets or fairs. It is also not possible to cover purchase of major consumers directly from private producers.

### DEFINITIONS AND EXPLANATIONS

**Purchase includes** purchase of agricultural products and wood from private producers and sale of agricultural products from own production of enterprises, co-operatives and other organisations.

**Purchase from private producers** is the purchase of agricultural products directly from private producers through authorized organisations, which sell them further (they can process them first). All quantities of products obtained by organisations from their co-operators or from joint production are also considered as purchases.

**Sale** covers data on the sale of agricultural products from own production. Not considered as sale is the giving of raw material to own distilleries, fruit drying operations, plants for the fattening of livestock and poultry, and units for processing of milk or grapes. In this case only the products of these units (e.g. dairy products, alcoholic drinks, dried fruit, fattened cattle, etc.) are considered as sale.

**Value of purchase** is the value that private producers get for sold agricultural products. Manipulation costs related to the delivery of agricultural products from private producers, with transport to the storage are not included in the value of purchased products.



**Vrednost prodaje** je znesek, ki ga nezasebni pridelovalci dobijo od prodaje kmetijskih pridelkov iz lastne pridelave; ta zajema tudi stroške, ki nastanejo v zvezi s pripravo pridelkov za dobavo do nakladalnega kraja (sortiranje, pakiranje ipd.). V vrednosti prodaje niso zajeti vračljiva embalaža, transportni stroški od nakladalne do razkladalne postaje in olajšave, ki jih organizacije odobrijo kupcem.

**Premije, regresi, kompenzacije ipd.**, ki jih pridelovalci dobijo za določene pridelke, v vrednosti odkupa in prodaje niso zajeti.

**Odkupne oziroma prodajne cene** za kmetijske pridelke izračunamo tako, da vrednost posameznega pridelka delimo z njegovo količino. To so pravzaprav povprečne vrednosti na mersko enoto. Poročevalske enote nam sporočijo celotno količino in vrednost za posamezne odkupljene in prodane pridelke, ne glede na kakovost, sorto ali tip pridelkov.

#### STATISTIČNE PUBLIKACIJE S PODROČJA ODKUPA

**Letni pregled trgovine** 1956, 1957, 1958, 1959, 1960, 1961, 1962, 1963.

**Statistično gradivo** 1964 št. 28, 1965 št. 26, 1967 št. 3, 1968 št. 19, 1969 št. 19, 1970 št. 3, 1971 št. 21, 1972 št. 21, 1973 št. 24.

**Rezultati raziskovanj** št. 2, 33, 78, 115, 159, 243, 289, 332, 363, 392, 423, 454, 468, 508, 534, 564, 587, 619, 637, 658, 680, 700, 719, 747, 766.

**Statistični podatki po občinah Slovenije:** 1960, zv. II; 1961, zv. II; 1963, zv. VIII; 1964, zv. VI; 1965, zv. XI; 1966, zv. X; 1967, zv. IX; 1969, zv. VII; 1970, zv. IV; 1971, zv. II; 1972, zv. III; 1973, zv. IV; 1975, zv. IV; 1976, zv. V; 1977, zv. X; 1979, zv. XIX; 1980, zv. XIII; 1981, zv. VI; 1982, zv. VI; 1983, zv. XI; 1984, št. 11; 1985, št. 5; 1987, št. 5; 1989, št. 30; 1990, št. 15; 1991, št. 7; 1992, št. 8; 1994, št. 3; 1995, št. 11.

#### KOMENTAR

V letu 2002 je znašala vrednost odkupa kmetijskih pridelkov 101 620 milijonov tolarjev, kar je za 3,0 % več kot leto prej. Glede na celotno vrednost odkupa je bilo več kmetijskih pridelkov odkupljenih od zasebnih pridelovalcev (57,3 %) kot prodanih iz lastne pridelave organizacij (42,7 %). Podjetja in organizacije, ki se ukvarjajo s pridelavo kmetijskih pridelkov, so v letu 2002 prodali za 43 395 milijonov tolarjev ali za 2,1 % več kot leto prej, od zasebnih pridelovalcev pa so odkupili za 58 225 milijonov tolarjev kmetijskih pridelkov ali za 3,7 % več kot leto prej.

Povprečno je bilo v posameznem mesecu leta 2002 odkupljenih za 8 468 milijonov tolarjev kmetijskih pridelkov; v večini mesecev je bila vrednost odkupa pod povprečjem, večja je bila le avgusta, septembra, oktobra, novembra in decembra. Če v celotni vrednosti odkupa ne upoštevamo vrednosti odkupljenega lesa, je bila vrednost odkupa v letu 2002 glede na leto 2001 višja za 3,1 %. Pri porastu cen za 0,8 % pa je bil fizični obseg odkupa v enaki primerjavi za okoli 2,3 % višji.

Primerjava količinskega odkupa nesezonskih pridelkov, to je pridelkov, ki se odkupujejo redno vsak mesec, kaže, da je bilo v letu 2002 glede na preteklo leto odkupljenih več pitanih prašičev, goveda in telet za zakol, mleka, jabolk, vina in tehničnega lesa; manjši pa je bil odkup težkih prašičev in perutnine za zakol, jajc, krompirja in drv.

**Value of sold agricultural products** is the value that nonprivate producers get for sold agricultural products from own production; it includes costs of preparation of products for delivery and transport to the loading place (sorting, packing, etc.). The price of returnable packaging and the costs of transport to the place of loading and unloading and other payment facilities granted to the buyer are not included.

**Bonuses, reimbursements, compensations, etc.** that producers obtain for certain products are not included in the value of purchase or sale.

**The prices of purchase and sale** are calculated by dividing the value of the agricultural products by its quantity. The prices are in fact average values per unit of measure. Enterprises report all quantities and value of purchased and sold agricultural products irrespective of the quality or type.

#### STATISTICAL PUBLICATIONS FROM THE FILED OF PURCHASE

**Annual Review of Distributive Trade:** 1956, 1957, 1958, 1959, 1960, 1961, 1962, 1963.

**Statistical Material** 1964 No. 28, 1965 No. 26, 1967 No. 3, 1968 No. 19, 1969 No. 19, 1970 No. 3, 1971 No. 21, 1972 No. 21, 1973 No. 24.

**Results of Surveys** 2, 33, 78, 115, 159, 243, 289, 332, 363, 392, 423, 454, 468, 508, 534, 564, 587, 619, 637, 658, 680, 700, 719, 747, 766.

**Statistical Data by Communities of Slovenia:** 1960 Vol. II, 1961 Vol. II, 1963 Vol. VIII, 1964 Vol. VI, 1965 Vol. XI, 1966 Vol. X, 1967 Vol. IX, 1969 Vol. VII, 1970 Vol. IV, 1971 Vol. II, 1972 Vol. III, 1973 Vol. IV, 1975 Vol. IV, 1976 Vol. V, 1977 Vol. X, 1979 Vol. XIX, 1980 Vol. XIII, 1981 Vol. VI, 1982 Vol. VI, 1983 Vol. XI, 1984 No. 11, 1985 No. 5, 1987 No. 5, 1989 No. 30, 1990 No. 15, 1991 No. 7, 1992 No. 8, 1994 No. 3, 1995 No. 11.

#### COMMENT

In 2002 the value of purchased agricultural products was SIT 101 620 million, which is 3.0% more than in 2001. With regard to the total value of purchase, more agricultural products were purchased from private producers (57.3%) than sold from own production (42.7%). In 2002 enterprises and organisations producing agricultural products sold SIT 43 395 million worth of agricultural products, which is 2.1% more than in 2001, while SIT 58 225 million worth of agricultural products were purchased from private producers, which is 3.7% more than in 2001.

On average, in individual months of 2002 purchased agricultural products were worth SIT 8 468 million. In most months the value was below the average. It was only higher in August, September, October, November and December. If the total value of purchase does not include purchased wood, in 2002 the value of purchase was 3.1% higher than in 2001. While prices of agricultural products rose by 0.8%, the quantity of purchase increased by 2.3%.

Comparison of quantity of non-seasonal products, i.e. products than are purchased regularly every month, shows that in 2002 more fat pigs, cattle and calves for slaughter, milk, apples, wine and pitprops and logs were sold. Compared to 2001, less fat pigs and poultry for slaughter, eggs, potato and fuelwood were sold.

Pri pomembnejših sezonskih pridelkih je bil odkup zelo različen.

V odkupu žit sta pomembni le pšenica in koruza. V letu 2002 je bilo odkupljenih 111 935 ton pšenice ali za 7,6 % več kot leto prej, koruze pa je bilo odkupljeno 28 367 ton, kar je skoraj za okoli 150 % več.

Obeh pomembnejših poljščin iz skupine industrijske rastline je bilo odkupljenih več, in sicer sladkorne pese z 232 209 tonami za okoli četrtno več in hmelja s 1 674 tonami za 12 % več.

Porasel je tudi odkup semenskega krompirja in fižola v zrnju ter zelenjadnic (stročjega fižola, korenja, zelja, čebule, paradižnika in paprike), manjši pa je bil odkup jedilnega krompirja in kumar.

Od sadja je bilo odkupljenih več jabolk za predelavo, hrušk, višenj, marelic in jagod, zmanjšal pa se je odkup namiznih jabolk, sliv, češenj, kakija, kivija in grozdja.

Od pomembnejših kmetijskih pridelkov je bila v letu 2002 večina pšenice, rži, sladkorne pese, hmelja, buč za olje, sena, vrtnin (jedilnega krompirja, fižola v zrnju in stročjega fižola, čebule, zelja, korenja, paprike, paradižnika in kumar), sadja (sliv, češenj, marelic, breskev, kakija, kivija, jagod in grozdja) odkupljena od zasebnih pridelovalcev; večino koruze, ječmena, ovs, žit za seme, oljne ogrščice, semenskega krompirja, namiznih jabolk, jabolk za predelavo, hrušk in višenj pa so prodale organizacije iz lastne pridelave.

Najpomembnejša skupina v odkupu je še vedno živinoreja, saj je bilo po vrednosti živine, perutnine, jajc, mleka, medu ter kož v letu 2002 odkupljenih za 73 701 milijon tolarjev, kar predstavlja 72,5 % v celotni vrednosti odkupa. Od zasebnih pridelovalcev je bilo količinsko odkupljenih več goveda, telet, konjev, kuncev in drobnice za zakol, večino živine za pitanje in mleka; iz lastne pridelave pa so organizacije prodale več pujskov, pitanih, težkih prašičev ter perutnine za zakol in večino živine za pleme. Prav tako je bilo prodanih iz lastne pridelave več konzumnih in valilnih jajc, jarčk, enodnevnih piščancev in puranov za pitanje.

Odkupne cene so se v celotnem odkupu v letu 2002 glede na preteklo leto zvišale za 0,8 %. Cene živine za klanje in živalskih pridelkov, ki zavzemajo v celotnem odkupu največji delež (76,0 %), so se znižale za 1,4 % (od tega cene živine za klanje za 4,2 %, živine za pleme za 1,7 %, živine za pitanje za 1,1 %), višje pa so bile cene živalskih pridelkov (za 2,1 %). Višje kot leto prej so bile v letu 2002 cene poljedelskih pridelkov (krmnih rastlin za 21,3%, industrijskih rastlin za 17,8 %, vrtnin za 8,2 % in žit za 3,6 %); sadja in grozdja (za 11,4 %); rib ( za 1,4 %) in alkoholnih pijač (za 0,9 %). V odkupu od zasebnih pridelovalcev so cene porasle za 3,4 %, v prodaji iz lastne pridelave organizacij pa so bile nižje za 1,9 %.

As regards important seasonal products, purchase varied greatly.

In the purchase of cereals only wheat and maize are important. In 2002, 111 935 tons of wheat were purchased, which is 7.6% more than in 2001, and 28 367 tons of maize, which is about one and half times more than in 2001.

Purchase of both important industrial plants increased: 232 209 tons of sugar beet, which is about a quarter more than in 2001, and 1 674 tons of hops, which is 12% more.

Purchase of seed potato, beans and vegetables (string beans, carrot, cabbage, onion, tomato and paprika) also increased, but the quantities of purchased potato for consumption and cucumbers decreased.

As regards fruit, more apples for industry, pears, marascas, apricots and strawberries were purchased and less desert apples, plums, cherries, kaki, kiwi and grapes.

In 2002 most wheat, rye, sugar beet, hops, pumpkins for oil, hay, vegetables (potato for consumption, beans and string beans, onion, cabbage, carrot, paprika, tomato and cucumber), fruit (plums, cherries, apricots, peaches, kaki, kiwi, strawberries and grapes) were purchased from private producers, while most maize, barley, oats, cereals for seed, oil rape, seed potato, dessert apples and apples for industry, pears and marascas were sold by organisations from own production.

As regards total purchase, the most important group is still livestock production, since SIT 73 701 million worth of livestock, poultry, eggs, milk, honey and hides was purchased in 2002, which is 72.5% of total purchase. In terms of quantity, more cattle, calves, horses, rabbits and small livestock for slaughter, livestock for fattening and milk were purchased from private producers, while most suckling pigs, porkers and fat pigs and poultry for slaughter and livestock for breeding were sold by organisations from own production. They also sold more eggs (hen eggs and hatching eggs), pullets, and porkers, chickens 1 day old and turkeys for fattening.

Compared to 2001, in 2002 purchase prices rose by 0.8%. Prices of livestock breeding - total, which represent the greatest share (76.0%) in total purchase, decreased by 1.4%; prices of livestock for slaughter decreased by 4.2%, livestock for breeding by 1.7% and livestock for fattening by 1.1%; but the prices of purchased animal products increased by 2.1%. Prices of the following products were also higher than in 2001: arable farming total by 10.1% (fodder plants by 21.3%, industrial plants by 17.8%, vegetables by 8.2% and cereals by 3.6%); fruit and grapes by 11.4%, fishes by 1.4% and alcoholic drinks by 0.9%. Prices of purchase from private producers rose by 3.4% and prices from own production decreased by 1.9%.



**1. ODKUP KMETIJSKIH PRIDELKOV, SLOVENIJA, 1956-2002**  
PURCHASE OF AGRICULTURAL PRODUCTS, SLOVENIA, 1956-2002

**1.1 Vrednost odkupljenih kmetijskih pridelkov po skupinah, Slovenija, 1993-2002**  
Value of purchased agricultural products by groups, Slovenia, 1993-2002

1000 SIT

	Skupaj Total	Žita Cereals	Živina Livestock	Perutnina in jajca Poultry and eggs	Mleko in mlečni izdelki Milk and milk products	Krompir, fižol v zrnju, zelenjadnice Potato, beans, vegetables
1993	45602887	2638142	13877005	9512977	9156694	471741
1994	56565038	3497730	15572827	10722536	12866072	703286
1995	65103046	3364046	19031345	12504247	15445670	680583
1996	74209502	3839512	20865834	14863124	16272987	623197
1997	79941561	4569486	22784027	15307086	18108238	822560
1998	83902042	5574013	23461760	14344716	22540537	838790
1999	83547936	2193029	23373919	13093942	23983369	999391
2000	88851396	4048019	23563320	14706399	26047481	1097954
2001	98686040	3527970	27718971	17928815	29142329	1272360
2002	101620142	4441131	26380016	16461662	30551739	1564153

	Sadje in grozdje Fruits and grapes	Alkoholne pijače Alcoholic drinks	Industrijske rastline Industrial plants	Kože in volna Hides and wool	Les Wood	Drugi pridelki Other products
1993	2004868	2607339	2023039	73839	2060813	1174430
1994	2923561	3103010	2934896	81180	2592007	1567933
1995	2584009	3969825	2718755	79451	3255755	1469360
1996	3722581	5579096	3481827	65962	3547366	1348016
1997	4807487	4864920	3214147	66354	3944762	1452494
1998	3408817	4626850	3228670	50492	4186593	1669880
1999	3681679	4871626	5459053	44753	3865243	1981932
2000	5345923	5087779	3327630	33287	4121303	1472301
2001	5026120	5040228	2377102	43633	4569893	2038619
2002	5634113	6294150	3419235	314	4590394	2283235

**1.2 Odkupljene količine pomembnejših kmetijskih pridelkov, Slovenija, 1956-2002**  
Purchase of main agricultural products - weights, Slovenia, 1956-2002

	Klavno govedo <sup>1)</sup> Cattle for slaughter <sup>1)</sup>	Klavni prašiči <sup>2)</sup> Pigs for slaughter <sup>2)</sup>	Perutnina Poultry	Jajca <sup>3)</sup> Eggs <sup>3)</sup>	Mleko Milk	Krompir <sup>4)</sup> Potato <sup>4)</sup>	Jabolka <sup>5)</sup> Apples <sup>5)</sup>	Vino Wine
	(t)	(t)	(t)	(1000 kosov/pcs)	(1000 l)	(t)	(t)	(1000 l)
1956	33936	7857	72	33342	57036	100573	31069	13762
1957	40594	8266	68	32974	63700	84217	6818	18083
1958	35834	16751	66	31402	63383	98163	55330	15460
1959	35516	19288	182	30793	75673	64979	18592	21176
1960	34218	15207	884	31135	81016	75961	44118	20177
1961	40189	14103	1217	38092	82514	78142	42679	13775
1962	59656	14483	1569	34554	83120	57433	17473	8819
1963	60096	12547	2093	32403	83779	82790	17067	15528
1964	55964	15165	3747	24272	80683	69674	16423	17014
1965	59126	15113	5910	27790	87898	37115	7531	18604
1966	73210	11745	7741	26996	109324	45041	11627	15619
1967	68729	14647	8869	32625	110624	36848	11836	10133
1968	62856	19085	12747	39800	119703	38787	13376	9840
1969	56499	18229	16575	42500	129428	40245	13048	13161

- 1) Do leta 1976 zajeti tudi govedo, ml. govedo in teleta za pitanje.  
Until 1976 cattle, young cattle and calves for fattening included.
- 2) Prašički, pitani in težki prašiči.  
Sucking pigs, porkers and fat pigs.
- 3) Od leta 1964 šteta samo konzumna jajca, brez valilnih.  
Since 1964 only eggs for consumption, hatching eggs excluded.
- 4) Jedilni krompir in krompir za seme.  
Potato for consumption and seed potato.
- 5) Zajeta namizna jabolka in jabolka za predelavo, razen v letih 1956, 1957, 1959.  
Dessert apples and apples for industry except in 1956, 1957, 1959.

### 1.2 Odkupljene količine pomembnejših kmetijskih pridelkov, Slovenija, 1956-2002 (nadaljevanje)

Purchase of main agricultural products - weights, Slovenia, 1956-2002 (continued)

	Klavno govedo <sup>1)</sup> Cattle for slaughter <sup>1)</sup>	Klavni prašiči <sup>2)</sup> Pigs for slaughter <sup>2)</sup>	Perutnina Poultry	Jajca <sup>3)</sup> Eggs <sup>3)</sup>	Mleko Milk	Krompir <sup>4)</sup> Potato <sup>4)</sup>	Jabolka <sup>5)</sup> Apples <sup>5)</sup>	Vino Wine
	(t)	(t)	(t)	(1000 kosov/pcs)	(1000 l)	(t)	(t)	(1000 l)
1970	46565	19741	25411	54396	131942	47466	12304	12451
1971	51683	21769	31695	52979	140811	34766	10218	16389
1972	56562	19927	31334	66198	159446	35583	8606	13076
1973	60930	15751	31850	61017	182464	49808	11977	11054
1974	62703	19115	37471	81445	198923	45117	19963	10927
1975	60023	20491	41092	89955	213336	38108	17463	13757
1976	67648	19796	50325	81061	235725	37936	27987	12124
1977	57703	24853	54659	97635	269458	40820	22669	9573
1978	56739	22791	60553	100181	281785	35152	13438	12883
1979	64392	25404	66611	106364	287012	37197	21937	16940
1980	57779	28799	70843	110825	303831	38030	29807	17301
1981	59225	33427	69374	109221	299973	55200	30974	13172
1982	52739	33427	71493	136390	298755	49088	37628	15963
1983	51135	35457	75391	146371	318679	45639	42431	17591
1984	58629	41951	84020	149014	337554	43253	56468	15357
1985	57147	38494	82702	140125	351560	44933	30017	12483
1986	54690	36528	88065	142178	359409	48800	53655	10092
1987	54006	42393	91734	151854	362236	54629	28808	13188
1988	49823	42404	99494	160954	367849	33221	49545	16224
1989	40922	38992	98365	164713	361461	29734	26489	13808
1990	35982	38995	98532	170443	360560	31230	37245	15883
1991	37803	41444	95262	174161	374724	21420	33204	16479
1992	38704	37144	80868	161402	353906	19898	32617	16526
1993	34104	40045	59855	157554	330677	10470	33737	15118
1994	30834	39241	58467	151513	355052	19099	31825	13823
1995	34113	41593	64508	131813	392502	15349	37961	14496
1996	36578	43779	63807	136822	387128	10584	36562	17336
1997	40561	41740	62868	137546	376442	18132	41757	13574
1998	39669	45128	62161	128250	412164	9739	42133	13163
1999	39292	48598	57251	129652	426672	13599	30691	14557
2000	38364	43666	58289	142104	437492	16099	52208	14597
2001	46248	43522	63875	170307	449027	17305	36478	13441
2002	48309	44256	56570	138488	465416	14017	40988	16766

### 1.3 Vrednost odkupljenih kmetijskih pridelkov, Slovenija, 1998-2002

Value of purchased agricultural products, Slovenia, 1998-2002

1000 SIT

	1998	1999	2000	2001	2002	
<b>SKUPAJ</b>	<b>83902042</b>	<b>83547936</b>	<b>88851396</b>	<b>98686040</b>	<b>101620142</b>	<b>TOTAL</b>
<b>Žita</b>	<b>5574013</b>	<b>2193029</b>	<b>4048019</b>	<b>3527970</b>	<b>4441131</b>	<b>Cereals</b>
Pšenica	4220660	1436741	3159926	2965833	3452549	Wheat
Rž	57623	9427	7644	12331	10361	Rye
Ječmen, drugi	1835	12142	17825	9602	38460	Barley, other
Ječmen, pivovarniški	19980	45	-	-	-	Barley, malting
Oves	10947	1145	7107	4266	2586	Oats
Koruzna v zrnju	959906	482373	521369	276871	648225	Maize
Druga žita	457	4874	4134	3151	11117	Other cereals
Pšenica za seme	186601	188482	248991	204379	195215	Wheat, seed
Koruzna za seme	57673	17933	43679	51537	82618	Maize, seed
Druga žita za seme	58331	39687	37344	-	-	Other cereals, seed
<b>Industrijske rastline</b>	<b>3228670</b>	<b>5459053</b>	<b>3327630</b>	<b>2377102</b>	<b>3419235</b>	<b>Industrial plants</b>
Oljna ogrščica	8750	2902	6271	37988	225359	Oil rape
Sladkorna pesa	2927879	3808570	2164209	1255544	1866960	Sugar beet
Hmelj	214404	1597551	1117570	1045401	1210856	Hops
Zdravilna zelišča	15745	13004	8445	4405	2690	Medical herbs
Seme industrijskih rastlin	129	30601	8431	-	-	Industrial plants, seed
Druge industrijske rastline	61763	6425	22704	33764	113370	Other industrial plants

**1.3 Vrednost odkupljenih kmetijskih pridelkov, Slovenija, 1998-2002 (nadaljevanje)**  
Value of purchased agricultural products, Slovenia, 1998-2002 (continued)

1000 SIT

	1998	1999	2000	2001	2002	
<b>Krompir, fižol v zrnju, zelenjadnice</b>	<b>838790</b>	<b>999391</b>	<b>1097954</b>	<b>1272360</b>	<b>1564153</b>	<b>Potato, beans, vegetables</b>
Krompir, jedilni	277690	379676	409430	497926	462791	Potato for consumption
Krompir, semenski	96613	94352	77813	63658	83515	Seed potato
Fižol v zrnju	1869	5497	999	1060	4224	Beans
Fižol, stročji	5074	1940	1909	3744	8701	String beans
Grah, zelena zrna	271	433	355	343	543	Peas
Korenje	3823	6334	7166	12432	19142	Carrot
Presno zelje	77871	75550	81302	91059	116854	Cabbage
Čebula	32310	30998	47367	51842	71778	Onion
Česen	1563	1369	410	574	359	Garlic
Paradižnik	52917	82984	76776	102469	98319	Tomato
Paprika	57458	60536	92805	70912	131859	Paprika
Kumare	40727	45451	38895	63547	61956	Cucumber
Druge vrtnine	190604	214271	262727	312794	504112	Other vegetables
<b>Krmne rastline</b>	<b>60924</b>	<b>49491</b>	<b>40103</b>	<b>42718</b>	<b>46652</b>	<b>Fodder plants</b>
Seno lucerne	-	-	18	-	-	Alfalfa hay
Seno detelje	-	-	-	-	-	Clover hay
Seno, travniško	25668	18156	10734	9834	20091	Meadow hay
Druge krmne rastline	23517	24743	17111	32884	26561	Other fodder plants
Seme detelje in lucerne	-	-	123	-	-	Clover and alfalfa, seed
Seme drugih krmnih rastlin	11739	6592	12117	-	-	Other fodder plants, seed
<b>Sadje</b>	<b>1672661</b>	<b>2176543</b>	<b>2588448</b>	<b>2480180</b>	<b>2811015</b>	<b>Fruits</b>
Sveže slive	3751	1841	1641	3980	4183	Plums
Namizna jabolka	1142383	1542387	1747884	1845756	1837266	Dessert apples
Jabolka za predelavo	189171	101761	297279	160482	241887	Apples for industry
Hruške	138595	257262	241234	137564	294105	Pears
Češnje	8712	8143	8609	19380	16252	Cherries
Višnje	38034	21921	25122	20034	50331	Marascas
Marelice	201	1358	807	430	2762	Apricots
Breskve	11949	217752	229625	235439	282141	Peaches
Kaki	1517	1159	1531	2870	1460	Kaki
Aktinidija	1761	2749	4070	6089	5478	Kiwi
Ribez	526	952	1097	347	658	Currant
Borovnice	7406	68	132	-	54	Bilberries
Jagode, gojene	8792	7055	9522	20635	45227	Strawberries
Maline	-	18	-	...	...	Raspberries
Druge sadje	19863	12115	19895	27174	29211	Other fruits
<b>Sadike sadnega drevja</b>	<b>165495</b>	<b>151468</b>	<b>182549</b>	<b>212585</b>	<b>212137</b>	<b>Fruit plants</b>
<b>Grozdje</b>	<b>1736156</b>	<b>1505136</b>	<b>2757475</b>	<b>2545940</b>	<b>2823098</b>	<b>Grapes</b>
Namizno grozdje	301	340	558	-	-	Dessert grapes
Grozdje za predelavo	1735855	1504796	2756917	2545940	2823098	Wine grapes
<b>Sadike in cepljenke vinske trte</b>	<b>200023</b>	<b>115126</b>	<b>154966</b>	<b>158860</b>	<b>216760</b>	<b>Vine plants</b>
<b>Alkoholne pijače</b>	<b>4626850</b>	<b>4871626</b>	<b>5087779</b>	<b>5040228</b>	<b>6294150</b>	<b>Alcoholic drinks</b>
Vino	4611298	4868118	5083463	5035484	6286577	Wine
Žganje	2103	2358	2349	4744	7573	Spirits
Druge alkoholne pijače	13449	1150	1967	-	-	Other alcoholic drinks
<b>Živina, živa masa</b>	<b>23461760</b>	<b>23373919</b>	<b>23563320</b>	<b>27718971</b>	<b>26380016</b>	<b>Livestock, live weight</b>
a) Živina za klanje						a) Livestock for slaughter
Mlado pitano govedo	9512575	9500236	9299554	10083430	10003121	Young cattle
Teleta	616948	582721	607043	817956	906842	Calves
Druge klavno govedo	1003135	1145696	1025551	2093007	2324128	Other cattle
Prašički	116794	93815	96338	63851	64378	Sucking pigs
Pitani prašiči	10100318	10100831	10664938	13043253	11455334	Porkers
Težki prašiči	226560	187296	197027	295190	247177	Fat pigs
Ovce	1492	851	1752	1773	1375	Sheep
Jagnjeta	47945	55993	61528	65860	72435	Lambs
Konji	138144	147705	126050	65783	38745	Horses

1.3 Vrednost odkupljenih kmetijskih pridelkov, Slovenija, 1998-2002 (nadaljevanje)  
Value of purchased agricultural products, Slovenia, 1998-2002 (continued)

1000 SIT

	1998	1999	2000	2001	2002	
b) Živina za pitanje						b) Livestock for fattening
Govedo	27360	45223	41921	44451	64771	Cattle
Teleta	508760	513558	423003	274226	331656	Calves
Prašiči	378808	398235	407098	530882	544760	Pigs
Ovce	765	262	9631	364	96	Sheep
c) Živina za pleme						c) Livestock for breeding
Govedo	165589	106029	95699	102228	65752	Cattle
Mlado govedo	22902	13882	14369	31892	33284	Young cattle
Teleta	2644	650	592	26058	7361	Calves
Prašiči	129800	57074	71793	100942	94052	Pigs
Ovce	1006	600	2180	95	27	Sheep
d) Pitanje za druge organizacije	404632	400683	404473	...	...	d) Fattening for organisations
Druga živina	55583	22579	12780	77730	124722	Other livestock
<b>Perutnina in jajca</b>	<b>14344716</b>	<b>13093942</b>	<b>14706399</b>	<b>17928815</b>	<b>16461662</b>	<b>Poultry and eggs</b>
Pitani piščanci za zakol	8384029	7535069	7852258	9533566	8277239	Chickens for slaughter
Pitani purani za zakol	1339004	1314466	1524795	2248794	2442529	Turkeys for slaughter
Druga perutnina za zakol	214935	141788	172830	162375	148370	Other poultry for slaughter
Jajca, konzumna	1863132	1729836	2213964	2451350	2391200	Hen eggs
Jajca, valilna	185560	92322	224781	475760	527218	Hatching eggs
Enodnevni piščanci	2060472	2007830	2192030	2518334	2072354	Chickens 1 day old
Enodnevni purani	...	...	...	197674	233456	Turkeys 1 day old
Jarčke	291872	190669	318109	334472	345028	Pullets
Purani za nadaljnje pitanje	5712	81962	207632	6490	24268	Turkeys for fattening
<b>Mleko</b>	<b>22439559</b>	<b>23965555</b>	<b>26027326</b>	<b>29116691</b>	<b>30514559</b>	<b>Milk</b>
Mleko, kravje	22439559	23965555	26027326	29116691	30514559	Cow's milk
<b>Mlečni izdelki</b>	<b>10978</b>	<b>17814</b>	<b>20155</b>	<b>25638</b>	<b>37180</b>	<b>Milk products</b>
<b>Kože in volna</b>	<b>50492</b>	<b>44753</b>	<b>33287</b>	<b>43633</b>	<b>314</b>	<b>Hides and wool</b>
Surove goveje in telečje kože	48448	42056	31228	42872	234	Cattle's and colve's rawhides
Surove svinjske kože	1378	1930	1104	761	80	Pig's rawhides
Druge vrste kož	654	750	918	0	-	Other hides
Volna, oprana	12	17	37	-	-	Washed wool
<b>Med in izdelki iz meda</b>	<b>149713</b>	<b>197638</b>	<b>234625</b>	<b>209595</b>	<b>307533</b>	<b>Honey and honey products</b>
Med	148397	192806	232451	200325	300539	Honey
Vosek	1316	4832	2174	3881	2174	Wax
Drugi izdelki iz meda	...	...	...	5389	4820	Other honey products
<b>Ribe</b>	<b>566662</b>	<b>502719</b>	<b>445182</b>	<b>702506</b>	<b>666720</b>	<b>Fishes</b>
Morske ribe, plave	204573	201463	185648	163941	199858	Pelagic fishes
Morske ribe, druge	172745	115922	103352	64656	74418	Other fishes
Glavonožci	504	990	172	4953	4683	Cephalopods
Školjke	7780	5599	7017	29186	11203	Shells
Krapci	18960	36710	30759	73203	64969	Carps
Postrvi	162045	141429	117474	351846	299292	Trouts
Druge rečne in jezerske ribe	55	606	760	14721	12297	Other freshwater fishes
<b>Les<sup>1)</sup></b>	<b>4186593</b>	<b>3865243</b>	<b>4121303</b>	<b>4569893</b>	<b>4590394</b>	<b>Wood<sup>1)</sup></b>
Drva	276561	190892	140865	162225	113160	Fuel wood
Celulozni les	272308	234671	271666	273126	274334	Pulpwood
Tehnični les	3637724	3339680	3708772	4134542	4202900	Pitprops and logs
<b>Drugi pridelki</b>	<b>587987</b>	<b>965490</b>	<b>414876</b>	<b>712355</b>	<b>833433</b>	<b>Other products</b>
Cvetje	364814	732524	367086	645992	750564	Flowers
Oljčno olje	...	...	...	2685	2357	Olive oil
Gojene gobe	...	...	...	63678	80512	Mushrooms
Drugi pridelki	223173	232966	47790	-	-	Other products

1) Odkup lesa iz zasebnih gozdov, ki poteka prek zadrug in gozdnih gospodarstev.  
Purchase of wood from private forests bought via co-operatives and forest management organisations.

**1.4 Količine odkupljenih kmetijskih pridelkov, Slovenija, 1998-2002**  
Purchase of agricultural products - weights, Slovenia, 1998-2002

	Merska enota	1998	1999	2000	2001	2002	Unit	
<b>Žita</b>								<b>Cereals</b>
Pšenica	t	130946	59877	101510	104024	111935	t	Wheat
Rž	t	2456	579	315	450	340	t	Rye
Ječmen, drugi	t	83	511	654	366	1114	t	Barley, other
Ječmen, pivovarniški	t	670	2	-	-	-	t	Barley, malting
Oves	t	619	42	249	127	73	t	Oats
Koruzna v zrnju	t	52387	23618	20711	11355	28367	t	Maize
Druga žita	t	6	179	147	108	347	t	Other cereals
Pšenica za seme	t	2966	3552	4689	4505	4309	t	Wheat, seed
Koruzna za seme	t	2078	83	513	229	332	t	Maize, seed
Druga žita za seme	t	1017	798	539	-	-	t	Other cereals, seed
<b>Industrijske rastline</b>								<b>Industrial plants</b>
Oljna ogrščica	t	112	35	196	985	5028	t	Oil rape
Sladkorna pesa	t	380244	464998	349066	185731	232209	t	Sugar beet
Hmelj	t	462	3200	1717	1493	1674	t	Hops
Zdravilna zelišča	t	43	114	57	36	20	t	Medical herbs
Seme industrijskih rastlin	t	1	19	15	-	-	t	Industrial plants, seed
Druge industrijske rastline	t	171	89	77	96	268	t	Other industrial plants
<b>Krompir, fižol v zrnju, zelenjadnice</b>								<b>Potato, beans, vegetables</b>
Krompir, jedilni	t	8367	12408	15098	16456	13135	t	Potato for consumption
Krompir, semenski	t	1372	1191	1001	849	882	t	Seed potato
Fižol v zrnju	t	6	14	3	3	11	t	Beans
Fižol, stročji	t	55	11	9	15	36	t	String beans
Grah, zelena zrna	t	2	2	2	1	2	t	Peas
Korenje	t	80	180	228	165	223	t	Carrot
Presno zelje	t	2245	2405	2569	2278	3157	t	Cabbage
Čebula	t	469	486	893	796	1103	t	Onion
Česen	t	5	5	1	2	1	t	Garlic
Paradižnik	t	824	851	930	968	1018	t	Tomato
Paprika	t	716	627	1179	790	1168	t	Paprika
Kumare	t	575	587	570	807	749	t	Cucumber
Druge vrtnine	t	2579	3201	3759	3682	5308	t	Other vegetables
<b>Krmne rastline</b>								<b>Fodder plants</b>
Seno lucerne	t	-	-	2	-	-	t	Alfalfa hay
Seno detelje	t	-	-	-	-	-	t	Clover hay
Seno, travniško	t	2403	1745	933	874	1481	t	Meadow hay
Druge krmne rastline	t	6555	7600	4063	5841	5604	t	Other fodder plants
Seme detelje in lucerne	t	-	-	0	-	-	t	Clover and alfalfa, seed
Seme drugih krmnih rastlin	t	55	37	71	-	-	t	Other fodder plants, seed
<b>Sadje</b>								<b>Fruits</b>
Sveže slive	t	59	21	19	39	31	t	Plums
Namizna jabolka	t	22644	25567	28924	26377	25071	t	Dessert apples
Jabolka za predelavo	t	19489	5124	23284	10101	15917	t	Apples for industry
Hruške	t	2183	3683	3281	1317	3441	t	Pears
Češnjje	t	26	34	30	61	47	t	Cherries
Višnje	t	334	195	212	178	450	t	Marascas
Mareljce	t	1	8	4	2	15	t	Apricots
Breskve	t	1531	3443	3717	3313	3529	t	Peaches
Kaki	t	18	13	17	34	14	t	Kaki
Aktinidija	t	13	20	26	34	29	t	Kiwi
Ribez	t	2	7	10	1	3	t	Currant
Borovnice	t	13	0	0	-	0	t	Bilberries
Jagode, gojene	t	24	19	26	44	89	t	Strawberries
Maline	t	-	0	-	-	-	t	Raspberries
Drugo sadje	t	401	191	374	369	627	t	Other fruits
<b>Sadike sadnega drevja</b>	1000 kosov	304	248	288	347	303	1000 pcs	<b>Fruit plants</b>
<b>Grozdje</b>								<b>Grapes</b>
Namizno grozdje	t	3	3	5	-	-	t	Dessert grapes
Grozdje za predelavo	t	26494	19294	33293	31341	30352	t	Wine grapes
<b>Sadike in cepljenke vinske trte</b>	1000 kosov	878	511	759	853	1079	1000 pcs	<b>Vine plants</b>



**1.4 Količine odkupljenih kmetijskih pridelkov, Slovenija, 1998-2002 (nadaljevanje)**  
 Purchase of agricultural products - weights, Slovenia, 1998-2002 (continued)

	Merska enota	1998	1999	2000	2001	2002	Unit		
<b>Alkoholne pijače</b>								<b>Alcoholic drinks</b>	
Vino	1000 l	13163	14557	14597	13441	16766	1000 l	Wine	
Žganje	l	2	1172	1160	2423	3894	l	Spirits	
Druge alkoholne pijače	1000 l	384	33	56	-	-	1000 l	Other alcoholic drinks	
<b>Živina, živa masa</b>								<b>Livestock, live weight</b>	
a) Živina za klanje								a) Livestock for slaughter	
Mlado pitano govedo	t	33490	32523	31886	35261	34063	t	Young cattle	
Teleta	t	1251	1184	1245	1686	1838	t	Calves	
Drugo klavno govedo	t	6179	6769	6478	10987	12408	t	Other cattle	
Prašički	t	373	346	296	161	164	t	Sucking pigs	
Pitani prašiči	t	43405	46974	42151	41916	42725	t	Porkers	
Težki prašiči	t	1350	1278	1219	1445	1367	t	Fat pigs	
Ovce za zakol	t	6	5	8	6	5	t	Sheep	
Jagnjeta	t	107	134	151	154	160	t	Lambs	
Konji	t	430	463	382	154	83	t	Horses	
b) Živina za pitanje								b) Livestock for fattening	
Govedo	t	74	128	106	103	180	t	Young cattle	
Teleta	t	975	950	786	531	639	t	Calves	
Prašiči	t	1164	1473	1228	1343	1436	t	Pigs	
Ovce	t	2	0	28	1	0	t	Sheep	
c) Živina za pleme								c) Livestock for breeding	
Govedo	t	488	293	248	242	143	t	Cattle	
Mlado govedo	t	54	37	43	88	83	t	Young cattle	
Teleta	t	5	1	1	52	15	t	Calves	
Prašiči	t	244	118	150	182	172	t	Pigs	
Ovce	t	2	1	8	0	0	t	Sheep	
d) Pitanje za druge organizacije								d) Fattening for organisations	
Druga živina	t	1772	1662	1645	...	...	t	Other livestock	
<b>Perutnina in jajca</b>								<b>Poultry and eggs</b>	
Pitani piščanci za zakol	t	53361	48854	49309	53185	45650	t	Chickens for slaughter	
Pitani purani za zakol	t	7369	7480	7951	9767	10079	t	Turkeys for slaughter	
Druga perutnina za zakol	t	1431	917	1029	923	841	t	Other poultry for slaughter	
Jajca, konzumna	1000 kosov	128250	129652	142104	170307	138488	1000 pcs	Hen eggs	
Jajca, valilna	1000 kosov	4776	2959	8317	13844	14593	1000 pcs	Hatching eggs	
Enodnevni piščanci	1000 kosov	23205	22633	23716	26101	22689	1000 pcs	Chickens 1 day old	
Jarčke	1000 kosov	732	530	634	457	411	1000 pcs	Pullets	
Purani za nadaljnje pitanje	1000 kosov	11	317	746	716	835	1000 pcs	Turkeys for fattening	
<b>Mleko</b>								<b>Milk</b>	
Mleko, sveže	1000 l	412164	426672	437492	449027	465416	1000 l	Cow's milk	
<b>Mlečni izdelki</b>								<b>Milk products</b>	
<b>Koža, volna in perje</b>								<b>Hides and wool</b>	
Surove goveje in telečje kože	t	425	328	256	264	2	t	Cattle's and colve's rawhides	
Surove svinjske kože	t	96	112	74	52	4	t	Pig's rawhides	
<b>Med in izdelki iz meda</b>								<b>Honey and honey products</b>	
Med	t	319	434	573	498	653	t	Honey and wax	
Vosek	kg	1882	6473	2791	4922	2701	kg	Wax	
Drugi izdelki iz meda	kg	...	...	...	3878	2913	kg	Other honey products	

**1.4 Količine odkupljenih kmetijskih pridelkov, Slovenija, 1998-2002 (nadaljevanje)**  
Purchase of agricultural products - weights, Slovenia, 1998-2002 (continued)

	Merska enota	1998	1999	2000	2001	2002	Unit	
<b>Ribe, sveže</b>								<b>Fishes</b>
Morske ribe, plave	t	1719	1613	1409	1262	1324	t	Pelagic fishes
Morske ribe, druge	t	112	78	90	79	71	t	Other fishes
Glavonožci	t	1	4	0	19	13	t	Cephalopods
Školjke	t	30	27	25	76	48	t	Shells
Krapi	t	34	69	63	150	122	t	Carp
Postrvi	t	265	215	176	514	429	t	Trouts
Druge rečne in jezerske ribe	t	0	1	1	16	17	t	Other freshwater fishes
<b>Les<sup>1)</sup></b>								<b>Wood<sup>1)</sup></b>
Drva	m <sup>3</sup>	80702	59021	41344	47517	32649	m <sup>3</sup>	Fuel wood
Celulozni les	m <sup>3</sup>	86707	77891	89049	92052	91537	m <sup>3</sup>	Pulpwood
Tehnični les	m <sup>3</sup>	372453	349418	362581	385324	387469	m <sup>3</sup>	Pitprops and logs
<b>Drugi pridelki</b>								<b>Other products</b>
Oljčno olje	l	-	240	968	926	825	l	Olive oil
Gojene gobe	t	-	-	-	129	179	t	Mushrooms

1) Odkup lesa iz zasebnih gozdov, ki poteka prek zadrug in gozdnih gospodarstev.  
Purchase of wood from private forests bought via co-operatives and forest management organisations.

**1.5 Vrednost odkupljenih kmetijskih pridelkov od zasebnih pridelovalcev, Slovenija, 1998-2002**  
Value of purchased agricultural products from private producers, Slovenia, 1998-2002

1000 SIT

	1998	1999	2000	2001	2002	
<b>SKUPAJ</b>	<b>45793492</b>	<b>47644143</b>	<b>50014443</b>	<b>56171521</b>	<b>58224743</b>	<b>TOTAL</b>
<b>Žita</b>	<b>2505708</b>	<b>971845</b>	<b>1727190</b>	<b>1596785</b>	<b>2023091</b>	<b>Cereals</b>
Pšenica	2301124	830290	1582138	1486270	1762665	Wheat
Rž	47151	8598	6007	4884	4943	Rye
Ječmen, drugi	-	39	2402	1322	606	Barley, other
Ječmen, pivovarniški	221	45	-	-	-	Barley, malting
Oves	7434	-	2898	239	620	Oats
Koruzna v zrnju	149778	132873	133745	95862	249242	Maize
Druga žita	-	-	-	176	605	Other cereals
Pšenica za seme	-	-	-	8032	4410	Wheat, seed
<b>Industrijske rastline</b>	<b>2310015</b>	<b>3696923</b>	<b>2564163</b>	<b>1958490</b>	<b>2493261</b>	<b>Industrial plants</b>
Oljna ogrščica	-	-	-	1910	33603	Oil rape
Sladkorna pesa	2199243	3016125	1721737	971435	1410534	Sugar beet
Hmelj	40374	634800	811277	947059	947610	Hops
Zdravilna zelišča	15745	13004	8445	4405	2690	Medical herbs
Seme industrijskih rastlin	-	2393	-	-	-	Industrial plants, seed
Druge industrijske rastline	54689	30601	22704	33681	98824	Other industrial plants
<b>Krompir, fižol v zrnju, zelenjadnice</b>	<b>726658</b>	<b>851214</b>	<b>940954</b>	<b>1046987</b>	<b>1334833</b>	<b>Potato, beans, vegetables</b>
Krompir, jedilni	255797	308893	344582	362813	323796	Potato for consumption
Krompir, semenski	19093	24783	10309	6333	30121	Seed potato
Fižol v zrnju	1869	5497	999	944	4197	Beans
Fižol, stročji	5074	1936	1909	3526	8596	String beans
Grah, zelena zrna	271	433	355	343	543	Peas
Korenje	3823	6324	7135	12331	18607	Carrot
Presno zelje	76593	74757	76973	84657	111575	Cabbage
Čebula	32310	30908	44042	47024	69910	Onion
Česen	1563	1348	407	574	294	Garlic
Paradižnik	52672	81980	74794	96017	93944	Tomato
Paprika	54639	58906	81745	65155	124364	Paprika
Kumare	39747	45065	37681	62653	61291	Cucumber
Druge vrtnine	183207	210384	260023	304617	487595	Other vegetables

**1.5 Vrednost odkupljenih kmetijskih pridelkov od zasebnih pridelovalcev, Slovenija, 1998-2002 (nadaljevanje)**  
**Value of purchased agricultural products from private producers, Slovenia, 1998-2002 (continued)**

1000 SIT

	1998	1999	2000	2001	2002	
<b>Krmne rastline</b>	<b>26564</b>	<b>17156</b>	<b>10593</b>	<b>9209</b>	<b>18085</b>	<b>Fodder plants</b>
Seno lucerne	-	-	18	-	-	Alfalfa hay
Seno detelje	-	-	-	-	-	Clover hay
Seno, travniško	23036	16941	9779	8940	18085	Meadow hay
Druge krmne rastline	3528	215	-	269	-	Other fodder plants
Seme drugih krmnih rastlin	-	-	796	-	-	Other fodder plants, seed
<b>Sadje</b>	<b>341114</b>	<b>436204</b>	<b>654730</b>	<b>582696</b>	<b>718640</b>	<b>Fruits</b>
Sveže slive	3751	1832	1541	3781	3876	Plums
Namizna jabolka	134944	188433	289473	270726	287126	Dessert apples
Jabolka za predelavo	54539	33744	116411	32719	86119	Apples for industry
Hruške	30869	33048	25627	17967	64590	Pears
Češnje	8712	8011	8293	18589	15523	Cherries
Višnje	251	235	374	57	6284	Marascas
Marelice	201	1243	734	351	2503	Apricots
Breskve	71608	148307	177413	190674	197670	Peaches
Kaki	1517	1159	1531	2870	1460	Kaki
Aktinidija	1761	2750	4070	6089	5478	Kiwi
Ribez	526	953	1097	347	658	Currant
Borovnice	7406	68	132	-	54	Bilberries
Jagode, gojene	5166	4288	8335	11420	18200	Strawberries
Maline	-	18	-	-	-	Raspberries
Drugo sadje	19863	12115	19699	27106	29099	Other fruits
<b>Sadike sadnega drevja</b>	<b>9050</b>	<b>-</b>	<b>530</b>	<b>929</b>	<b>1080</b>	<b>Fruit plants</b>
<b>Grozdje</b>	<b>1674222</b>	<b>1449911</b>	<b>2396356</b>	<b>2170357</b>	<b>2321744</b>	<b>Grapes</b>
Namizno grozdje	301	331	558	-	-	Dessert grapes
Grozdje za predelavo	1673921	1449580	2395798	2170357	2321744	Wine grapes
<b>Sadike in cepljenke vinske trte</b>	<b>26494</b>	<b>2428</b>	<b>32242</b>	<b>828</b>	<b>4380</b>	<b>Vine plants</b>
<b>Alkoholne pijače</b>	<b>26190</b>	<b>21463</b>	<b>20253</b>	<b>3777</b>	<b>2179</b>	<b>Alcoholic drinks</b>
Vino	12741	20297	18259	2689	1175	Wine
Žganje	-	16	27	1088	1004	Spirits
Druge alkoholne pijače	123449	1150	1967	-	-	Other alcoholic drinks
<b>Živina, živa masa</b>	<b>13141491</b>	<b>13931484</b>	<b>13130542</b>	<b>15971883</b>	<b>15593423</b>	<b>Livestock, live weight</b>
a) Živina za klanje						a) Livestock for slaughter
Mlado pitano govedo	8475454	8608862	8373578	9210608	9035953	Young cattle
Teleta	575055	557520	590510	797254	883897	Calves
Drugo klavno govedo	921850	1046519	962697	1901979	2192605	Other cattle
Prašički	75649	64716	52191	29228	43666	Sucking pigs
Pitani prašiči	1898576	2459923	2094442	2944452	2289425	Porkers
Teški prašiči	55765	44572	31907	73215	41142	Fat pigs
Ovce	1330	611	1407	1721	922	Sheep
Jagnjeta	47910	55737	61377	65448	71926	Lambs
Konji	138055	147185	126050	60242	36960	Horses
b) Živina za pitanje						b) Livestock for fattening
Mlado govedo	22287	36583	28167	8836	31742	Cattle
Teleta	476926	478372	386498	239452	305770	Calves
Prašiči	360730	375672	362866	472069	479164	Pigs
Ovce	130	120	9625	364	96	Sheep
c) Živina za pleme						c) Livestock for breeding
Govedo	61688	41388	36150	33203	32976	Cattle
Mlado govedo	-	980	123	6624	112	Young cattle
Teleta	-	-	174	24024	5559	Calves
Prašiči	44920	4480	-	25434	16786	Pigs
Ovce	-	-	-	-	-	Sheep
Druga živina	3166	8244	12780	77730	124722	Other livestock

**1.5 Vrednost odkupljenih kmetijskih pridelkov od zasebnih pridelovalcev, Slovenija, 1998-2002 (nadaljevanje)**  
Value of purchased agricultural products from private producers, Slovenia, 1998-2002 (continued)

1000 SIT

	1998	1999	2000	2001	2002	
<b>Perutnina in jajca</b>	<b>99200</b>	<b>81604</b>	<b>63859</b>	<b>445848</b>	<b>146488</b>	<b>Poultry and eggs</b>
Pitani piščanci za zakol	45789	27531	38976	10660	22784	Chickens for slaughter
Pitani purani za zakol	3655	10860	293	11035	-	Turkeys for slaughter
Druga perutnina za zakol	2076	2906	2454	9296	5995	Other poultry for slaughter
Jajca, konzumna	47680	35860	22136	349523	89958	Hen eggs
Enodnevni piščanci	-	-	-	23249	-	Chickens 1 day old
Jarčke	...	4447	-	42085	27705	Pullets
Purani za nadaljnje pitanje	-	-	-	-	46	Turkeys for fattening
<b>Mleko</b>	<b>20446011</b>	<b>22022633</b>	<b>24043037</b>	<b>27024479</b>	<b>28566117</b>	<b>Milk</b>
Mleko, sveže	20446011	22022633	24043037	27024479	28566117	Cow's milk
<b>Mlečni izdelki</b>	<b>10978</b>	<b>17814</b>	<b>20155</b>	<b>25638</b>	<b>37180</b>	<b>Milk products</b>
<b>Koža, volna in perje</b>	<b>50465</b>	<b>44748</b>	<b>33287</b>	<b>43633</b>	<b>314</b>	<b>Hides and wool</b>
Surove goveje in telečje kože	48421	42051	31228	42872	234	Cattle's and colve's rawhides
Surove svinjske kože	1378	1930	1104	761	80	Pig's rawhides
Druge vrste kož	654	750	918	0	-	Other hides
Volna, oprana	12	17	37	-	-	Washed wool
<b>Med in izdelki iz meda</b>	<b>149704</b>	<b>197600</b>	<b>234478</b>	<b>209486</b>	<b>307498</b>	<b>Honey and honey products</b>
Med	148388	192768	232304	200216	300504	Honey
Vosek	1316	4832	2174	3881	2174	Wax
Drugi izdelki iz meda	-	-	...	5389	4820	Other honey products
<b>Ribe, sveže</b>	<b>7377</b>	<b>5302</b>	<b>9291</b>	<b>358598</b>	<b>32870</b>	<b>Fishes</b>
Morske ribe, plave	198	665	935	16761	19236	Pelagic fishes
Morske ribe, druge	1304	286	3617	22568	5284	Other fishes
Glavonožci	-	-	-	4326	2148	Cephalopods
Školjke	3355	3411	3683	26453	5567	Shells
Krapi	-	-	-	45277	51	Carps
Postrvi	2520	940	1056	230508	584	Trouts
Druge rečne in jezerske ribe	-	-	-	12705	-	Other freshwater fishes
<b>Les<sup>1)</sup></b>	<b>4186593</b>	<b>2865243</b>	<b>4121303</b>	<b>4569893</b>	<b>4590394</b>	<b>Wood<sup>1)</sup></b>
Drva	276561	190892	140865	162225	113160	Fuel wood
Celulozni les	272308	234671	271666	273126	274334	Pulpwood
Tehnični les	3637724	3339680	3708772	4134542	4202900	Pitprops and logs
<b>Drugi pridelki</b>	<b>55622</b>	<b>30571</b>	<b>11480</b>	<b>152005</b>	<b>33166</b>	<b>Other products</b>
Cvetje	2015	-	-	101029	5493	Flowers
Oljčno olje	-	-	-	200	200	Olive oil
Gojene gobe	-	-	-	50776	27473	Mushrooms
Drugo	53607	30571	11480	-	-	Other products

1) Upoštevan odkup lesa iz zasebnih gozdov, ki poteka prek zadrug in gozdnih gospodarstev.  
Purchase of wood from private forests bought via co-operatives and forest management organisations.

**1.6 Količine odkupljenih kmetijskih pridelkov od zasebnih pridelovalcev, Slovenija, 1998-2001**  
 Purchase of agricultural products from private producers—weights, Slovenia, 1998-2001

	Merska enota	1998	1999	2000	2001	2002	Unit	
<b>Žita</b>								<b>Cereals</b>
Pšenica	t	72979	34964	51968	54267	58866	t	Wheat
Rž	t	1996	526	249	187	172	t	Rye
Ječmen, drugi	t	-	2	83	54	23	t	Barley, other
Ječmen, pivovarniški	t	8	2	-	-	-	t	Barley, malting
Oves	t	494	-	112	8	21	t	Oats
Koruza v zrnju	t	9262	6978	5576	4640	11368	t	Maize
Druga žita	t	-	-	-	8	22	t	Other cereals
Pšenica za seme	t	-	-	-	235	120	t	Wheat, seed
<b>Industrijske rastline</b>								<b>Industrial plants</b>
Oljna ogrščica	t	-	-	-	60	881	t	Oil rape
Sladkorna pesa	t	284762	366753	277929	144137	175383	t	Sugar beet
Hmelj	t	101	1280	1129	1325	1278	t	Hops
Zdravilna zelišča	t	43	114	57	36	20	t	Medical herbs
Seme industrijskih rastlin	t	-	11	-	-	-	t	Industrial plants, seed
Druge industrijske rastline	t	151	89	77	96	215	t	Other industrial plants
<b>Krompir, fižol v zrnju, zelenjadnice</b>								<b>Potatoe, beans, vegetables</b>
Krompir, jedilni	t	7673	10015	12808	12224	9568	t	Potato for consumption
Krompir, semenski	t	380	425	181	116	345	t	Seed potato
Fižol v zrnju	t	6	14	3	3	11	t	Beans
Fižol, stročji	t	55	11	9	15	36	t	String beans
Grah, zelena zrna	t	2	2	2	1	2	t	Peas
Korenje	t	80	180	228	164	216	t	Carrot
Presno zelje	t	2219	2387	2439	2103	2980	t	Cabbage
Čebula	t	469	485	808	701	1069	t	Onion
Česen	t	5	5	1	2	1	t	Garlic
Paradižnik	t	820	844	913	915	976	t	Tomato
Paprika	t	680	613	1058	741	1103	t	Paprika
Kumare	t	567	584	556	799	742	t	Cucumber
Druge vrtnine	t	2531	3175	3737	3624	5122	t	Other vegetables
<b>Krmne rastline</b>								<b>Fodder plants</b>
Seno lucerne	t	-	-	2	-	-	t	Alfalfa hay
Seno detelje	t	-	-	-	-	-	t	Clover hay
Seno, travniško	t	262	1677	878	780	1390	t	Meadow hay
Druge krmne rastline	t	303	19	-	22	-	t	Other fodder plants
Seme drugih krmnih rastlin	t	-	-	3	-	-	t	Other fodder plants, seed
<b>Sadje</b>								<b>Fruits</b>
Sveže slive	t	59	21	18	36	30	t	Plums
Namizna jabolka	t	3390	3485	5888	4732	4901	t	Dessert apples
Jabolka za predelavo	t	6411	1654	10440	2402	6656	t	Apples for industry
Hruške	t	503	481	379	217	756	t	Pears
Češnje	t	26	33	29	59	46	t	Cherries
Višnje	t	3	3	4	0	67	t	Marascas
Marelice	t	1	7	4	2	14	t	Apricots
Breskve	t	1168	2719	3214	2995	2843	t	Peaches
Kaki	t	18	13	17	34	14	t	Kaki
Aktinidija	t	13	20	26	34	29	t	Kiwi
Ribez	t	2	7	10	1	3	t	Currant
Borovnice	t	13	0	0	-	0	t	Bilberries
Jagode, gojene	t	14	12	24	30	47	t	Strawberries
Maline	t	-	0	-	-	-	t	Raspberries
Drugo sadje	t	401	191	373	369	627	t	Other fruits
Oljčno olje	l	...	...	...	100	100	l	Olive oil

**1.6 Količine odkupljenih kmetijskih pridelkov od zasebnih pridelovalcev, Slovenija, 1998-2002 (nadaljevanje)**  
Purchase of agricultural products from private producers—weights, Slovenia, 1998-2002 (continued)

	Merska enota	1998	1999	2000	2001	2002	Unit	
<b>Sadike sadnega drevja</b>	tisoč kosov	25	-	1	1	1	1000 pcs	<b>Fruit plants</b>
<b>Grozdje</b>								<b>Grapes</b>
Namizno grozdje	t	3	3	5	-	-	t	Dessert grapes
Grozdje za predelavo	t	25956	18907	29597	27792	26067	t	Wine grapes
<b>Sadike in cepljenke vinske trte</b>	tisoč kosov	140	11	169	4	18	1000 pcs	<b>Vine plants</b>
<b>Alkoholne pijače</b>								<b>Alcoholic drinks</b>
Vino	tisoč l	70	177	96	8	3	1000 l	Wine
Žganje	l	-	12	26	516	444	l	Spirits
Druge alkoholne pijače	tisoč l	384	33	56	-	-	1000 l	Other alcoholic drinks
<b>Živina, živa masa</b>								<b>Livestock, live weight</b>
a) Živina za klanje								a) Livestock for slaughter
Mlado pitano govedo	t	29917	29625	28931	32425	30948	t	Young cattle
Teleta	t	972	1134	1216	1643	1788	t	Calves
Drugo klavno govedo	t	5630	6108	6048	10117	11701	t	Other cattle
Prašički	t	225	238	155	72	105	t	Sucking pigs
Pitani prašiči	t	8810	12536	9111	10013	8913	t	Porkers
Težki prašiči	t	325	295	192	328	218	t	Fat pigs
Ovce za zakol	t	5	4	7	6	3	t	Sheep
Jagnjeta	t	107	134	151	153	159	t	Lambs
Konji	t	429	460	382	146	80	t	Horses
b) Živina za pitanje								b) Livestock for fattening
Govedo	t	61	106	79	21	89	t	Young cattle
Teleta	t	915	887	724	468	585	t	Calves
Prašiči	t	1117	1399	1092	1189	1278	t	Pigs
Ovce	t	0	0	28	1	0	t	Sheep
c) Živina za pleme								c) Livestock for breeding
Govedo	t	187	127	108	103	77	t	Cattle
Mlado govedo	t	-	2	0	25	0	t	Young cattle
Teleta	t	-	-	0	45	10	t	Calves
Prašiči	t	85	9	-	59	41	t	Pigs
Ovce	t	-	-	-	-	-	t	Sheep
Druga živina	t	9	29	44	213	300	t	Other livestock
<b>Perutnina in jajca</b>								<b>Poultry and eggs</b>
Pitani piščanci za zakol	t	206	117	161	44	89	t	Chickens for slaughter
Pitani purani za zakol	t	12	50	2	31	-	t	Turkeys for slaughter
Druga perutnina za zakol	t	12	22	14	53	33	t	Other poultry for slaughter
Jajca, konzumna	tisoč kosov	2638	2254	1156	26362	5525	1000 pcs	Hen eggs
Enodnevnpi piščanci	tisoč kosov	-	-	-	95	-	1000 pcs	Chickens 1 day old
Jarčke	tisoč kosov	...	13	-	67	37	1000 pcs	Pullets
<b>Mleko</b>								<b>Milk</b>
Mleko, sveže	tisoč l	377671	394016	405659	416981	436064	1000 l	Cow's milk
<b>Mlečni izdelki</b>	kg	26674	42001	46028	56015	76043	kg	<b>Milk products</b>

**1.6 Količine odkupljenih kmetijskih pridelkov od zasebnih pridelovalcev, Slovenija, 1998-2002 (nadaljevanje)**  
 Purchase of agricultural products from private producers—weights, Slovenia, 1998-2002 (continued)

	Merska enota	1998	1999	2000	2001	2002	Unit	
<b>Koža, volna in perje</b>								<b>Hides and wool</b>
Surove goveje in telečje kože	t	425	328	256	264	2	t	Cattle's and colve's rawhides
Surove svinjske kože	t	96	112	74	52	4	t	Pig's rawhides
<b>Med in izdelki iz meda</b>								<b>Honey and honey products</b>
Med	t	319	434	573	498	653	t	Honey
Vosek	kg	1882	6473	2791	4922	2701	kg	Wax
Drugi izdelki iz meda	kg	-	-	-	3878	2913	kg	Other honey products
<b>Ribe, sveže</b>								<b>Fishes</b>
Morske ribe, plave	t	1	3	5	68	78	t	Pelagic fishes
Morske ribe, druge	t	2	0	9	49	8	t	Other fishes
Glavonožci	t	-	-	-	16	6	t	Cephalopods
Školjke	t	21	22	21	73	25	t	Shells
Krapi	t	-	-	-	89	0	t	Carp
Postrvi	t	4	1	2	355	1	t	Trouts
Druge rečne in jezerske ribe	t	-	-	-	15	-	t	Other freshwater fishes
<b>Les<sup>1)</sup></b>								<b>Wood<sup>1)</sup></b>
Drva	m <sup>3</sup>	80702	59021	41344	47517	32649	m <sup>3</sup>	Fuel wood
Celulozni les	m <sup>3</sup>	86707	77891	89049	92052	91537	m <sup>3</sup>	Pulpwood
Tehnični les	m <sup>3</sup>	372453	349418	362581	385324	387469	m <sup>3</sup>	Pitprops and logs
<b>Drugi pridelki</b>								<b>Other products</b>
Oljčno olje	l	-	100	117	100	100	l	Olive oil
Gojene gobe	t	-	-	-	31	39	t	Mushrooms

1) Odkup lesa iz zasebnih gozdov, ki poteka prek zadrug in gozdnih gospodarstev.  
Purchase of wood from private forests bought via co-operatives and forest management organisations.

**1.7 Vrednost prodanih kmetijskih pridelkov iz lastne pridelave, Slovenija, 1998-2002**  
 Value of sold agricultural products from own production, Slovenia, 1998-2002

1000 SIT

	1998	1999	2000	2001	2002	
<b>SKUPAJ</b>	<b>38108550</b>	<b>35903793</b>	<b>38836953</b>	<b>42514519</b>	<b>43395399</b>	<b>TOTAL</b>
<b>Žita</b>	<b>3068305</b>	<b>1221184</b>	<b>2320829</b>	<b>1931185</b>	<b>2418040</b>	<b>Cereals</b>
Pšenica	1919537	606451	1577788	1479563	1689884	Wheat
Rž	10471	829	1637	7447	5418	Rye
Ječmen, drugi	1835	12103	15423	8280	37854	Barley, other
Ječmen, pivovarniški	19759	-	-	-	-	Barley, malting
Oves	3513	1145	4209	4027	1966	Oats
Koruzna v zrnju	810128	349500	387624	181009	398983	Maize
Druga žita	457	4874	4134	2975	10512	Other cereals
Pšenica za seme	186601	188482	248991	196347	190805	Wheat, seed
Koruzna za seme	57673	17933	43679	51537	82618	Maize, seed
Druga žita za seme	58331	39867	37344	-	-	Other cereals, seed
<b>Industrijske rastline</b>	<b>918619</b>	<b>1762130</b>	<b>763467</b>	<b>418612</b>	<b>925974</b>	<b>Industrial plants</b>
Oljna ogrščica	8750	2902	6271	36078	191756	Oil rape
Sladkorna pesa	728636	792445	442472	284109	456426	Sugar beet
Hmelj	174030	962751	306293	98342	263246	Hops
Seme industrijskih rastlin	129	4032	8431	-	-	Medical herbs
Druge industrijske rastline	7074	-	-	83	14546	Other industrial plants

1.7 Vrednost prodanih kmetijskih pridelkov iz lastne pridelave, Slovenija, 1998-2002 (nadaljevanje)  
Value of sold agricultural products from own production, Slovenia, 1998-2002 (continued)

1000 SIT

	1998	1999	2000	2001	2002	
<b>Krompir, fižol v zrnju, zelenjadnice</b>	<b>112132</b>	<b>148177</b>	<b>157000</b>	<b>225373</b>	<b>229320</b>	<b>Potato, beans, vegetables</b>
Krompir, merkantilni	21893	70783	64848	135113	138995	Potato for consumption
Krompir, semenski	77520	69569	67504	57325	53394	Seed potato
Fižol v zrnju	-	-	-	116	27	Beans
Stročji fižol	-	4	-	218	105	String beans
Korenje	-	10	31	101	535	Carrot
Presno zelje	1278	793	4329	6402	5279	Cabbage
Čebula	-	90	3325	4818	1868	Onion
Česen	-	21	3	-	65	Garlic
Paradižnik	245	1004	1982	6452	4375	Tomato
Paprika	2819	1630	11060	5757	7495	Paprika
Kumare	980	386	1214	894	665	Cucumber
Druge vrtnine	7397	3887	2704	7959	16517	Other vegetables
<b>Krmne rastline</b>	<b>34360</b>	<b>32335</b>	<b>29510</b>	<b>33509</b>	<b>28567</b>	<b>Fodder plants</b>
Seno, travniško	2632	1215	955	894	2006	Meadow hay
Druge krmne rastline	19989	24528	17111	32615	26561	Other fodder plants
Seme detelje in lucerne	-	-	123	-	-	Clover and alfalfa, seed
Seme drugih krmnih rastlin	11739	6592	11321	-	-	Fodder plants, seed
<b>Sadje</b>	<b>1331547</b>	<b>1740339</b>	<b>1933718</b>	<b>1897484</b>	<b>2092375</b>	<b>Fruits</b>
Sveže slive	-	9	100	199	307	Plums
Namizna jabolka	1007439	1353954	1458411	1575030	1550140	Dessert apples
Jabolka za predelavo	134632	68017	180868	127763	155768	Apples for industry
Hruške	107726	224214	215607	119597	229515	Pears
Češnjje	-	132	316	791	729	Cherries
Višnje	37783	21686	24748	19977	44047	Marascas
Marelice	-	115	73	79	259	Apricots
Breskve	40341	69445	52212	44765	84471	Peaches
Jagode, gojene	3626	2767	1187	9215	27027	Strawberries
Drugo sadje	-	-	196	68	112	Other fruits
<b>Sadike sadnega drevja</b>	<b>156445</b>	<b>151468</b>	<b>182019</b>	<b>211656</b>	<b>211057</b>	<b>Vine plants</b>
<b>Grozdje</b>	<b>61934</b>	<b>55225</b>	<b>361119</b>	<b>375583</b>	<b>501354</b>	<b>Grapes</b>
Namizno grozdje	-	9	-	-	-	Dessert grapes
Grozdje za predelavo	61934	55216	361119	375583	501354	Wine grapes
<b>Sadike in cepljenke vinske trte</b>	<b>173529</b>	<b>112698</b>	<b>122724</b>	<b>158032</b>	<b>212380</b>	<b>Vine plants</b>
<b>Alkoholne pijače</b>	<b>4600660</b>	<b>4850163</b>	<b>5067526</b>	<b>5036451</b>	<b>6291971</b>	<b>Alcoholic drinks</b>
Vino	4598557	4847821	5065204	50324795	6285402	Wine
Žganje	2103	2342	2322	3656	6569	Spirits
Druge alkoholne pijače	-	-	-	-	-	Other alcoholic drinks
<b>Živina, živa masa</b>	<b>10320269</b>	<b>9442435</b>	<b>10432778</b>	<b>11747088</b>	<b>10786593</b>	<b>Livestock, live weight</b>
a) Klavna živina						a) Livestock for slaughter
Mlado pitano govedo	1055121	891374	925976	872822	967168	Young cattle
Teleta	41893	25201	16533	20702	22945	Calves
Drugo klavno govedo	81285	99177	62854	191028	131523	Other cattle
Prašički	41145	29099	44147	34623	20712	Sucking pigs
Pitani prašiči	8201742	7640908	8570496	10098801	9165909	Porkers
Težki prašiči	170795	142724	165120	221975	206035	Fat pigs
Ovce za zakol	162	240	345	52	453	Sheep
Jagnjeta	35	256	151	412	509	Lambs
Konji	89	520	-	5541	1785	Horses
b) Živina za pitanje						b) Livestock for fattening
Mlado govedo za pitanje	5073	8640	13754	35615	33029	Cattle
Teleta za pitanje	31834	35186	36505	34774	25886	Calves
Prašiči za pitanje	18078	22563	44232	58813	65596	Pigs
Ovce za pitanje	635	142	6	-	-	Sheep



1.7 Vrednost prodanih kmetijskih pridelkov iz lastne pridelave, Slovenija, 1998-2002 (nadaljevanje)  
Value of sold agricultural products from own production, Slovenia, 1998-2002 (continued)

1000 SIT

	1998	1999	2000	2001	2002	
c) Živina za plemo						c) Livestock for breeding
Govedo za plemo	103901	64641	59549	69025	32776	Cattle
Mlado govedo za plemo	22902	12902	14246	25268	33172	Young cattle
Teleta za plemo	2644	650	418	2034	1802	Calves
Prašiči za plemo	84880	52594	71793	75508	77266	Pigs
Ovce za plemo	1006	600	2180	95	27	Sheep
d) Pitanje za druge organizacije	404632	400683	404473	...	...	d) Fattening for organisations
Druga živina	52417	14335	-	-	-	- Other cattle
<b>Perutnina in jajca</b>	<b>14245516</b>	<b>13012338</b>	<b>14642540</b>	<b>17482967</b>	<b>16315174</b>	<b>Poultry and eggs</b>
Pitani piščanci za zakol	8338210	7507538	7813282	9522906	8254455	Chickens for slaughter
Pitani purani za zakol	1335349	1303606	1524502	2237759	2442529	Turkeys for slaughter
Druga perutnina za zakol	212859	138882	170376	153079	142375	Other poultry for slaughter
Jajca, konzumna	1815452	1693976	2191828	2101827	2301242	Hen eggs
Jajca, valilna	185560	92322	224781	475760	527218	Hatching eggs
Enodnevni piščanci	2060472	2007830	2192030	2495085	2072354	Chickens 1 day old
Jarčke	291872	186222	318109	292387	233456	Pullets
Purani za nadaljnje pitanje	5712	81962	207632	6490	317323	Turkeys for fattening
Enodnevni purani	...	...	...	197674	24222	Turkeys 1 day old
<b>Mleko</b>	<b>1993548</b>	<b>1942922</b>	<b>1984289</b>	<b>2092212</b>	<b>1948442</b>	<b>Milk</b>
Mleko, sveže	1993548	1942922	1984289	2092212	1948442	Cow's milk
<b>Koža, volna in perje</b>	<b>27</b>	<b>5</b>	<b>-</b>	<b>-</b>	<b>-</b>	<b>Hides and wool</b>
Surove goveje in telečje kože	27	5	-	-	-	- Cattle's and calve's rawhides
Surove svinjske kože	-	-	-	-	-	- Pig's rawhides
<b>Med in izdelki iz meda</b>	<b>9</b>	<b>38</b>	<b>147</b>	<b>109</b>	<b>35</b>	<b>Honey and honey products</b>
Med	9	38	147	109	35	Honey
<b>Ribe, sveže</b>	<b>559285</b>	<b>497417</b>	<b>435891</b>	<b>343908</b>	<b>633850</b>	<b>Fishes</b>
Morske ribe, plave	204375	200798	184713	147180	180622	Pelagic fishes
Morske ribe, druge	171441	115636	99735	42088	69134	Other fishes
Glavonožci	504	990	172	627	2535	Cephalopods
Školjke	4425	2188	3334	2733	5636	Shells
Krapi	18960	36710	30759	27926	64918	Carp
Postrvi	159525	140489	116418	121338	298708	Trouts
Druge rečne in jezerske ribe	55	606	760	2016	12297	Other freshwater fishes
<b>Drugi pridelki</b>	<b>532365</b>	<b>934919</b>	<b>403396</b>	<b>560350</b>	<b>800267</b>	<b>Other products</b>
Cvetje	362799	732524	367086	544963	745071	Flowers
Oljčno olje	...	...	...	2485	2157	Olive oil
Gojene gobe	...	...	...	12902	53039	Mushrooms
Drugi pridelki	169566	202395	36310	...	...	Other products

**1.8 Količine prodanih kmetijskih pridelkov iz lastne pridelave, Slovenija, 1998-2002**  
Sale of agricultural products from own production-weights, Slovenia, 1998-2002

	Merska enota	1998	1999	2000	2001	2002	Unit	
<b>Žita</b>								<b>Cereals</b>
Pšenica	t	57967	24913	49542	49757	53069	t	Wheat
Rž	t	460	53	66	263	168	t	Rye
Ječmen, drugi	t	83	509	571	312	1091	t	Barley, other
Ječmen, pivovarniški	t	662	-	-	-	-	t	Barley, malting
Oves	t	125	42	137	119	52	t	Oats
Koruza v zrnju	t	43125	16640	15135	6715	16999	t	Maize
Druga žita	t	6	179	147	90	325	t	Other cereals
Pšenica za seme	t	2966	3552	4689	4270	4189	t	Wheat, seed
Koruza za seme	t	2078	83	513	229	332	t	Maize, seed
Druga žita za seme	t	1017	798	539	-	-	t	Other cereals, seed
<b>Industrijske rastline</b>								<b>Industrial plants</b>
Oljna ogrščica	t	112	35	196	925	4147	t	Oil rape
Sladkorna pesa	t	95482	98245	71137	41594	56826	t	Sugar beet
Hmelj	t	361	1920	588	168	396	t	Hops
Seme industrijskih rastlin	t	1	8	15	-	-	t	Industrial plants, seed
Druge industrijske rastline	t	20	-	-	0	53	t	Other industrial plants
<b>Krompir, fižol v zrnju, zelenjadnice</b>								<b>Potato, beans, vegetables</b>
Krompir, merkantilni	t	694	2393	2290	4132	3567	t	Potato for consumption
Krompir, semenski	t	992	766	820	733	537	t	Seed potato
Fižol v zrnju	t	-	-	-	0	0	t	Beans
Fižol, stročji	t	-	0	-	0	0	t	String beans
Korenje	t	-	0	0	1	7	t	Carrot
Presno zelje	t	26	18	130	175	177	t	Cabbage
Čebula	t	-	1	85	95	34	t	Onion
Česen	t	-	0	0	-	0	t	Garlic
Paradižnik	t	3	7	17	53	42	t	Tomato
Paprika	t	36	14	121	49	65	t	Paprika
Kumare	t	10	3	14	8	7	t	Cucumber
Druge vrtnine	t	48	26	22	58	186	t	Other vegetables
<b>Krmne rastline</b>								<b>Fodder plants</b>
Seno, travniško	t	141	68	55	94	91	t	Meadow hay
Druge krmne rastline	t	6252	7581	4063	5819	5604	t	Other fodder plants
Seme detelj in lucerne	t	-	-	0	-	-	t	Clover and alfalfa, seed
Seme drugih krmnih rastlin	t	55	37	68	-	-	t	Fodder plants, seed
<b>Sadje</b>								<b>Fruits</b>
Sveže slive	t	-	0	1	3	1	t	Plums
Namizna jabolka	t	19254	22082	23036	21645	20170	t	Dessert apples
Jabolka za predelavo	t	13078	3470	12844	7699	9261	t	Apples for industry
Hruške	t	1680	3202	2902	1100	2685	t	Pears
Češnje	t	-	1	1	2	1	t	Cherries
Višnje	t	331	192	208	178	383	t	Marascas
Marelce	t	-	1	0	0	1	t	Apricots
Breskve	t	363	724	503	318	686	t	Peaches
Jagode, gojene	t	10	7	2	14	42	t	Strawberries
Drugo sadje	t	-	-	-	0	0	t	Other fruits
<b>Sadike sadnega drevja</b>	tisoč kosov	<b>279</b>	<b>248</b>	<b>287</b>	<b>346</b>	<b>302</b>	1000 pcs	<b>Fruit plants</b>

**1.8 Količine prodanih kmetijskih pridelkov iz lastne pridelave, Slovenija, 1998-2002 (nadaljevanje)**  
 Sale of agricultural products from own production-weights, Slovenia, 1998-2002 (continued)

	Merska enota	1998	1999	2000	2001	2002	Unit	
<b>Grozdje</b>								<b>Grapes</b>
Namizno grozdje	t	-	0	-	-	-	t	Dessert grapes
Grozdje za predelavo	t	538	387	3696	3549	4285	t	Wine grapes
<b>Sadike in cepljenke vinske trte</b>	tisoč kosov	<b>738</b>	<b>500</b>	<b>590</b>	<b>849</b>	<b>1061</b>	1000 pcs	<b>Vine plants</b>
<b>Alkoholne pijače</b>								<b>Alcoholic drinks</b>
Vino	tisoč l	13093	14380	14501	13433	16763	1000 l	Wine
Žganje	l	2	1160	1134	1907	3450	l	Spirits
<b>Živina, živa masa</b>								<b>Livestock, live weight</b>
a) Klavna živina								a) Livestock for slaughter
Mlado pitano govedo	t	3573	2898	2955	2836	3114	t	Young cattle
Teleta	t	79	50	29	43	50	t	Calves
Drugo klavno govedo	t	549	661	430	870	707	t	Other cattle
Prašički	t	148	108	141	89	95	t	Sucking pigs
Pitani prašiči	t	31595	34438	33040	31903	33812	t	Porkers
Težki prašiči	t	1025	983	1027	1117	1149	t	Fat pigs
Ovce za zakol	t	1	1	1	0	2	t	Sheep
Jagnjeta	t	0	0	0	1	1	t	Lambs
Konji	t	1	3	-	8	3	t	Horses
b) Živina za pitanje								b) Livestock for fattening
Govedo	t	13	22	27	82	91	t	Young cattle
Teleta	t	60	63	62	63	54	t	Calves
Prašiči	t	47	74	136	154	158	t	Pigs
Ovce	t	2	0	0	-	-	t	Sheep
c) Živina za plemo								c) Livestock for breeding
Govedo	t	301	166	140	139	66	t	Cattle
Mlado govedo	t	54	35	43	63	83	t	Young cattle
Teleta	t	5	1	1	7	5	t	Calves
Prašiči	t	159	109	150	123	131	t	Pigs
Ovce	t	2	1	8	0	0	t	Sheep
d) Pitanje za druge organizacije	t	1772	1662	1645	...	...	t	d) Fattening for organisations
Druga živina	t	128	33	-	-	-	t	Other livestock
<b>Perutnina in jajca</b>								<b>Poultry and eggs</b>
Pitani piščanci za zakol	t	53155	48737	49148	53141	45561	t	Chickens for slaughter
Pitani purani za zakol	t	7357	7430	7949	9736	10079	t	Turkeys for slaughter
Druga perutnina za zakol	t	1419	895	1015	870	808	t	Other poultry for slaughter
Jajca, konzumna	1000 kosov	125612	127398	140948	143945	132963	1000 pcs	Hen eggs
Jajca, valilna	1000 kosov	4776	2959	8317	13844	14593	1000 pcs	Hatching eggs
Enodnevni piščanci	1000 kosov	23205	22633	23716	26006	22689	1000 pcs	Chickens 1 day old
Jarčke	1000 kosov	732	517	634	390	374	1000 pcs	Pullets
Purani za nadaljnje pitanje	1000 kosov	11	317	746	716	835	1000 pcs	Turkeys for fattening

**1.8 Količine prodanih kmetijskih pridelkov iz lastne pridelave, Slovenija, 1998-2002 (nadaljevanje)**  
Sale of agricultural products from own production-weights, Slovenia, 1998-2002 (continued)

	Merska enota	1998	1999	2000	2001	2002	Unit	
<b>Mleko</b>								<b>Milk</b>
Mleko, sveže	tisoč l	34493	32656	31833	32046	29352	1000 l	Cow's milk
<b>Koža, volna in perje</b>								<b>Hides and wool</b>
Surove goveje in telečje kože	t	0	0	-	-	-	t	Cattles and calves rawhides
<b>Med in izdelki iz meda</b>								<b>Honey and honey products</b>
Med	t	0	0	0	0	0	t	Honey
<b>Ribe, sveže</b>								<b>Fishes</b>
Morske ribe, plave	t	1718	1610	1404	1194	1246	t	Pelagic fishes
Morske ribe, druge	t	110	78	81	30	63	t	Other fishes
Glavonožci	t	1	4	0	3	7	t	Cephalopods
Školjke	t	9	6	4	3	23	t	Shells
Krapi	t	34	69	63	61	122	t	Carp
Postrvi	t	261	214	174	159	428	t	Trouts
Druge rečne in jezerske ribe	t	0	1	1	1	17	t	Other freshwater fishes
<b>Drugi pridelki</b>								<b>Other products</b>
Oljčno olje	l	-	140	851	826	725	l	Olive oil
Gojene gobe	t	-	-	-	31	140	t	Mushrooms

1.9 Vrednost odkupljenih kmetijskih pridelkov po mesecih, Slovenija, 2002  
Value of purchased agricultural products by months, Slovenia, 2002

1000 SIT

	Skupaj Total	I	II	III	IV	V	VI	
<b>SKUPAJ</b>	<b>101620142</b>	<b>6908203</b>	<b>6626678</b>	<b>7797848</b>	<b>8076220</b>	<b>7954241</b>	<b>7106781</b>	<b>TOTAL</b>
<b>Žita</b>	<b>4441131</b>	<b>27924</b>	<b>7570</b>	<b>171971</b>	<b>20459</b>	<b>65910</b>	<b>20585</b>	<b>Cereals</b>
Pšenica	3452549	7323	5185	169065	9560	53021	9116	Wheat
Rž	10361	52	52	104	78	52	104	Rye
Ječmen, drugi	38460	-	-	88	55	45	399	Barley, other
Oves	2586	121	-	233	111	111	217	Oats
Koruzna v zrnju	648225	14978	2286	1361	10617	11299	10485	Maize
Druga žita	11117	204	47	-	38	200	264	Other cereals
Pšenica za seme	195215	-	-	517	-	1182	-	Wheat, seed
Koruzna za seme	82618	5246	-	603	-	-	-	Maize, seed
<b>Industrijske rastline</b>	<b>3419235</b>	<b>656</b>	<b>521</b>	<b>39324</b>	<b>1035</b>	<b>1452</b>	<b>1593</b>	<b>Industrial plants</b>
Oljna ogrščica	225359	-	-	-	-	-	570	Oil rape
Sladkorna pesa	1866960	-	-	-	-	-	-	Sugar beet
Hmelj	1210856	-	-	38255	-	-	-	Hops
Zdravilna zelišča	2690	-	-	-	335	684	292	Medical herbs
Druge industrijske rastline	113370	656	521	1069	700	768	731	Other industrial plants
<b>Krompir, fižol v zrnju, zelenjadnice</b>	<b>1564153</b>	<b>78616</b>	<b>76137</b>	<b>71497</b>	<b>43459</b>	<b>65967</b>	<b>126381</b>	<b>Potato, beans, vegetables</b>
Krompir, jedilni	462791	40120	35541	29110	14923	19459	56732	Potato for consumption
Krompir, semenski	83515	16662	21061	14397	9180	-	-	Seed potato
Fižol v zrnju	4224	33	38	20	28	30	52	Beans
Fižol, stročji	8701	-	-	-	-	-	1242	String beans
Grah, zelena zrna	543	-	-	-	-	471	72	Peas
Korenje	19142	2055	2445	208	147	516	370	Carrot
Presno zelje	116854	7545	3716	5174	300	6191	6314	Cabbage
Čebula	71778	279	353	2012	3788	5648	10668	Onion
Česen	359	6	3	3	18	26	196	Garlic
Paradižnik	98319	-	29	78	152	45	4257	Tomato
Paprika	131859	-	7	24	98	87	5035	Paprika
Kumare	61956	-	-	-	31	2941	18119	Cucumber
Druge vrtnine	504112	11916	12944	20471	14794	30553	23324	Other vegetables
<b>Krmne rastline</b>	<b>46652</b>	<b>2069</b>	<b>2425</b>	<b>1742</b>	<b>5307</b>	<b>2176</b>	<b>1573</b>	<b>Fodder plants</b>
Seno, travniško	20091	2069	2425	1742	1707	2137	1387	Meadow hay
Druge krmne rastline	26561	-	-	-	3600	39	186	Other fodder plants
<b>Sadje</b>	<b>2811015</b>	<b>155380</b>	<b>148037</b>	<b>165994</b>	<b>187105</b>	<b>169796</b>	<b>105585</b>	<b>Fruits</b>
Sveže slive	4183	-	-	-	-	-	543	Plums
Namizna jabolka	1837266	144345	142407	160428	183947	150679	53862	Dessert apples
Jabolka za predelavo	241887	550	453	460	441	479	330	Apples for industry
Hruške	294105	10435	5177	5106	2467	-	1975	Pears
Češnje	16252	-	-	-	-	4793	8270	Cherries
Višnje	50331	-	-	-	-	-	2043	Marascas
Marelce	2762	-	-	-	-	158	1454	Apricots
Breskve	282141	-	-	-	-	-	15630	Peaches
Kaki	1460	-	-	-	-	-	-	Kaki
Aktinidija	5478	38	-	-	-	-	-	Kiwi
Ribez	658	-	-	-	-	-	509	Currant
Borovnice	54	-	-	-	-	-	-	-
Jagode, gojene	45227	-	-	-	250	13687	20456	Strawberries
Drugo sadje	29211	12	-	-	-	-	513	Other fruits
<b>Sadike sadnega drevja</b>	<b>212137</b>	<b>3634</b>	<b>31424</b>	<b>49701</b>	<b>2269</b>	<b>74</b>	<b>126</b>	<b>Fruit plants</b>
<b>Grozdje</b>	<b>2823098</b>	-	-	-	-	-	-	<b>Grapes</b>
Grozdje za predelavo	2823098	-	-	-	-	-	-	Wine grapes

1.9 Vrednost odkupljenih kmetijskih pridelkov po mesecih, Slovenija, 2002 (nadaljevanje)  
Value of purchased agricultural products by months, Slovenia, 2002 (continued)

1000 SIT

	VII	VIII	IX	X	XI	XII	
<b>SKUPAJ</b>	<b>8202274</b>	<b>9485489</b>	<b>9324261</b>	<b>9772232</b>	<b>8666112</b>	<b>11699803</b>	<b>TOTAL</b>
<b>Žita</b>	<b>526485</b>	<b>1767697</b>	<b>713206</b>	<b>682813</b>	<b>185381</b>	<b>251130</b>	<b>Cereals</b>
Pšenica	504929	1693382	566484	413765	11470	9249	Wheat
Rž	274	6864	2003	518	130	130	Rye
Ječmen, drugi	7122	9247	21135	263	-	106	Barley, other
Oves	425	650	348	135	113	122	Oats
Koruzna v zrnju	13735	57047	55412	188536	118041	164428	Maize
Druga žita	-	507	4309	1347	3933	268	Other cereals
Pšenica za seme	-	-	63515	78249	51694	58	Wheat, seed
Koruzna za seme	-	-	-	-	-	76769	Maize, seed
<b>Industrijske rastline</b>	<b>228169</b>	<b>9679</b>	<b>77433</b>	<b>172589</b>	<b>157569</b>	<b>2729215</b>	<b>Industrial plants</b>
Oljna ogrščica	214245	7976	2568	-	-	-	Oil rape
Sladkorna pesa	-	-	-	100866	80468	1685626	Sugar beet
Hmelj	11833	-	20932	66434	30558	1042844	Hops
Zdravilna zelišča	1180	53	78	45	23	-	Medical herbs
Druge industrijske rastline	911	1650	53855	5244	46520	745	Other industrial plants
<b>Krompir, fižol v zrnju, zelenjadnice</b>	<b>191238</b>	<b>258351</b>	<b>267864</b>	<b>160227</b>	<b>106735</b>	<b>117681</b>	<b>Potato, beans, vegetables</b>
Krompir, jedilni	34496	40727	68672	47629	26888	48494	Potato for consumption
Krompir, semenski	-	-	-	-	6192	16023	Seed potato
Fižol v zrnju	449	62	14	225	1207	2066	Beans
Fižol, stročji	1941	3548	1686	246	38	-	String beans
Grah, zelena zrna	-	-	-	-	-	-	Peas
Korenje	1883	3982	2533	3379	1106	518	Carrot
Presno zelje	5061	6498	21054	27626	15317	12058	Cabbage
Čebula	12546	11599	16774	2705	2791	2615	Onion
Česen	26	15	14	13	9	30	Garlic
Paradižnik	41306	27259	19269	4502	1314	108	Tomato
Paprika	42792	53232	26251	4011	294	28	Paprika
Kumare	15410	16565	7046	1736	105	3	Cucumber
Druge vrtnine	35328	94864	104551	68155	51474	35738	Other vegetables
<b>Krmne rastline</b>	<b>2456</b>	<b>2519</b>	<b>2313</b>	<b>19225</b>	<b>1452</b>	<b>3395</b>	<b>Fodder plants</b>
Seno, travniško	1089	1465	-	1268	1452	3350	Meadow hay
Druge krmne rastline	1367	1054	2313	17957	-	45	Other fodder plants
<b>Sadje</b>	<b>183436</b>	<b>386214</b>	<b>378171</b>	<b>421502</b>	<b>323176</b>	<b>186619</b>	<b>Fruits</b>
Sveže slive	545	2475	610	10	-	-	Plums
Namizna jabolka	49205	88298	237330	255028	235994	135743	Dessert apples
Jabolka za predelavo	611	761	54010	101957	58251	23584	Apples for industry
Hruške	6936	81048	77726	55582	22056	25597	Pears
Češnjice	2712	443	-	-	34	-	Cherries
Višnje	48288	-	-	-	-	-	Marascas
Mareljice	1017	116	2	15	-	-	Apricots
Breskve	64753	201720	33	5	-	-	Peaches
Kaki	-	-	-	851	598	11	Kaki
Aktinidija	-	-	1739	3004	691	6	Kiwi
Ribez	129	-	-	20	-	-	Currant
Borovnice	-	54	-	-	-	-	-
Jagode, gojene	417	463	44	3170	5071	1669	Strawberries
Drugo sadje	8823	10836	6677	1860	481	9	Other fruits
<b>Sadiki sadnega drevja</b>	<b>-</b>	<b>-</b>	<b>-</b>	<b>33505</b>	<b>83932</b>	<b>7472</b>	<b>Fruit plants</b>
	<b>0</b>	<b>0</b>	<b>1085421</b>	<b>1295904</b>	<b>49377</b>	<b>115238</b>	
<b>Grozdje</b>	<b>-</b>	<b>5438</b>	<b>870992</b>	<b>872137</b>	<b>533856</b>	<b>540675</b>	<b>Grapes</b>
Grozdje za predelavo	-	-	1085421	1295904	49377	115238	Wine grapes

1.9 Vrednost odkupljenih kmetijskih pridelkov po mesecih, Slovenija, 2002 (nadaljevanje)  
Value of purchased agricultural products by months, Slovenia, 2002 (continued)

1000 SIT

	Skupaj Total	I	II	III	IV	V	VI	
<b>Sadike in cepljenke vinske trte</b>	<b>216760</b>	<b>41947</b>	<b>32460</b>	<b>54807</b>	<b>50796</b>	<b>11450</b>	<b>1633</b>	<b>Vine plants</b>
<b>Alkoholne pijače</b>	<b>6294150</b>	<b>362251</b>	<b>335994</b>	<b>375938</b>	<b>413767</b>	<b>444561</b>	<b>445981</b>	<b>Alcoholic drinks</b>
Vino	6286577	360813	334693	374827	413650	444446	445292	Wine
Žganje	7573	1438	1301	1111	117	115	689	Spirits
<b>Živina, živa masa</b>	<b>26380016</b>	<b>1926708</b>	<b>1848554</b>	<b>2207185</b>	<b>2670047</b>	<b>2435053</b>	<b>2153597</b>	<b>Livestock, live weight</b>
a) Živina za klanje								a) Livestock for slaughter
Mlado pitano govedo	10003121	680892	667530	812788	1049997	952911	922871	Young cattle
Teleta	906842	61028	64083	73312	81120	78420	68441	Calves
Drugo klavno govedo	2324128	150032	152824	202200	280843	237830	196017	Other cattle
Prašički	64378	8573	2239	3398	8251	6619	5328	Sucking pigs
Pitani prašiči	11455334	905390	840702	992139	1101488	1005395	825216	Porkers
Težki prašiči	247177	22362	16290	13303	20142	22120	18587	Fat pigs
Ovce	1375	394	568	32	20	-	10	Sheep
Jagnjeta	72435	3709	4435	10353	9485	4210	5473	Lambs
Konji	38745	3924	3540	2973	6121	4106	2021	Horses
b) Živina za pitanje								b) Livestock for fattening
Govedo	64771	12224	2384	470	14922	3678	10029	Cattle
Teleta	331656	22106	24082	30859	30743	33008	29725	Calves
Prašiči	544760	30081	42134	37586	36246	49986	45425	Pigs
Ovce	96	-	-	-	-	-	96	Sheep
c) Živina za plemo								c) Livestock for breeding
Govedo	65752	6160	1322	6287	6671	8102	147	Cattle
Mlado govedo	33284	1673	4816	2499	1757	4623	2085	Young cattle
Teleta	7361	-	37	-	2006	-	-	Calves
Prašiči	94052	7680	12613	6264	9227	8491	12597	Pigs
Ovce	27	-	-	-	-	27	-	Sheep
Druga živina	124722	10480	8955	12722	11008	15527	9529	Other livestock
<b>Perutnina in jajca</b>	<b>16461662</b>	<b>1305843</b>	<b>1259625</b>	<b>1256450</b>	<b>1446275</b>	<b>1406701</b>	<b>1311898</b>	<b>Poultry and eggs</b>
Pitani piščanci za zakol	8277239	610304	565973	628773	735431	743806	714322	Chickens for slaughter
Pitani purani za zakol	2442529	187157	161730	159684	180791	185194	172167	Turkeys for slaughter
Druga perutnina za zakol	148370	18738	12991	1270	24779	1480	4234	Other poultry for slaughter
Jajca, konzumna	2391200	231743	212161	185313	201933	163300	162569	Hen eggs
Jajca, valilna	527218	48205	42046	44201	47510	34521	19528	Hatching eggs
Enodnevni piščanci	2072354	167497	204378	197440	210883	226421	186465	Chickens 1 day old
Enodnevni purani	233456	18566	18553	20499	19329	17385	23340	Turkeys 1 day old
Jarčke	345028	22040	40365	18084	23851	30766	24580	Pullets
Purani za nadaljnje pitanje	24268	1593	1428	1186	1768	3828	4693	Turkeys for fattening
<b>Mleko</b>	<b>30514559</b>	<b>2562314</b>	<b>2342094</b>	<b>2578690</b>	<b>2600998</b>	<b>2743754</b>	<b>2538886</b>	<b>Milk</b>
Mleko, kravje	30514559	2562314	2342094	2578690	2600998	2743754	2538886	Cow's milk
<b>Mlečni izdelki</b>	<b>37180</b>	<b>2151</b>	<b>2740</b>	<b>3363</b>	<b>3231</b>	<b>3212</b>	<b>3180</b>	<b>Milk products</b>
<b>Kože in volna</b>	<b>314</b>	<b>259</b>	<b>9</b>	<b>18</b>	<b>-</b>	<b>4</b>	<b>-</b>	<b>Hides and wool</b>
Surove goveje in telečje kože	234	234	-	-	-	-	-	Cattle's and calves' rawhides
Surove svinjske kože	80	25	9	18	-	4	-	Pig's rawhides
<b>Med in izdelki iz meda</b>	<b>307533</b>	<b>20746</b>	<b>7229</b>	<b>12741</b>	<b>10003</b>	<b>8483</b>	<b>44557</b>	<b>Honey and honey products</b>
Med	300539	20435	6756	12150	9082	7503	44357	Honey
Vosek	2174	99	-	284	448	244	2	Wax
Drugi izdelki iz meda	4820	212	473	307	473	736	198	Other honey products

1.9 Vrednost odkupljenih kmetijskih pridelkov po mesecih, Slovenija, 2002 (nadaljevanje)  
Value of purchased agricultural products by months, Slovenia, 2002 (continued)

1000 SIT

	VII	VIII	IX	X	XI	XII	
<b>Sadike in cepljenke vinske trte</b>	-	-	-	-	<b>16232</b>	<b>7435</b>	<b>Vine plants</b>
<b>Alkoholne pijače</b>	<b>502636</b>	<b>491371</b>	<b>490181</b>	<b>544609</b>	<b>741436</b>	<b>1145425</b>	<b>Alcoholic drinks</b>
Vino	502452	491208	489966	542872	741313	1145045	Wine
Žganje	184	163	215	1737	123	380	Spirits
<b>Živina, živa masa</b>	<b>2291927</b>	<b>2071972</b>	<b>2129796</b>	<b>2228256</b>	<b>2061111</b>	<b>2355810</b>	<b>Livestock, live weight</b>
a) Živina za klanje							a) Livestock for slaughter
Mlado pitano govedo	888685	776671	812786	785377	756881	895732	Young cattle
Teleta	83013	80241	85260	77058	70792	84074	Calves
Drugo klavno govedo	216692	185543	165990	194436	179957	161764	Other cattle
Prašički	5298	5478	3365	5929	4717	5183	Sucking pigs
Pitani prašiči	959868	878652	931540	1007383	923259	1084302	Porkers
Težki prašiči	24677	21969	20559	24362	23931	18875	Fat pigs
Ovce	40	64	66	100	34	47	Sheep
Jagnjeta	8022	5549	5667	6281	4588	4663	Lambs
Konji	2490	3328	2658	2336	2843	2405	Horses
b) Živina za pitanje							b) Livestock for fattening
Govedo	239	-	2192	1832	11883	4918	Cattle
Teleta	25390	29005	27577	35251	25856	18054	Calves
Prašiči	58447	63600	46151	49599	38099	47406	Pigs
Ovce	-	-	-	-	-	-	Sheep
c) Živina za plemo							c) Livestock for breeding
Govedo	1250	3841	2268	18836	2323	8545	Cattle
Mlado govedo	2152	1526	4687	2766	2906	1794	Young cattle
Teleta	1955	-	1171	157	-	2035	Calves
Prašiči	6666	6252	7662	5184	4877	6539	Pigs
Ovce	-	-	-	-	-	-	Sheep
Druga živina	7043	10253	10197	11369	8165	9474	Other livestock
<b>Perutnina in jajca</b>	<b>1310309</b>	<b>1472119</b>	<b>1418471</b>	<b>1449638</b>	<b>1377570</b>	<b>1446763</b>	<b>Poultry and eggs</b>
Pitani piščanci za zakol	715681	803392	682861	723044	640951	712701	Chickens for slaughter
Pitani purani za zakol	206233	195496	231576	241951	251047	269503	Turkeys for slaughter
Druga perutnina za zakol	15314	20581	21400	1667	13077	12839	Other poultry for slaughter
Jajca, konzumna	157284	174044	189448	230991	221801	260613	Hen eggs
Jajca, valilna	40002	52301	48805	55376	50856	43867	Hatching eggs
Enodnevni piščanci	135993	152453	168186	137355	155375	129908	Chickens 1 day old
Enodnevni purani	13038	27202	19863	16654	24637	14390	Turkeys 1 day old
Jarčke	24592	45288	54679	40425	18350	2008	Pullets
Purani za nadaljnje pitanje	2172	1362	1653	2175	1476	934	Turkeys for fattening
<b>Mleko</b>	<b>2563853</b>	<b>2658173</b>	<b>2492315</b>	<b>2542560</b>	<b>2368760</b>	<b>2522162</b>	<b>Milk</b>
Mleko, kravje	2563853	2658173	2492315	2542560	2368760	2522162	Cow's milk
<b>Mlečni izdelki</b>	<b>3443</b>	<b>3038</b>	<b>2960</b>	<b>3062</b>	<b>3433</b>	<b>3367</b>	<b>Milk products</b>
<b>Kože in volna</b>	-	-	-	-	-	<b>24</b>	<b>Hides and wool</b>
Surove goveje in telečje kože	-	-	-	-	-	-	Cattle's and colve's rawhides
Surove svinjske kože	-	-	-	-	-	24	Pig's rawhides
<b>Med in izdelki iz meda</b>	<b>37881</b>	<b>37657</b>	<b>53974</b>	<b>38830</b>	<b>25439</b>	<b>9993</b>	<b>Honey and honey products</b>
Med	37364	37003	53647	37200	25095	9947	Honey
Vosek	148	183	217	261	275	13	Wax
Drugi izdelki iz meda	369	471	110	1369	69	33	Other honey products



1.9 Vrednost odkupljenih kmetijskih pridelkov po mesecih, Slovenija, 2002 (nadaljevanje)  
Value of purchased agricultural products by months, Slovenia, 2002 (continued)

1000 SIT

	Skupaj Total	I	II	III	IV	V	VI	
<b>Ribe</b>	<b>666720</b>	<b>71499</b>	<b>52670</b>	<b>68216</b>	<b>49102</b>	<b>56581</b>	<b>46502</b>	<b>Fishes</b>
Morske ribe, plave	199858	16938	8156	11391	10050	24023	16675	Pelagic fishes
Morske ribe, druge	74418	10372	7751	7316	4989	4054	3687	Other fishes
Glavonožci	4683	504	30	7	-	13	3	Cephalopods
Školjke	11203	915	861	1296	1189	255	365	Shells
Krapi	64969	8851	926	6466	7075	3498	1986	Carps
Postrvi	299292	33117	33702	40562	24752	24169	23595	Trouts
Druge rečne in jezerske ribe	12297	802	1244	1178	1047	569	191	Other freshwater fishes
<b>Les<sup>1)</sup></b>	<b>4590394</b>	<b>325455</b>	<b>450560</b>	<b>638528</b>	<b>432769</b>	<b>413796</b>	<b>229729</b>	<b>Wood<sup>1)</sup></b>
Drva	113160	9182	14217	15847	12594	8703	5340	Fuel wood
Celulozni les	274334	22994	21876	35276	32866	28782	20961	Pulpwood
Tehnični les	4202900	293279	414467	587405	387309	376311	203428	Pitprops and logs
<b>Drugi pridelki</b>	<b>833433</b>	<b>20751</b>	<b>28629</b>	<b>101683</b>	<b>139598</b>	<b>125271</b>	<b>74975</b>	<b>Other products</b>
Cvetje	750564	12049	21559	94295	131283	117928	67873	Flowers
Oljčno olje	2357	133	110	108	194	111	142	Olive oil
Gojene gobe	80512	8569	6960	7280	8121	7232	6960	Mushrooms

1) Odkup lesa iz zasebnih gozdov, ki poteka prek zadrug in gozdnih gospodarstev.  
Purchase of wood from private forests bought via co-operatives and forest management organisations.

**1.9 Vrednost odkupljenih kmetijskih pridelkov po mesecih, Slovenija, 2002 (nadaljevanje)**  
Value of purchased of agricultural products by months, Slovenia, 2002 (continued)

1000 SIT

	VII	VIII	IX	X	XI	XII	
<b>Ribe</b>	<b>60002</b>	<b>54942</b>	<b>49291</b>	<b>55065</b>	<b>66545</b>	<b>36305</b>	<b>Fishes</b>
Morske ribe, plave	29242	21884	16277	21624	12270	11328	Pelagic fishes
Morske ribe, druge	3154	3617	5689	6579	7726	9484	Other fishes
Glavonožci	-	125	2519	603	449	430	Cephalopods
Školjke	838	1332	1153	1146	828	1025	Shells
Krapi	1269	4100	1985	2008	23223	3582	Carps
Postrvi	25335	23532	21453	21912	17880	9283	Trouts
Druge rečne in jezerske ribe	164	352	215	1193	4169	1173	Other freshwater fishes
<b>Les<sup>1)</sup></b>	<b>260711</b>	<b>228950</b>	<b>327306</b>	<b>440653</b>	<b>546970</b>	<b>294967</b>	<b>Wood<sup>1)</sup></b>
Drva	6151	5190	8664	5657	12210	9405	Fuel wood
Celulozni les	18334	14997	19040	16814	24474	17920	Pulpwood
Tehnični les	236226	208763	299602	418182	510286	267642	Pitprops and logs
<b>Drugi pridelki</b>	<b>39728</b>	<b>37369</b>	<b>49988</b>	<b>107561</b>	<b>66515</b>	<b>41365</b>	<b>Other products</b>
Cvetje	33475	31494	42653	99761	57423	40771	Flowers
Oljčno olje	195	84	202	199	285	594	Olive oil
Gojene gobe	6058	5791	7133	7601	8807	-	Mushrooms

1) Odkup lesa iz zasebnih gozdov, ki poteka prek zadrug in gozdnih gospodarstev.  
Purchase of wood from private forests bought via co-operatives and forest management organisations.

**1.10 Količina odkupljenih kmetijskih pridelkov po mesecih, Slovenija, 2002**  
**Purchase of agricultural products by months-weights, Slovenia, 2002**

	Merska enota	Skupaj Total	I	II	III	IV	V	VI	Unit	
<b>Žita</b>										<b>Cereals</b>
Pšenica	t	111935	234	166	5442	303	1730	294	t	Wheat
Rž	t	340	2	2	4	3	2	4	t	Rye
Ječmen, drugi	t	1114	-	-	3	2	1	14	t	Barley, other
Oves	t	73	3	-	6	3	3	6	t	Oats
Koruzna v zrnju	t	28367	604	99	53	456	483	445	t	Maize
Druga žita	t	347	4	1	-	1	3	5	t	Other cereals
Pšenica za seme	t	4309	-	-	5	-	35	-	t	Wheat, seed
Koruzna za seme	t	332	22	-	2	-	-	-	t	Maize, seed
<b>Industrijske rastline</b>										<b>Industrial plants</b>
Oljna ogrščica	t	5028	-	-	-	-	-	3	t	Oil rape
Sladkorna pesa	t	232209	-	-	-	-	-	-	t	Sugar beet
Hmelj	t	1674	-	-	48	-	-	-	t	Hops
Zdravilna zelišča	t	20	-	-	-	5	8	1	t	Medical herbs
Druge industrijske rastline	t	268	1	1	2	1	2	2	t	Other industrial plants
<b>Krompir, fižol v zrnju, zelenjadnice</b>										<b>Potato, beans, vegetables</b>
Krompir, jedilni	t	13135	1038	826	663	321	239	1052	t	Potato for consumption
Krompir, semenski	t	882	157	227	144	115	-	-	t	Seed potato
Fižol v zrnju	t	11	0	0	0	0	0	0	t	Beans
Fižol, stročji	t	36	-	-	-	-	-	5	t	String beans
Grah, zelena zrna	t	2	-	-	-	-	2	0	t	Peas
Korenje	t	223	20	18	2	1	5	4	t	Carrot
Presno zelje	t	3157	112	40	50	3	91	172	t	Cabbage
Čebula	t	1103	5	6	23	26	42	108	t	Onion
Česen	t	1	0	0	0	0	0	1	t	Garlic
Paradižnik	t	1018	-	0	0	0	0	26	t	Tomato
Paprika	t	1168	-	0	0	0	0	14	t	Paprika
Kumare	t	749	-	-	-	0	24	239	t	Cucumber
Druge vrtnine	t	5308	106	91	131	94	289	293	t	Other vegetables
<b>Krmne rastline</b>										<b>Fodder plants</b>
Seno, travniško	t	1481	146	169	122	119	151	114	t	Meadow hay
Druge krmne rastline	t	5604	-	-	-	600	7	31	t	Other fodder plants
<b>Sadje</b>										<b>Fruits</b>
Sveže slive	t	31	-	-	-	-	-	2	t	Plums
Namizna jabolka	t	25071	1749	1550	1489	1692	1172	393	t	Dessert apples
Jabolka za predelavo	t	15917	37	23	16	23	11	5	t	Apples for industry
Hruške	t	3441	74	32	31	22	-	14	t	Pears
Češnje	t	47	-	-	-	-	14	26	t	Cherries
Višnje	t	450	-	-	-	-	-	23	t	Marascas
Mareljice	t	15	-	-	-	-	1	7	t	Apricots
Breskve	t	3529	-	-	-	-	-	123	t	Peaches
Kaki	t	14	-	-	-	-	-	-	t	Kaki
Aktinidija	t	29	0	-	-	-	-	-	t	Kiwi
Ribez	t	3	-	-	-	-	-	2	t	Currant
Jagode, gojene	t	89	-	-	-	1	31	46	t	Strawberries
Drugo sadje	t	627	0	-	-	-	-	3	t	Other fruits
<b>Sadika sadnega drevja</b>	tisoč kosov	303	3	42	89	3	0	0	1000 pcs	<b>Fruit plants</b>
<b>Grozdje</b>										<b>Grapes</b>
Grozdje za predelavo	t	30352	-	-	-	-	-	-	t	Wine grapes
<b>Sadika in cepljenke vinske trte</b>	tisoč kosov	1079	177	157	253	300	46	7	1000 pcs	<b>Vine plants</b>

1.10 Količina odkupljenih kmetijskih pridelkov po mesecih, Slovenija, 2002 (nadaljevanje)  
Purchase of agricultural products by months - weights, Slovenia, 2002 (continued)

	Merska enota	VII	VIII	IX	X	XI	XII	Unit	
<b>Žita</b>									<b>Cereals</b>
Pšenica	t	16677	56033	17887	12498	370	301	t	Wheat
Rž	t	9	228	60	16	5	5	t	Rye
Ječmen, drugi	t	265	296	520	10	-	3	t	Barley, other
Oves	t	11	21	10	4	3	3	t	Oats
Koruza v zrnju	t	554	2327	2205	8677	5075	7389	t	Maize
Druga žita	t	-	11	124	33	155	10	t	Other cereals
Pšenica za seme	t	-	-	1068	1735	1465	1	t	Wheat, seed
Koruza za seme	t	-	-	-	-	-	308	t	Maize, seed
<b>Industrijske rastline</b>									<b>Industrial plants</b>
Oljna ogrščica	t	4799	170	56	-	0	-	t	Oil rape
Slackorna pesa	t	-	-	-	13429	9607	209173	t	Sugar beet
Hmelj	t	8	-	32	128	55	1403	t	Hops
Zdravilna zelišča	t	6	0	0	0	0	0	t	Medical herbs
Druge industrijske rastline	t	2	4	112	35	104	2	t	Other industrial plants
<b>Vrtnine</b>									<b>Vegetables</b>
Krompir, jedilni	t	896	1208	2434	1820	976	1662	t	Potato for consumption
Krompir, semenski	t	-	-	-	-	43	196	t	Seed potato
Fižol v zrnju	t	2	0	0	1	3	5	t	Beans
Fižol, stročji	t	9	14	7	1	0	-	t	String beans
Grah, zelena zrna	t	-	-	-	-	-	-	t	Peas
Korenje	t	23	53	33	45	13	6	t	Carrot
Presno zelje	t	153	219	769	792	470	286	t	Cabbage
Čebula	t	140	206	370	64	60	53	t	Onion
Česen	t	0	0	0	0	0	0	t	Garlic
Paradižnik	t	492	352	113	27	8	0	t	Tomato
Paprika	t	365	543	214	30	2	0	t	Paprika
Kumare	t	234	190	50	11	1	0	t	Cucumber
Druge vrtnine	t	540	1193	816	645	655	455	t	Other vegetables
<b>Krmne rastline</b>									<b>Fodder plants</b>
Seno, travniško	t	123	127	-	101	99	210	t	Meadow hay
Druge krmne rastline	t	229	176	412	4143	-	6	t	Other fodder plants
<b>Sadje</b>									<b>Fruits</b>
Sveže slive	t	3	23	3	0	-	-	t	Plums
Namizna jabolka	t	448	975	3855	4950	4327	2471	t	Dessert apples
Jabolka za predelavo	t	14	40	3174	7078	4377	1119	t	Apples for industry
Hruške	t	42	929	923	915	168	291	t	Pears
Češnje	t	6	1	-	0	-	-	t	Cherries
Višnje	t	427	-	-	-	-	-	t	Marascas
Marelice	t	6	1	0	0	-	-	t	Apricots
Breskve	t	596	2810	0	0	-	-	t	Peaches
Kaki	t	-	-	-	8	6	0	t	Kaki
Aktinidija	t	-	-	9	17	3	0	t	Kiwi
Ribez	t	1	-	0	-	-	-	t	Currant
Jagode, gojene	t	1	1	0	3	5	1	t	Strawberries
Drugo sadje	t	196	352	66	8	2	0	t	Other fruits
<b>Sadike sadnega drevja</b>	tisoč kosov	-	-	-	47	112	7	1000 pcs	<b>Fruit plants</b>
<b>Grozdje</b>									<b>Grapes</b>
Grozdje za predelavo	t	-	51	8135	10165	5177	6824	t	Wine grapes
<b>Sadike in cepljenke vinske trte</b>	tisoč kosov	-	-	-	-	111	28	1000 pcs	<b>Vine plants</b>

**1.10 Količina odkupljenih kmetijskih pridelkov po mesecih, Slovenija, 2002 (nadaljevanje)**  
**Purchase of agricultural products by months - weights, Slovenia, 2002 (continued)**

	Merska enota	Skupaj Total	I	II	III	IV	V	VI	Unit	
<b>Alkoholne pijače</b>										
Vino	tisoč l	16766	972	944	1029	1085	1280	1270	1000 l	Wine
Žganje	l	3894	773	701	645	51	48	343	l	Spirits
<b>Živina, živa masa</b>										
<b>a) Živina za klanje</b>										
Mlado pitano govedo	t	34063	2418	2336	2869	3681	3415	3192	t	Young cattle
Teleta	t	1838	124	131	148	164	157	137	t	Calves
Drugo klavno govedo	t	12408	839	842	1062	1572	1271	1071	t	Other cattle
Prašički	t	164	23	6	8	22	17	13	t	Sucking pigs
Pitani prašiči	t	42725	3381	3444	3927	4311	3906	3011	t	Porkers
Težki prašiči	t	1367	117	89	75	118	133	107	t	Fat pigs
Ovce	t	5	1	2	0	0	-	0	t	Sheep
Jagnjeta	t	160	8	10	23	21	9	11	t	Lambs
Konji	t	83	8	7	5	14	9	5	t	Horses
<b>b) Živina za pitanje</b>										
Govedo	t	180	35	6	1	41	10	28	t	Cattle
Teleta	t	639	41	47	60	59	63	58	t	Calves
Prašiči	t	1436	80	113	96	95	127	117	t	Pigs
Ovce	t	0	-	-	-	-	-	0	t	Sheep
<b>c) Živina za pleme</b>										
Govedo	t	143	14	3	16	19	18	0	t	Cattle
Mlado govedo	t	83	5	10	5	4	13	5	t	Young cattle
Teleta	t	15	-	0	-	5	-	-	t	Calves
Prašiči	t	172	13	28	11	19	18	26	t	Pigs
Ovce	t	0	-	-	-	-	0	-	t	Sheep
Druga živina	t	300	25	22	31	26	38	23	t	Other livestock
<b>Perutnina in jajca</b>										
Pitani piščanci za zakol	t	45650	3529	3221	3502	4135	4067	3912	t	Chickens for slaughter
Pitani purani za zakol	t	10079	803	692	681	763	767	712	t	Turkeys for slaughter
Druga perutnina za zakol	t	841	100	69	9	132	7	28	t	Other poultry for slaughter
Jajca, konzumna	tisoč kosov	138488	13998	12850	10280	11026	9021	9317	1000 pcs	Hen eggs
Jajca, valilna	tisoč kosov	14593	1289	1137	1165	1283	967	589	1000 pcs	Hatching eggs
Enodnevni piščanci	tisoč kosov	22689	1751	2080	1978	2105	2234	1774	1000 pcs	Chickens 1 day old
Enodnevni purani	tisoč kosov	827	67	66	71	67	60	83	1000 pcs	Turkeys 1 day old
Jarčke	tisoč kosov	411	32	57	25	37	35	28	1000 pcs	Pullets
Purani za nadaljnje pitanje	tisoč kosov	7589	239	151	283	320	2678	1780	1000 pcs	Turkeys for fattening
<b>Mleko</b>										
Mleko, kravje	tisoč l	465416	37992	35081	38997	39429	42226	39429	1000 l	Cow's milk
<b>Mlečni izdelki</b>										
	kg	76043	5339	5562	6773	6440	6437	6372	kg	Milk products
<b>Kože in volna</b>										
Surove goveje in telečje kože	kg	1744	1744	-	-	-	-	-	kg	Cattle's and colve's rawhides
Surove svinjske kože	kg	4199	1719	430	880	-	220	-	kg	Pig's rawhides

**1.10 Količina odkupljenih kmetijskih pridelkov po mesecih, Slovenija, 2002 (nadaljevanje)**  
Purchase of agricultural products by months - weights, Slovenia, 2002 (continued)

	Merska enota	VII	VIII	IX	X	XI	XII	Unit		
<b>Alkoholne pijače</b>									<b>Alcoholic drinks</b>	
Vino	tisoč l	1395	1609	1575	1661	1774	2172	1000 l	Wine	
Žganje	l	78	66	86	883	52	168	l	Spirits	
<b>Živina, živa masa</b>									<b>Livestock, live weight</b>	
a) Živina za klanje									a) Livestock for slaughter	
Mlado pitano govedo	t	3071	2598	2659	2534	2444	2846	t	Young cattle	
Teleta	t	170	162	177	156	143	169	t	Calves	
Drugo klavno govedo	t	1161	976	871	1007	930	806	t	Other cattle	
Prašički	t	13	14	9	14	12	13	t	Sucking pigs	
Pitani prašiči	t	3328	3097	3361	3692	3391	3876	t	Porkers	
Težki prašiči	t	133	122	120	135	126	92	t	Fat pigs	
Ovce	t	0	0	1	1	0	0	t	Sheep	
Jagnjeta	t	18	12	13	15	10	10	t	Lambs	
Konji	t	6	7	6	5	6	5	t	Horses	
b) Živina za pitanje									b) Livestock for fattening	
Govedo	t	1	-	6	5	32	15	t	Cattle	
Teleta	t	51	57	54	66	49	34	t	Calves	
Prašiči	t	145	171	124	134	104	130	t	Pigs	
Ovce	t	-	-	-	-	-	-	t	Sheep	
c) Živina za pleme									c) Livestock for breeding	
Govedo	t	2	8	4	37	5	17	t	Cattle	
Mlado govedo	t	6	4	11	7	9	4	t	Young cattle	
Teleta	t	4	-	2	0	-	4	t	Calves	
Prašiči	t	11	11	13	8	6	8	t	Pigs	
Ovce	t	-	-	-	-	-	-	t	Sheep	
Druga živina	t	17	25	25	27	20	21	t	Other livestock	
<b>Perutnina in jajca</b>									<b>Poultry and eggs</b>	
Pitani piščanci za zakol	t	3928	4343	3684	3899	3516	3914	t	Chickens for slaughter	
Pitani purani za zakol	t	842	793	933	974	1036	1083	t	Turkeys for slaughter	
Druga perutnina za zakol	t	96	113	106	9	104	68	t	Other poultry for slaughter	
Jajca, konzumna	tisoč kosov	9052	9961	10877	13664	13193	15249	1000 pcs	Hen eggs	
Jajca, valilna	tisoč kosov	1076	1470	1353	1532	1459	1273	1000 pcs	Hatching eggs	
Enodnevni piščanci	tisoč kosov	1747	1923	1978	1635	1898	1586	1000 pcs	Chickens 1 day old	
Enodnevni purani	tisoč kosov	46	95	71	60	89	52	1000 pcs	Turkeys 1 day old	
Jarčke	tisoč kosov	22	60	52	41	17	5	1000 pcs	Pullets	
Purani za nadaljnje pitanje	tisoč kosov	389	426	449	307	289	278	1000 pcs	Turkeys for fattening	
<b>Mleko</b>									<b>Milk</b>	
Mleko, kravje	tisoč l	40552	41685	38297	38394	35652	37682	1000 l	Cow's milk	
<b>Mlečni izdelki</b>									<b>Milk products</b>	
<b>Kože in volna</b>									<b>Hides and wool</b>	
Surove goveje in telečje kože	kg	-	-	-	-	-	-	kg	Cattle's and colve's rawhides	
Surove svinjske kože	kg	-	-	-	-	-	950	kg	Pig's rawhides	

**1.10 Količina odkupljenih kmetijskih pridelkov po mesecih, Slovenija, 2002 (nadaljevanje)**  
 Purchase of agricultural products by months - weights, Slovenia, 2002 (continued)

	Merska enota	Skupaj Total	I	II	III	IV	V	VI	Unit		
<b>Med in izdelki iz meda</b>										<b>Honey and honey products</b>	
Med	kg	652721	47328	16395	28936	19552	16991	104073	kg	Honey	
Vosek	kg	2701	127	-	363	524	306	3	kg	Wax	
Drugi izdelki iz meda	kg	2913	65	10	140	135	1736	4	kg	Other honey products	
<b>Ribe</b>										<b>Fishes</b>	
Morske ribe, plave	t	1324	177	74	110	71	163	92	t	Pelagic fishes	
Morske ribe, druge	t	71	12	9	5	4	3	4	t	Other fishes	
Glavonožci	t	13	1	0	0	-	0	0	t	Cephalopods	
Školjke	t	48	4	4	6	5	1	2	t	Shells	
Krapi	t	122	17	2	12	14	6	3	t	Carp	
Postrvi	t	429	49	50	56	35	34	33	t	Trouts	
Druge rečne in jezerske ribe	t	17	1	1	2	2	1	0	t	Other freshwater fishes	
<b>Les<sup>1)</sup></b>										<b>Wood<sup>1)</sup></b>	
Drva	m <sup>3</sup>	32649	2675	3872	4352	3609	2714	1660	m <sup>3</sup>	Fuel wood	
Celulozni les	m <sup>3</sup>	91537	8165	7263	11098	10220	9685	7144	m <sup>3</sup>	Pulpwood	
Tehnični les	m <sup>3</sup>	387469	26194	37288	54116	36767	37129	21128	m <sup>3</sup>	Pitprops and logs	
<b>Drugi pridelki</b>										<b>Other products</b>	
Oljčno olje	l	825	43	36	37	65	40	47	l	Olive oil	
Gojene gobe	kg	178653	19670	15109	15269	17667	15785	14903	kg	Mushrooms	

1) Odkup lesa iz zasebnih gozdov, ki poteka prek zadrug in gozdnih gospodarstev.  
Purchase of wood from private forests bought via co-operatives and forest management organisations.

**1.10 Količina odkupljenih kmetijskih pridelkov po mesecih, Slovenija, 2002 (nadaljevanje)**  
Purchase of agricultural products by months - weights, Slovenia, 2002 (continued)

	Merska enota	VII	VIII	IX	X	XI	XII	Unit	
<b>Med in izdelki iz meda</b>									
Med	kg	84110	75476	110429	77985	52286	19160	kg	<b>Honey and honey products</b>
Vosek	kg	190	232	277	307	355	17	kg	Honey
Drugi izdelki iz meda	kg	243	270	114	55	94	47	kg	Wax
									Other honey products
<b>Ribe</b>									
Morske ribe, plave	t	171	106	94	116	73	77	t	<b>Fishes</b>
Morske ribe, druge	t	3	4	6	5	8	8	t	Pelagic fishes
Glavonožci	t	-	0	8	2	1	1	t	Other fishes
Školjke	t	3	5	5	5	3	5	t	Cephalopods
Krapi	t	2	8	4	4	43	7	t	Shells
Postrvi	t	36	35	29	32	27	13	t	Carp
Druge rečne in jezerske ribe	t	0	1	0	3	4	2	t	Trout
									Other freshwater fishes
<b>Les<sup>1)</sup></b>									
Drva	m <sup>3</sup>	2026	1566	2321	1625	3618	2611	m <sup>3</sup>	<b>Wood<sup>1)</sup></b>
Celulozni les	m <sup>3</sup>	6456	5236	6821	6002	8058	5391	m <sup>3</sup>	Fuel wood
Tehnični les	m <sup>3</sup>	23559	21183	28060	36974	43391	21680	m <sup>3</sup>	Pulpwood
									Pitprops and logs
<b>Drugi pridelki</b>									
Oljčno olje	l	63	29	69	69	97	230	l	<b>Other products</b>
Gojene gobe	kg	14123	13232	16132	16667	20096	-	kg	Olive oil
									Mushrooms

1) Odkup lesa iz zasebnih gozdov, ki poteka prek zadrug in gozdnih gospodarstev.  
Purchase of wood from private forests bought via co-operatives and forest management organisations.



**2. ODKUP KMETIJSKIH PRIDELKOV PO UPRAVNIH ENOTAH IN IZPOSTAVAH SLOVENIJE, 2002**  
PURCHASE OF AGRICULTURAL PRODUCTS BY ADMINISTRATIVE UNITS AND BRANCH OFFICES, SLOVENIA, 2002

**2.1 Vrednost odkupljenih kmetijskih pridelkov po upravnih enotah in izpostavah Slovenije, leto 2002**  
Value of purchased agricultural products by administrative units and branch offices, Slovenia, 2002

1000 SIT

	Odkup skupaj Purchase total	Živina Livestock	Perutnina in jajca Poultry and eggs	Mleko in mlečni izdelki Milk and milk products	Krompir, fižol v zrnju, zelenjavnice Potatoes, beans, vegetables	Sadje <sup>1)</sup> Fruits <sup>1)</sup>	Alkoholne pijače Alcoholic drinks	Les Wood
<b>SLOVENIJA/SLOVENIA</b>	<b>101620142</b>	<b>26380016</b>	<b>16461662</b>	<b>30551739</b>	<b>1564153</b>	<b>5634113</b>	<b>6294150</b>	<b>4590394</b>
Ajdovščina	1527231	101727	479108	228768	1130	440453	-	22489
Brežice	982190	126726	48823	134428	40	46135	306205	8890
Celje	951291	538622	70285	134185	33452	34690	-	19504
Cerknica	588034	186081	-	93331	-	-	-	301083
Črnomelj	651198	224233	91430	153694	163	152	562	153422
Domžale	3921165	2122551	661953	987051	4776	26541	-	10322
Dravograd	393607	49283	65103	178789	21738	-	-	78694
Gornja Radgona	4849083	1837474	144543	565388	-	74152	1761241	23863
Grosuplje	1411226	680185	-	692739	20190	779	-	4360
Hrastnik	75485	19552	27325	22314	-	275	-	5562
Idrija	604234	197700	27486	337190	-	-	-	39218
Ilirska Bistrica	379442	-	300053	-	51	-	-	75730
Izola/Isola	196052	-	-	284	-	-	-	-
Jesenice	205066	27076	-	134824	-	-	-	42310
Kamnik	2259481	65542	1498815	544319	32637	42945	-	4655
Kočevo	1317336	621098	25188	597573	-	-	-	55741
Koper/Capodistria	2218758	1072	36717	7471	156971	167729	1818341	180
Kranj	3911740	227319	90224	2938657	325623	5666	-	52226
Krško	2157833	646352	-	301658	86775	770817	1003	21195
Laško	1106301	297847	320615	308287	1055	1385	-	146524
Lenart	2529627	1355498	142884	676561	259	135266	-	34327
Lendava/Lendva	2048747	393579	-	315113	19156	43109	14595	-
Litija	1101759	201483	212719	678676	1068	272	-	6251
Ljubljana								
Ljubljana, izp/br. Bežigrad	233479	19036	-	135799	33963	2567	284	-
Ljubljana, izp/br. Moste - Polje	963759	66661	662630	99679	51727	54	-	-
Ljubljana, izp/br. Šiška	1182489	186108	1414	937627	5508	100	-	29375
Ljubljana, izp/br. Vič - Rudnik	1284850	278710	67382	503913	555	-	-	376461
Ljutomer	3406195	1413070	-	721117	3627	281788	465477	-
Logatec	286797	50269	-	204774	-	-	-	31741

1) Prišeto tudi sadje za predelavo, namizno grozdje in grozdje za predelavo.  
Fruits and grapes for processing included.

2.1 Vrednost odkupljenih kmetijskih pridelkov po upravnih enotah in izpostavah Slovenije, leto 2002 (nadaljevanje)  
Value of purchased agricultural products by administrative units and branch offices, Slovenia, 2002 (continued)

1000 SIT

	Odkup skupaj Purchase total	Živina Livestock	Perutnina in jajca Poultry and eggs	Mleko in mlečni izdelki Milk and milk products	Krompir, fižol v zrnju, zelenjadnice Potatoe, beans, vegetables	Sadje <sup>1)</sup> Fruits <sup>1)</sup>	Alkoholne pijače Alcoholic drinks	Les Wood
Maribor	3316898	436520	423811	858192	19242	322163	681841	35850
Metlika	361036	261822	-	32558	-	58779	-	-
Mozirje	2148594	250965	277341	974530	-	-	-	637822
Murska Sobota	6558305	2886469	636479	1607060	60957	55135	18530	-
Nova Gorica	2200790	121047	170128	89973	56110	1571730	293	13193
Novo mesto	2652077	829316	24763	1156731	183144	65151	-	333825
Ormož	3639628	334470	165337	998319	22485	419081	1067595	17303
Pesnica	586954	104302	-	378686	-	46703	-	-
Piran/Pirano	128460	77	-	366	37926	13191	-	-
Postojna	1902858	53369	1179411	435356	-	4484	-	204572
Pluj	10857744	2993495	4592505	1619160	143333	292629	-	56305
Radlje ob Dravi	1633102	105815	551017	643989	36	24	-	251239
Radovljica	1078340	158948	54	674057	4451	29467	-	166169
Ravne na Koroškem	579963	145859	-	375985	-	-	-	57962
Ribnica	263447	56657	-	151051	-	-	-	54105
Ruše	381066	68346	-	130888	-	69835	-	111997
Sevnica	969417	359732	-	463373	-	-	-	139368
Sežana	552142	13283	386054	38592	-	24463	-	88318
Slovenj Gradec	1055045	186175	34754	751859	163	-	-	23583
Slovenska Bistrica	2452425	496017	596526	960581	-	79582	-	56792
Slovenske Konjice	736525	39430	490732	-	-	25404	158183	21082
Šentjur pri Celju	2022709	637595	761370	476122	-	146995	-	-
Škofja Loka	1713015	571247	30525	779858	47812	-	-	250728
Šmarje pri Jelšah	1451987	587280	170391	517081	-	39661	-	134719
Tolmin	629912	137710	2414	450294	1000	1180	-	28535
Trbovlje	40318	14187	-	24269	-	-	-	1861
Trebnje	2735057	1219104	371707	1022534	16780	-	-	81819
Tržič	167091	20165	120	32686	111662	805	-	1420
Velenje	1307440	333097	112627	761905	26035	31246	-	-
Vrhnika	628214	315166	-	245259	-	54	-	18407
Zagorje ob Savi	363159	147468	44320	165367	-	-	-	5901
Žalec	3761969	560029	464579	1100849	32553	261476	-	253396

**2.2. Količine odkupljenih kmetijskih pridelkov po upravnih enotah in izpostavah Slovenije, 2002**  
 Purchase of agricultural products by administrative units and branch offices - weights, Slovenia, 2002

	Klavni prašiči <sup>1)</sup> Pigs for slaughter <sup>1)</sup>	Govedo za zakol <sup>2)</sup> Cattle for slaughter <sup>2)</sup>	Teleta za zakol Calves for slaughter	Konzumna jajca Eggs	Mleko Milk	Krompir <sup>3)</sup> Potato <sup>3)</sup>	Sveže zelje Cabbage
	t	t	t	1000 kosov/pcs	1000 l	t	t
<b>SLOVENIJA/SLOVENIA</b>	<b>44256</b>	<b>46471</b>	<b>1838</b>	<b>138488</b>	<b>468241</b>	<b>14017</b>	<b>3157</b>
Ajdovščina	-	348	3	-	3548	1	-
Brežice	214	167	9	-	2138	-	-
Celje	8	1600	158	-	2182	608	203
Cerknica	19	736	0	-	1432	-	-
Črnomelj	316	421	41	74	2293	4	-
Domžale	7428	652	6	538	13918	21	5
Dravograd	-	170	19	-	2735	352	-
Gornja Radgona	5677	1177	2	-	8357	-	-
Grosuplje	1420	897	25	-	10786	570	0
Hrastnik	-	75	0	1582	338	-	-
Idrija	4	704	34	532	5190	-	-
Ilirska Bistrica	-	-	-	71	-	-	0
Izola/Isola	-	-	-	-	4	-	-
Jesenice	4	105	4	-	2115	-	-
Kamnik	-	255	1	74745	8081	316	-
Kočevje	2367	34	9	1480	8852	-	-
Koper/Capodistria	-	4	-	510	116	40	192
Kranj	9	867	30	141	43628	5893	551
Krško	2061	331	27	-	4738	172	160
Laško	91	952	16	5154	5225	20	7
Lenart	1462	2576	10	-	10651	10	-
Lendava/Lendva	662	724	3	-	4773	111	40
Litija	99	626	41	-	10244	19	0
Ljubljana							
Ljubljana, izp/br. Bežigrad	-	81	1	-	1812	322	10
Ljubljana, izp/br. Moste - Polje	8	265	2	1597	1584	47	167
Ljubljana, izp/br. Šiška	2	793	12	76	13324	184	1
Ljubljana, izp/br. Vič - Rudnik	13	1037	27	-	7615	-	-
Ljutomer	3039	1315	9	-	10997	16	17

1) Upoštevani prašički, pitani prašiči in težki prašiči.  
Sucking pigs, porkers and fat pigs included.

2) Upoštevano mlado pitano govedo, krave in drugo klavno govedo.  
Young cattle, cows and other cattle for slaughter included.

3) Upoštevani jedilni krompir in krompir za seme.  
Potato for consumption and seed potato included.

**2.2. Količine odkupljenih kmetijskih pridelkov po upravnih enotah in izpostavah Slovenije, 2002 (nadaljevanje)**  
Purchase of agricultural products by administrative units and branch offices - weights, Slovenia, 2002 (continued)

	Namizna jabolka Desert apples	Grozdje za predelavo Grapes for processing	Vino Wine	Travniško seno Meadow hay	Med Honey	Tehnični les Pitprops and logs	Drva Fuelwood
	t	t	1000 l	t	kg	m <sup>3</sup>	m <sup>3</sup>
<b>SLOVENIJA/SLOVENIA</b>	<b>25071</b>	<b>30352</b>	<b>16766</b>	<b>1481</b>	<b>652721</b>	<b>387469</b>	<b>32649</b>
Ajdovščina	230	3936	-	-	19619	2154	638
Brežice	84	262	1185	-	13574	588	83
Celje	413	-	-	-	-	1129	405
Cerknica	-	-	-	-	11054	28735	363
Črnomelj	1	-	2	-	39296	12184	322
Domžale	350	-	-	8	12158	850	20
Dravograd	-	-	-	-	-	8428	-
Gornja Radgona	958	842	3656	-	9789	2066	-
Grosuplje	13	0	0	-	5155	363	44
Hrastnik	4	-	-	-	985	305	81
Idrija	-	-	-	-	5651	3704	695
Ilirska Bistrica	-	-	-	-	8175	6817	16
Izola/Izola	-	-	-	-	-	-	-
Jesenice	-	-	-	-	-	4762	136
Kamnik	499	-	-	-	2312	335	-
Kočevje	-	-	-	-	32729	4545	2713
Koper/Capodistria	261	839	4184	-	1814	12	-
Kranj	21	-	-	7	5071	4381	76
Krško	4894	1890	-	-	15550	1235	434
Laško	25	-	-	-	2006	9836	1724
Lenart	1444	6	-	-	-	2615	-
Lendava/Lendva	-	774	50	-	16755	-	-
Litija	3	-	-	-	2352	498	44
Ljubljana							
Ljubljana, izp/br. Bežigrad	20	-	0	-	1194	-	-
Ljubljana, izp/br. Moste - Polje	0	-	-	-	7674	-	-
Ljubljana, izp/br. Šiška	1	-	-	-	5848	2680	189
Ljubljana, izp/br. Vič - Rudnik	-	-	-	-	89348	33871	4298
Ljutomer	4	2207	1543	-	15168	-	-

**2.2. Količine odkupljenih kmetijskih pridelkov po upravnih enotah in izpostavah Slovenije, 2002 (nadaljevanje)**  
 Purchase of agricultural products by administrative units and branch offices - weights, Slovenia, 2002 (continued)

	Klavni prašiči <sup>1)</sup> Pigs for slaughter <sup>1)</sup>	Govedo za zakol <sup>2)</sup> Cattle for slaughter <sup>2)</sup>	Teleta za zakol Calves for slaughter	Konzumna jajca Eggs	Mleko Milk	Krompir <sup>3)</sup> Potato <sup>3)</sup>	Sveže zelje Cabbage
	t	t	t	1000 kosov/pcs	1000 l	t	t
Logatec	-	187	6	-	3331	-	-
Maribor	482	1057	23	3881	13037	33	63
Metlika	-	634	137	-	527	-	-
Mozirje	-	941	23	7740	15206	-	-
Murska Sobota	8640	1485	64	270	24354	826	127
Nova Gorica	23	366	3	39	1488	181	55
Novo mesto	225	2283	182	1470	17305	643	294
Ormož	196	981	8	-	15089	82	154
Pesnica	-	364	1	-	5876	-	-
Piran/Pirano	-	0	-	-	6	30	5
Postojna	3	142	9	7320	6391	-	-
Ptuj	8416	2448	47	3149	24608	993	525
Radlje ob Dravi	-	355	18	-	9867	1	-
Radovljica	14	457	47	2	10151	60	-
Ravne na Koroškem	-	452	29	-	5696	-	-
Ribnica	-	214	9	-	2535	-	-
Ruše	40	150	1	-	2021	-	-
Sevnica	265	831	95	-	7005	-	-
Sežana	-	38	4	116	556	-	-
Slovenj Gradec	1	662	59	-	11288	4	-
Slovenska Bistrica	89	1535	45	4	15191	-	-
Slovenske Konjice	15	133	2	-	-	-	-
Šentjur pri Celju	8	1919	4	25170	8019	-	-
Škofja Loka	3	1992	59	9	11941	1134	15
Šmarje pri Jelšah	75	1578	-	-	8040	-	-
Tolmin	1	501	5	106	6955	12	1
Trbovlje	-	56	1	-	376	-	-
Trebnje	809	3148	301	508	17038	455	-
Tržič	-	80	3	7	535	543	221
Velenje	-	1242	5	-	13793	198	53
Vrhnika	32	885	123	-	3723	-	-
Zagorje ob Savi	-	542	2	2197	2459	-	-
Žalec	16	1901	34	-	17158	116	291

**2.2 Količine odkupljenih kmetijskih pridelkov po upravnih enotah in izpostavah Slovenije, 2002 (nadaljevanje)**  
Purchase of agricultural products by administrative units and branch offices – weights, Slovenia, 2002 (continued)

	Namizna jabolka Desert apples	Grozdje za predelavo Grapes for processing	Vino Wine	Travniško seno Meadow hay	Med Honey	Tehnični les Pitprops and logs	Drva Fuelwood
	t	t	1000 l	t	kg	m <sup>3</sup>	m <sup>3</sup>
Logatec	-	-	-	-	-	2945	149
Maribor	3753	-	1636	-	5063	2872	-
Metlika	-	653	-	-	4766	-	-
Mozirje	-	-	-	-	16274	52836	6147
Murska Sobota	520	91	102	10	53213	-	-
Nova Gorica	99	12430	0	-	51226	1113	383
Novo mesto	807	6	-	-	35251	26354	749
Ormož	2010	2345	4018	-	17177	1179	-
Pesnica	422	27	-	-	1695	-	-
Piran/Pirano	55	-	-	-	1402	-	-
Postojna	90	-	-	1456	13381	17837	4668
Ptuj	120	3909	-	-	70095	4705	115
Radlje ob Dravi	-	-	-	-	1942	19346	6
Radovljica	312	-	-	-	-	17067	253
Ravne na Koroškem	-	-	-	-	326	7892	92
Ribnica	-	-	-	-	3711	4981	-
Ruše	830	-	-	-	-	10630	-
Sevnica	-	-	-	-	12294	8822	2779
Sežana	27	135	-	-	2956	5397	-
Slovenj Gradec	-	-	-	-	1010	3728	-
Slovenska Bistrica	1380	-	-	-	-	4555	-
Slovenske Konjice	512	-	390	-	678	1699	97
Šentjur pri Celju	1277	-	-	-	-	-	-
Škofja Loka	-	-	-	-	9264	20067	1806
Šmarje pri Jelšah	354	-	-	-	1723	8681	1977
Tolmin	11	-	-	-	15355	2750	214
Trbovlje	-	-	-	-	-	143	-
Trebnje	-	-	-	-	4104	7416	328
Tržič	8	-	-	-	-	57	-
Velenje	237	-	-	-	746	-	-
Vrhnika	-	-	-	-	980	1435	121
Zagorje ob Savi	-	-	-	-	234	477	-
Žalec	3022	-	-	-	4578	20392	484

### 3. CENE KMETIJSKIH PRIDELKOV PRI PRIDELOVALCIH, SLOVENIJA, 2002 PRODUCER PRICES OF AGRICULTURAL PRODUCTS, SLOVENIA, 2002

#### 3.1 Cene kmetijskih pridelkov pri pridelovalcih, Slovenija, 2002 Producer prices of agricultural products, Slovenia, 2002

1000 SIT

	Merska enota Unit	SIT			Merska enota Unit	SIT	
Pšenica	t	30.844,23	Wheat	Živina za zakol			Livestock for slaughter
Rž	t	30.474,58	Rye	Teleta	kg	493,27	Calves
Ječmen, drugi	t	34.523,91	Barley, other	Mlado pitano govedo	kg	293,67	Young cattle
Oves	t	35.421,38	Oats	Pitano govedo	kg	276,46	Other cattle
Koruzna v zrnju	t	22.851,38	Maize	Krave	kg	147,47	Cows
Oljna ogrščica	kg	44,82	Oil rape	Prašički	kg	391,54	Sucking pigs
Sladkorna pesa	kg	8,04	Sugar beet	Pitani prašiči	kg	268,12	Porkers
Hmelj	kg	723,25	Hops	Težki prašiči	kg	180,86	Fat pigs
Buče, seme	kg	465,08	Pumpkins for oil	Ovce	kg	296,27	Sheep
Krompir, jedilni	kg	35,23	Potato for consumption	Jagnjeta	kg	452,97	Lambs
Krompir, semenski	kg	94,64	Seed potato	Kozlički	kg	465,62	Kids
Fižol v zrnju	kg	372,05	Beans	Kunci	kg	415,25	Rabbits
Fižol, stročji	kg	241,66	String beans	Konji	kg	467,00	Horses
Korenje	kg	276,79	Carrot	Pitani piščanci	kg	181,32	Chickens
Korenje	kg	86,02	Carrot	Pitani purani	kg	242,33	Turkeys
Zelje	kg	37,01	Cabbage	Živina za pitanje			Livestock for fattening
Kitajsko zelje	kg	108,94	Chinese cabbage	Teleta	kg	519,30	Calves
Čebula	kg	65,09	Onion	Mlado govedo	kg	359,13	Young cattle
Česen	kg	288,52	Garlic	Govedo	kg	427,31	Other cattle
Paradižnik	kg	96,61	Tomato	Prašički	kg	379,25	Pigs
Paprika	kg	112,84	Paprika	Jagnjeta	kg	500,00	Lambs
Cvetača	kg	139,47	Cauliflower	Živina za plemo			Livestock for breeding
Rdeča pesa	kg	24,45	Beetroot	Teleta	kg	484,68	Calves
Kumare	kg	82,74	Cucumber	Mlado govedo	kg	399,48	Young cattle
Solata (zgodnja, poletna, jesenska)	kg	123,01	Lettuce	Govedo	kg	459,79	Other cattle
Endivja	kg	152,72		Pujski in mladi prašiči	kg	579,75	Pigs
Radič	kg	188,03	Radish	Ovce	kg	500,00	Sheep
Gojene gobe	kg	450,66	Mushrooms	Jajca, konzumna	kg	17,27	Hen eggs
Seno, travniško	t	13.565,76	Meadow hay	Jajca, valilna	kos	36,13	Hatching eggs
Koruzna za siliranje	t	4.653,18	Maize for silage	Enodnevni piščanci	kos	91,34	Chickens 1 day old
Namizna jabolka, I.kakovosti	kg	81,95	Dessert apples, I. quality	Enodnevni purani	kos	282,23	Turkeys 1 day old
Namizna jabolka, II. kakovosti	kg	48,78	Dessert apples, II. quality	Jarčke	kg	577,48	Pullets
Jabolka za predelavo	kg	15,20	Apples for processing	Mleko, kravje	l	65,56	Cow's milk
Namizne hruške, I. kakovosti	kg	141,45	Dessert pears, I. quality	Med	kg	460,44	Honey
Namizne hruške, II. kakovosti	kg	68,30	Dessert pears, II. quality	Surove goveje in telečje kože	kg	133,95	Cattle's and colve's rawhides
Hruške za predelavo	kg	60,47	Pears for processing	Surove svinjske kože	kg	19,10	Pig's rawhides
Breskve, namizne	kg	128,31	Dessert peaches	Morske ribe - plave	kg	150,96	Pelagic fishes
Breskve za predelavo	kg	64,09	Peaches for processing	Morske ribe - druge	kg	1.053,15	Other fishes
Slive in češplje	kg	133,98	Plums	Školjke	kg	230,52	Shells
Višnje	kg	111,85	Cherries	Krapi	kg	533,12	Carps
Češnjje	kg	340,71	Marascas	Postrvi	kg	697,83	Trouts
Jagode, gojene	kg	509,08	Strawberries	Krizanteme	Kos/pcs	159,90	Chrysanthemums, blooms
Kaki	kg	102,11	Kaki	Nageljni	kos/pcs	62,69	Dianthus
Kivi	kg	189,21	Kiwi	Božične zvezde	kos/pcs	484,34	Christmas stars
Ribez in maline	kg	189,74	Currant and raspberries	Primule	kos/pcs	139,09	Primroses
Grozdje za predelavo	kg	94,01	Grapes for processing	Pelargonije	kos/pcs	167,87	Pelargonium
Vino, rdeče, namizno	l	167,19	Table wine, red	Drva	m <sup>3</sup>	3.465,96	Fuel wood
Vino, rdeče, kakovostno	l	502,63	Quality wine, red	Celulozni les	m <sup>3</sup>	2.996,97	Pulpwood
Vino, belo, namizno	l	182,44	Table wine, white	Hlodovina	m <sup>3</sup>	11.212,70	Logs
Vino, belo, kakovostno	l	374,28	Quality wine, white	Drug tehnični les	m <sup>3</sup>	5.630,79	Other pitprops and logs
Žganje	l	1.944,69	Spirits	Deske	m <sup>3</sup>	25.132,63	Planks

3.2. Cene kmetijskih pridelkov pri pridelovalcih po upravnih enotah in izpostavah Slovenije, 2002  
Producer prices of agricultural products by administrative units and branch offices, Slovenia, 2002

SIT

	Pitani prašiči za zakol <sup>1)</sup> Porkers for slaughter <sup>1)</sup>	Mlado pitano govedo za zakol <sup>2)</sup> Young cattle for slaughter <sup>2)</sup>	Klavna teleta Calves for slaughter	Jajca Eggs	Mleko Milk	Krompir <sup>3)</sup> Potato <sup>3)</sup>
	kg	kg	kg	kos/piece	l	kg
<b>SLOVENIJA/SLOVENIA</b>	<b>268,12</b>	<b>293,67</b>	<b>493,27</b>	<b>17,27</b>	<b>65,56</b>	<b>35,23</b>
Ajdovščina	-	288,64	443,67	-	64,48	34,50
Brežice	262,85	307,55	491,58	-	62,87	-
Celje	232,44	297,57	478,36	-	61,51	37,21
Cerknica	-	257,64	800,00	-	65,18	-
Črnomelj	275,41	277,32	486,45	20,00	67,03	34,92
Domžale	268,49	278,82	448,29	15,64	70,92	50,63
Dravograd	-	266,53	452,56	-	65,37	54,00
Gornja Radgona	257,39	299,91	490,87	-	67,66	-
Grosuplje	299,17	292,68	465,33	-	64,23	26,71
Hrastnik	-	279,12	470,21	17,17	65,98	-
Idrija	294,74	277,94	509,07	18,33	64,97	-
Ilirska Bistrica	-	-	-	21,90	-	-
Izola/Isola	-	-	-	-	64,60	-
Jesenice	223,19	280,78	522,12	-	63,75	-
Kamnik	-	290,32	508,85	17,81	67,36	18,27
Kočevo	260,56	284,63	454,71	17,02	67,50	-
Koper/Capodistria	-	302,02	-	17,91	64,61	51,52
Kranj	260,35	279,93	469,52	18,61	66,53	36,55
Krško	264,19	320,26	496,29	-	63,67	47,84
Laško	342,95	285,96	531,06	17,43	59,00	29,51
Lenart	273,46	353,23	484,50	-	63,52	27,00
Lendava/Lendva	252,65	286,42	494,62	-	66,02	27,74
Litija	294,42	270,63	516,19	-	66,25	53,74
Ljubljana						
Ljubljana, izp/br. Bežigrad	-	270,09	-	-	74,64	35,51
Ljubljana, izp/br. Moste - Polje	276,83	275,62	508,65	21,85	62,94	36,75
Ljubljana, izp/br. Šiška	244,27	259,63	474,75	18,70	70,37	29,29
Ljubljana, izp/br. Vič - Rudnik	332,79	280,18	510,93	-	66,17	-
Ljutomer	271,78	300,23	452,31	-	65,57	41,97

1) Pitani prašiči (25-150 kg žive teže).

Fattened pigs (25-150 kg live weight).

2) Telice in kastrati do 30 mesecev, biki do 24 mesecev, živa teža.  
Heifers and steers to 30 months, bulls to 24 months, live weight.

3) Zgodnji in pozni jedilni krompir.

Early potato and main crop potato for consumption.



**3.2. Cene kmetijskih pridelkov pri pridelovalcih po upravnih enotah in izpostavah Slovenije, 2002 (nadaljevanje)**  
 Producer prices of agricultural products by administrative units and branch offices, Slovenia, 2002 (continued)

SIT

	Zelje Cabbage	Namizna jabolka Dessert apples	Grozdje za predelavo Grapes for processing	Vino Wine	Med Honey	Travniško seno Meadow hay	Drva Fuelwood
	kg	kg	kg	l	kg	kg	m <sup>3</sup>
<b>SLOVENIJA/SLOVENIA</b>	<b>37,01</b>	<b>73,28</b>	<b>94,01</b>	<b>374,96</b>	<b>460,44</b>	<b>13,57</b>	<b>3465,96</b>
Ajdovščina	-	30,61	84,88	-	456,58	-	3522,18
Brežice	-	50,40	57,56	-	446,79	-	4399,33
Celje	-	49,05	-	-	-	-	3488,20
Cerknica	-	-	-	-	470,22	-	4059,69
Črnomelj	-	72,00	-	341,18	445,41	-	3868,71
Domžale	62,14	74,10	-	-	484,48	6,20	3489,50
Dravograd	-	-	-	-	-	-	-
Gornja Radgona	-	30,06	48,27	481,81	430,09	-	-
Grosuplje	-	78,80	-	-	410,00	-	3736,76
Hrastnik	-	48,65	-	-	464,14	-	4421,05
Idrija	-	-	-	-	455,36	-	3217,14
Ilirska Bistrica	170,00	-	-	-	441,37	-	2751,00
Izola/Isola	-	-	-	-	-	-	-
Jesenice	-	-	-	-	-	-	3317,74
Kamnik	-	70,34	-	-	468,95	-	-
Kočevje	-	-	-	-	437,78	-	3294,23
Koper/Capodistria	50,69	70,06	117,23	434,38	506,73	-	-
Kranj	46,72	56,01	-	-	477,83	14,50	2860,05
Krško	39,28	74,08	123,46	-	477,82	-	4038,40
Laško	29,63	94,54	-	-	457,38	-	3014,91
Lenart	-	72,02	71,50	-	-	-	-
Lendava/Lendva	23,03	-	55,00	293,41	435,49	-	-
Litija	150,00	97,22	-	-	471,32	-	5190,91
Ljubljana							
Ljubljana, izp/br. Bežigrad	51,10	99,10	-	350,00	495,62	-	-
Ljubljana, izp/br. Moste - Polje	42,41	100,00	-	-	424,61	-	-
Ljubljana, izp/br. Šiška	125,89	135,41	-	-	460,68	-	3832,26
Ljubljana, izp/br. Vič - Rudnik	-	-	-	-	500,95	-	4020,43
Ljutomer	31,04	110,40	127,16	301,63	437,45	-	-

3.2. Cene kmetijskih pridelkov pri pridelovalcih po upravnih enotah in izpostavah Slovenije, 2002 (nadaljevanje)  
Producer prices of agricultural products by administrative units and branch offices, Slovenia, 2002 (continued)

SIT

	Pitani prašiči za zakol Porkers for slaughter	Mlado pitano govedo za zakol Young cattle for slaughter	Klavna teleta Calves for slaughter	Jajca Eggs	Mleko Milk	Krompir <sup>1)</sup> Potato <sup>1)</sup>
	kg	kg	kg	kos/piece	l	kg
Logatec	-	285,79	491,38	-	61,47	-
Maribor	239,42	308,60	481,27	16,78	65,83	37,28
Metlika	-	307,73	517,62	-	61,76	-
Mozirje	-	286,07	523,93	15,02	64,09	-
Murska Sobota	273,80	299,25	497,53	10,83	65,99	34,46
Nova Gorica	261,35	287,12	484,80	18,68	60,49	53,74
Novo mesto	277,89	290,83	477,03	16,85	66,84	39,92
Ormož	240,83	303,95	478,48	-	66,16	32,82
Pesnica	-	289,52	533,91	-	64,45	-
Piran/Pirano	-	-	-	-	64,61	45,96
Postojna	310,11	291,14	449,01	16,67	68,12	-
Ptuj	264,16	304,70	482,42	11,95	65,80	28,38
Radlje ob Dravi	-	289,88	415,04	-	65,26	35,00
Radovljica	248,17	289,81	538,26	21,70	66,41	34,75
Ravne na Koroškem	-	284,44	444,48	-	66,01	-
Ribnica	-	279,65	491,25	-	59,59	-
Ruše	284,54	289,82	501,93	-	64,76	-
Sevnica	281,05	290,20	482,68	-	66,15	-
Sežana	-	290,38	538,65	23,40	69,37	-
Slovenj Gradec	302,54	276,15	477,36	-	66,61	40,57
Slovenska Bistrica	250,84	302,08	490,36	19,60	63,24	-
Slovenske Konjice	205,70	305,41	450,77	-	-	-
Šentjur pri Celju	275,16	308,24	528,90	17,15	59,37	-
Škofja Loka	345,89	282,49	502,68	16,92	65,31	29,90
Šmarje pri Jelšah	276,70	281,59	-	-	64,29	-
Tolmin	247,79	275,16	405,17	22,71	64,75	60,52
Trbovlje	-	274,07	460,07	-	64,61	-
Trebnje	288,76	291,11	483,19	18,00	60,00	26,25
Tržič	-	280,53	479,27	17,07	63,05	30,60
Velenje	-	269,99	549,30	-	69,52	35,51
Vrhnika	288,00	281,87	564,05	-	65,88	-
Zagorje ob Savi	-	280,97	467,76	15,00	67,24	-
Žalec	274,26	283,28	491,18	-	64,16	40,11

3.2. Cene kmetijskih pridelkov pri pridelovalcih po upravnih enotah in izpostavah Slovenije, 2002 (nadaljevanje)  
Producer prices of agricultural products by administrative units and branch offices, Slovenia, 2002 (continued)

SIT

	Zelje Cabbage	Namizna jabolka Dessert apples	Grozdje za predelavo Grapes for processing	Vino Wine	Med Honey	Travniško seno Meadow hay	Drva Fuelwood
	kg	kg	kg	l	kg	kg	m <sup>3</sup>
Logatec	-	-	-	-	-	-	3607,95
Maribor	28,74	78,09	-	657,97	446,32	-	-
Melika	-	-	89,95	-	459,47	-	-
Mozirje	-	-	-	-	487,20	-	2495,44
Murska Sobota	35,41	54,22	35,38	182,29	443,94	20,20	-
Nova Gorica	34,58	77,82	99,13	862,41	457,39	-	3686,33
Novo mesto	43,51	63,80	91,00	-	481,56	-	3989,69
Ormož	26,45	82,98	-	265,69	424,37	-	-
Pesnica	-	75,64	97,31	-	-	-	-
Piran/Pirano	29,27	75,80	-	-	480,43	-	-
Postojna	-	50,00	-	-	440,93	13,56	3542,98
Ptuj	26,29	86,56	70,79	-	446,45	-	7865,22
Radlje ob Dravi	-	-	-	-	463,66	-	3354,67
Radovljica	63,50	72,37	-	-	-	-	3423,83
Ravne na Koroškem	-	-	-	-	485,10	-	-
Ribnica	-	-	-	-	432,15	-	3623,03
Ruše	-	75,41	-	-	-	-	-
Sevnica	-	-	-	-	478,78	-	3800,17
Sežana	-	50,00	171,11	-	447,23	-	-
Slovenj Gradec	-	-	-	-	486,20	-	-
Slovenska Bistrica	-	56,06	-	-	-	-	-
Slovenske Konjice	-	45,43	-	391,13	465,47	-	4500,00
Šentjur pri Celju	-	102,85	-	-	-	-	-
Škofja Loka	65,90	-	-	-	465,84	-	3858,30
Šmarje pri Jelšah	-	70,71	-	-	451,68	-	3967,23
Tolmin	105,54	111,60	-	-	447,14	-	3961,74
Trbovlje	-	-	-	-	-	-	-
Trebnje	-	-	-	-	475,83	-	3007,93
Tržič	36,00	85,13	-	-	-	-	-
Velenje	33,64	84,26	-	-	479,91	-	-
Vrhnika	-	-	-	-	484,02	-	4009,92
Zagorje ob Savi	-	-	-	-	443,38	-	-
Žalec	29,41	86,38	-	-	523,61	-	3319,88

**4. PRODAJA KMETIJSKIH PRIDELKOV ZASEBNIH PRIDELOVALCEV NA ŽIVILSKIH TRGIH, SLOVENIJA, 2002<sup>1)</sup>**  
SALE OF AGRICULTURAL PRODUCTS FROM PRIVATE PRODUCERS ON FOOD MARKETS, SLOVENIA, 2002<sup>1)</sup>**4.1 Prodaja kmetijskih pridelkov zasebnih pridelovalcev na živilskih trgih, Slovenija, 2002<sup>1)</sup>**  
Sale of agricultural products from private producers on food markets, Slovenia, 2002<sup>1)</sup>

	Merska enota	Skupaj Total	Celje	Koper/ Capodistria	Kranj	Ljubljana	Maribor	Murska Sobota	Nova Gorica	Novo mesto	Piran/ Pirano	Tržiž	Velenje	Unit	
<b>Žita</b>															
Pšenica	kg	17995	-	-	-	11245	6750	-	-	-	-	-	-	kg	Cereals
Rž	kg	8735	-	-	-	8735	-	-	-	-	-	-	-	kg	Wheat
Ječmen	kg	9535	-	-	-	9535	-	-	-	-	-	-	-	kg	Rye
Oves	kg	10175	-	-	-	10175	-	-	-	-	-	-	-	kg	Barley
Koruzna v zrnju	kg	18925	-	-	-	12425	6500	-	-	-	-	-	-	kg	Oats
Druga žita	kg	21960	-	-	-	21960	-	-	-	-	-	-	-	kg	Maize
Pšenična moka	kg	27810	-	-	-	27810	-	-	-	-	-	-	-	kg	Other cereals
Koruzna moka	kg	25045	-	-	205	24840	-	-	-	-	-	-	-	kg	Wheat flour
Druge vrste moke	kg	34542	-	-	215	34060	-	-	-	267	-	-	-	kg	Maize flour
															Other flour
<b>Krompir, fižol v zrnju, zelenjadnice</b>															
Krompir	kg	1114680	47100	44600	78940	568120	252600	17040	15340	5350	72500	5290	7800	kg	Potato, beans, vegetables
Fižol v zrnju	kg	112316	11700	303	24518	51707	12800	421	668	300	8670	156	1073	kg	Potato
Fižol, stročiji	kg	126026	9500	660	7860	37745	55800	480	714	65	12500	115	587	kg	Beans
Grah, stročji in zelena zrna	kg	21385	-	840	500	13250	1550	-	480	25	4300	-	440	kg	Beans, green
Čebula	kg	313779	9400	1990	33405	149493	85900	4106	2005	2565	21270	995	2650	kg	Peas, green
Česen	kg	91309	1900	189	14190	42226	21700	2113	540	280	5980	301	1890	kg	Onion
Presno zelje	kg	339854	16900	1800	16800	199259	52450	7797	1226	1775	41200	647	-	kg	Garlic
Ohrovt	kg	120184	1600	870	10675	66922	12900	-	892	-	26000	25	300	kg	Cabbage
Cvetača	kg	142724	2800	1140	11815	79750	15000	1236	622	25	29000	116	1220	kg	Kale
Korenje	kg	202691	4700	215	25855	131006	29600	1781	787	310	6320	142	1975	kg	Cauliflower
Paradižnik	kg	192653	14000	7710	18930	77922	25000	8653	1920	380	37050	288	800	kg	Carrot
Paprika, brez feferonov	kg	140488	10300	8320	19900	44129	6400	6591	618	550	42500	700	480	kg	Tomato
Melancane	kg	60686	-	1245	8720	26228	2400	228	850	15	21000	-	-	kg	Paprika
Špinača	kg	71335	4200	500	3160	39355	7100	-	1987	20	14350	28	635	kg	Aubergine
Zelena solata	kg	636002	34000	3010	24800	426221	82900	7433	4618	460	47200	490	4870	kg	Spinach
Radič	kg	130609	6000	1530	-	93976	3500	647	1423	95	22400	28	1010	kg	Lettuce
Motovilec	kg	22973	2500	271	-	16707	2400	172	546	10	-	7	360	kg	Chicory
Kumare	kg	123468	14000	570	19310	47382	21700	4107	634	250	15100	240	175	kg	Rampion
Bučke	kg	65518	2700	395	-	47038	-	206	800	80	14200	39	60	kg	Cucumber
Rdeča pesa	kg	94042	4350	155	15500	63470	5100	-	224	340	4050	23	830	kg	Pumpkin
Lubenice in dinje	kg	43386	-	2300	11440	700	-	3948	343	-	24550	105	-	kg	Beetroot
Druge sveže vrtnine	kg	77355	4100	360	-	62864	-	-	1601	225	8150	-	55	kg	Watermelons and melons
															Other fresh vegetables
<b>Sadje in grozdje</b>															
Sveže slive	kg	39801	1500	770	2790	22725	1500	1292	464	60	8700	-	-	kg	Fruits and grapes
Suhe slive	kg	9665	-	-	6900	410	-	-	-	425	900	-	1030	kg	Plims
Jabolka	kg	770507	32000	30100	27630	502245	101300	10650	8613	2525	50900	244	4300	kg	Dried plums
Hruške	kg	111012	2400	1900	12970	75198	4200	1095	437	270	11850	32	660	kg	Apples
Kutine	kg	1345	-	-	-	830	-	-	10	5	500	-	-	kg	Pears
Češnje	kg	136660	4500	1450	4980	113325	500	-	3420	340	8000	115	30	kg	Quinces
Višnje	kg	8360	1200	-	-	6310	-	120	-	80	650	-	-	kg	Cherries
Marelce	kg	47569	800	750	2545	31865	4500	954	1200	290	4650	15	-	kg	Marascas
Breskve	kg	149132	8500	8000	7860	99950	-	2052	4747	1500	16000	103	420	kg	Apricots
Celi orehi	kg	5661	-	-	-	760	2530	-	79	155	1350	87	700	kg	Peaches
Orehova jedrca	kg	50848	100	-	8970	29400	10000	192	84	285	680	157	980	kg	Nuts
Celi lešniki in mandeljni	kg	993	-	15	-	400	-	-	28	-	550	-	-	kg	Nut kernels
Lešniki in mandeljni, jedrca	kg	34	-	-	-	-	-	-	19	15	-	-	-	kg	Hazel nuts
Kostanj	kg	48697	1500	890	-	15167	25000	2312	1143	840	1800	45	-	kg	Hazel nut kernels
Jagode	kg	116259	8000	1910	2285	96021	250	632	271	530	6300	40	20	kg	Chesnut
Maline	kg	7194	4500	210	-	2130	-	120	54	30	150	-	-	kg	Strawberries
Borovnice	kg	11220	7400	750	-	2118	-	600	52	250	-	-	50	kg	Raspberries
Sveže fige	kg	31347	300	710	1590	14490	-	296	406	55	13500	-	-	kg	Billberries
Suhe fige	kg	4670	-	-	-	160	-	-	-	160	3780	-	570	kg	Figs
Drugo sveže sadje	kg	14855	500	25	-	9694	2400	616	15	25	1450	-	130	kg	Dried figs
Grozdje	kg	55634	4500	300	13100	17341	-	3430	1383	230	15050	-	300	kg	Other fresh fruits
															Grapes

1) Zajeti so samo tisti trgi, o katerih podjetja in druge organizacije vodijo evidenco o zaračunanih tržnih taksah za uporabljanje tržnega prostora.  
Included only those food markets where enterprises and other organisations keep the relevant records of sale.

#### 4.1 Prodaja kmetijskih pridelkov zasebnih pridelovalcev na živilskih trgih, Slovenija, 2002<sup>(1)</sup> (nadaljevanje)

Sale of agricultural products from private producers on food markets, Slovenia, 2002<sup>(1)</sup> (continued)

	Merska enota	Skupaj Total	Celje	Koper/Capodistria	Kranj	Ljubljana	Maribor	Murska Sobota	Nova Gorica	Novo mesto	Piran/Pirano	Tržič	Velenje	Unit	
<b>Perutnina in jajca</b>															
Kokoši in piščanci, živi	kg													kg	Poultry and eggs
Kokoši in piščanci, zaklani	kg	295171	19400	-	-	102571	173200	-	-	-	-	-	-	kg	Hens and chickens, live
														kg	Hens and chickens, slaughtered
Purani zaklani	kg	67877	-	-	-	37477	30400	-	-	-	-	-	-	kg	Turkeys, slaughtered
Druga zaklana perutnina	kg	125	-	-	-	125	-	-	-	-	-	-	-	kg	Other slaughtered poultry
Jajca	kos	4097830	890000	65700	538650	1404760	274500	471800	13750	116220	140500	4850	177100	kos	Eggs
<b>Mleko in mlečni izdelki</b>															
Mleko, sveže	l	1081	-	-	-	-	-	-	-	-	-	276	805	l	Milk, fresh
Surovo maslo	kg	20427	20	-	-	19237	1170	-	-	-	-	-	-	kg	Butter
Kajmak	kg	31511	-	-	-	30271	1240	-	-	-	-	-	-	kg	Fresh cheese
Trdi siri vse vrst	kg	48395	-	-	-	48395	-	-	-	-	-	-	-	kg	Cheses
Smetana	kg	57854	4150	-	1520	44491	7250	-	-	-	-	83	360	kg	Cream
Drugi mlečni izdelki	kg	65055	11300	-	-	45885	7550	-	-	-	-	-	320	kg	Other milk products
<b>Ribe</b>															
Morske ribe	kg	9440	-	7430	-	-	-	-	-	-	-	-	-	kg	Marine fishes
<b>Drugi pridelki</b>															
Med	kg	39500	1590	1420	-	22481	4400	161	2061	287	6000	-	1100	kg	Honey
Oljčno olje	kg	7050	-	90	-	10	-	-	-	-	6950	-	-	kg	Olive oil
Kislo zelje	kg	334175	27650	17000	8220	215391	40850	2040	142	1170	20200	202	1310	kg	Sauerkraut
Kisla repa	kg	153043	8700	9900	-	93329	20700	1480	452	680	16450	82	1270	kg	Sauerturnip
Sveže gobe	kg	6363	2000	-	-	2575	300	52	816	70	450	55	45	kg	Mushrooms

#### 4.2 Cene kmetijskih pridelkov na živilskih trgih, Slovenija, 2002

Prices of agricultural products on food markets, Slovenia, 2002

	Merska enota	Slovenija Slovenia	Celje	Koper/Capodistria	Kranj	Ljubljana	Maribor	Murska Sobota	Nova Gorica	Novo mesto	Piran/Pirano	Tržič	Velenje	Unit	
<b>Žita</b>															
Pšenica	kg	99,67	-	-	-	99,48	100,00	-	-	-	-	-	-	kg	Wheat
Rž	kg	101,39	-	-	-	101,39	-	-	-	-	-	-	-	kg	Rye
Ječmen	kg	99,68	-	-	-	99,68	-	-	-	-	-	-	-	kg	Barley
Oves	kg	102,61	-	-	-	102,61	-	-	-	-	-	-	-	kg	Oats
Koruzna v zrnju	kg	110,50	-	-	-	115,99	100,00	-	-	-	-	-	-	kg	Maize
Druga žita	kg	146,59	-	-	-	146,59	-	-	-	-	-	-	-	kg	Other cereals
Pšenična moka	kg	176,64	-	-	-	176,64	-	-	-	-	-	-	-	kg	Wheat flour
Koruzna moka	kg	200,15	-	-	336,59	199,03	-	-	-	-	-	-	-	kg	Maize flour
Druge vrste moka	kg	251,26	-	-	268,60	249,02	-	-	-	442,51	-	-	-	kg	Other flour
<b>Krompir, fižol v zrnju, zelenjadnice</b>															
Krompir	kg	105,24	97,24	82,56	96,03	114,31	70,96	96,46	114,44	72,06	193,25	60,59	61,99	kg	Potato
Fižol v zrnju	kg	641,71	539,32	418,98	637,33	704,26	637,11	454,87	491,77	806,67	499,71	379,74	267,80	kg	Beans
Fižol, stročji	kg	478,59	463,16	453,03	347,26	474,89	463,44	402,38	518,49	534,62	665,40	380,43	241,48	kg	Beans, green
Grah, stročji in zelena zrna	kg	510,88	-	580,95	400,00	512,08	582,26	-	502,08	1000,00	495,35	-	348,86	kg	Peas, green
Čebula	kg	243,07	225,00	194,67	231,94	278,92	174,84	205,50	258,60	192,98	335,05	85,23	88,51	kg	Onion
Česen	kg	552,45	452,63	725,40	448,57	646,95	500,00	318,03	556,30	616,07	557,69	339,07	175,34	kg	Garlic
Presno zelje	kg	161,03	117,40	128,00	155,46	174,52	111,22	104,16	160,95	105,58	194,93	99,68	-	kg	Cabbage
Ohrovt	kg	292,76	265,63	186,78	289,32	296,78	299,07	-	272,37	-	285,58	200,00	390,67	kg	Kale
Cvetača	kg	412,48	333,93	363,16	353,58	432,59	404,00	351,29	329,10	400,00	408,79	349,48	197,79	kg	Cauliflower
Korenje	kg	277,07	200,00	290,00	223,16	293,67	255,64	279,37	357,56	279,03	337,58	258,59	158,76	kg	Carrot
Paradižnik	kg	295,42	228,57	165,11	338,11	302,59	191,00	356,09	247,81	323,68	369,77	268,23	285,38	kg	Tomato
Paprika	kg	365,69	268,45	224,58	443,72	265,91	232,81	259,95	340,45	211,82	526,12	310,68	145,00	kg	Paprika
Melancane	kg	456,17	-	238,35	199,16	398,47	400,00	368,42	227,82	400,00	664,52	-	-	kg	Aubergine
Špinacea	kg	609,49	702,38	464,50	637,03	690,25	461,97	-	462,00	825,00	469,34	307,14	251,42	kg	Spinach
Zelena solata	kg	502,25	322,79	530,56	368,10	555,34	339,32	393,45	345,40	317,93	560,38	246,02	341,72	kg	Lettuce
Radič	kg	749,30	500,00	702,61	-	797,83	315,71	413,29	437,32	402,63	548,80	291,07	453,27	kg	Chicory
Motovilac	kg	1600,76	1840,00	1358,67	-	1653,24	1312,50	1636,05	1000,00	2000,00	-	1642,86	490,00	kg	Rampion
Kumare	kg	269,70	239,29	149,47	264,68	259,58	251,61	283,32	221,45	202,00	365,89	234,88	330,00	kg	Cucumber
Bučke	kg	320,03	150,00	135,19	-	284,16	-	360,68	227,50	256,25	481,34	262,05	350,00	kg	Pumpkin
Rdeča pesa	kg	251,39	209,77	208,06	206,29	268,92	175,10	-	300,00	275,74	316,05	213,48	110,48	kg	Beetroot
Lubenice in dinje	kg	177,41	-	130,43	104,94	82,86	-	180,85	150,00	-	218,53	79,29	-	kg	Watermelons and melons
Druge sveže vrtnine	kg	318,32	270,73	275,00	-	316,97	-	-	421,80	278,89	334,97	-	363,64	kg	Other fresh vegetables

**4.2 Cene kmetijskih pridelkov na živilskih trgih, Slovenija, 2002 (nadaljevanje)**  
Prices of agricultural products on food markets, Slovenia, 2002 (continued)

	Merska enota	Slovenija Slovenia	Celje	Koper/Capodistria	Kranj	Ljubljana	Maribor	Murska Sobota	Nova Gorica	Novo mesto	Piran/Pirano	Tržič	Velenje	Unit	
<b>Sadje in grozdje</b>															
<b>Fruits and grapes</b>															
Sveže slive	kg	296,90	200,00	238,31	279,57	301,08	400,00	369,81	303,23	341,67	284,20	-	-	kg	Plims
Suhe slive	kg	747,90	-	-	728,99	439,02	-	-	-	818,82	977,78	-	767,48	kg	Dried plums
Jabolka	kg	192,35	151,88	169,73	165,53	200,00	167,71	199,56	227,90	152,06	208,79	168,93	148,43	kg	Apples
Hruške	kg	313,18	279,17	290,00	320,12	295,68	373,81	383,11	234,78	229,63	409,70	242,50	216,06	kg	Pears
Kutine	kg	531,50	-	-	-	434,18	-	-	300,00	300,00	700,00	-	-	kg	Quinces
Češnje	kg	635,96	600,00	558,62	500,00	634,37	600,00	-	647,95	611,76	775,00	634,78	800,00	kg	Cherries
Višnje	kg	568,34	558,83	-	-	574,85	-	200,00	-	500,00	600,00	-	-	kg	Marascas
Marelice	kg	448,18	400,00	340,00	416,40	438,39	450,00	499,06	423,33	394,83	555,38	600,00	-	kg	Apricots
Breskve	kg	255,03	226,47	275,00	292,24	245,40	-	315,20	200,50	216,67	314,06	260,39	255,95	kg	Peaches
Celi orehi	kg	619,15	-	-	608,99	913,16	350,00	-	921,52	674,19	955,56	501,15	592,29	kg	Nuts
Orehova jedrca	kg	1250,71	1000,00	-	1013,60	1302,10	1338,00	1398,44	954,76	1242,11	1457,35	1115,61	891,53	kg	Nut kernels
Celi lešniki in mandeljni	kg	1068,48	-	1200,00	-	1400,00	-	-	1000,00	-	827,27	-	-	kg	Hazel nuts
Luščeni lešniki in mandeljni	kg	1097,06	-	-	-	-	-	-	1173,68	1000,00	-	-	-	kg	Hazel nut kernels
Kostanj	kg	324,59	400,00	477,53	-	374,13	250,00	333,74	500,87	261,90	709,72	350,00	-	kg	Chesnut
Jagode	kg	626,42	437,50	1065,97	487,96	620,99	500,00	931,65	822,14	509,43	841,27	800,00	500,00	kg	Strawberries
Maline	kg	1021,04	933,33	1300,00	500,00	1162,10	-	800,00	964,81	300,00	1600,00	-	-	kg	Raspberries
Borovnice	kg	993,89	1045,95	1260,00	-	831,58	-	700,00	984,62	796,00	-	-	700,00	kg	Billberies
Sveže fige	kg	464,50	733,33	252,82	381,76	544,01	-	757,03	389,16	718,18	388,89	-	-	kg	Figs
Suhe fige	kg	926,08	-	-	-	556,25	-	-	-	812,50	950,00	-	903,16	kg	Dried figs
Drugo sveže sadje	kg	874,40	300,00	500,00	-	957,76	583,33	357,79	150,00	400,00	1282,76	-	380,77	kg	Other fresh fruits
Grozdje	kg	463,45	277,78	300,00	553,32	341,13	-	550,59	221,08	300,00	592,52	-	330,00	kg	Grapes
<b>Perutnina in jajca</b>															
<b>Poultry and eggs</b>															
Kokoši in piščanci, živi	kg	-	-	-	-	-	-	-	-	-	-	-	-	kg	Hens and chickens, live
Kokoši in piščanci, zaklani	kg	670,70	686,08	-	-	685,86	660,00	-	-	-	-	-	-	kg	Hens and chickens, slaughtered
Purani zaklani	kg	946,36	-	-	-	943,41	950,00	-	-	-	-	-	-	kg	Turkeys, slaughtered
Druga zaklana perutnina	kg	1200,00	-	-	-	1200,00	-	-	-	-	-	-	-	kg	Other slaughtered poultry
Jajca	kos	24,18	24,15	26,14	21,64	25,61	20,63	21,06	79,98	26,50	28,37	23,80	28,00	kos	Eggs
<b>Mleko in mlečni izdelki</b>															
<b>Milk and milk products</b>															
Mleko, sveže	l	91,65	-	-	-	-	-	-	-	-	-	123,37	80,78	l	Milk, fresh
Surovo maslo	kg	1245,26	1200,00	-	-	1248,06	1200,00	-	-	-	-	-	-	kg	Butter
Kajmak	kg	2049,87	-	-	-	1970,40	3990,00	-	-	-	-	-	-	kg	Fresh cheese
Trdi siri vseh vrst	kg	1760,33	-	-	-	1760,33	-	-	-	-	-	-	-	kg	Cheses
Smetana	kg	695,51	571,08	-	646,81	727,96	600,00	-	-	-	-	397,47	318,19	kg	Cream
Drugi mlečni izdelki	kg	679,42	635,40	-	-	704,41	600,00	-	-	-	-	-	523,13	kg	Other milk products
<b>Ribe</b>															
<b>Fishes</b>															
Morske ribe	kg	1575,37	-	1575,37	-	-	-	-	-	-	-	-	-	kg	Marine fishes
<b>Drugi pridelki</b>															
<b>Other products</b>															
Med	kg	996,93	887,42	1000,00	-	1062,18	828,41	1067,70	926,20	1000,00	960,21	-	813,36	kg	Honey
Oljčno olje	kg	2003,69	-	2000,00	-	1600,00	-	-	-	-	2004,32	-	-	kg	Olive oil
Kislo zelje	kg	297,20	300,00	290,71	293,92	299,33	300,00	229,41	300,00	267,95	295,67	160,54	80,61	kg	Sauerkraut
Kisla repa	kg	302,35	300,00	291,11	-	309,54	300,00	241,89	300,00	269,85	296,96	177,93	82,28	kg	Sauerturnip
Sveže gobe	kg	1909,79	2170,00	-	-	1847,42	2533,33	1000,00	1406,99	1000,00	1911,11	2369,09	766,67	kg	Mushrooms

## REZULTATI RAZISKOVANJ

1. Zaposleni v družbenem sektorju 1974, 38 str.
2. Letni pregled odkupa 1974, 66 str.
3. Letni pregled obrti 1974, 8 str.
4. Letni pregled cen 1974, 31 str.
5. Demografski rajoni SRS s historiatom razvoja teritorialnega območja z osnovnimi podatki iz popisov prebivalstva po osvoboditvi, 129 str.
6. Letni pregled industrije 1974, 132 str.
7. Študenti visokošolskih zavodov 1974-75, 76 str.
8. Anketa o zasebnih kmečkih gospodarstvih 1971-74, 35 str.
9. Direktorji v organizacijah združenega dela v gospodarski in družbeni dejavnosti 1975, 33 str.
10. Letni pregled komunalne dejavnosti 1973, 30 str.
11. Letni pregled kmetijstva 1974, 44 str.
12. Kulturno-umetniška in znanstvena dejavnost 1974, 42 str.
13. Letni pregled gradbeništva 1969, 47 str.
14. Osebnih dohodki zaposlenih v družbenem sektorju 1974, 54 str.
15. Letni pregled gradbeništva 1970, 49 str.
16. Dohodki in izdatki organizacij združenega dela negospodarskih organizacij 1974, 65 str.
17. Letni pregled gradbeništva 1971, 50 str.
18. Letni pregled gradbeništva 1972, 50 str.
19. Letni pregled gradbeništva 1973, 48 str.
20. Družbeni produkt in narodni dohodek v letu 1974., 48 str.
21. Kulturno-umetniška in prosvetna dejavnost 1974/75, 34 str.
22. Seznam osnovnih in srednjih šol ter višjih in visokih šol na začetku šolskega leta 1975/76., 118 str.
23. Zaposleni v družbenem in zasebnem sektorju ter fluktuacija zaposlenih 1974/75, 30 str.
24. Vzgojnovarstveni zavodi v letu 1974/75 in socialni zavodi s seznamom poročevalskih enot v letu 1974., 63 str.
25. Sestava organov in dejavnosti skupščin občin v letu 1975, 35 str.
26. Investicije 1974, družbeni in zasebni sektor., 48 str.
27. Naravno gibanje prebivalstva SRS v letu 1973, 84 str.
28. Osebnih dohodki po poklicih v letu 1974, 68 str.
29. Prebivalstvo v SRS 1970-76., 35 str.
30. Osnovne šole na začetku šolskega leta 1975/76 po krajevnih skupnostih, 41 str.
31. Telesna kultura 1974, 53 str.
32. Letni pregled cen 1975, 50 str.
33. Letni pregled odkupa 1975, 74 str.
34. Periodični finančni računi 1974-1975, 35 str.
35. Letni pregled industrije 1975, 141 str.
36. Selitveno gibanje prebivalstva v SR Sloveniji 1971-1975, 29 str.
37. Osnovne in srednje šole na koncu šolskega leta 1974-1975 in na začetku šolskega leta 1975-1976, 89 str.
38. Organizacije in skupnosti v gospodarstvu in negospodarstvu v SR Sloveniji, 262 str.
39. Kazensko sodna statistika 1975, 142 str.
40. Poraba reprodukcijskega materiala in prodaja po republikah v letu 1972, 40 str.
41. Letni pregled obrti 1975, 41 str.
42. Letni pregled kmetijstva 1975, 43 str.
43. Študenti visokošolskih zavodov 1975-76, 71 str.
44. Sestava in dejavnost krajevnih skupnosti 1974-1975, 89 str.
45. Letni pregled gradbeništva 174, 70 str.
46. Dohodki in izdatki organizacij združenega dela negospodarskih dejavnosti 1975, 42 str.
47. Osebnih dohodki zaposlenih v družbenem sektorju 1975, 59 str.
48. Samoupravne interesne skupnosti 1975, 32 str.
49. Kulturno-umetniška in znanstvena dejavnost 1975, 57 str.
50. Industrijske organizacije in industrijski proizvodi 1975, 198 str.
51. Letni pregled gozdarstva 1975, 38 str.
52. Letni pregled prometa 1969, 102 str.
53. Letni pregled trgovine 1975, 88 str.
54. Letni pregled gostinstva 1972, 53 str.
55. Vzgojnovarstveni zavodi v šolskem letu 1975-1976, 61 str.
56. Letni pregled prometa 1970, 101 str.
57. Letni pregled prometa 1971, 99 str.
58. Osnovne šole na začetku šolskega leta 1976-77 po krajevnih skupnostih, 41 str.
59. Seznam šol s splošnimi podatki na začetku šolskega leta 1976-77, 104 str.
60. Kulturno-umetniška in prosvetna dejavnost 1975-76, 34 str.
61. Anketa o zasebnih kmečkih gospodinjstvih 1975, 28 str.
62. Telesna kultura, šport in rekreacija v letu 1975, 53 str.
63. Letni pregled prometa 1972, 100 str.
64. Letni pregled prometa 1973, 104 str.
65. Sestava in dejavnost krajevnih skupnosti 1975-1976, 90 str.
66. Družbena prehrana v letu 1970, 100 str.
67. Pregled sprememb v potrošnji po anketah v letih 1963, 1968 in 1973 v Sloveniji, 100 str.
68. Osnovne in srednje šole na začetku šolskega leta 1975-76 in na začetku 1976-77, 80 str.
69. Zaposleni v družbenem sektorju 1974, 44 str.
70. Letni pregled prometa 1974, 104 str.
71. Družbeni produkt in narodni dohodek v letu 1975, 48+(IV) str.
72. Letni pregled prometa 1975, 84 str.
73. Investicije 1975 (družbeni in zasebni sektor), 51 str.
74. Letni pregled cen 1976, 54 str.
75. Naravno gibanje prebivalstva SR Slovenije 1974, 100 str.
76. Osebnih dohodki delavcev v združenem delu 1976, 65 str.
77. Letni pregled industrije 1976, 106 str.
78. Letni pregled odkupa 1976, 42 str.
79. Osebnih dohodki po poklicih 1976, 77 str.
80. Študenti 1976/77 in diplomanti 1976, 78 str.
81. Letni pregled prometa 1976, 87 str.
82. Kazensko sodna statistika 1976, 123 str.
83. Letni pregled gozdarstva 1976, 40 str.
84. Letni pregled trgovine 1976, 84 str.
85. Letni pregled kmetijstva 1976, 44 str.
86. Vzgojnovarstveni zavodi v šolskem letu 1976/77 in socialni zavodi v letu 1976 s seznamom poročevalskih enot, 81 str.
87. Popis učiteljev 1976, 81 str.
88. Kulturno-umetniška in znanstveno-raziskovalna dejavnost 1976, 46 str.
89. Naravno gibanje prebivalstva SR Slovenije 1975, 102. str.
90. Anketa o zasebnih kmečkih gospodinjstvih 1976, 34 str.
91. Osnovne šole na začetku šolskega leta 1977/78 po krajevnih skupnostih, 41 str.
92. Družbeni proizvod in narodni dohodek v letu 1976, 78 str.
93. Seznam šol s splošnimi podatki za začetek šolskega leta 1977/78, 113 str.
94. Družbena prehrana 1977, 41 str.
95. Osebnih dohodki po poklicih 1976, 65 str.
96. Osnovne in srednje šole na koncu šolskega leta 1976/77 in na začetku 1977/78, 75 str.
97. Letni pregled gozdarstva, 40 str.
98. Telesna vzgoja, šport in rekreacija v letu 1976, 50 str.
99. Kulturno-umetniška in prosvetna dejavnost 1975/76 in 1976/77, 61 str.
100. Investicije 1976, 66 str.
101. Sestava in dejavnost krajevnih skupnosti 1976-77, 75 str.
102. Osebnih dohodki delavcev v združenem delu 1977, 69 str.
103. Letni pregled industrije 1977, 175 str.
104. Letni pregled cen 1977, 60 str.
105. Študenti 1977-78 in diplomanti 1977, 77 str.
106. Letni pregled kmetijstva 1977, 44 str.
107. Letni pregled prometa 1977, 77 str.
108. Industrijske organizacije 1965-1976 in proizvodi 1976, 212 str.
109. Letni pregled gostinstva 1976, 56 str.
110. Samoupravne interesne skupnosti 1977, 40 str.
111. Popis zaposlenih delavcev 31.12.1976, 74 str.
112. Popis zaposlenih delavcev 31.12.1976 - Zaposleni delavci v združenem delu v SR Sloveniji in v tujini ter po občinah SR Slovenije, 43 str.
113. Vzgojnovarstvene organizacije v šolskem letu 1977/78 s seznamom poročevalskih enot, 81 str.
114. Letni pregled trgovine 1977, 85 str.
115. Letni pregled odkupa 1977, 68 str.
116. Volitve 1978, 79 str.
117. Letni pregled obrti, 36 str.

118. Kazensko sodna statistika 1977, 90 str.
119. Desezonirane časovne vrste SR Slovenije, 181 str.
120. Kulturno-umetniška in znanstveno-raziskovalna dejavnost 1976-1977, 91 str.
121. Družbeni proizvod in narodni dohodek v SR Sloveniji 1977, 68 str.
122. Naravno gibanje prebivalstva 1976, 90 str.
123. Popis zaposlenih 31.12.1976, osebni dohodki delavcev v združenem delu po področjih dejavnosti v SRS, 70 str.
124. Družbena prehrana 1978, 40 str.
125. Popis zaposlenih 31.12.1976, osebni dohodki delavcev v združenem delu po občinah v SR Sloveniji, 42 str.
126. Letni pregled gostinstva 1974, 55 str.
127. Letni pregled gostinstva 1975, 54 str.
128. Rezultati popisa namestitvenih zmogljivosti v SR Sloveniji 31. avgusta 1977, 50 str.
129. Letni pregled turizma 1973-1976, 325 str.
130. Seznam šol s splošnimi podatki ob začetku šolskega leta 1978/79, 115 str.
131. Popis zaposlenih delavcev v 31.12.1976. Zaposleni delavci v združenem delu v SR Sloveniji po skupinah poklicev in področjih dejavnosti, 80 str.
132. Prihodki in odhodki organizacij združenega dela negospodarskih dejavnosti 1976-1977, 51 str.
133. Letni pregled gradbeništva 1975, 74 str.
134. Letni pregled gradbeništva 1976, 79 str.
135. Telesna vzgoja in športna rekreacija 1977, 48 str.
136. Kulturno umetniška in prosvetna dejavnost 1977/78, 32 str.
137. Popis zaposlenih delavcev 31.12.1976. Osebni dohodki delavcev v združenem delu po skupinah poklicev in področjih dejavnosti v SR Sloveniji, 67 str.
138. Letni pregled gozdarstva 1978, 38 str.
139. Letni pregled gostinstva 1977, 62 str.
140. Osebni dohodki po poklicih v letu 1977, 77 str.
141. Anketa o zasebnih kmečkih gospodinjstvih 1977, 32 str.
142. Komunalne dejavnosti 1974, 32 str.
143. Letni pregled cen 1978, 62 str.
144. Osebni dohodki delavcev v združenem delu 1978, 66 str.
145. Letni pregled gradbeništva 1977, 103 str.
146. Letni pregled komunalne dejavnosti 1975, 29 str.
147. Investicije 1977 (Združeno in samostojno osebno delo) 75 str.
148. Izkoriščenost zmogljivosti v industriji 1976, 43 str.
149. Letni pregled komunalne dejavnosti 1976, 31 str.
150. Letni pregled industrije 1978, 165 str.
151. Zmogljivosti in uporaba opreme za avtomatsko obdelavo podatkov v letu 1976, 49 str.
152. Osnovne in srednje šole konec šolskega leta 1977/78 in ob začetku šolskega leta 1978/79, 79 str.
153. Letni pregled kmetijstva 1978, 45 str.
154. Anketa o številu živine 15.1.1976, 64 str.
155. Študenti 1978/79 in diplomanti 1978, 102 str.
156. Osnovne šole po krajevnih skupnostih ob začetku šolskega leta 1978/79, 41 str.
157. Delavci v združenem delu in samostojnem osebnem delu, pripravniki ter fluktuacija delavcev 1976-1978, 32 str.
158. Letni pregled trgovine 1978, 84 str.
159. Letni pregled odkupa 1978, 82 str.
160. Organizacije in skupnosti v gospodarstvu in negospodarstvu SR Slovenije, stanje 30.6.1979 879 str.
161. Vzgojnovarstvene organizacije 1978/79 in socialni zavodi 1978 s seznamom poročevalskih enot, 102 str.
162. Družbena prehrana v 1979, 38 str.
163. Letni pregled prometa in zvez v 1978, 76 str.
164. Sestava organov in dejavnost skupščin občin 1979, 36 str.
165. Kazensko sodna statistika 1978, 96 str.
166. Samoupravne interesne skupnosti 1978, 48 str.
167. Družbeni proizvod in narodni dohodek v SR Sloveniji 1978, 89 str.
168. Letni pregled komunalne dejavnosti 1977, 36 str.
169. Sestava krajevnih skupnosti 1978, 52 str.
170. Raziskovalne organizacije 1978, 50 str.
171. Letni pregled gradbeništva 1978, 104 str.
172. Prihodki in odhodki OZD negospodarskih dejavnosti 1978, 36 str.
173. Prodaja po republikah in poraba reprodukcijskega materiala v SR Sloveniji 1976, 48 str.
174. Letni pregled gostinstva 1973, 42 str.
175. Naravno gibanje prebivalstva SR Slovenije 1977, 110 str.
176. Anketa o zasebnih kmečkih gospodinjstvih 1978, 38 str.
177. Popis zaposlenih delavcev 31.12.1976 (Zaposleni delavci, v združenem delu po panogah dejavnosti v SR Sloveniji), 151 str.
178. Letni pregled turizma 1977, 114 str.
179. Osebni dohodki za določene poklice 1978, 59 str.
180. Kulturno-umetniška in prosvetna dejavnost 1978/79, 39 str.
181. Letni pregled gostinstva 1978, 58 str.
182. Letni pregled turizma 1978, 118 str.
183. Letni pregled komunalne dejavnosti 1978, 35 str.
184. Letni pregled obrti 1977, 43 str.
185. Anketa o številu živine 15.1.1977, 65 str.
186. Letni pregled obrti 1978, 37 str.
187. Anketa o številu živine 15.1.1978, 67 str.
188. Seznam šol s splošnimi podatki ob začetku šolskega leta 1979/80, 124 str.
189. Delavci v združenem delu in samostojnem osebnem delu, pripravniki ter fluktuacija delavcev 1979, 45 str.
190. Telesna vzgoja, šport in športna rekreacija v letu 1978, 52 str.
191. Letni pregled zunanje trgovine 1976, 325+58 str.
192. Popis zaposlenih delavcev 31.12.1976, delavci in osebni dohodki v združenem delu po medobčinskih skupnostih (regijah) v SR Sloveniji, 84 str.
193. Investicije 1978, 94 str.
194. Osebni dohodki delavcev v združenem delu 1979, 73 str.
195. Selitveno gibanje prebivalstva SR Slovenije 1977, 195 str.
196. Letni pregled gozdarstva 1979, 38 str.
197. Kultura, umetnost, informacije 1978, 61+32 str.
198. Letni pregled cen 1979, 59 str.
199. Letni pregled industrije 1979, 165 str.
200. Industrijske organizacije in industrijski proizvodi 1977, 184+6 str.
201. Industrijske organizacije po občinah 1977, 64+6 str.
202. Industrijske organizacije in industrijski proizvodi 1978, 219+8 str.
203. Industrijske organizacije po občinah 1978, 71+8 str.
204. Osnovne in srednje šole konec šolskega leta 1978/79 in ob začetku šolskega leta 1979/80, 75 str.
205. Osnovne šole po krajevnih skupnostih ob začetku šolskega leta 1979/80, 44+11 str.
206. Letni pregled obrti 1979, 34+17 str.
207. Letni pregled kmetijstva 1979, 43+44 str.
208. Kazensko sodna statistika 1979, 79+22 str.
209. Letni pregled zunanje trgovine 1977, 348+54 str.
210. Študenti 1979/80 in diplomanti 1979, 105+17 str.
211. Popis zaposlenih delavcev 31.12.1976. Osebni dohodki delavcev v združenem delu v SR Sloveniji po panogah dejavnosti, 104 str.
212. Letni pregled odkupa 1979, 69+13 str.
213. Raziskovalne organizacije 1979, 41+10 str.
214. Prostovoljne dejavnosti učencev osnovnih in srednjih šol v šolskem letu 1978/79, 48+5 str.
215. Družbeni proizvod in narodni dohodek v SR Sloveniji 1979, 79+3 str.
216. Vzgojnovarstvene organizacije v šolskem letu 1979/80 s seznamom poročevalskih enot, 65+14 str.
217. Letni pregled trgovine 1979, 65+28 str.
218. Samoupravne interesne skupnosti 1979, 52+4 str.
219. Letni pregled gostinstva 1979, 56+7 str.
220. Letni pregled gradbeništva 1979, 100+33 str.
221. Naravno gibanje prebivalstva SR Slovenije 1978, 95+6 str.
222. Letni pregled turizma 1979, 113+12 str.
223. Letni pregled zunanje trgovine 1979, 321+34 str.
224. Delavci v združenem delu in samostojnem osebnem delu, pripravniki ter fluktuacija delavcev 1980, 31+2 str.
225. Družbena prehrana 1980, 35 str.
226. Osebni dohodki za določene poklice 1979, 47+2 str.
227. Seznam šol s splošnimi podatki ob začetku šolskega leta 1980/81, 112 str.



228. Popis prebivalstva, gospodinjstev in stanovanj v SR Sloveniji 31.3.1981, 186 str.
229. Popis prebivalstva, gospodinjstev in stanovanj v SR Sloveniji 31.3.1981, 51 str.
230. Letni pregled industrije 1980, 155+2 str.
231. Osebni dohodki delavcev v združenem delu 1980, 72 str.
232. Letni pregled zunanje trgovine 1978, 263 str.
233. Osnovne šole po krajevnih skupnostih ob začetku šol. leta 1980/81, 57 str.
234. Letni pregled cen 1980, 61 str.
235. Letni pregled gozdarstva 1980, 36 str.
236. Osnovne in srednje šole konec šol. leta 1979/80 in ob začetku šol. l. 1980/81, 75 str.
237. Letni pregled kmetijstva 1980, 41 str.
238. Kulturno-umetniška in prosvetna dejavnost 1979/80, 40 str.
239. Študenti 1980/81 in diplomanti 1980, 128 str.
240. Prihodki in odhodki organizacij združenega dela neproizvodnih dejavnosti 1979, 36 str.
241. Anketa o zasebnih kmečkih gospodinjstvih 1979, 31 str.
242. Letni pregled turizma 1980, 116 str.
243. Letni pregled odkupa 1980, 70 str.
244. Zmogljivosti in uporaba opreme za avtomatsko obdelavo podatkov 1978, 42 str.
245. Seznam teritorialnih enot v SR Sloveniji s šiframi (občine, naselja, ulice, krajevne skupnosti, krajevni uradi, pošte), 598 str.
246. Prodaja po republikah in poraba reprodukcijskega materiala v SR Sloveniji, 1978, 40 str.
247. Industrijske organizacije po občinah 1979, 94 str.
248. Izkoriščenost zmogljivosti v industriji 1978, 55 str.
249. Delavci v združenem delu 1978, 82 str.
250. Letni pregled gostinstva 1980, 67 str.
251. Letni pregled komunalne dejavnosti 1979, 37 str.
252. Letni pregled zunanje trgovine 1980, str. 338
253. Industrijske organizacije in industrijski proizvodi 1979, 249 str.
254. Družbena prehrana 1981, 38 str.
255. Naravno gibanje prebivalstva SR Slovenije 1979, 102 str.
256. Letni pregled obrti 1980, 51 str.
257. Letni pregled trgovine 1980, 74 str.
258. Vzgojnovarstvene organizacije v šolskem letu 1980/81, socialni zavodi in seznam poročevalskih enot, 68 str.
259. Letni pregled investicij 1979, 38 str.
260. Sestava krajevnih skupnosti 1980, 33 str.
261. Prihodki in odhodki organizacij združenega dela neproizvodnih dejavnosti 1980, 32 str.
262. Kazenska sodna statistika 1980, 86 str.
263. Osebni dohodki za določene poklice 1980, 42 str.
264. Popis prebivalstva, gospodinjstev in stanovanj v SR Sloveniji 31.3.1981, 43 str.
265. Raziskovalne organizacije 1980, 62 str.
266. Družbeni proizvod in narodni dohodek v SR Sloveniji 1980, 68 str.
267. Samoupravne interesne skupnosti 1980, 46 str.
268. Kultura, umetnost, informacije 1979, 44 str.
269. Industrijske organizacije po občinah 1980, 105 str.
270. Industrijske organizacije in proizvodi 1980, 245 str.
271. Seznam šol s splošnimi podatki ob začetku šolskega leta 1981/82, 115 str.
272. Letni pregled gradbeništva 1980, 109 str.
273. Popis zaposlenih delavcev 31.12.1976: zaposleni delavci v združenem delu po šolski izobrazbi v SR Sloveniji, 70 str.
274. Kultura, umetnost, informacije 1980, 47 str.
275. Popis prebivalstva, gospodinjstev in stanovanj v SR Sloveniji 31.3.1981 (prebivalstvo po starosti, rezultati po občinah), 294 str.
276. Letni pregled industrije 1981, 180 str.
277. Letni pregled investicij 1980, 44 str.
278. Delavci v ZD in samostojnem osebnem delu, pripravniki ter fluktuacija delavcev 1981, 49 str.
279. Letni pregled gozdarstva 1981, 36 str.
280. Anketa o zasebnih kmečkih gospodinjstvih 1980, 34 str.
281. Osebni dohodki delavcev v združenem delu 1981, 59 str.
282. Popis prebivalstva, gospodinjstev in stanovanj v SR Sloveniji 31.3.1981 (končni rezultati po občinah), 159 str.
283. Kulturno-umetniška in prosvetna dejavnost 1980/81 62 str.
284. Letni pregled kmetijstva 1981, 39 str.
285. Študenti 1981/82 in diplomanti 1981, 112 str.
286. Osnovne in srednje šole konec šolskega leta 1980/81 in ob začetku šolskega leta 1981/82, 78 str.
287. Letni pregled cen 1981, 74 str.
288. Osnovne šole po krajevnih skupnostih ob začetku šolskega leta 1981/82, 68 str.
289. Letni pregled odkupa 1981, 77 str.
290. Naravno gibanje prebivalstva SR Slovenije 1980, 99 str.
291. Vzgojnovarstvene organizacije v šolskem letu 1981/82 s seznamom poročevalskih enot, 59 str.
292. Kazensko sodna statistika 1981, 60 str.
293. Letni pregled trgovine 1981, 74 str.
294. Raziskovalne organizacije 1981, 47 str.
295. Letni pregled obrti 1981, 34 str.
296. Samoupravne interesne skupnosti 1981 (Dejavnost organov), 52 str.
297. Letni pregled komunalne dejavnosti 1981, 63 str.
298. Letni pregled turizma 1981, 127 str.
299. Prodajna zmogljivost omrežja trgovine na drobno 1980, 95 str.
300. Industrijske organizacije po občinah 1981, 89 str.
301. Letni pregled gradbeništva, 111 str.
302. Industrijske organizacije in industrijski proizvodi 1981, 214 str.
303. Letni pregled prometa in zvez 1979, 73 str.
304. Popis prebivalstva, gospodinjstev in stanovanj v SR Sloveniji 31.3.1981, prebivalstvo po materialnem jeziku, pismenosti in obiskovanju šole, (rezultati po občinah), 172 str.
305. Popis prebivalstva, gospodinjstev in stanovanj v SR Sloveniji 31.3.1981, skupno in kmečko prebivalstvo po občinah, 242 str.
306. Popis prebivalstva, gospodinjstev in stanovanj v SR Sloveniji 31.3.1981, preselitve, (rezultati po občinah), 128 str.
307. Popis prebivalstva, gospodinjstev in stanovanj v SR Sloveniji, 31.3.1981: Prebivalstvo na začasnem delu v tujini (rezultati po občinah) 158 str.
308. Prihodki in odhodki organizacij združenega dela neproizvodnih dejavnosti 1981, 37 str.
309. Letni pregled gostinstva 1981, 56 str.
310. Seznam šol s splošnimi podatki ob začetku šolskega leta 1982/83, 107 str.
311. Osebni dohodki za določene poklice 1981, 41 str.
312. Kultura, umetnost, informacije, 1981., 51 str.
313. Letni pregled industrije 1982., 178 str.
314. Popis prebivalstva, gospodinjstev in stanovanj v SR Sloveniji 31.3.1981; gospodinjstva, ki imajo kmečko gospodarstvo (rezultati po občinah), 258 str.
315. Družbeni proizvod in narodni dohodek 1981., 67 str.
316. Letni pregled gozdarstva 1981., 35 str.
317. Osnovne in srednje šole konec šolskega leta 1981/82 in ob začetku šolskega leta 1982/83., 79 str.
318. Volitve 1982., 62 str.
319. Delavci v ZD in samostojnem osebnem delu 1982., 48 str.
320. Kulturno-umetniška in prosvetna dejavnost 1981/82., 60 str.
321. Družbena prehrana 1982., 46 str.
322. Študenti 1982/83, diplomanti 1982., 109 str.
323. Popis prebivalstva, gospodinjstev in stanovanj, v SR Sloveniji 31.3.1981 Stanovanja (rezultati po občinah), 145 str.
324. Letni pregled investicij 1981., 38 str.
325. Osebni dohodki delavcev v ZD 1982., 82 str.
326. Letni pregled cen 1982., 62 str.
327. Letni pregled kmetijstva 1982, 42 str.
328. Letni pregled zunanje trgovine 1982., 344 str.
329. Vzgojnovarstvene organizacije v šolskem letu 1982/83 in socialni zavodi 1982 s seznamom poročevalskih enot., 74 str.
330. Raziskovalne organizacije 1982., 48 str.
331. Kazensko sodna statistika 1982., 77 str.
332. Letni pregled odkupa 1982., 60 str.
333. Letni pregled zunanje trgovine 1982., 342 str.
334. Družbena prehrana 1983., 40 str.
335. Delavci v združenem delu 1982., 96 str.
336. Popis prebivalstva, gospodinjstev in stanovanj v SR Sloveniji, 31.3.1981

- Način ogrevanja v kurilni sezoni 1980-1981 (Rezultati po občinah), 146 str.
337. Naravno gibanje prebivalstva SR Slovenije 1981., 99 str.
338. Zmogljivost in uporaba opreme za avtomatsko obdelavo podatkov 1981., 43 str.
339. Letni pregled gostinstva 1982., 45 str.
340. Sestava krajevnih skupnosti 1982., 31 str.
341. Prihodki in odhodki organizacij združenega dela negospodarskih dejavnosti 1982., 25 str.
342. Letni pregled trgovine 1982., 70 str.
343. Seznam šol s splošnimi podatki ob začetku šolskega leta 1983/84., 95 str.
344. Sestava organov samoupravnih interesnih skupnosti 1982, 48 str.
345. Družbeni proizvod in narodni dohodek v SR Sloveniji 1982, 69 str.
346. Popis prebivalstva, gospodinjstev in stanovanj v SR Sloveniji, 31.3.1981. Zaposleni po področjih dejavnosti in po naseljih 124 str.
347. Osnovne in srednje šole konec šolskega leta 1982/83 in ob začetku šolskega leta 1983/84 93 str.
348. Prodajne zmogljivosti v trgovini na drobno 1982, 11 str.
349. Delavci v združenem delu in samostojnem osebnem delu, pripravniki ter fluktuacija delavcev 1983, 44 str.
350. Telesna vzgoja, šport in športna rekreacija 1979, 41 str.
351. Telesna vzgoja, šport in športna rekreacija 1980, 47 str.
352. Letni pregled industrije 1983, 179 str.
353. Kultura, umetnost in informacije 1982/83, 90 str.
354. Letni pregled investicij 1982, 40 str.
355. Letni pregled cen 1983, 56 str.
356. Letni pregled gozdarstva 1983, 40 str.
357. Letni pregled gradbeništva 1982, 100 str.
358. Študenti 1983/84, Diplomanti 1983, 104 str.
359. Letni pregled prometa in zvez 1980, 80 str.
360. Letni pregled kmetijstva 1983, 43 str.
361. Letni pregled zunanje trgovine 1983, 358 str.
362. Kazensko sodna statistika 1983, 84 str.
363. Letni pregled odkupa 1983, 64 str.
364. Letni pregled gostinstva 1983, 47 str.
365. Letni pregled trgovine 1983, 68 str.
366. Družbena prehrana 1984, 50 str.
367. Letni pregled turizma 1982, 120 str.
368. Vzgojnovarstvene organizacije v šolskem letu 1983-84 in socialni zavodi 1982 s seznamom poročevalskih enot, 67 str.
369. Seznam šol s splošnimi podatki ob začetku šolskega leta 1984-85, 71 str.
370. Samoupravne interesne skupnosti 1983 (dejavnost organov), 50 str.
371. Delavci v združenem delu in samostojnem osebnem delu, pripravniki ter fluktuacija delavcev 1984, 45 str.
372. Raziskovalne organizacije 1983, 60 str.
373. Letni pregled gozdarstva 1984, 35 str.
374. Prihodki in odhodki organizacij združenega dela neproizvodnih dejavnosti 1983, 23 str.
375. Letni pregled komunalne dejavnosti 1982, 35 str.
376. Industrijske organizacije po občinah 1982, 98 str.
377. Študenti 1984/85, Diplomanti 1984, 98 str.
378. Industrijske organizacije in industrijski proizvodi 1982, 252 str.
379. Osnovne in srednje šole konec šolskega leta 1983 84 in ob začetku šolskega leta 1984/85 79 str.
380. Popis šolskih zgradb 1984, 89 str.
381. Kultura, umetnost in informacije 1983/84, 112 str.
382. Osebnih dohodki za določene poklice 1982, 1983, 73 str.
383. Letni pregled kmetijstva 1984, 43 str.
384. Letni pregled turizma 1983, 118 str.
385. Pregled teritorialnih enot v SR Sloveniji s šiframi (občine, naselja, ulice, krajevne skupnosti, krajevni uradi, pošte), 560 str.  
Spremembe, št. 10, 4 str., št. 11, 4 str., št. 12, 70 str.
386. Letni pregled trgovine 1984, 68 str.
387. Delavci v združenem delu 1983, 79 str.
388. Izobraževanje v združenem delu v šolskem letu 1983/84, 46 str.
389. Prihodki in odhodki organizacij združenega dela neproizvodnih dejavnosti 1984, 25 str.
390. Letni pregled 1984, 56 str.
391. Letni pregled komunalne dejavnosti 1983, 63 str.
392. Letni pregled odkupa 1984, 61 str.
393. Delavci v srednjem usmerjenem izobraževanju na začetku šolskega leta 1984/85, 54 str.
394. Industrijske organizacije in industrijski proizvodi 1983, 287 str.
395. Vzgojnovarstvene organizacije v šolskem letu 1984/85 in socialni zavodi 1984 s seznamom poročevalskih enot, 68 str.
396. Letni pregled gradbeništva 1983, 113 str.
397. Industrijske organizacije po občinah 1983, 108 str.
398. Letni pregled zunanje trgovine 1984, 370 str.
399. Kazensko sodna statistika 1984, 84 str.
400. Obveščanje v združenem delu 1982, 1984, 32 str.
401. Seznam šol s splošnimi podatki ob začetku šolskega leta 1985/1986, 76 str.
402. Letni pregled investicij 1983, 40 str.
403. Sestava organov samoupravnih interesnih skupnosti 1984, 44 str.
404. Sestava krajevnih skupnosti 1984, 31 str.
405. Družbeni proizvod in narodni dohodek v SR Sloveniji 1983 in 1984, 119 str.
406. Delavci v združenem delu in samostojnem osebnem delu, pripravniki ter fluktuacija delavcev 1985, 46 str.
407. Letni pregled gostinstva 1984, 47 str.
408. Raziskovalne organizacije 1984, 60 str.
409. Naravno gibanje prebivalstva SR Slovenije 1982, 105 str.
410. Letni pregled industrije 1984, 211 str.
411. Letni pregled gozdarstva 1985, 35 str.
412. Študenti 1985/86 in 1986/87, 147 str.
413. Letni pregled kmetijstva 1985, 43 str.
414. Seznam šol s splošnimi podatki ob začetku šolskega leta 1986/87, 63 str.
415. Letni pregled investicij 1984, 54 str.
416. Diplomanti 1985, 43 str.
417. Letni pregled turizma 1984, 117 str.
418. Ocene števila prebivalstva po starosti in spolu za leta 1981 do 1985, 34 str.
419. Osnovne in srednje šole konec šolskega leta 1984/85 in ob začetku šolskega leta 1985/86, 78 str.
420. Kultura, umetnost in informacije 1984/85, 108 str.
421. Volitve 1986, 36 str.
422. Letni pregled obrti 1984, 30 str.
423. Letni pregled odkupa 1985, 69 str.
424. Letni pregled trgovine 1985, 1986, 91 str.
425. Kazensko sodna statistika 1985, 70 str.
426. Raziskovalne organizacije 1985, 50 str.
427. Letni pregled gostinstva 1985, 42 str.
428. Letni pregled cen 1985, 51 str.
429. Samoupravne interesne skupnosti 1985 (dejavnost organov), 51 str.
430. Prodajne zmogljivosti v trgovini na drobno 1984, 81 str.
431. Študenti 1987/88 in diplomanti 1986 in 1987, 118 str.
432. Popis delavcev v združenem delu stanje 31.12.1986, 594 str.
433. Vzgojnovarstvene organizacije v šolskem letu 1985/86 in socialni zavodi 1984 s seznamom poročevalskih enot, 67 str.
434. Popis pedagoških delavcev 1986, 76 str.
435. Prihodki in odhodki organizacij združenega dela neproizvodnih dejavnosti 1985, 26 str.
436. Letni pregled gradbeništva 1984, 1985, 127 str.
437. Letni pregled investicij 1985, 40 str.
438. Letni pregled gozdarstva 1986, 31 str.
439. Družbeni proizvod in narodni dohodek v SR Sloveniji 1985, 69 str.
440. Letni pregled industrije 1985 in 1986, 401 str.
441. Študenti 1988/89 diplomanti 1988 in individualni popis pedagoških delavcev višjih in visokih šol 1987, 146 str.
442. Letni pregled kmetijstva 1985, 40 str.
443. Kazensko sodna statistika 1986, 116 str.
444. Letni pregled zunanje trgovine 1985, 377 str.
445. Letni pregled cen 1986, 56 str.
446. Osebnih dohodki za določene poklice 1984, 49 str.

447. Letni pregled industrije 1987, 216 str.  
 448. Seznam šol s splošnimi podatki ob začetku šolskega leta 1987/88, 65 str.  
 449. Delavci v združenem delu 1985, 92 str.  
 450. Letni pregled zunanje trgovine 1986, 374 str.  
 451. Delavci v združenem delu in samostojnem osebnem delu, pripravniki ter fluktuacija delavcev 1986, 45 str.  
 452. Letni pregled cen 1987, 50 str.  
 453. Raziskovalne organizacije 1986, 67 str.  
 454. Letni pregled odkupa 1986, 61 str.  
 455. Delavci v združenem delu in samostojnem osebnem delu, pripravniki ter fluktuacija delavcev 1987, 41 str.  
 456. Letni pregled gozdarstva 1987, 31 str.  
 457. Letni pregled investicij 1986, 43 str.  
 458. Prodajne zmogljivosti v trgovini na drobno 1986, 116 str.  
 459. Prihodki in odhodki organizacij združenega dela neproizvodnih dejavnosti 1986, 27 str.  
 460. Osnovne in srednje šole konec šolskega leta 1985/86 in 1986/87 in na začetku šolskega leta 1986/87 in 1987/88, 133 str.  
 461. Kazensko sodna statistika 1987, 91 str.  
 462. Kultura, umetnost in informacije 1985/86, 95 str.  
 463. Raziskovalne organizacije 1986, 51 str.  
 464. Vzgojnovarstvene organizacije v šolskem letu 1986/87 in 1987/88 in socialni zavodi 1986 s seznamom poročevalskih enot, 92 str.  
 465. Družbeni proizvod in narodni dohodek v SR Sloveniji 1986 in 1987, 121 str.  
 466. Letni pregled kmetijstva 1987, 43 str.  
 467. Letni pregled turizma 1985-1987, 311 str.  
 468. Letni pregled odkupa 1987, 62 str.  
 469. Seznam šol s splošnimi podatki ob začetku šolskega leta 1988/89, 68 str.  
 470. Letni pregled obrti 1982 in 1983, 48 str.  
 471. Letni pregled gozdarstva 1988, 27 str.  
 472. Letni pregled trgovine 1987, 62 str.  
 473. Letni pregled investicij 1987, 39 str.  
 474. Delavci v združenem delu in samostojnem osebnem delu, pripravniki ter fluktuacija delavcev 1988, 41 str.  
 475. Vzgojnovarstvene organizacije v šolskem letu 1988/89 in socialni zavodi 1988 s seznamom poročevalskih enot, 68 str.  
 476. Letni pregled gradbeništva 1986/87, 140 str.  
 477. Kultura, umetnost in informacije 1986/87, 108 str.  
 478. Študenti 1989/90, 75 str.  
 479. Osnovne in srednje šole konec šolskega leta 1987/88 in ob začetku šolskega leta 1988/89, 120 str.  
 480. Kazensko sodna statistika 1988, 90 str.  
 481. Letni pregled kmetijstva 1988, 40 str.  
 482. Letni pregled cen 1988, 49 str.  
 483. Letni pregled prometa in zvez 1987, 78 str.  
 484. Študenti 1987/88 in diplomanti 1986 in 1987, 118 str.  
 485. Anketa o porabi gospodinjstev 1984-1988, 138 str.  
 486. Kultura, umetnost in informacije 1987/88, 81 str.  
 487. Letni pregled gostinstva 1987, 54 str.  
 488. Letni pregled industrije 1988, 202 str.  
 489. Družbeni proizvod in narodni dohodek v SR Sloveniji 1988, 125 str.  
 490. Prihodki od neproizvodnih dejavnosti 1987 in 1988, 39 str.  
 491. Letni pregled investicij 1988, 44 str.  
 492. Osnovne in srednje šole konec 1988/89 in na začetku šolskega leta 1989/90, 119 str.  
 493. Seznam šol s splošnimi podatki ob začetku šolskega leta 1989/90, 66 str.  
 494. Letni pregled obrti 1985-1987, str. 165 str.  
 495. Kultura, umetnost in informacije 1988/89, 75 str.  
 496. Letni pregled gozdarstva 1989, str. 26 str.  
 497. Letni pregled zaposlenih 1989, 37 str.  
 498. Delavci v združenem delu 1988, 68 str.  
 499. Zmogljivost in uporaba opreme za AOP 1988, 78 str.  
 500. Letni pregled prometa in zvez 1988, 78 str.  
 501. Naravno gibanje prebivalstva SRS 1983-1987 I. Rojstva, 103 str.  
 502. Naravno gibanje prebivalstva SRS 1983-1987 II. Umrli, 122 str.  
 503. Popis pedagoških delavcev 1989, 87 str.  
 504. Diplomanti, doktorji znanosti, visokošolski učitelji 1989, 113 str.  
 505. Letni pregled cen 1989, 49 str.  
 506. Naravno gibanje prebivalstva 1983-1987, sklenjene in razvezane zakonske zveze, 105 str.  
 507. Družbena prehrana 1988, 47 str.  
 508. Letni pregled odkupa 1988, 60 str.  
 509. Raziskovalne organizacije 1988, 61 str.  
 510. Osebnih dohodki delavcev v združenem delu 1986-1988, 144 str.  
 511. Volitve 1990, 108 str.  
 512. Kazensko sodna statistika 1989, 87 str.  
 513. Letni pregled industrije 1989, 218 str.  
 514. Naravno gibanje prebivalstva 1988, 108 str.  
 515. Osebnih dohodki delavcev v združenem delu 1989, 64 str.  
 516. Letni pregled kmetijstva 1989, 49 str.  
 517. Osebnih dohodki delavcev v združenem delu 1983, 1984, 1985, 215 str.  
 518. Pregled prometa in zvez 1981-1985, 88 str.  
 519. Osebnih dohodki za določene poklice 1985, 54 str.  
 520. Letni pregled prometa in zvez 1986, 81 str.  
 521. Letni pregled gostinstva 1986, 41 str.  
 522. Letni pregled gostinstva 1988, 58 str.  
 523. Prodaja po republikah in prodaja reprodukcijskega materiala 1987, 49 str.  
 524. Izkoriščenost zmogljivosti v industriji 1983, 1988, 98 str.  
 525. Industrijske organizacije po občinah 1984-1988, 398 str.  
 526. Industrijske organizacije in proizvodi 1984, 276 str.  
 527. Industrijske organizacije in industrijski proizvodi 1985, 246 str.  
 528. Industrijske organizacije in industrijski proizvodi 1986, 274 str.  
 529. Industrijske organizacije in industrijski proizvodi 1987, 278 str.  
 530. Letni pregled gradbeništva 1988, 72 str.  
 531. Industrijske organizacije in industrijski proizvodi 1988, 311 str.  
 532. Vzgojnovarstvene organizacije 1989/90 in socialni zavodi 1988, 71 str.  
 533. Študenti 1990/91, 71 str.  
 534. Letni pregled odkupa 1989, 61 str.  
 535. Raziskovalne organizacije 1989, 71 str.  
 536. Pregled turizma 1988, 1989, 235 str.  
 537. Letni pregled trgovine 1988 in 1989, 69 str.  
 538. Prvi- začasni podatki popisa prebivalstva, gospodinjstev, stanovanj in kmečkih gospodarstev v Republiki Sloveniji v letu 1991 po občinah, naseljih in krajevnih skupnostih, 132 str.  
 539. Anketa o porabi gospodinjstev 1989, 77 str.  
 540. Letni pregled prometa in zvez 1989, 72 str.  
 541. Pregled teritorialnih enot v Republiki Sloveniji s šiframi, 572 str.  
 542. Prihodki in odhodki podjetij in organizacij neproizvodnih dejavnosti 1989, 23 str.  
 543. Anketa o porabi gospodinjstev 1988, (petletna), 55 str.  
 544. Sestava organov samoupravnih interesnih skupnosti 1986, 1988, 35 str.  
 545. Sestava krajevnih skupnosti 1986, 1988, 47 str.  
 546. Pregled obrti 1988 in 1989, 164 str.  
 547. Letni pregled gostinstva 1989, 54 str.  
 548. Seznam šol s splošnimi podatki ob začetku šolskega leta 1990/1991, 70 str.  
 549. Diplomanti višje in visoke stopnje, diplomanti podiplomske stopnje in doktorji znanosti ter učitelji višjih in visokih šol 1990, 113 str.  
 550. Letni pregled gozdarstva 1990, 27 str.  
 551. Letni pregled investicij 1989, 42 str.  
 552. Kultura, umetnost in informacije 1989/90, 82 str.  
 553. Osnovne in srednje šole konec 1989/90 in ob začetku leta 1990/91, 117 str.  
 554. Letni pregled zaposlenih 1990, 38 str.  
 555. Letni pregled kmetijstva 1990, 37 str.  
 556. Letni pregled gradbeništva 1989, 37 str.  
 557. Družbeni proizvod in narodni dohodek 1989, 78 str.  
 558. Vzgojnovarstvene organizacije 1990/91 in socialni zavodi 1990, 69 str.  
 559. Letni pregled komunalne dejavnosti 1984-1987, 243 str.  
 560. Pravosodje 1990, 78 str.  
 561. Letni pregled osebnih dohodkov zaposlenih v letu 1990, 57 str.  
 562. Selitveno gibanje prebivalstva 1988, 1989, 802 str.

563. Osební dohodki za določene poklice 1989, 81 str.  
564. Letni pregled odkupa 1990, 60 str.  
565. Industrijske organizacije in industrijski proizvodi 1989, 223 str.  
566. Raziskovalne organizacije 1990, 59 str.  
567. Industrijske organizacije po občinah 1989, 97 str.  
568. Letni pregled industrije 1990, 219 str.  
569. Sestava krajevnih skupnosti 1990, 41 str.  
570. Letni pregled trgovine 1990, 61 str.  
571. Letni pregled gostinstva 1990, 58 str.  
572. Anketa o porabi gospodinjstev 1990, 38 str.  
573. Prihodki in odhodki podjetij in organizacij neproizvodnih dejavnosti 1990, 24 str.  
574. Letni pregled obrti 1990, 370 str.  
575. Študenti v Republiki Sloveniji 1990, 67 str.  
576. Seznam šol s splošnimi podatki ob začetku šolskega leta 1991/1992, 63 str.  
577. Letni pregled turizma 1990, 141 str.  
578. Letni pregled cen 1990, 48 str.  
579. Letni pregled komunalne dejavnosti 1988-1990, 1991, 203 str.  
580. Diplomanti višje in visoke stopnje, diplomanti podiplomske stopnje in doktorji znanosti ter učitelji višjih in visokih šol, Republika Slovenija 1991, 111 str.  
581. Letni pregled investicij 1990, 53 str.  
582. Družbeni proizvod in narodni dohodek 1990, 84 str.  
583. Osnovne in srednje šole konec šolskega leta 1990/91 in ob začetku šolskega leta 1991/92, 123 str.  
584. Letni pregled zaposlenih 1991, 32 str.  
585. Prodajne zmogljivosti v trgovini na drobno 1989, 76 str.  
586. Letni pregled prometa in zvez 1990, 71 str.  
587. Letni pregled odkupa 1991, 58 str.  
588. Pravosodje 1991, 75 str.  
589. Naravno gibanje prebivalstva Republike Slovenije 1989, 1990, 189 str.  
590. Letni pregled kmetijstva 1991, 36 str.  
591. Letni pregled cen 1991, 44 str.  
592. Letni pregled industrije 1991, 217 str.  
593. Vzgojnovarstvene organizacije 1991/1992 in socialni zavodi 1990, 69 str.  
594. Kultura, umetnost in informacije 1991, 87 str.  
595. Letni pregled trgovine 1991, 61 str.  
596. Raziskovalne organizacije 1991, 58 str.  
597. Letni pregled gostinstva 1991, 72 str.  
598. Letni pregled gradbeništva 1990, 74 str.  
599. Letni pregled obrti 1991, 334 str.  
600. Volitve 1992, 75 str.  
601. Študenti, vpis na podiplomski študij 1991/92, vpis na podiplomski študij 1992/93, 83 str.  
602. Seznam šol s splošnimi podatki ob začetku šolskega leta 1992/93, 66 str.  
603. **Popis prebivalstva, ...1991, PREBIVALSTVO PO LETIH STAROSTI IN LETIH ROJSTVA**, Rezultati po občinah, 310 str.  
604. Prebivalci RS po krajevnih skupnostih 30.6.1993 Krajevne skupnosti in naselja v RS 31.12.1993, 210 str.  
605. Diplomanti dodiplomske in podiplomske stopnje, ter visokošolski učitelji, Republika Slovenija, 166 str.  
606. Letni pregled osebnih dohodkov zaposlenih v Sloveniji v letu 1991, 57 str.  
607. Delovno aktivno prebivalstvo, 188 str.  
608. Letni pregled turizma 1991, 137 str.  
609. Anketa o porabi gospodinjstev 1991 in 1992, 70 str.  
610. Letni pregled prometa in zvez 1991, 80 str.  
611. Osnovne in srednje šole konec šolskega leta 1991/92 in ob začetku šolskega leta 1992/93, 142 str.  
612. Letni pregled investicij 1991, 56 str.  
613. Letni pregled kmetijstva 1992, str 39 str.  
614. Letni pregled cen 1992, 68 str.  
615. Kultura, umetnost in informacije 1991/92, 97 str.  
616. Vzgojnovarstveni zavodi v šolskem letu 1992/93 in socialni zavodi 1992 s seznamom poročevalskih enot, 68 str.  
617. Popis prebivalstva, gospodinjstev, stanovanj in kmečkih gospodarstev v Republiki Sloveniji v letu 1991 str. Rezultati po občinah, 387 str.  
618. Naravno gibanje prebivalstva Republike Slovenije 1991, 124 str.  
619. Letni pregled odkupa 1992, 64 str.  
620. Raziskovalne organizacije 1992, 78 str.  
621. Letni pregled gradbeništva 1991, 67 str.  
622. Letni pregled obrti 1992, 383 str.  
623. Letni pregled zaposlenih 1992, 41 str.  
624. Letni pregled gostinstva, 1992, 69 str.  
625. Pravosodje 1992, 83 str.  
626. Študenti v Republiki Sloveniji, dodiplomski študij 1993/94, podiplomski študij 1992/93, 104 str.  
627. Seznam šol s splošnimi podatki ob začetku šol. leta 1993/94, 71 str.  
628. Diplomanti ter visokošolski učitelji 1993, 172 str.  
629. Seznam šol s splošnimi podatki ob začetku šol. leta 1994/95, 69 str.  
630. Industrijske organizacije in industrijska proizvodnja 1990, 262 str.  
631. Letni pregled prometa in zvez 1992, 83 str.  
632. Letni pregled kmetijstva 1993, 41 str.  
633. Industrijske organizacije po občinah 1990, 110 str.  
634. Letni pregled obrti 1993, 409 str.  
635. Pravosodje 1993, 66 str.  
636. Vzgojno-varstveni zavodi v šolskem letu 1993/94 in socialni zavodi 1993 s seznamom poročevalskih enot, 63 str.  
637. Letni pregled odkupa 1993, 64 str.  
638. Letni pregled cen 1993, 60 str.  
639. Anketa o porabi gospodinjstev 1993, 80 str.  
640. Anketa o porabi v gospodinjstvih - počitnice, potovanja in izleti domačega prebivalstva, 1993, 36 str.  
641. Pregled industrije 1992 in 1993, 311 str.  
642. Letni pregled gostinstva 1993, 68 str.  
643. Aktivno prebivalstvo - Slovenija 1994 - Europa 1992, 181 str.  
644. Študenti v Republiki Sloveniji, dodiplomski študij 1994/95, podiplomski študij 1993/94, 107 str.  
645. Prodajne zmogljivosti v trgovini na drobno 1992, 101 str.  
646. Diplomanti in visokošolski učitelji 1994, 174 str.  
647. Naravno gibanje prebivalstva Republike Slovenije v letih 1992 in 1993, 170 str.  
648. Pregled gradbeništva 1992 in 1993, 118 str.  
649. Letni pregled prometa in zvez 1993, 69 str.  
650. Pravosodje 1994, 70 str.  
651. Pregled trgovine 1992 in 1993, 86 str.  
652. Letni pregled industrije 1994, 204 str.  
653. Pregled komunalne dejavnosti, 1992, 1993 in 1994, 185 str.  
654. Letni pregled cen 1994, 61 str.  
655. Kultura, umetnost in informacije, 1992/93, 118 str.  
656. Letni pregled kmetijstva 1994, 40 str.  
657. Osnovne in srednje šole konec šolskega leta 1992/93 in 1993/94 in na začetku šolskega leta 1993/94 in 1994/95, 302 str.  
658. Letni pregled odkupa 1994, 65 str.  
659. Vzgojno-varstveni zavodi s seznamom poročevalskih enot v šolskem letu 1994/95 ter javni socialnovarstveni zavodi 1994, 60 str.  
660. Letni pregled gradbeništva 1994, 72 str.  
661. Pregled turizma 1992-1994, 305 str.  
662. Letni pregled prometa in zvez 1994, 76 str.  
663. Zaposlene osebe v letih 1993 in 1994, 67 str.  
664. Prebivalstvo Republike Slovenije 1994, 425 str.  
665. Študentje v Republiki Sloveniji, vpis na dodiplomski študij 1995/96, 88 str.  
666. Občine, naselja in ulice Republike Slovenije, 31. 12. 1995, 327 str.  
667. Letni pregled investicij 1992, 45 str.  
668. Diplomanti in visokošolski učitelji, Republika Slovenija, 1995, 160 str.  
669. Seznam šol s splošnimi podatki ob začetku šol. leta 1995/96, 76 str.  
670. Industrijske organizacije po občinah 1991, 1992, 123 str.  
671. Industrijske organizacije in industrijski proizvodi 1991, 1992, 383 str.  
672. Kultura, umetnost in informacije, 93/94, 109 str.  
673. Letni pregled industrije 1995, 74 str.  
674. Osnovne glasbene in srednje šole konec šolskega leta 1994/95 in na začetku šolskega leta 1995/96, 171 str.

675. Aktivno prebivalstvo Slovenija 95 - Evropa 93, 196 str.  
676. Plače, 92, 93, 94, 95, 158 str.  
677. Pravosodje 1995, 83 str.  
678. Letni pregled kmetijstva 1995, 40 str.  
679. Letni pregled cen 1995, 40 str.  
680. Letni pregled odkupa, 1995, 60 str.  
681. Letni pregled turizma, 1995, 179 str.  
682. Vzgojno varstveni zavodi s seznamom poročevalskih enot v letu 1995/96 domovi za nastanitev učencev in študentov, zavodi usposabljanja otrok in mladostnikov ter javni socialnovarstveni zavodi 1995, 49 str.  
683. Zaposlene osebe v letu 1995, 40 str.  
684. Anketa o porabi gospodinjev 1994, 1995, 77 str.  
685. Prebivalstvo Republike Slovenije 1995, 529 str.  
Population of the Republic of Slovenia 1995, 529 pages  
686. Letni pregled gradbeništva 1995, 70 str.  
687. Študentje v Republiki Sloveniji, 1996/97, 148 str.  
688. Ocenjena škoda zaradi elementarnih nesreč, Republika Slovenija, 1995, str. 34.  
689. Zaposlene osebe v podjetjih in drugih organizacijah, Republiki Sloveniji, stanje 31. december 1995, 313 str.  
690. Zaposlene osebe v podjetjih in drugih organizacijah, Republika Slovenija, stanje 31. XII 1990, 1990, 199 str.  
691. Zaposlene osebe v podjetjih in drugih organizacijah, Republika Slovenija, stanje 31. XII 1991, 199 str.  
692. Zaposlene osebe v podjetjih in drugih organizacijah, Republika Slovenija, stanje 31. XII 1992, 202 str.  
693. Zaposlene osebe v podjetjih in drugih organizacijah, Republika Slovenija, stanje 31. XII 1993, 199 str.  
694. Zaposlene osebe v podjetjih in drugih organizacijah, Republika Slovenija 31. XII 1994, 200 str.  
695. Diplomanti in visokošolski učitelji 1996, 150 str.  
696. Letni pregled trgovine 1994 62 str.  
697. Seznam šol s splošnimi podatki ob začetku leta 1996/97, 77 str.  
698. Kriminaliteta 1996, 92 str.  
699. Letni pregled prometa in zvez 1995, 69 str.  
700. Letni pregled odkupa 1996, 59 str.  
701. Letni pregled cen 1996, 43 str.  
702. Vrtci s seznamom poročevalskih enot v letu 1996/97 dijaški in študentski domovi, zavodi za usposabljanje otrok in mladostnikov ter javni socialno-varstveni zavodi 1996, 55 str.  
703. Prebivalstvo Slovenije 1996, 464 str.  
Population of Slovenia 1996, 464 pages  
704. Anketa o tujih turistih v Republiki Sloveniji 1997, 94 str.  
705. Osnovne glasbene in srednje šole ob koncu šolskega leta 1995/96 in na začetku šolskega leta 1996/97, 167 str.  
706. Zaposlene osebe v podjetjih in drugih organizacijah v Sloveniji, stanje 31. december 1996, 317 str.  
707. Letni pregled gostinstva 1994, 46 str.  
708. Letni pregled turizma 1996, 187 str.  
709. Anketa o tujih potnikih v RS na cestnih mejnih prehodih in Letališču Ljubljana v poletni sezoni 1997, 81 str.  
710. Letni pregled kmetijstva 1996, 39 str.  
711. Letni pregled prometa in zvez 1996, 69 str.  
712. Industrijske organizacije in industrijski proizvodi 1993, 190 str.  
713. Letni pregled trgovine 1992 in 1993, 26 str.  
714. Letna pregleda investicij, 1993 in 1994, 38 str.  
715. Študentje v Republiki Sloveniji, vpis na dodiplomski študij, 1997/98, vpis na podiplomski študij, 1996/97, 130 str.  
716. Prodajne zmogljivosti v trgovini na drobno 1998, 169 str.  
717. Kriminaliteta 1997, 118 str. / Crime 1997, 118 pages  
718. Osnovne, glasbene in srednje šole ob koncu š. l. 1996/97 in ob začetku š. l. 1997/98, 163 str.  
719. Letni pregled odkupa 1997, 67 str.  
720. Anketa o porabi gospodinjev 1996, 27 str.  
721. Industrijska podjetja in industrijski proizvodi 1996, 98 str.  
722. Letni pregled kmetijstva 1997, 38 str.  
723. Diplomanti in visokošolski učitelji 1997, 132 str.  
724. Letni pregled trgovine 1996, 28 str.  
725. Industrijska podjetja in industrijski proizvodi 1995, 92 str.  
726. Letni pregled prometa in zvez 1997, 82 str.  
727. Lokalne volitve 1998, 212 str.  
728. Letni pregled gradbeništva 1996, 1997, 107 str.  
729. Investicije v letih 1995 in 1996, 44 str.  
730. Prebivalstvo Slovenije 1997, 477 str.  
Population of Slovenia 1997, 477 pages  
731. Trg dela, Slovenija, 1996 in 1997, 411 str.  
Labour market, Slovenia and 1997, 280 pages  
732. Investicije v osnovna sredstva, 1997, 34 str.  
733. Prodajne zmogljivosti v trgovini na drobno 1999, 220 str.  
734. Industrijska podjetja in industrijski proizvodi 1997, 95 str.  
735. Študenti v Republiki Sloveniji, vpis na dodiplomski študij, 1998/99, vpis na podiplomski študij, 1997/98, 80 str.  
736. Letni pregled turizma 1997, 197 str.  
737. Diplomanti in visokošolski učitelji, 1998, 128 str.  
738. Letni pregled turizma 1998, 197 str.  
739. Letni pregled odkupa 1998, 65 str.  
740. Prebivalstvo Slovenije 1998, 473 str.  
Population of Slovenia 1998, 473 pages  
741. Kriminaliteta 1998, 101 str. / Crime 1998, 101 pages  
742. Letni pregled kmetijstva 1998, 31 str.  
743. Trg dela 1998, 357 str.  
744. Študenti v Republiki Sloveniji, vpis na dodiplomski študij, 1999,2000, vpis na podiplomski študij, 1998/1999, 75 str.  
745. Osnovne, glasbene in srednje šole ob koncu šolskega leta 1997/98 in na začetku šolskega leta 1998/99, 61 str.  
746. Raziskovalno-razvojna dejavnost, Slovenija, 1997  
Inovacijska dejavnost, Slovenija, 1998  
Research & development, Slovenia, 1997  
Innovation activity, Slovenia, 1998, 135 str.  
747. Letni pregled odkupa, Slovenija, 1999,  
748. Delovne migracije v Sloveniji, 31. 12. 1999, 96 str.  
749. Industrijska podjetja in industrijski proizvodi 1998, 99 str.  
750. Državnozbornske volitve 2000, Slovenija  
National Assembly Elections 2000, Slovenia, 95 str.  
751. Letni pregled gradbeništva 1998, 57 str.  
752. Naravno in selitveno gibanje prebivalstva Slovenije po naseljih 1998, 205 str.  
753. Kriminaliteta 1999, 101 str. / Crime 1999, 101 pages  
754. Letni pregled turizma 1999, 205 str.  
755. Letni pregled prometa in zvez 1998, 94 str.  
756. Investicije v osnovna sredstva 1998, 36 str.  
757. Diplomanti in pedagoško osebje na višjih strokovnih šolah in visokošolskih zavodih 1999, 88 str.  
758. Anketa o tujih turistih v Republiki Sloveniji v poletni sezoni 2000, 130 str.  
Survey on foreign tourists in the Republic of Slovenia in summer season 2000, 130 pages  
759. Študenti v Republiki Sloveniji vpis na dodiplomski študij, 1999/2000, vpis na dodiplomski študij, 1998/1999, 76 str.  
760. Letni pregled prometa in zvez 1999, 94 str.  
761. Industrijska podjetja in industrijski proizvodi 1999, 123 str.  
762. Prebivalstvo Slovenije 1999, 524 str.  
Population of Slovenia 1999, 524 pages  
763. Investicije v osnovna sredstva 1999, 52 str.  
764. Anketa o potovanjih domačega prebivalstva 2000, 66 str.  
Survey on travels of domestics population 2000, 66 pages  
765. Popis vrtnarstva, Slovenija, 2000, 51 str.  
Census of Horticulture, Slovenia, 2000, 51 pages  
766. Letni pregled odkupa 2000, 66 str.  
767. Odpadki, Slovenija 1995, 74 str.  
Waste, Slovenia 1995, 74 pages  
768. Diplomanti in pedagoško osebje na višjih strokovnih šolah in visokošolskih zavodih 2000, 90 str.  
769. Letni pregled gradbeništva 1999, 61 str.  
770. Input-output tabele, Slovenija, 1996, 48 str.  
Input-Output tables, Slovenia, 1996, 48 pages  
771. Letni pregled turizma 2000, 210 str.  
772. Ocenjena škoda zaradi elementarnih nesreč, Slovenija, 192 str.  
Estimated damage caused by natural disasters, Slovenia 192 pages  
773. Prodajne zmogljivosti v trgovini na drobno 2001, 222 str.  
774. Kriminaliteta 2000, 133 str. / Crime 2002, 133 pages.  
775. Popis gostinskih obratov 2000 /Agricultural census, Slovenia 2000, 125 str.

776. Prebivalstvo Slovenije 2000 - samo na internetu:  
[www.gov.si/zrs/](http://www.gov.si/zrs/)
777. Popis kmetijskih gospodarstev, 2000, 256 str.
778. Letni pregled trgovine 1997, 41 str.
779. Letni pregled prometa in komunikacij 2000, 91 str.
780. Anketa o potovanjih domačega prebivalstva 2001, 66 str.  
Survey on travels of domestics population 2001. 66 pages
781. Letni pregled transporta in komunikacij, 2001, 92 str.
782. Letni pregled trgovine, Slovenija 2001, 69 str.,
783. Letni pregled trgovine, Slovenija 1998, 61 str.
784. Letni pregled trgovine, Slovenija, 1999, 61 str.
785. Letni pregled trgovine 2000, 69 str.
786. Študentje v Republiki Sloveniji, vpis na dodiplomski študij  
2001/2002, vpis na podiplomski študij 2000/2001 in  
2001/2002, 90 str.
787. Letni pregled turizma 2001, 224 str.
788. Diplomanti in pedagoško osebje na višjih strokovnih šolah in  
visokošolskih zavodih 2001, 93 str.
789. Investicije v osnovna sredstva 2000, str 55
790. Letni pregled gradbeništva 2000, str. 58
791. Letni pregled odkupa 2001, str. 54
792. Anketa o turističnih potovanjih domačega prebivalstva 2002,  
str. 73.,  
Survey on tourism travels of domestic population 2002,  
73 pages
793. Odpadki, 1998, str. 88 / Waste 1998, 88 pages
794. Kriminaliteta, 2001, str. 89  
Crime, 2001, 89 pages
795. Trg dela, Slovenija 1999, str. 262  
Labour market, Slovenia 1999, 262 pages
796. Lokalne volitve 2002, str.171 / Local elections 2002, 171 pages
797. investicije v osnovna sredstva, 2001, str. 65
798. Prebivalstvo Slovenije 2001/Population of Slovenia 2001-  
samo na internetu: [www.stat.si](http://www.stat.si)
799. Študentje v Republiki Sloveniji. Vpis na dodiplomski študij  
2002/2003,
800. Letni pregled gradbeništva 2001, str. 60