

## 1. Telovadec.

Vglasbil J. L. Weiss.

Tempo di marcia.

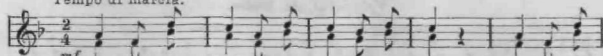

1. Jaz te - lo - vá-dec sem čvrst in ve - sél Ma - ju sme-  
2. Jaz te - lo - vá-dec sem čvrst in ve - sél Ma - ju sme-



1. joč se do vr - ha po - péll! Pá - li - co kró - ži - ti z jédno ro-  
2. joč se do vr - ha po - péll! Vrv - co pre - skákam na - zaj in na

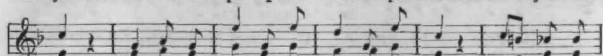

1. kó, Vá - lja - ti, sú - va - ti, sù - ka - ti jo, Též - ke na-  
2. stran, Vá - dim na kó - zi se rad in sko - čán; Pri - mem za



1. róč - ni - ke k viš - ku dr - žèč, In ko - le - bá - je jih hi - tro vr-  
2. lè - tev in ple - zam na drog, Nag - lo, kot ptica, le - te - ča tja

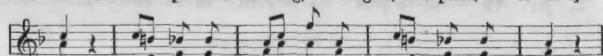

1. tèč, To mi je rá - dost, po - nòs je to moj;  
2. v log. Res, te - lo - vad - ci! po - nòs je to moj;



1. Kte - ri li v tem se iz - ku - si z me - nój!  
2. Kte - ri li v tem se iz - ku - si z me - nój!

## 2. Na izgredu.

(Glej „Vrtec“ od 1876. l. šte. 7.)

Vglasbil J. L. Weiss.

Gredé.



*mf* Kdor te - lo - vádec je, te - mu se zná: Vgi - bič - no hô - jo, po -

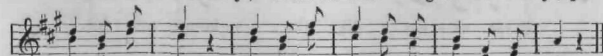

stá - vo i - má. Vgi - bič - no hô - jo, po - stá - vo i - má.