



Novi Preskrbovalni center Delikatese ob Cesti na Brdo z živili, je samopostrežna trgovina z živili, gospodinjstvi potrebnimi in delikatesami. Center ima tudi okrepčevalnico. Celoten izredno zanimivo izpeljan objekt ima 1050 kvadratnih metrov. Samo trgovini je namenjeno 460 kvadratnih metrov. Preskrbovalni center je stal z opremo 270 milijonov dinarjev. 90 odstotkov sredstev so dali delavci ABC Pomurka delovna organizacija Delikatesa, 10 odstotkov pa interna banka sozda.

Z NAMI JE TUDI »DELIKATESA«

## Vaba za zahtevne gospodinje

V preteklih dneh sem prisostvoval v ljubljanski regiji številnim, lahko bi celo dejal, zgodovinskim dogodkom za posamezna področja. Če so delavci Podjetja za urejanje hudournikov Ljubljana in SCT Ljubljana dosegli skoraj rekord pri izdelavi prelivnega rova pri Ribnici – pogodbeni rok je 11 mesecev, pretežni del nalog pa so opravili v petih mesecih – in tako rešili skupaj s pregrado Prigorica Ribničane in prebivalce Kočevja pred poplavamami, se pri gradnji samopostrežne trgovine na Viču ne moremo pohvaliti s tovrstnimi rekordi. Pa vseeno, 24. november bo v kroniki krajevnih skupnosti Vič le zapisan kot izredno pomemben dan za boljšo ali celo dobro voljo vseh, ki so se

dosedaj pritoževali nad nakupnimi pogoji za gospodinjstve in druge potrebščine v tej naši rastoči (po prebivalstvu) krajevni skupnosti.

Okrog 20 minut čez deset je bila ura, ko je predsednica delavskega sveta ABC Pomurka DO Delikatesa Lojzka Trunkelj prerezala trobojnico in povabila v izredno lep trgovinski lokal vse, ki so prisostvovali otvoritvi.

Da so Vičani in drugi res težko pričakovali ta objekt in, da so upravni organi naše občine storili vse, da bi lahko v naši občini imeli na trgovini prvič tudi napis DELIKATESA, je bilo razvidno iz prisotnosti njihovih predstavnikov in pozornega poslušanja pozdravnih, pa tudi kritično-ocenjevalnih besed, ki jih je vsem



V obsežnem zaledju novega preskrbovalnega centra v krajevni skupnosti Vič bodo prav gotovo veseli izredne ponudbe delikatesnih izdelkov. Ker je krajevna skupnost Vič dolgo čakala na tako trgovino in seveda tudi sodelovala pri razpletanju najrazličnejših zapletov, je razumljivo, da so se otvoritve poleg gostov, med katerimi je bil tudi predsednik kolektivnega poslovnega odbora SOZD ABC Pomurka Gusti Grof, udeležili številni domačini.

skupaj spregovoril predsednik našega izvršnega sveta mag. Borut Mišica. Med drugim je dejal:

»Vse že odprte (lani in letos) objekte so krajani težko pričakali, kot težko pričakujejo načrtovane. Isto velja tudi za današnji objekt, za katerega gotovo velja reklo ‚kdor čaka, dočaka‘. Vrsta naporov, prepričevanj, nasprotovanj, menjav lokacij, pa tudi posmehovanj in drugih težav je bilo, preden se je pristopilo k gradnji. Temu se je pridružila žal tudi počasna in nesolidna gradnja Marlesa, ki je krivec za nekaj mesecev, od tistih skupih nekaj let, kot je trgovina zgrajena kasneje, kot bi lahko bila.

S skupnimi naporei krajevnih skupnosti, komiteja za urejanje prostora in varstvo okolja, izvršnega sveta in investitorja ter ob razumevanju Samoupravne stanovanjske skupnosti naše občine in sodelovanju ZIL TOZD Urbanizem – LUZ, je izgradnja te trgovine dokaz, da je tudi v teh ekonomsko ne najbolj ugodnih pogo-

jih za trgovsko dejavnost moč zgraditi sodobno samopostrežno trgovino s precejšnjo površino in bogato ponudbo. Načrtovana dozidava, kjer bodo imele možnosti tudi storitvene dejavnosti, bo skupaj z objektom, ki ga danes odpiramo in banko, predstavljala že manjši preskrbovalni center za zadovoljitev vsakodnevnih potreb krajanov.

Investitorju, ABC Pomurki, delovni organizaciji DELIKATESI se zahvaljujem za njihovo odreknanje, odločnost in vztrajanje pri zastavljeni investiciji, kot tudi za pomembno odločitev, da so prvi trgovski objekt po nekajletni suši zgradili prav v občini Ljubljana Vič-Rudnik, kjer sicer doslej ni bila prisotna.

Številni kupci, ki so prihili v preskrbovalni center, so bili presenečeni nad izredno ponudbo vseh živih, gospodinjstvi potrebnih, delikatesnih izdelkov in drugega špecerijskega blaga.

PO 12 UR NA GRADBIŠČU ZASTAVA CENTRA

## Koliko rojstnih dni ima novogradnja

Kljub temu, da verjetno že kar prepogosto omenjamo težko gospodarsko obdobje, k tej družbeni značilnosti pa zelo redko pridajamo določene usmeritve za izhod iz težav, je naša občina obsežno gradbišče. V naslednjih mesecih bomo doživeli precej značilnih premikov škarij, premikov, ki bodo oznanili, da smo bogatejši za nov objekt z gospodarskega ali družbenega področja.

Med takimi pridobitvami bo prihodnje leto tudi Zastava center ob Tržaški cesti. Ko smo se 12. novembra mudili za dolgo, modro ograjo s številnimi znaki SCT, smo prisostvovali tudi polaganju osnovnih prečnih nosilcev na 16 stebrov podkletene polovice obsežnega Zastava centra.

V gradbene in montažne podrobnosti sta nas popeljala pomočnica vodje gradbišča Breda Merhar in vodja montaže Stojan Vodopivec.

»Za nami je okrog šestdeset gradbenih dni,« je opredelila prisotnost SCTejevcev ob Tržaški cesti samozavestna sogovornica in pridala: »28. avgusta smo pričeli z izkopom 48 krat 60 m velike gradbene jame. Iz nje smo odpeljali okrog 25 tisoč kubičnih metrov materiala. Dosedaj smo zabetonirali vse podzemeljske površine, v katerih bodo n. pr. dvonamensko zaklonišče, klonice in drugi pomožni prostori, temelje za pritličje (60x32 m) in temelje za upravni del objekta. Ti so dolgi 80 m, široki pa 10 m. Ta del centra bo potekal vzporedno s

Tržaško cesto. Naredili smo tudi čaše za šestnajst 50x50x900 cm velike betonske stebre, ki bodo pravzaprav nosili ostrežje in pomožne dele celotne zgradbe. Stebri so postavljeni v en meter globoke betonske temelje.

Na gradbišču je danes okrog 100 delavcev. V naslednjih tednih jih bo nekaj več, ker bomo v podzemnih prostorih že opravljali zaključna zidarska dela, v njih pa se bodo mudili tudi instalaterji in drugi obrtniki. Če bo gradnja potekala tako kot doslej, da smo na gradbišču po 12 ur dnevno, saj želimo popolnoma izkoristiti ugodno vreme.

Medtem ko bo Breda preživela v obnovljeni gradbiščni hišici ob Tržaški cesti še precej tednov, se bo Stojan le občasno pojavil tam s svojo skupino montažerjev iz TOZD Industrija betonskih konstrukcij delovne organizacije SCT.

»Najprej smo postavili šestnajst nosilnih (navpičnih) stebrov, sedaj pa z enako natančnostjo polagamo osnovne prečne nosilce. Da si bodo bralci lahko predstavljali zahtevnost dela, naj povem, da so ti prečni dolgi po 16 m, veliki 120x90 cm in teški po 30 ton. Delo poteka popolnoma mehanizirano. Iz Stožic vozijo prečnike na gradbišče trije posebni polpreklopni tovornjaki, tu pa jih polagamo na navpične stebre z dvema 45 tonskima dvigalom. Pri delu sodeluje pet montažerjev, ki si poma-

13. novembra so gradbišče Zastava centra obiskali predsednik slovenske koordinacije za program Jugoslavije Andrej Miklavčič, predsednik slovenske gospodarske zbornice Drago Bulc, predsednik poslovnega odbora Zavodov Crvena zastava dr. Radoljub Micič s sodelavci in glavni direktor delovne organizacije SCT Ivan Zidar s sodelavci Božidarjem Limplom, Jožetom Brodnikom, Stanetom Kolblom, Janezom Budjo in Toneto Vahnom ter direktor Delovne organizacije Zastava avto Ljubljana Marjan Habič s sodelavci. Zadovoljni so bili s potekom gradnje in so gradbenikom zaželeli veliko uspeha pri njenem nadaljevanju.

gajo pri delu na višini z avto košaro. Kljub obilnosti vseh teh elementov, pa morajo biti delavci zelo natančni, saj pridejo na te primarne nosilce potem 16 m dolgi strešni nosilci, izolacijski siporeks in strešna kritina. Montažerji ne smemo »kiksiniti« niti po navpičnih, niti po vodoravnih merilih,« je podrobno opisal delo Stojan in dodal še podatek o njihovem delovnem času. Od zore do mraka so na gradbišču. Gradbišče, na katerih so se dosedaj že mudili in pustili za seboj mogočne skelete najrazličnejših zgradb, pa je bilo že veliko. Delo je res naporno, a ker je med pripadniki visokih gradenj cenjeno, ga radi opravljajo. Prav tako kot Breda Merhar, redka operativka med diplomantkami Fakultete za gradbeništvo in geodezijo v Ljubljani.

STANE JESENOVEC

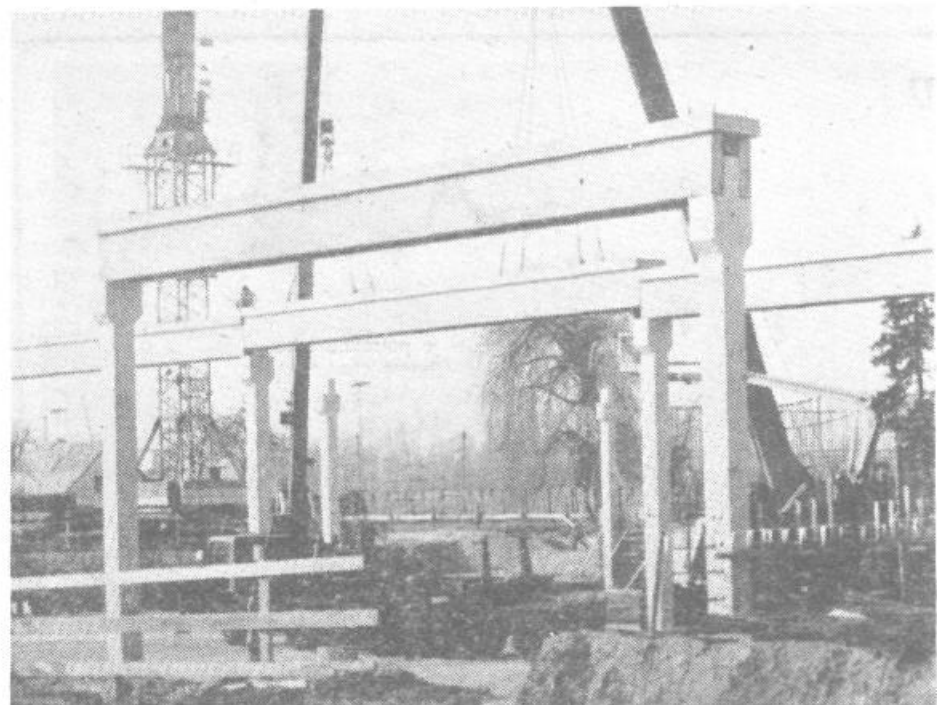

Začetek montaže nosilnih stebrov in prečnikov prvega dela Zastava centra ob Tržaški cesti