

37744

h.

1915

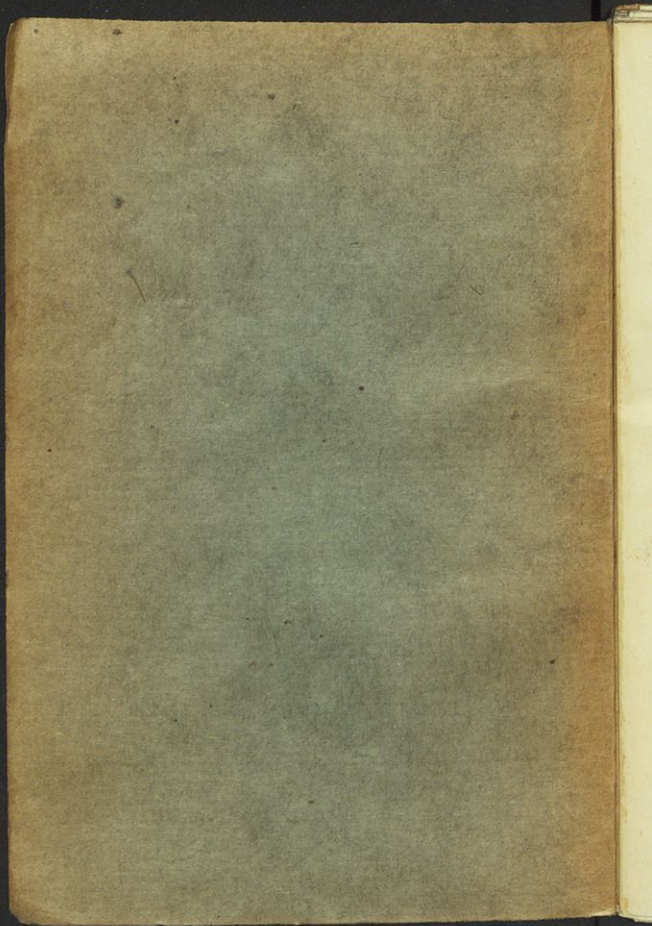



Kdor svoj želodec ljubi,  
ne pije drugega, kakor  
želodčni likér



Želodčni liker „FLORIAN“ ne slabi in ne omami,  
ampak daje moč in veselje do dela!

Naslov za naročila: „FLORIAN“, Ljubljana.

Postavno varovano.



# TRGOVSKI KOLEDAR

ZA LETO 1915.

UREDIL  
DR. RUDOLF MARN



IX. LETNIK

IZDALO IN ZALOŽILO »SLOV. TRG. DRUŠTVO MERKUR«  
V LJUBLJANI



TISK »NARODNE TISKARNE«.

# JOS. ROJINA

Ljubljana, Franca Jožefa cesta št. 3



poleg pošte.

**Krojačnica  
za gospode.**

✱

**Elegantne obleke.**

✱

**Krasne angleške**

**∴ novosti. ∴**

✱

**Najnovejši kroj.**

✱

**Športne obleke.**

**Pelerine.**

✱

**Uniforme  
vseh vrst.**

✱

**Točna in solidna**

**∴ postrežba. ∴**

Dipl. coll. ad  
III ch 37744 c

25. 7. 44



## KAZALO.

	Stran
Slov. trgovsko društvo „Merkur“ in odbor . . . . .	1
Posredovalnica . . . . .	3
Trgovski dom . . . . .	3
Izvilleček iz pravil podpornega zaklada . . . . .	3
Koledar za l. 1915 . . . . .	5
Kolkovne lestvice . . . . .	30
Obrestne tabele . . . . .	31
Kovani denar raznih držav . . . . .	38
Preračunjevalne tabele . . . . .	40
Tabela za preračunanje domačega in tujega denarja . . . . .	44
Preračunavanje anuitet in sestavljanje amortizačnih načrtov . . . . .	47
Amortizačni načrt . . . . .	48
Anuitetni faktorji . . . . .	49
Tabela za izračunanje dni od enega datuma do drugega . . . . .	50
Mere za sukno . . . . .	52
Uteži . . . . .	53
Dolgostna mera . . . . .	54
Vojaška taksa . . . . .	55
Tabela za razredčenje alkohola . . . . .	56
Tabela za preračunanje alkohola iz kilogramov v litre . . . . .	58
Užitninska tarifa za mesto Ljubljano . . . . .	63
Užitninska tarifa za meso in vino izven zaprtih krajev . . . . .	67
Osební davki . . . . .	69
1. Občna pridobnina . . . . .	69
2. Dohodnina . . . . .	74
3. Rentnina . . . . .	81

Vpogled v knjige . . . . .	82
Dopustnost trgovskega potovanja . . . . .	86
Prodaja žganih opojnih pijač na drobno . . . . .	88
Samostojno izvrševanje trgovinskih obrtov . . . . .	89
Trgovina z mešanim, špecerijskim, kolonialnim in materialnim blagom . . . . .	90
Izpregled sposobnostnega dokaza . . . . .	92
Prodaja storjene obleke in čevljev . . . . .	93
Nedeljski počitek v trgovskih obrtih na Kranjskem . . . . .	94
Zapiranje in odpiranje trgovin v Ljubljani, Spodnji in Zgornji Šiški, Udmatu, Selu, Mostah in na Glincah . . . . .	98
Delovni čas trgovskih uslužbencev in zapiranje trgovin . . . . .	100
Delovni čas v trafikah in zapiranje trafik . . . . .	102
Poštna določbe . . . . .	105
Pokojninsko zavarovanje zasebnih uslužbencev . . . . .	115



LJUB  
novs  
Druš  
hkra  
in sl  
boru  
jezik  
tečaj  
V Kr  
Druš  
in in  
piraj  
rodb  
valni  
nasta  
ki ni  
vajer  
brezp  
nila  
znaša  
Ustan  
„Trg  
velja  
enkra  
rodno  
in trg  
živah

Pred  
V  
I. po  
t



## **SLOVENSKO TRGOVSKO DRUŠTVO „MERKUR“ V**

82 LJUBLJANI je strokovna organizacija, ki zastopa sta-  
86 novske in splošne interese slovenskega trgovstva.  
88 Društvo izdaja svoje glasilo „Trgovski vestnik“, ki je  
89 hkratu glasilo slovenskega trgovskega društva v Celju  
90 in slovenskega trgovskega in obrtnega društva v Mari-  
92 boru. Društvo izdaja strokovne knjige v slovenskem  
94 jeziku, vzdržuje čitalnico in knjižnico; prireja učne  
98 tečaje za trgovske vede, poučna predavanja in shode.  
100 V Kranju je sedež društvene podružnice za Gorenjsko.  
102 Društvo „Merkur“ zbira zaklad za „Trgovski dom“  
105 in ima lastni „Podporni zaklad“, iz katerega se pod-  
115 pirajo društveniki, če so brez krivde brezposelni in  
rodbine umrlih članov. Društvo ima lastno posredo-  
valnico služb, ki posluje za vse delodajalce in za  
nastavljence, ki so člani, brezplačno, za nastavljence,  
ki niso člani, proti odškodnini 2 K. Društvo vzdržuje  
vajensko zavetišče in zabavišče. Društvo daje članom  
brezplačno pravni pouk in vsakovrstna druga poja-  
nila ter preskrbuje prevode iz tujih jezikov. Članarina  
znaša za redne člane 12 K, za podporne 8 K na leto.  
Ustanovni člani plačajo 200 K. Društveno glasilo  
„Trgovski vestnik“ dobivajo člani brezplačno, sicer  
velja letna naročnina za „Trgovski vestnik“, ki izhaja  
enkrat na mesec, 5 K. Društveni prostori so v „Na-  
rodnem domu“, pritličje na levo. Slovenski trgovci  
in trgovski sotrudniki, oklenite se te prepotrebne in  
živahno delujoče stanovske organizacije!

### **Društveni odbor za leto 1914.**

Predsednik: Alojzij Lilleg, trgovec in posestnik  
v Ljubljani.

I. podpredsednik: dr. Fran Windischer, tajnik  
trgovske in obrtniške zbornice v Ljubljani.



II. podpredsednik: Josip Drčar, trgovski poslovodja v Ljubljani.

Predsednik društv. razsodišča: dr. Karel Triller, odvetnik in dež. odbornik v Ljubljani.

Tajnik: Fran Golob, uradnik trgovske in obrtniške zbornice v Ljubljani.

Tajnika namestnik: Josip Tičar, knjigovodja v Ljubljani.

Blagajnik: Hanuš Krofta, prokurist „Kreditne banke“ v Ljubljani.

Blagajnika namestnik: Ljudevit Vašič, trgov. sodruknik v Ljubljani.

Knjižničar: Konrad Lisac, kontorist v Ljubljani.

Gospodar in vodja društvene posredovalnice: Ivan Volk, knjigovodja v Ljubljani.

Odborniki:

Pavel Fabiani, trgovski sodruknik v Ljubljani.

Ivan Jelačin, trgovec v Ljubljani.

Jurjevec Avgust, trgovski poslovodja v Ljubljani.

Ivan Kostevc, trgovec v Ljubljani.

Franc Kovač, trgovski poslovodja v Ljubljani.

Ivan Mejač, svetnik trgovske zbornice in trgovec v Ljubljani.

Dr. Viktor Murnik, tajnik trgovske in obrtniške zbornice v Ljubljani.

Ignacij Novak, trgovski poslovodja v Ljubljani.

Ivan Samec, trgovec v Ljubljani.

Andrej Šarabon, trgovec in posestnik v Ljubljani.

Josip Šelovin, trgovski potnik v Ljubljani.

Ivan Volc, magistratni nadrevident v Ljubljani.

Pregledovalca računov:

Anton Dečman, tovarnar in posestnik v Ljubljani.

Avgust Peruzzi, knjigovodja v Ljubljani.

Kuratorij podpornega zaklada: Načelnik Andrej Šarabon, njegov namestnik Fran Kovač, zapisnikar Viktor Rus, člana Ivan Kostevc in Veličan Volk.

Društveni uradnik: Ivan Delacorda.

♡ ♡  
**Posređovalnica slovenskega trgoveškega društva „Merkur“** opozarja vse interesente, da se v slučajih potrebe obračajo do nje. Posređovalnica posluje vsak dan ter rešuje vposlane dopise točno. Posređuje za vse vrste služb in mest, ki so običajna v trgovinah, t. j. kontorsko osebje, prodajalci, vajenci, praktikanti, trgovski sluge in trgovski hlapci. Pisma je nasloviti: Slov. trgovsko društvo „Merkur“, posređovalni odsek, Ljubljana. — Uradne ure vsak dan razen nedelj in praznikov od 9. do 12. ure dopoldne in od 2. do 6. ure popoldne, ter v torek in petek od 1/29. do 1/210. zvečer.

♡ ♡  
**„Trgovski dom“.** Člani in prijatelji trgovske organizacije „Merkur“, spominjajte se pri vsaki priliki zaklada za zgradbo „Trgovskega doma“. Še posebej Vas prosimo, da pridno razpečavate kavne surrogate Kolinske tovarne v Ljubljani, od katerih dobi prispevke naš „Trgovski dom“ in „Podporni zaklad“.

♡ ♡  
**Izveček iz pravil podpornega zaklada slov. trg. društva „Merkur“.**

§ 2. Podporni zaklad je dobrotvorna naprava društva „Merkur“, namenjena praviloma le društvenim članom. Podpiranje nečlanov ali njih rodbin se sme vršiti le, če temu pritrdi društveni odbor z dvetretjinsko večino.

§ 3. „Podporni zaklad“ upravlja kuratorij, ki obstoji iz petih članov. Kuratorij voli društveni odbor

z večino glasov, in sicer tako, da pošilja kuratorij tri člane iz svoje srede, ostala dva člana pa voli izmed nastavljenecv, ki so društveniki.

### § 10. Podpore.

Podpore se dajejo:

- a) podpore vrednim članom, ki so dokazano brezposelni, ne da bi sami zakrivali;
- b) onemoglim, za delo nesposobnim članom;
- c) ubogim vdovam in sirotam društvenikov.

### § 11. Brezposelnost.

Do podpore za primer brezposelnosti imajo v zmislu § 1 le tisti društveniki pravico, ki so že vsaj šest mesecev člani društva, oziroma prvo leto po izučenju vsaj tri mesece člani društva.

Podpora za primer brezposelnosti se daje nadalje šest tednov v razdobju enega leta.

Podpora znaša pri onih, ki so nad pet let društveniki, na dan maksimalno 2 K 40 v tekom prvih štirih tednov, 2 K tekom ostalih 2 tednov. Pri onih, ki še niso člani pet let, za prve štiri tedne maksimalno 2 K, za ostala dva tedna pa največ 1 K 50 v.

### § 12. Podpore onemoglim članom ter podpore vdovam in sirotam društvenikov.

Podpore za slučaj onemoglosti se naklanjajo praviloma le takim proslcem, ki so že tri leta društveni člani ter so dokazali, da se jih navzlic prijavi ni sprejelo v „Trgovsko bolniško in podporno društvo v Ljubljani“; vdovam in sirotam se dajejo podpore le, če je bil mož ali oče tri leta društvenik.

Izjeme sme dovoliti društveni odbor z dvetretjinsko večino v izrednih slučajih, če je res sila velika.

O izmeri in trajanju teh podpor odloča odbor društva po svojem svobodnem prevdarku.



# KALENDARIJ.

Leto 1915 je navadno leto ter ima 365 dni.

**Solnčni in lunini mrki.** Solnce mrkne dvakrat in sicer dne 14. februarja zjutraj, pri nas nevidno, in 10. avgusta zvečer, pri nas tudi nevidno. Luna to leto ne mrkne.

**Lunine mene.** ☉ polna luna, ☾ zadnji krajec, ☽ mlaj, ☾ prvi krajec.

**Cerkveni prepovedani časi.** Ženitve se ne smejo obhajati od prve adventne nedelje do razglasenja Gospodovega in od pepelnice do bele nedelje.

**Državni prepovedani časi.** Igre v gledališčih in plesi so prepovedani: 1. veliki četrtek, 2. veliki petek, 3. veliko soboto, 4. na praznik sv. Rešnjega telesa in 5. na božični dan. Druge veselice na pr. koncerti, godba itd. se ne smejo prirejati zadnje tri dni velikega tedna in 24. decembra. — Sodna opravila se ne izvršujejo: od Božiča do sv. Treh kraljev, od cvetne nedelje do velikonočnega ponedeljka, v osmini sv. Rešnjega telesa in vsako nedeljo in praznik.





z večno glasov in sicer tako, da pošlejo tri  
člane iz vsake svoje stranke, ostale pa izmed  
nastavljencev.

# KALENDARIJ

§ 10. Podpora.

Podpora se dajejo: ○ ○ ○

a) podpora vrednim članom, ki so dokazano brez-  
poselni in da so inštopi;

Leto 1915 je navadno leto ter ima 365 dni.

Solčni in lunini mrki. Solnce mrkne dvakrat  
in sicer dne 14. februarja zjutraj pri nas nevidno, in  
10. avgusta zvečer pri nas tudi nevidno. Luna to  
leto ne mrkne.

Lunine mene. ☉ polna luna, ☾ zadnji krajec,  
♊ maj, ☾ prvi krajec.

Cerkveni prepovedani časi. Ženitve se ne  
smajo obhajati od prve adventne nedelje do taxla-  
šnja Gospodovega in od pepelnice do bele nedelje.

Državni prepovedani časi. Igre v gledališčih  
in plesi so prepovedani: 1. veliki četek, 2. veliki  
petek, 3. veliko soboto, 4. na praznik sv. Resnjega  
teles in 5. na božični dan. Druge veselice na pr.  
koncerti, godba itd. se ne smajo prirejati zadnje tri  
dni velikega tedna in 24. decembra. — Sodna opravila  
se ne izvršujejo: od Božiča do sv. Troh krajcev, od  
cvetne nedelje do velikonočnega ponedeljka, v osmini  
sv. Resnjega teles in vsako nedeljo in praznik.

Podpora se dajejo: ○ ○ ○  
b) podpora vrednim članom, ki so dokazano brez-  
poselni in da so inštopi;



Dnevi		Godovi
1	<b>Petek</b>	<b>Novo leto, Obr. G.</b> ☽
2	Sobota	Makarij
3	<b>Nedelja</b>	<b>Genofeva, Ime Jez.</b>
4	Ponedeljek	Tit
5	Torek	Telesfor
6	<b>Sreda</b>	<b>Sv. Trije Kralji</b>
7	Četrtek	Valentin
8	Petek	Erhard ☾
9	Sobota	Marcelin
10	<b>Nedelja</b>	<b>Agaton</b>
11	Ponedeljek	Higin
12	Torek	Ernest
13	Šreda	Veronika
14	Četrtek	Feliks Nol.
15	Petek	Pavel puščavnik ☽
16	Sobota	Marcel
17	<b>Nedelja</b>	<b>Anton pušč.</b>
18	Ponedeljek	Sv. Petra stol
19	Torek	Marij
20	Šreda	Boštjan
21	Četrtek	Neža
22	Petek	Vincenc
23	Sobota	Zaroka Marije Dev. ☽
24	<b>Nedelja</b>	<b>Timotej</b>
25	Ponedeljek	Spreobr. sv. Pavla
26	Torek	Polikarp
27	Šreda	Janez Zlatoust škof
28	Četrtek	Karol Veliki
29	Petek	Franc Salez., škof
30	Sobota	Martina dev.
31	<b>Nedelja</b>	<b>Peter Nol.</b> ☽

☽☿ dne 1. ob 1. uri 21 min. pop.  
 ☽☿ dne 8. ob 10. uri 13 min. zv.

☽☿☿ dne 15. ob 3. uri 42 min. pop.  
 ☽☿☿ dne 23. ob 6. uri 32 min. zjutr.  
 ☽☿☿ dne 31. ob 5. uri 41 min. zjutr.



Dnevi		Godovi
1	Ponedeljek	Ignacij, škof
2	<b>Torek</b>	<b>Svečnica</b>
3	Šreda	Blaž
4	Četrtek	Veronika
5	Petek	Agata
6	Sobota	Doroteja
7	<b>Nedelja</b>	<b>Rihard kr.</b>
8	Ponedeljek	Janez Mat.
9	Torek	Apolonija
10	Šreda	Školastika
11	Četrtek	Evfrozina
12	Petek	Evlalija
13	Sobota	Katarina
14	<b>Nedelja</b>	<b>Valentin</b>
15	Ponedeljek	Favstin
16	Torek	Pust, Julijana
17	Šreda	Pepelnica, Konstantin
18	Četrtek	Simeon
19	Petek	Konrad
20	Sobota	Elevterij
21	<b>Nedelja</b>	<b>Eleonora</b>
22	Ponedeljek	Stol sv. Petra
23	Torek	Peter Dam.
24	Šreda	Matija
25	Četrtek	Valpurga
26	Petek	Marjeta
27	Sobota	Leander
28	<b>Nedelja</b>	<b>Roman</b>
29	Ponedeljek	Berold
30	Torek	Kvirin
31	Šreda	Benjamin

☾ dne 7. ob 6. uri 11 min. zjutr.

☽☉ dne 14. ob 5. uri 31 min. zjutr.  
☽ dne 22. ob 3. uri 58 min. zjutr.

☾ dan 7. op. 6. mi 11 min. sjant.

☽ dan 22. op. 3. 2. mi 58 min. sjant.

Dnevi	Godovi
1 Ponedjeljek	Ignacij, škof
2 Torek	Svećnica
3 Sreda	Blaž
4 Četrtek	Veronika
5 Petek	Agata
6 Sobota	Dorođeja
7 Nedjelja	Rihard kr.
8 Ponedjeljek	Janez Mat.
9 Torek	Apolonija
10 Sreda	Školastika
11 Četrtek	Evrozina
12 Petek	Evalija
13 Sobota	Katarina
14 Nedjelja	Valentin
15 Ponedjeljek	Favstin
16 Torek	Past, Julijana
17 Sreda	Pepelnica, Konstantin
18 Četrtek	Simeon
19 Petek	Konrad
20 Sobota	Elevterij
21 Nedjelja	Eleonora
22 Ponedjeljek	Stol sv. Petra
23 Torek	Peter Dam.
24 Sreda	Marija
25 Četrtek	Valburga
26 Petek	Marieta
27 Sobota	Leander
28 Nedjelja	Roman





	Dnevi	Godovi
1	Ponedeljek	Albin
2	Torek	Simplicij
3	Sreda	Kunigunda
4	Četrtek	Kazimir
5	Petek	Fridrik
6	Sobota	Fridolin
7	Nedelja	Tomaz Akv.
8	Ponedeljek	Janez od Boga
9	Torek	Franciška
10	Sreda	Štefostna, 40 moč.
11	Četrtek	Heraklij
12	Petek	Gregor
13	Sobota	Rozina
14	Nedelja	Matilda
15	Ponedeljek	Longin
16	Torek	Hilarij
17	Sreda	Jedert
18	Četrtek	Narcis
19	Petek	Jozef
20	Sobota	Feliks
21	Nedelja	Tina, Benedikt
22	Ponedeljek	Katarina
23	Torek	Viktorijan
24	Sreda	Gabrijel
25	Četrtek	Marije Ožnan.
26	Petek	Emanuel, M. V. žal.
27	Sobota	Rupert
28	Nedelja	Cvetna, Janez Kap.
29	Ponedeljek	Bertold
30	Torek	Kvirin
31	Sreda	Benjamin

☾ que 1. op. l. 7. mi 33 min. xv.  
 ☽ que 8. op. l. 7. mi 33 min. xv.

☽ que 31. op. 6. l. 8. mi 43 min. xv.  
 ☾ que 23. op. 11. mi 48 min. xv.  
 ☽ que 12. op. 12. mi 38 min. xv.



☉ que min. 12. ni 9. op. 6. que ☉  
 ☌ que min. 30. ni 3. op. 25. que ☌  
 ☉ que min. 19. ni 30. op. 4. que ☉  
 ☌ que min. 19. ni 30. op. 3. que ☌

Dnevi		Godovi
1	Četrtek	Hugon
2	Petek	Franc Pav.
3	Sobota	Rihard
4	Nedelja	Velika noč, Izidor
5	Ponedeljek	Vel. poned., Irena
6	Torek	Sikst
7	Sreda	Herman
8	Četrtek	Adalbert
9	Petek	Manja Kleofa
10	Sobota	Ečhijel
11	Nedelja	Leon
12	Ponedeljek	Julij
13	Torek	Hermen
14	Sreda	Justin
15	Četrtek	Helena
16	Petek	Kalisl
17	Sobota	Rudolf
18	Nedelja	Apolonij
19	Ponedeljek	Krescencij
20	Torek	Viktor
21	Sreda	Slavnost sv. Jožeta
22	Četrtek	Soter, Kajet.
23	Petek	Vojteh
24	Sobota	Janj
25	Nedelja	Marko
26	Ponedeljek	Klet
27	Torek	Peregrin
28	Sreda	Pavel od K.
29	Četrtek	Robert
30	Petek	Katarina S.

Dnevi		Godovi
1	Sobota	Filip in Jakob
<b>2</b>	<b>Nedelja</b>	<b>Anastazij</b>
3	Ponedeljek	Najdba sv. Križa
4	Torek	Florijan
5	Šreda	Pij V., Iren.
6	Četrtek	Judita
7	Petek	Stanislav
8	Sobota	Heladij
<b>9</b>	<b>Nedelja</b>	<b>Gregor</b>
10	Ponedeljek	Antonin, Izidor
11	Torek	Mamert
12	Šreda	Pankracij
<b>13</b>	<b>Četrtek</b>	<b>Vnebohod, Servacij</b>
14	Petek	Bonifacij
15	Sobota	Zofija
<b>16</b>	<b>Nedelja</b>	<b>Janez Nep.</b>
17	Ponedeljek	Paskal, Maksima
18	Torek	Feliks
19	Šreda	Celestin
20	Četrtek	Bernard
21	Petek	Valentin
22	Sobota	Julija
<b>23</b>	<b>Nedelja</b>	<b>Binkošti, Dezider</b>
<b>24</b>	<b>Ponedeljek</b>	<b>Bink. p., Ivana</b>
25	Torek	Urban
26	Šreda	Filip
27	Četrtek	Magdalena Pac.
28	Petek	Avguštin šk.
29	Sobota	Maksim
<b>30</b>	<b>Nedelja</b>	<b>Ferdinand, Sv. Troj.</b>
31	Ponedeljek	Angela

☾ dne 6. ob 6. uri 23 min. zjutr.  
☾ dne 14. ob 4. uri 31 min. zjutr.

☽ dne 22. ob 5. uri 50 min. zjutr.  
☽ dne 28. ob 10. uri 33 min. zv.

☾ que 14. op. 4. ni 31 min. xput.

☽ que 28. op. 10. ni 50 min. xput.

Dnevi	Godovi
1 Sobota	Filip in Jakob
2 Nedelja	Anastazij
3 Ponedeljek	Najdba sv. Križa
4 Torek	Florijan
5 Sreda	Pij V. len.
6 Četrtek	Jadita
7 Petek	Stanislav
8 Sobota	Heladij
9 Nedelja	Gregor
10 Ponedeljek	Antonin, Izidor
11 Torek	Mamet
12 Sreda	Pankracij
13 Četrtek	Vnebohod, Servacij
14 Petek	Bonifacij
15 Sobota	Zofija
16 Nedelja	Janez Nep.
17 Ponedeljek	Paskal, Maksima
18 Torek	Feliks
19 Sreda	Celestin
20 Četrtek	Bernard
21 Petek	Valentin
22 Sobota	Julija
23 Nedelja	Binkošti, Dexidet
24 Ponedeljek	Bink p. Ivana
25 Torek	Urban
26 Sreda	Filip
27 Četrtek	Magdalena Pac.
28 Petek	Avustin šk.
29 Sobota	Maksim
30 Nedelja	Ferdinand, Sv. Troj.
31 Ponedeljek	Angela



Dnevi		Godovi
1	Torek	Fortunat
2	Sreda	Erazem
3	<b>Četrtek</b>	<b>Sv. R. Telo, Klotilda</b>
4	Petek	Kvirin
5	Sobota	Bonifacij
6	<b>Nedelja</b>	<b>Norbert</b>
7	Ponedeljek	Robert
8	Torek	Medard
9	Šreda	Primož in Fel.
10	Četrtek	Marjeta
11	Petek	Barnaba, Srce Jez.
12	Sobota	Janez Fak.
13	<b>Nedelja</b>	<b>Anton Pad.</b>
14	Ponedeljek	Bazilij
15	Torek	Vid
16	Šreda	Benon
17	Četrtek	Adolf
18	Petek	Gervazij
19	Sobota	Protazij
20	<b>Nedelja</b>	<b>Silverij</b>
21	Ponedeljek	Alozij
22	Torek	Ahac
23	Šreda	Cenon
24	Četrtek	Janez Krst.
25	Petek	Viljem
26	Sobota	Janez in Pavel
27	<b>Nedelja</b>	<b>Ladislav</b>
28	Ponedeljek	Leon
29	<b>Torek</b>	<b>Peter in Pavel</b>
30	Sreda	Spomin sv. Pavla

☾ dne 4. ob 5. uri 32 min. zv.  
☾ dne 12. ob 7. uri 57 min. zv.

☾ dne 20. ob 3. uri 24 min. pop.  
☾ dne 27. ob 5. uri 27 min. zjutr.

Godovi	Dnevi
Fortunat	1 Tork
Erasm	2 Sreda
sv. K. Telo, Klodda	3 Četrek
Kvira	4 Petek
Bonifacij	5 Sobota
Norbert	6 Nedelja
Robert	7 Ponedeljek
Medard	8 Tork
Primož in Fel.	9 Sreda
Marijeta	10 Četrek
Barnaba, Svec Jez.	11 Petek
Janez Fark.	12 Sobota
Anton Pad.	13 Nedelja
Bazilij	14 Ponedeljek
Vid	15 Tork
Beron	16 Sreda
Adolf	17 Četrek
Gervajz	18 Petek
Protazij	19 Sobota
Silvestr	20 Nedelja
Alojzij	21 Ponedeljek
Ajac	22 Tork
Canon	23 Sreda
Janez Krist.	24 Četrek
Viljem	25 Petek
Janez in Pavel	26 Sobota
Ladislav	27 Nedelja
Leon	28 Ponedeljek
Peter in Pavel	29 Tork
Spomin sv. Pavla	30 Sreda

☾ que 12. op 7. ni 27 min. xv.  
☾ que 4. op 2. ni 32 min. xv.

☽ que 27. op 3. ni 24 min. xlviii.  
☽ que 30. op 3. ni 24 min. xlviii.

Dnevi		Godovi	
1	Četrtek	Teobald	
2	Petek	Marij. obisk.	
3	Sobota	Heliodor	
<b>4</b>	<b>Nedelja</b>	<b>Urh</b>	☾
5	Ponedeljek	Domicij	
6	Torek	Izaija	
7	Sreda	Ciril in Medod	
8	Četrtek	Kilijan, Elizab.	
9	Petek	Anatolija	
10	Sobota	Amalija	
<b>11</b>	<b>Nedelja</b>	<b>Pij</b>	☉
12	Ponedeljek	Mohor in Fortunat	
13	Torek	Marjeta, Evgen	
14	Sreda	Bonaventura	
15	Četrtek	Henrik	
16	Petek	Marija Kar.	
17	Sobota	Aleš	
<b>18</b>	<b>Nedelja</b>	<b>Friderik</b>	☾
19	Ponedeljek	Vincencij Pav.	
20	Torek	Jeronim	
21	Sreda	Danijel	
22	Četrtek	Magdalena	
23	Petek	Apolinar	
24	Sobota	Kristina	
<b>25</b>	<b>Nedelja</b>	<b>Jakob</b>	☉
26	Ponedeljek	Ana	
27	Torek	Natalija	
28	Sreda	Inocencij	
29	Četrtek	Marta	
30	Petek	Abdon	
31	Sobota	Ignacij	

☾ dne 4. ob 6. uri 54 min. zjutr.  
☉ dne 12. ob 10. uri 31 min. dop.

☉ dne 19. ob 10. uri 9 min. zv.  
☉ dne 26. ob 1. uri 11 min. pop.

Godovi		Dnevi	
☾	que 12. op 6. ni 21 min. xjst.	1 Četk	1 Teobald
		2 Petk	Manj. obisk.
		3 Sobota	Heliodor
☾		4 Nedelja	Urh
		5 Ponedjeljek	Domicij
		6 Torak	Izaja
		7 Sreda	Čiri in Medob
		8 Četk	Kilijan, Elizab.
		9 Petk	Anatolija
		10 Sobota	Amalija
☾		11 Nedelja	Pij
		12 Ponedjeljek	Mohor in Fortunat
		13 Torak	Marjeta, Evgen
		14 Sreda	Bonaventura
		15 Četk	Henrik
		16 Petk	Marja Kar.
		17 Sobota	Aleš
☾		18 Nedelja	Fridrik
		19 Ponedjeljek	Vincencij Pav.
		20 Torak	Jeronim
		21 Sreda	Danijel
		22 Četk	Magdalena
		23 Petk	Apolinar
		24 Sobota	Kristina
☾		25 Nedelja	Jakob
		26 Ponedjeljek	Ana
		27 Torak	Natalija
		28 Sreda	Inocencij
		29 Četk	Marta
		30 Petk	Abdon
		31 Sobota	Ignacij

Dnevi		Godovi	
<b>1</b>	<b>Nedelja</b>	<b>Petra vezi</b>	
2	Ponedeljek	Porciunkula	☾
3	Torek	Najdba sv. Štefana	
4	Šreda	Dominik	
5	Četrtek	Mar. Dev. Snež.	
6	Petek	Izpreob. Gosp.	
7	Sobota	Kajetan	
<b>8</b>	<b>Nedelja</b>	<b>Cirijak</b>	
9	Ponedeljek	Roman	☾
10	Torek	Lovro	
11	Šreda	Suzana	
12	Četrtek	Klara	
13	Petek	Hipolit	
14	Sobota	Evzebij	
<b>15</b>	<b>Nedelja</b>	<b>Vel. Šmaren</b>	
16	Ponedeljek	Rok	
17	Torek	Liberat	
18	Šreda	Helena	☾
19	Četrtek	Ludvik	
20	Petek	Bernard	
21	Sobota	Ivana	
<b>22</b>	<b>Nedelja</b>	<b>Timotej</b>	
23	Ponedeljek	Filip Bonif.	☾
24	Torek	Jernej	
25	Šreda	Ludvik	
26	Četrtek	Ceferin	
27	Petek	Jožef Kal.	
28	Sobota	Avguštin	
<b>29</b>	<b>Nedelja</b>	<b>Janez obgl.</b>	
30	Ponedeljek	Roza	
31	Torek	Rajko	

☾ dne 2. ob 10. uri 27 min. zv.  
 ☾ dne 10. ob 11. uri 52 min. zv.

☾ dne 18. ob 3. uri 17 min. zjutr.  
 ☾ dne 24. ob 10. uri 41 min. zv.



Dnevi	Godovi
1 Nedelja	Peta vezi
2 Ponedjeljak	Porcunkula
3 Torek	Najda sv. Štefana
4 Sreda	Dominik
5 Četrek	Mar. Dev. Snež.
6 Petek	Izpreop. Gosp.
7 Sobota	Kajetan
8 Nedelja	Cirilijar
9 Ponedjeljak	Roman
10 Torek	Lovo
11 Sreda	Suzana
12 Četrek	Klara
13 Petek	Hipolit
14 Sobota	Evzebij
15 Nedelja	Vcl. Šmarin
16 Ponedjeljak	Rok
17 Torek	Libert
18 Sreda	Helena
19 Četrek	Ludvik
20 Petek	Bernard
21 Sobota	Ivana
22 Nedelja	Timotej
23 Ponedjeljak	Filip Bonif.
24 Torek	Jemel
25 Sreda	Ludvik
26 Četrek	Ceterin
27 Petek	Jožet Kal.
28 Sobota	Avuštin
29 Nedelja	Janez obgl.
30 Ponedjeljak	Rozs
31 Torek	Rajko

☾ que 10. op 11. ul 22 min. sv.

☽ que 24. op 10. ul 41 min. xjut.

Dnevi		Godovi	
1	Šreda	Egidij	☾
2	Četrtek	Štefan	
3	Petek	Evfemija	
4	Sobota	Rozalija	
<b>5</b>	<b>Nedelja</b>	<b>Lavrencij</b>	
6	Ponedeljek	Hermagor	
7	Torek	Regina	
<b>8</b>	<b>Šreda</b>	<b>Mal. Šmaren</b>	☾
9	Četrtek	Korbinijan	
10	Petek	Nikolaj Tol.	
11	Sobota	Teodoza	
<b>12</b>	<b>Nedelja</b>	<b>Gvidon, Ime Mar.</b>	
13	Ponedeljek	Notburga	
14	Torek	Zviš. Križa	
15	Šreda	Nikomed	
16	Četrtek	Ljudmila	☾
17	Petek	Hildegarda	
18	Sobota	Tomaž	
<b>19</b>	<b>Nedelja</b>	<b>Januarij</b>	
20	Ponedeljek	Evstahij	
21	Torek	Matevž ev.	
22	Šreda	Mavricij	
23	Četrtek	Tekla	☾
24	Petek	Gerard	
25	Sobota	Kleofa	
<b>26</b>	<b>Nedelja</b>	<b>Justina</b>	
27	Ponedeljek	Kozma in Dam.	
28	Torek	Venčeslav	
29	Šreda	Mihael	
30	Četrtek	Jeronim	

☾ dne 1. ob 3. uri 57 min. pop.  
☾ dne 9. ob 11. uri 53 min. dop.

☾ dne 16. ob 8. uri 21 min. zjutr.  
☾ dne 23. ob 10. uri 35 min. dop.

Dnevi	Godovi
1 Sreda	Egidij
2 Četrek	Štefan
3 Petek	Evlmija
4 Sobota	Rozalija
5 Nedelja	Lavrencij
6 Ponedeljek	Hermagor
7 Torek	Regina
8 Sreda	Mat. Šmarin
9 Četrek	Kordijan
10 Petek	Nikolaj Tol.
11 Sobota	Teodoza
12 Nedelja	Gvidon, Ime Mar.
13 Ponedeljek	Notburga
14 Torek	Zviš. Križa
15 Sreda	Nikomed
16 Četrek	Ljudmila
17 Petek	Hildegarda
18 Sobota	Tomaž
19 Nedelja	Januarj
20 Ponedeljek	Evdanij
21 Torek	Matevž ev.
22 Sreda	Mavricij
23 Četrek	Tekla
24 Petek	Gerard
25 Sobota	Kleofa
26 Nedelja	Iustina
27 Ponedeljek	Kozma in Dam.
28 Torek	Vencoslav
29 Sreda	Michael
30 Četrek	Jeronim

☾ que 9. op. 11. mi 23 min. gob.

☽ que 16. op. 10. mi 32 min. gob.

Dnevi		Godovi	
1	Petek	Remigij	☾
2	Sobota	Leodegar, Angel v.	☾
<b>3</b>	<b>Nedelja</b>	<b>Bogumil</b>	
4	Ponedeljek	Frañc S.	
5	Torek	Placid	
6	Šreda	Bruno	
7	Četrtek	Marko, Rožn. ven.	
8	Petek	Brigita	☾
9	Sobota	Dionizij	
<b>10</b>	<b>Nedelja</b>	<b>Franc B.</b>	
11	Ponedeljek	Nikazij	
12	Torek	Maksimilijan	
13	Šreda	Edvard	
14	Četrtek	Kalist	
15	Petek	Terezija	☾
16	Sobota	Gal, Maks	
<b>17</b>	<b>Nedelja</b>	<b>Žegnan., Jadviga</b>	
18	Ponedeljek	Lukež	
19	Torek	Peter Al.	
20	Šreda	Vendelin	
21	Četrtek	Uršula	
22	Petek	Kordula	
23	Sobota	Janez Kap.	☾
<b>24</b>	<b>Nedelja</b>	<b>Rafael</b>	
25	Ponedeljek	Bonifacij	
26	Torek	Evarist	
27	Šreda	Frumencij	
28	Četrtek	Simon in Juda	
29	Petek	Narcis	
30	Sobota	Marcel	
<b>31</b>	<b>Nedelja</b>	<b>Volbenk</b>	☾

☾ dne 1. ob 10. uri 44 min. dop.  
 ☾ dne 8. ob 10. uri 42 min. zv.

☾ dne 15. ob 2. uri 52 min. pop.  
 ☾ dne 23. ob 1. uri 16 min. zjutr.  
 ☾ dne 31. ob 5. uri 40 min. zjutr.

	Godovi	Dnevi
☾	Remigij	1 Petek
	Leodegar, Angel v.	2 Sobota
☾	Bohumil	3 Nedelja
	Franc S.	4 Ponedeljek
☾	Placid	5 Torek
	Brno	6 Sreda
☾	Marko, Rožn. ven.	7 Četrek
	Brigita	8 Petek
☾	Dionizij	9 Sobota
	Franc B.	10 Nedelja
☾	Nikazij	11 Ponedeljek
	Maksimilijan	12 Torek
☾	Edvard	13 Sreda
	Kalist	14 Četrek
☾	Terezija	15 Petek
	Gal. Maks	16 Sobota
☾	Žeyman, Jadviga	17 Nedelja
	Lukaz	18 Ponedeljek
☾	Peter Al.	19 Torek
	Vendelin	20 Sreda
☾	Ušula	21 Četrek
	Kordula	22 Petek
☾	Janez Kap.	23 Sobota
	Rafael	24 Nedelja
☾	Bonifacij	25 Ponedeljek
	Evstij	26 Torek
☾	Frumencij	27 Sreda
	Simon in Juda	28 Četrek
☾	Narcis	29 Petek
	Marcel	30 Sobota
☾	Volpenc	31 Nedelja



☾ que

☾ que

☾ que

☾ que

☾ que

☾ que

☾ que

☾ que

☾ que

☾ que

☾ que

☾ que

☾ que

☾ que

☾ que

☾ que

☾ que

☾ que

☾ que

☾ que

☾ que

☾ que

☾ que

☾ que



Dnevi		Godovi
<b>1</b>	<b>Ponedeljek</b>	<b>Vsi svetniki</b>
2	Torek	Ver. duše
3	Šreda	Hubert
4	Četrtek	Karol Bor.
5	Petek	Caharija
6	Sobota	Lenard
<b>7</b>	<b>Nedelja</b>	<b>Zahvalna, Engelj.</b> ☉
8	Ponedeljek	Bogomir
9	Torek	Božidar
10	Šreda	Andrej
11	Četrtek	Martin
12	Petek	Kunibert
13	Sobota	Stanislav K. ☾
<b>14</b>	<b>Nedelja</b>	<b>Klementin</b>
15	Ponedeljek	Leopold
16	Torek	Edmund
17	Šreda	Gregor
18	Četrtek	Evgen
19	Petek	Elizabeta
20	Sobota	Edmund
<b>21</b>	<b>Nedelja</b>	<b>Mar. darov.</b> ☽
22	Ponedeljek	Cecilija
23	Torek	Klement
24	Šreda	Janez
25	Četrtek	Katarina
26	Petek	Konrad
27	Sobota	Virgil
<b>28</b>	<b>Nedelja</b>	<b>Advent, Jakob</b>
29	Ponedeljek	Saturnin ☾
30	Torek	Andrej

☽ ☉ dne 7. ob 8. uri 52 min. zjutr.  
 ☽ dne 13. ob 12. uri 3 min. ponoči.

☽ ☉ dne 21. ob 6. uri 36 min. zv.  
 ☽ ☉ dne 29. ob 1. uri 59 min. pop.

Dnevi	Godovi
1 Ponedjeljak	Vsi svetniki
2 Torek	V. er. duše
3 Sreda	Hubert
4 Četrtek	Karol Bor.
5 Petek	Catharina
6 Sobota	Leonard
7 Nedelja	Zahvalna, Engelb.
8 Ponedjeljak	Bogomir
9 Torek	Božidar
10 Sreda	Andrej
11 Četrtek	Martin
12 Petek	Kunibert
13 Sobota	Stanislav K.
14 Nedelja	Klementin
15 Ponedjeljak	Leopold
16 Torek	Edmund
17 Sreda	Gregor
18 Četrtek	Evgen
19 Petek	Elizabeta
20 Sobota	Edmund
21 Nedelja	Mar. darov.
22 Ponedjeljak	Cecilija
23 Torek	Klement
24 Sreda	Janez
25 Četrtek	Katarina
26 Petek	Konrad
27 Sobota	Virgil
28 Nedelja	Advent, Jakob
29 Ponedjeljak	Štavnin
30 Torek	Andrej

☾ que 13. op. 12. ni 3. min. ponoči.

☾ que 29. op. 1. ni 29. min. pop.

	Dnevi	Godovi	
1	Sreda	Eligij	
2	Četrtek	Bibijana	
3	Petek	Franc Ksav.	
4	Sobota	Barbara	
5	<b>Nedelja</b>	<b>Saba</b>	
6	Ponedeljek	Nikolaj	☾
7	Torek	Ambrož	
8	<b>Sreda</b>	<b>Mar. spočetje</b>	
9	Četrtek	Valerija	
10	Petek	Evlalija	
11	Sobota	Damaz	
12	<b>Nedelja</b>	<b>Kolumb</b>	
13	Ponedeljek	Lucija	☾
14	Torek	Spiridijon	
15	Šreda	Krištof	
16	Četrtek	Albina	
17	Petek	Lazar	
18	Sobota	Gracijan	
19	<b>Nedelja</b>	<b>Nemezij</b>	
20	Ponedeljek	Liberat	
21	Torek	Tomaž	☾
22	Šreda	Demetrij	
23	Četrtek	Viktorija	
24	Petek	Adam in Eva	
25	<b>Sobota</b>	<b>Božič</b>	
26	<b>Nedelja</b>	<b>Štefan</b>	
27	Ponedeljek	Janez	
28	Torek	Nedolžni otroci	
29	Šreda	Tomaž šk.	☾
30	Četrtek	David	
31	Petek	Silvester	

☾ dne 6. ob 7. uri 4 min. zv. saune v meje  
☾ dne 13. ob 12. uri 45 min. pop.  
☾ dne 21. ob 1. uri 52 min. pop.  
☾ dne 29. ob 1. uri 59 min. pop.

## Kolkovne lestvice.

<p><b>Lestvica I.</b> (Za menice, trg. nakaznice itd.)</p>	<p><b>Lestvica II.</b> (Za potrdila, pobornice in za pravne listine, ki ne spadajo pod lestvico I. ali III.)</p>	<p><b>Lestvica III.</b> (Za pogodbe, kakor Kupne službene I. dr.)</p>
<p>Do 150 K . . . . . K -10            300 " . . . . . " -20            600 " . . . . . " -40            900 " . . . . . " -60            1200 " . . . . . " -80            1500 " . . . . . " 1.-            1800 " . . . . . " 1.20            2100 " . . . . . " 1.40            2400 " . . . . . " 1.60            2700 " . . . . . " 1.80            3000 " . . . . . " 2.-</p>	<p>Do 40 K . . . . . K -14            80 " . . . . . " -26            120 " . . . . . " -38            200 " . . . . . " -64            400 " . . . . . " 1.26            600 " . . . . . " 1.88            800 " . . . . . " 2.50            1600 " . . . . . " 5.-            2400 " . . . . . " 7.50</p>	<p>Do 20 K . . . . . K -14            40 " . . . . . " -26            60 " . . . . . " -38            100 " . . . . . " -64            200 " . . . . . " 1.26            300 " . . . . . " 1.88            400 " . . . . . " 2.50            800 " . . . . . " 5.-            1200 " . . . . . " 7.50            1600 " . . . . . " 10.-</p>
<p>itd. za vsakih 3000 K za 2 K več, pri tem je vsak delni znesek pod 3000 K vzeti v račun kot poln znesek.</p>	<p>itd. za vsakih 800 K za K 2.50 več, vsak delni znesek pod 800 K se vzame v račun kot poln znesek.</p>	<p>itd. za vsakih 400 K za K 2.50 več, vsak delni znesek pod 400 K se računa za polni znesek.</p>

## Obrestne tabele.

1/2<sup>0</sup>/0 obresti od

glav- nice	za 12 mesecev		za 6 mesecev		za 3 mesece		za 2 mesecca		za 1 mesec		za 1 dan	
	K	h	K	h	K	h	K	h	K	h	K	h
1	—	—	—	—	—	—	—	—	—	—	—	—
2	—	01	—	—	—	—	—	—	—	—	—	—
3	—	01	—	—	—	—	—	—	—	—	—	—
4	—	02	—	01	—	—	—	—	—	—	—	—
5	—	02	—	01	—	—	—	—	—	—	—	—
6	—	03	—	01	—	—	—	—	—	—	—	—
7	—	03	—	01	—	—	—	—	—	—	—	—
8	—	04	—	02	—	01	—	—	—	—	—	—
9	—	04	—	02	—	01	—	—	—	—	—	—
10	—	05	—	02	—	01	—	—	—	—	—	—
20	—	10	—	05	—	02	—	01	—	—	—	—
25	—	12	—	06	—	03	—	02	—	01	—	—
30	—	15	—	07	—	03	—	02	—	01	—	—
35	—	17	—	08	—	04	—	02	—	01	—	—
40	—	20	—	10	—	05	—	03	—	01	—	—
50	—	25	—	12	—	06	—	04	—	02	—	—
60	—	30	—	15	—	07	—	05	—	02	—	—
70	—	35	—	17	—	09	—	05	—	03	—	—
80	—	40	—	20	—	10	—	07	—	03	—	—
90	—	45	—	22	—	11	—	07	—	03	—	—
100	—	50	—	25	—	12	—	08	—	04	—	—
200	1	—	—	50	—	25	—	17	—	08	—	—
300	1	50	—	75	—	37	—	25	—	12	—	—
400	2	—	1	—	—	50	—	33	—	17	—	—
500	2	50	1	25	—	62	—	41	—	21	—	—
600	3	—	1	50	—	75	—	50	—	25	—	—
700	3	50	1	75	—	87	—	58	—	29	—	—
800	4	—	2	—	1	—	—	66	—	33	—	01
900	4	50	2	25	1	12	—	75	—	37	—	01
1000	5	—	2	50	1	25	—	83	—	41	—	01
2000	10	—	5	—	2	50	1	66	—	83	—	02
3000	15	—	7	50	3	75	2	50	1	25	—	04
4000	20	—	10	—	5	—	3	33	1	66	—	05
5000	25	—	12	50	6	25	4	16	2	08	—	06



3<sup>1</sup>/<sub>2</sub> 0 obresti od

glav- nice	za 12 mesecev		za 6 mesecev		za 3 mesece		za 2 mesece		za 1 mesece		za 1 dan	
	K	h	K	h	K	h	K	h	K	h	K	h
1	—	3·5	—	1·75	—	0·88	—	0·58	—	0·29	—	0·01
2	—	7	—	3·5	—	1·75	—	1·17	—	0·58	—	0·02
3	—	10·5	—	5·25	—	2·63	—	1·75	—	0·88	—	0·03
4	—	14	—	7	—	3·5	—	2·33	—	1·17	—	0·04
5	—	17·5	—	8·75	—	4·38	—	2·92	—	1·46	—	0·05
6	—	21	—	10·5	—	5·25	—	3·5	—	1·75	—	0·06
7	—	24·5	—	12·25	—	6·13	—	4·08	—	2·04	—	0·07
8	—	28	—	14	—	7	—	4·67	—	2·33	—	0·08
9	—	31·5	—	15·75	—	7·88	—	5·25	—	2·63	—	0·09
10	—	35	—	17·5	—	8·75	—	5·83	—	2·92	—	0·10
15	—	52·5	—	26·25	—	13·13	—	8·75	—	4·38	—	0·15
20	—	70	—	35	—	17·5	—	11·67	—	5·83	—	0·19
25	—	87·5	—	43·75	—	21·88	—	14·58	—	7·29	—	0·24
30	1	05	—	52·5	—	26·25	—	17·5	—	8·75	—	0·29
35	1	22·5	—	61·25	—	30·63	—	20·42	—	10·21	—	0·34
40	1	40	—	70	—	35	—	23·33	—	11·67	—	0·39
50	1	75	—	87·5	—	43·75	—	29·17	—	14·58	—	0·49
60	2	10	—	1·05	—	52·5	—	35	—	17·5	—	0·58
70	2	45	—	1·22·5	—	61·25	—	40·83	—	20·42	—	0·68
80	2	80	—	1·40	—	70	—	46·67	—	23·33	—	0·78
90	3	15	—	1·57·5	—	78·75	—	52·5	—	26·25	—	0·87
100	3	50	—	1·75	—	87·5	—	58·33	—	29·17	—	0·97
200	7	—	—	3·50	—	1·75	—	1·16·67	—	58·33	—	1·94
300	10	50	—	5·25	—	2·62·5	—	1·75	—	87·5	—	2·92
400	14	—	—	7	—	3·50	—	2·33·33	—	1·16·67	—	3·89
500	17	50	—	8·75	—	4·37·5	—	2·91·67	—	1·45·83	—	4·86
600	21	—	—	10·50	—	5·25	—	3·50	—	1·75	—	5·83
700	24	50	—	12·25	—	6·12·5	—	4·08·33	—	2·04·17	—	6·81
800	28	—	—	14	—	7	—	4·66·67	—	2·33·33	—	7·78
900	31	50	—	15·75	—	7·87·5	—	5·25	—	2·62·5	—	8·75
1000	35	—	—	17·50	—	8·75	—	5·83·33	—	2·91·67	—	9·72
2000	70	—	—	35	—	17·50	—	11·66·67	—	5·83·33	—	19·44
3000	105	—	—	52·50	—	26·25	—	17·50	—	8·75	—	29·17
4000	140	—	—	70	—	35	—	23·33·33	—	11·66·67	—	38·89
5000	175	—	—	87·50	—	43·75	—	29·16·67	—	14·58·33	—	48·61

4<sup>0</sup>/<sub>0</sub> obresti od

glav- nice	za 12 mesecev		za 6 mesecev		za 3 mesece		za 2 mesecca		za 1 mesec		za 1 dan	
	K	h	K	h	K	h	K	h	K	h	K	h
1	—	4	—	2	—	1	—	0·67	—	0·33	—	0·01
2	—	8	—	4	—	2	—	1·33	—	0·67	—	0·02
3	—	12	—	6	—	3	—	2	—	1	—	0·03
4	—	16	—	8	—	4	—	2·67	—	1·33	—	0·04
5	—	20	—	10	—	5	—	3·33	—	1·67	—	0·06
6	—	24	—	12	—	6	—	4	—	2	—	0·07
7	—	28	—	14	—	7	—	4·67	—	2·33	—	0·08
8	—	32	—	16	—	8	—	5·33	—	2·67	—	0·09
9	—	36	—	18	—	9	—	6	—	3	—	0·10
10	—	40	—	20	—	10	—	6·67	—	3·33	—	0·11
15	—	60	—	30	—	15	—	10	—	5	—	0·17
20	—	80	—	40	—	20	—	13·33	—	6·67	—	0·22
25	1	—	—	50	—	25	—	16·67	—	8·33	—	0·28
30	1	20	—	60	—	30	—	20	—	10	—	0·33
35	1	40	—	70	—	35	—	23·33	—	11·67	—	0·39
40	1	60	—	80	—	40	—	26·67	—	13·33	—	0·44
50	2	—	1	—	—	50	—	33·33	—	16·67	—	0·56
60	2	40	1	20	—	60	—	40	—	20	—	0·67
70	2	80	1	40	—	70	—	46·67	—	23·33	—	0·78
80	3	20	1	60	—	80	—	53·33	—	26·67	—	0·89
90	3	60	1	80	—	90	—	60	—	30	—	1
100	4	—	2	—	—	1	—	66·67	—	33·33	—	1·11
200	8	—	4	—	2	—	1	33·33	—	66·67	—	2·22
300	12	—	6	—	3	—	2	—	1	—	—	3·33
400	16	—	8	—	4	—	2	66·67	1	33·33	—	4·44
500	20	—	10	—	5	—	3	33·33	1	66·67	—	5·56
600	24	—	12	—	6	—	4	—	2	—	—	6·67
700	28	—	14	—	7	—	4	66·67	2	33·33	—	7·78
800	32	—	16	—	8	—	5	33·33	2	66·67	—	8·89
900	36	—	18	—	9	—	6	—	3	—	—	10
1000	40	—	20	—	10	—	6	66·67	3	33·33	—	11·11
2000	80	—	40	—	20	—	13	33·33	6	66·67	—	22·22
3000	120	—	60	—	30	—	20	—	10	—	—	33·33
4000	160	—	80	—	40	—	26	66·67	13	33·33	—	44·44
5000	200	—	100	—	50	—	33	33·33	16	66·67	—	55·56

4<sup>1</sup>/<sub>2</sub>0/0 obresti od

glav- nice	za 12 mesecev		za 6 mesecev		za 3 mesece		za 2 meseca		za 1 mesec		za 1 dan	
	K	h	K	h	K	h	K	h	K	h	K	h
1	—	4 5	—	2·25	—	1·13	—	0 75	—	0·38	—	0·01
2	—	9	—	4·5	—	2·25	—	1·5	—	0·75	—	0 03
3	—	13·5	—	6·75	—	3 38	—	2 25	—	1·13	—	0·04
4	—	18	—	9	—	4·5	—	3	—	1·5	—	0 05
5	—	22 5	—	11 25	—	5 63	—	3 75	—	1 88	—	0·06
6	—	27	—	13 5	—	6 75	—	4·5	—	2 25	—	0 08
7	—	31·5	—	15 75	—	7·88	—	5 25	—	2·63	—	0 09
8	—	36	—	18	—	9	—	6	—	3	—	0 10
9	—	40 5	—	20 25	—	10 13	—	6 75	—	3·38	—	0·11
10	—	45	—	22 5	—	11 25	—	7·5	—	3 75	—	0·13
15	—	67·5	—	33 75	—	16·88	—	11·25	—	5 63	—	0 19
20	—	90	—	45	—	22·5	—	15	—	7·5	—	0 25
25	1	12 5	—	56 25	—	28 13	—	18·75	—	9 38	—	0·31
30	1	135	—	67 5	—	33 75	—	22 5	—	11·25	—	0 38
35	1	57·5	—	78 75	—	39 38	—	26·25	—	13·13	—	0·44
40	1	80	—	90	—	45	—	30	—	15	—	0 5
50	2	25	1	12 5	—	56·25	—	37·5	—	18·75	—	0·63
60	2	70	1	35	—	67 5	—	45	—	22 5	—	0·75
70	3	15	1	57·5	—	78 75	—	52·5	—	26 25	—	0·88
80	3	60	1	80	—	90	—	60	—	30	—	1
90	4	05	2	02 5	1	01 25	—	67·5	—	33·75	—	1 13
100	4	50	2	25	1	12 5	—	75	—	37·5	—	1·25
200	9	—	4	50	2	25	1	50	—	75	—	2 5
300	13	50	6	75	3	37·5	2	25	1	12 5	—	3·75
400	18	—	9	—	4	50	3	—	1	50	—	5
500	22	50	11	25	5	62·5	3	75	1	87·5	—	6 25
600	27	—	13	50	6	75	4	50	2	25	—	7·5
700	31	50	15	75	7	87 5	5	25	2	62 5	—	8 75
800	36	—	18	—	9	—	6	—	3	—	—	10
900	40	50	20	25	10	13	6	75	3	37 5	—	11·25
1000	45	—	22	50	11	25	7	50	3	75	—	12 5
2000	90	—	45	—	22	50	15	—	7	50	—	25
3000	135	—	67	50	33	75	22	50	11	25	—	37·5
4000	180	—	90	—	45	—	30	—	15	—	—	50
5000	225	—	112	50	56	25	37	50	18	75	—	62·5

5% obrest od

glav- nice	za 12 mesecev		za 6 mesecev		za 3 mesece		za 2 mesece		za 1 mesec		za 1 dan	
	K	h	K	h	K	h	K	h	K	h	K	h
100	1	5	2	5	1	25	0	83	0	42	0	01
200	2	10	5	5	2	5	1	67	0	83	0	03
300	3	15	7	5	3	75	2	50	1	25	0	04
400	4	20	10	5	4	5	3	33	1	67	0	06
500	5	25	12	5	5	25	4	17	2	08	0	07
600	6	30	15	5	6	5	5	5	2	5	0	08
700	7	35	17	5	7	5	5	83	2	92	0	10
800	8	40	20	5	8	5	6	67	3	33	0	11
900	9	45	22	5	9	25	7	5	3	75	0	12
1000	10	50	25	5	10	25	8	33	4	17	0	14
1500	15	75	27	5	15	75	12	5	6	25	0	21
2000	20	1 5	30	5	20	5	16	67	8	33	0	28
2500	25	1 25	32	5	25	25	20	83	10	42	0	35
3000	30	1 50	35	5	30	50	25	5	12	5	0	42
3500	35	1 75	37	5	35	75	29	17	14	58	0	49
4000	40	2	40	5	40	5	33	33	16	67	0	56
4500	45	2 25	42	5	45	25	41	67	20	83	0	69
5000	50	2 50	45	5	50	5	50	5	25	5	0	83
6000	60	3	50	5	60	5	58	33	29	17	0	97
7000	70	3 50	52	5	70	5	66	67	33	33	1	11
8000	80	4	55	5	80	5	75	5	37	5	1	25
9000	90	4 50	55	5	90	5	83	33	41	67	1	39
10000	100	5	60	5	100	5	1	66	83	33	2	78
20000	200	10	75	5	200	5	2	50	1	25	4	17
30000	300	15	100	5	300	5	3	33	1	66	5	56
40000	400	20	125	5	400	5	4	16	2	03	6	94
50000	500	25	150	5	500	5	5	5	2	50	8	33
60000	600	30	175	5	600	5	5	83	2	91	9	72
70000	700	35	200	5	700	5	6	66	3	33	11	11
80000	800	40	225	5	800	5	7	50	3	75	12	5
90000	900	45	250	5	900	5	8	33	4	16	13	89
100000	1000	50	275	5	1000	5	16	66	8	33	27	78
200000	2000	100	350	5	2000	5	25	5	12	50	41	67
300000	3000	150	425	5	3000	5	33	33	16	66	55	56
400000	4000	200	500	5	4000	5	41	66	20	83	69	44
500000	5000	250	575	5	5000	5	41	66	20	83	69	44



5 1/2% obresti od

glav- nice	za 12 mesecev		za 6 mesecev		za 3 mesece		za 2 meseca		za 1 mesec		za 1 dan		
	K	K h	K	h	K	h	K	h	K	h	K	h	
100	1	—	5 5	—	2 75	—	1 38	—	0 92	—	0 46	—	0 02
200	2	—	11	—	5 5	—	2 75	—	1 83	—	0 92	—	0 03
300	3	—	16 5	—	8 25	—	4 13	—	2 75	—	1 38	—	0 05
400	4	—	22	—	11	—	5 5	—	3 67	—	1 83	—	0 06
500	5	—	27 5	—	13 75	—	6 88	—	4 58	—	2 29	—	0 08
600	6	—	33	—	16 5	—	8 25	—	5 5	—	2 75	—	0 09
700	7	—	38 5	—	19 25	—	9 63	—	6 42	—	3 21	—	0 11
800	8	—	44	—	22	—	11	—	7 33	—	3 67	—	0 12
900	9	—	49 5	—	24 75	—	12 38	—	8 25	—	4 13	—	0 14
1000	10	—	55	—	27 5	—	13 75	—	9 17	—	4 58	—	0 15
1500	15	—	82 5	—	41 25	—	20 63	—	13 75	—	6 88	—	0 23
2000	20	1	1 10	—	55	—	27 5	—	18 33	—	9 17	—	0 31
2500	25	1	1 37 5	—	68 75	—	34 38	—	22 92	—	11 96	—	0 38
3000	30	1	1 65	—	82 5	—	41 25	—	27 5	—	13 75	—	0 46
3500	35	1	1 92 5	—	96 25	—	48 13	—	32 8	—	16 04	—	0 53
4000	40	2	2 20	1	1 10	—	55	—	36 67	—	18 33	—	0 61
4500	50	2	2 75	1	1 37 5	—	68 75	—	45 83	—	22 91	—	0 76
5000	60	3	3 30	1	1 65	—	82 5	—	55	—	27 5	—	0 92
5500	70	3	3 85	1	1 92 5	—	96 25	—	64 17	—	32 08	—	1 07
6000	80	4	4 40	2	2 20	—	1 10	—	73 33	—	36 67	—	1 22
6500	90	4	4 95	2	2 47 5	—	1 23 75	—	82 5	—	41 25	—	1 37
7000	100	5	5 50	2	2 75	—	1 37 5	—	91 67	—	45 83	—	1 53
7500	200	11	—	5	5 50	2	2 75	1	1 83 34	—	91 67	—	3 08
8000	300	16	50	8	8 25	4	12 5	2	2 75	1	1 37 5	—	4 58
8500	400	22	—	11	—	5	5 50	3	66 67	1	1 83 33	—	6 11
9000	500	27	50	13	13 75	6	87 5	4	58 33	2	29 17	—	7 64
9500	600	33	—	16	16 50	8	25	5	5 50	2	2 75	—	9 17
10000	700	38	50	19	19 25	9	62 5	6	41 67	3	20 83	—	10 69
10500	800	44	—	22	—	11	—	7	33 33	3	66 67	—	12 22
11000	900	49	50	24	24 75	12	37 5	8	25	4	12 5	—	13 75
11500	1000	55	—	27	27 50	13	75	9	16 67	4	58 33	—	15 28
12000	2000	110	—	55	—	27	27 50	18	33 33	9	16 67	—	30 55
13000	3000	165	—	82	82 50	41	41 25	27	27 50	18	13 75	—	45 83
14000	4000	220	—	111	—	55	—	36	66 67	18	33 33	—	61 11
15000	5000	275	—	137	137 50	68	68 75	45	45 83 33	22	22 91 67	—	76 39



## 6% obresti od

glav- nice	za 12 mesecev		za 6 mesecev		za 3 mesece		za 2 mesece		za 1 mesec		za 1 dan	
	K	h	K	h	K	h	K	h	K	h	K	h
1	—	6	—	3	—	1 5	—	1	—	0 5	—	0 02
2	—	12	—	6	—	3	—	2	—	1	—	0 04
3	—	18	—	9	—	4 5	—	3	—	1 5	—	0 06
4	—	24	—	12	—	6	—	4	—	2	—	0 06
5	—	30	—	15	—	7 5	—	5	—	2 5	—	0 08
6	—	36	—	18	—	9	—	6	—	3	—	0 1
7	—	42	—	21	—	10 5	—	7	—	3 5	—	0 12
8	—	48	—	24	—	12	—	8	—	4	—	0 14
9	—	54	—	27	—	13 5	—	9	—	4 5	—	0 16
10	—	60	—	30	—	15	—	10	—	5	—	0 16
15	—	90	—	45	—	22 5	—	15	—	7 5	—	0 26
20	1	20	—	60	—	30	—	20	—	10	—	0 34
25	1	50	—	75	—	35	—	25	—	12 5	—	0 42
30	1	80	—	90	—	45	—	30	—	15	—	0 50
35	2	10	1	05	—	52 5	—	35	—	17 5	—	0 58
40	2	40	1	20	—	60	—	40	—	20	—	0 66
50	3	—	1	50	—	75	—	50	—	25	—	0 84
60	3	60	1	80	—	90	—	60	—	30	—	1
70	4	20	2	10	—	1 05	—	70	—	35	—	1 16
80	4	80	2	40	—	1 20	—	80	—	40	—	1 34
90	5	40	2	70	—	1 35	—	90	—	45	—	1 5
100	6	—	3	—	—	1 50	—	1	—	50	—	1 66
200	12	—	6	—	—	3	—	2	—	1	—	3 34
300	18	—	9	—	—	4 50	—	3	—	1 50	—	5
400	24	—	12	—	—	6	—	4	—	2	—	6 66
500	30	—	15	—	—	7 50	—	5	—	2 50	—	8 34
600	36	—	18	—	—	9	—	6	—	3	—	10
700	42	—	21	—	—	10 50	—	7	—	3 50	—	11 66
800	48	—	24	—	—	12	—	8	—	4	—	13 34
900	54	—	27	—	—	13 50	—	9	—	4 50	—	15
1000	60	—	30	—	—	15	—	10	—	5	—	16 66
2000	120	—	60	—	—	30	—	20	—	10	—	23 34
3000	180	—	90	—	—	45	—	30	—	15	—	50
4000	240	—	120	—	—	60	—	40	—	20	—	66 66
5000	300	—	150	—	—	75	—	50	—	25	—	83 34

## Kovani denar raznih držav.

Ime dežele.	Ime denarja.	Avstr. vred. K.
Abesinija:	1 menelik. dolar . . . . .	2.35
Angleška:	1 fund šterlingov = 20 šilingov . . . . .	24.02
Belgija:	1 frank = 100 centimov . . . . .	0.95
Brazilija:	1 milrejs = 1000 rejs . . . . .	2.70
Bulgarija:	1 lev = 100 stotinki . . . . .	0.95
Dansko:	1 krona = 100 oer . . . . .	1.32
Egipt:	1 egipt. fund = 100 pijastrov . . . . .	24.41
Francija:	1 frank = 100 centimov . . . . .	0.95
Grško:	1 drahma = 100 leptov . . . . .	0.95
Holandsko: (Nizozemsko):	1 goldinar = 100 cent. . . . .	1.98
Italija:	1 lira = 100 centesimov . . . . .	0.95
Japonska:	1 yen = 100 senov . . . . .	4.92
Kitajska:	1 haikuam tael = 1200 — 1700 keš . . . . .	7.54
Maroko:	1 dolar = 5 peset = 20 reals à 25 centim. . . . .	4.92
Nemčija:	1 marka = 100 pfenigov . . . . .	1.18
Norveška:	1 krona = 100 oer . . . . .	1.32
Portugalska:	1 milrejs = 1000 rejs . . . . .	5.34
Perzija:	1 kran = 1000 dinarjev . . . . .	0.95
Rusija:	1 rubelj = 100 kopejk . . . . .	2.54
Romunija:	1 lej = 100 banijev . . . . .	0.95
Srbija:	1 dinar = 100 para . . . . .	0.95
Španija:	1 peseta = 100 centimov . . . . .	0.95
Švedska:	1 krona = 100 oer . . . . .	1.32
Svica:	1 frank = 100 rapov . . . . .	0.95
Turčija:	1 pijaster = 40 par . . . . .	0.21
Združene države:	1 dolar = 100 cents . . . . .	4.94
Argentinija:	1 peso = 100 centavos . . . . .	4.74
Bolivija:	1 peso = 100 centavos . . . . .	4.75
Chile:	1 peso = 100 centavos . . . . .	4.75
Columbija:	1 peso = 100 centavos . . . . .	4.75

Ime dežele.	Ime denarja.	Avstr. vred. K.
Costarica:	1 (peso) colon 9 = 100 cents	4.75
Dominik. rep.:	zlat dolar = 100 cent	4.75
Ecuador:	1 sucre = 100 cents	4.75
Guatemala:	1 peso = 100 centavos	4.75
Haiti:	1 gourde = 100 cents	4.75
Honduras:	1 dolar = 100 cents	4.75
Mexico:	1 peso = 100 centavos	4.75
Nicaragua:	1 peso = 100 centavos	4.75
Panama:	1 dolar = 100 cents	4.94
Paraguay:	1 peso = 100 centavos	4.75
Peru:	1 sol = 100 centavos	4.75
Salvador:	1 peso = 100 centavos	4.75
Uruguay:	1 peso = 100 centavos	4.75
Venezuela =	1 bolivar = 100 cents	4.75
	1 peso = 5 bolivar	

Pripomni se pa, da so navedene vrednosti povprečne kurzne vrednosti in da je merodajen pri menjavi oziroma računu kurz dotičnega dneva.

Kronen A LTAURE		centimi	tranki	centimi	tranki	centimi	tranki
10	2	04.2	1	10	2	04.2	1
20	4	08.4	2	20	4	08.4	2
30	6	12.6	3	30	6	12.6	3
40	8	16.8	4	40	8	16.8	4
50	10	21.0	5	50	10	21.0	5
60	12	25.2	6	60	12	25.2	6
70	14	29.4	7	70	14	29.4	7
80	16	33.6	8	80	16	33.6	8
90	18	37.8	9	90	18	37.8	9
100	20	42.0	10	100	20	42.0	10
1000	200	420.0	100	1000	200	420.0	100
2000	400	840.0	200	2000	400	840.0	200
3000	600	1260.0	300	3000	600	1260.0	300
4000	800	1680.0	400	4000	800	1680.0	400
5000	1000	2100.0	500	5000	1000	2100.0	500





Krone v dolarje					Krone v funte šterlingov					
krone	vinarji	dolarji	cents	krone	dolarji	cents	krone	vinarji	šilingi	funti št.
—	1	—	2/10	3	—	61	—	1	—	—
—	2	—	4/10	4	—	81	—	2	2	—
—	3	—	6/10	5	1	1	—	3	3	—
—	4	—	8/10	6	1	21 <sup>1</sup> / <sub>2</sub>	—	4	4	—
—	5	—	1	7	1	42	—	5	5	—
—	6	—	1 <sup>2</sup> / <sub>10</sub>	8	1	62	—	6	6	—
—	7	—	1 <sup>4</sup> / <sub>10</sub>	9	1	82	—	7	7	—
—	8	—	1 <sup>6</sup> / <sub>10</sub>	10	2	2 <sup>1</sup> / <sub>2</sub>	—	8	8	—
—	9	—	1 <sup>8</sup> / <sub>10</sub>	20	4	5 <sup>1</sup> / <sub>4</sub>	—	9	9	—
—	10	—	2	30	6	8	—	10	10	—
—	20	—	4	40	8	10 <sup>1</sup> / <sub>2</sub>	—	20	20	1
—	30	—	6	50	10	13	—	30	30	1
—	40	—	8	60	12	16	—	40	40	2
—	50	—	10	70	14	18 <sup>1</sup> / <sub>2</sub>	—	50	50	2
—	60	—	12	80	16	21	—	60	60	2
—	70	—	14	90	18	24	—	70	70	3
—	80	—	16	100	20	26 <sup>1</sup> / <sub>4</sub>	—	80	80	3
—	90	—	18	500	101	31 <sup>1</sup> / <sub>2</sub>	—	90	90	4
—	—	—	20 <sup>1</sup> / <sub>4</sub>	1000	202	63	—	1000	1000	20
—	—	—	40 <sup>1</sup> / <sub>4</sub>	5000	1013	15	—	5000	5000	41
—	—	—	—	—	—	—	—	—	—	208



V o r n M a r k e v k r o n e

F r a n k i v k r o n e

marke	pfenigi	krone	vinarji	marke	krone	vinarji	franki	centimi	krone	vinarji	franki	krone	vinarji
1	2	1	3	3	3	52	1	12	1	1	3	2	186
2	3	2	4	4	4	70	2	13	2	2	4	3	81
3	4	3	5	5	5	87	3	14	3	3	5	4	76
4	5	4	6	6	7	5	4	15	4	4	6	5	71
5	6	5	7	7	8	23	5	16	5	5	7	6	66
6	7	6	8	8	9	40	6	17	6	6	8	7	62
7	8	7	9	9	10	58	7	18	7	7	9	8	57
8	9	8	10	10	11	76	8	19	8	8	10	9	52
9	10	9	20	20	23	52	9	20	9	9	20	19	52
10	11	10	30	30	35	28	10	21	10	10	30	20	57
11	12	11	40	40	47	4	11	22	11	11	40	21	59
12	13	12	50	50	58	56	12	23	12	12	50	22	61
13	14	13	60	60	70	80	13	24	13	13	60	23	66
14	15	14	70	70	82	32	14	25	14	14	70	24	76
15	16	15	80	80	94	8	15	26	15	15	80	25	85
16	17	16	90	90	105	84	16	27	16	16	90	26	92
17	18	17	100	100	117	60	17	28	17	17	100	27	100
18	19	18	500	500	588	42	18	29	18	18	500	28	103
19	20	19	1000	1000	1176	2	19	30	19	19	1000	29	109
20	21	20	5000	5000	5880	1	20	31	20	20	5000	30	117

Dolarji v kroni      Funtti sterlingov v kroni

dolarji	cents	krona	vinarji	dolarji	krona	vinarji	silingi	pence	krona	vinarji	livres ster.	silingi	krona	vinarji
—	1	—	5	3	14	80 <sup>1</sup> / <sub>2</sub>	—	1	—	10	—	11	13	20
—	2	—	10	4	19	74	—	2	—	20	—	12	14	40
—	3	—	15	5	24	67 <sup>1</sup> / <sub>2</sub>	—	3	—	30	—	13	15	60
—	4	—	20	6	29	61	—	4	—	40	—	14	16	80
—	5	—	24 <sup>1</sup> / <sub>2</sub>	7	34	54 <sup>1</sup> / <sub>2</sub>	—	5	—	50	—	15	18	—
—	6	—	29 <sup>1</sup> / <sub>2</sub>	8	39	48	—	6	—	60	—	16	19	20
—	7	—	34 <sup>1</sup> / <sub>2</sub>	9	44	41 <sup>1</sup> / <sub>2</sub>	—	7	—	70	—	17	20	40
—	8	—	39 <sup>1</sup> / <sub>2</sub>	10	49	35	—	8	—	80	—	18	21	60
—	9	—	44 <sup>1</sup> / <sub>2</sub>	20	98	70	—	9	—	90	—	19	22	80
—	10	—	49 <sup>1</sup> / <sub>2</sub>	30	148	5 <sup>1</sup> / <sub>2</sub>	—	10	1	—	1	—	24	—
—	20	—	98 <sup>1</sup> / <sub>2</sub>	40	197	41	—	—	1	20	—	—	24	2
—	30	1	48	50	246	76	—	—	2	40	—	—	48	3
—	40	1	97 <sup>1</sup> / <sub>2</sub>	60	296	11	—	—	3	60	—	—	72	5
—	50	2	47	70	345	46 <sup>1</sup> / <sub>2</sub>	—	—	4	80	—	—	96	7
—	60	2	96	80	394	81 <sup>1</sup> / <sub>2</sub>	—	—	4	—	—	—	120	8
—	70	3	45 <sup>1</sup> / <sub>2</sub>	90	444	17	—	—	6	—	—	—	144	10
—	80	3	95 <sup>1</sup> / <sub>2</sub>	100	493	52	—	—	7	20	—	—	168	12
—	90	4	44	500	2467	60	—	—	8	40	—	—	192	13
1	—	4	93 <sup>1</sup> / <sub>2</sub>	1000	4935	20	—	—	9	60	—	—	216	15
2	—	9	87	5000	24676	—	—	—	10	80	—	—	240	17
—	—	—	—	—	—	—	—	—	—	—	100	—	2401	74

Tabela za preračunanje domačega in tujega denarja.

Avstrijske krone	Skandin. krone	Nemške marke	Funti sterling (Angleška)	Franki in lire	Holandski goldinarji	Dolarji	Pesos (Argentiniija)	Rublji	Pesos (Čile)	Jen (Japan, Kina)
<b>100</b>	<b>75.47</b>	<b>84.89</b>	<b>4.1583</b>	<b>104.71</b>	<b>50.30</b>	<b>20.16</b>	<b>20.94</b>	<b>39.29</b>	<b>54.95</b>	<b>40.57</b>
132.50	<b>100</b>	112.48	5.5097	138.74	66.65	26.71	27.75	52.06	72.81	53.76
117.80	88.90	<b>100</b>	4.8985	123.35	59.25	23.75	24.67	46.28	64.73	47.79
2406.00	1815.81	2042.45	<b>100</b>	2519.32	1210.22	485.05	503.82	945.32	1322.10	976.11
95.50	72.07	81.07	3.9712	<b>100</b>	48.08	19.25	20.00	37.52	52.48	38.74
198.80	150.03	168.76	8.2667	208.16	<b>100</b>	40.08	41.63	78.11	109.24	80.65
496.00	374.33	421.05	20.6252	519.36	249.49	<b>100</b>	103.86	194.88	272.55	201.23
477.50	360.37	405.33	19.8559	499.99	240.18	96.26	<b>100</b>	187.61	262.39	193.72
254.50	192.07	216.05	10.5829	266.49	128.01	51.31	53.39	<b>100</b>	139.85	103.25
182.00	137.36	154.50	7.5681	190.57	91.55	36.00	38.11	71.51	<b>100</b>	73.84
246.50	186.03	209.25	10.2501	258.11	123.99	49.69	51.62	96.85	135.45	<b>100</b>

Ta tabela je proračunjena po stalnih kurzijah, ki jih rabi c. kr. pošta. V tabeli so navedene vse valute, v katerih se lahko nakaže denar s poštno nakaznico. Poštne nakaznice v inozemstvo se namreč morajo napraviti v inozemski vrednosti (na Nemško v markah, na Rusko v rubljih itd.) Nastopni primeri pojasnjujejo rabo te tabele.

1. Račun se glasi na mark 450·25. Koliko se mora plačati v kronah? 100 mark je K 117·80, tedaj

$$\frac{450 \cdot 25 \times 117 \cdot 8}{100} = \text{K } 530 \cdot 39$$

2. ali račun berolinskega trgovca se glasi na K 445·50. Na koliko mark se mora glasiti avstrijska poštna nakaznica? 100 K je 84·89 mark, tedaj

$$\frac{445 \cdot 5 \times 84 \cdot 89}{100} = \text{mark } 378 \cdot 18$$

3. Račun iz New Yorka se glasi na 45·96 dolarjev. Koliko je to v kronah? 100 dolarjev je 496 K tedaj

$$\frac{45 \cdot 96 \times 496}{100} = \text{K } 227 \cdot 96$$

4. ali avstrijski trgovec dolguje v New Yorku K 65·50. Na koliko dolarjev se mora glasiti poštna nakaznica? 100 kron je 20·16 dolarjev, tedaj

$$\frac{65 \cdot 5 \times 20 \cdot 16}{100} = 13 \cdot 20 \text{ dolarjev.}$$

Vse v tabeli navedene valute so razdeljene v 100 stotink, izvzemši angleško. Funt sterling (*L*) ima 20 šilingov (*s*) in 1 šiling 12 pens (*d*).

1 *L* je K 24·06

1 *s* „ „ 1·20

1 *d* „ „ 0·10



Račun se glasi  $L\ 1''\ 3''\ 5''$  (1 sterling, 3 šilinge, 5 pens). Koliko je to v kronah?

$5\ d$  je  $K\ 0:50$

$3\ s$  " "  $3:60$

$1\ L$  " "  $24:06$

$K\ 28:16$

Trgovec dolguje angleškemu trgovcu  $K\ 450:60$ . Koliko je to v angleški veljavi? Izračunali bomo najprej, koliko je to v  $d$ .  $K\ 1 = 10\ d$ , tedaj

$K\ 450:60 \times 10 = 4506\ d$ : koliko je to  $L$  in  $s$ ?

$4506 : 240 = L\ 18$

$4320$

ostane  $186\ d : 12 = s\ 15$

$180$

ostane  $6\ d = d\ 6$

$L\ 18''\ 15''\ 6''$

( $240\ d = 1\ L$ ,  $12 = 1\ s$ .)

Kakor že zgoraj omenjeno, je te kurze določila pošta za denarne nakaznice, da pošiljatelj denarja zanesljivo ve, koliko mora plačati v naši veljavi. Ako se pa račun poravna drugim potom, se naj v preračunanje porablja dnevni kurz na borzi, ki ga prinaša vsak večji list med borznimi poročili pod „valute“ in je navadno nižji kot pa v tabeli porabljeni.



posojila K 20.000, vrščivega v 8 letnih anuitetah  
 po 2970 K 56 h po 4%

### Preračunavanje anuitet in sestavljanje amortizacijskih načrtov.

Zlasti pri hipotečnih zavodih in hranilnicah velja običaj, da se odplačujejo najeta posojila v zneskih, ki so si vsako leto enaki. Ti zneski obsegajo v prvi vrsti narasle obresti, poleg tega pa tudi še del odplačila na glavnico.

Obresti in odplačilo na glavnico imenujemo skupno „anuiteto“. Jasno je, da morajo biti vsakoletne obresti vsled rednega odplačevanja na glavnico vedno manjše. Načrt, iz katerega je razvidno, koliko znaša vsako leto ostanek dolga in koliko obresti od tega dolga, imenujemo amortizacijski načrt.

Ker je preračunavanje amortizacijskih načrtov zelo zamudno in za marsikoga jako težavno, sestavile so se praktične tabele, s pomočjo katerih je vsakomur mogoče določiti anuiteto za dano posojilo po dogovorjeni obrestni meri in za dogovorjeno dobo let.

V tabelah na naslednjih straneh imamo takozvane anuitetne faktorje za 1 K po  $3\frac{1}{2}\%$ ,  $4\%$ ,  $4\frac{1}{2}\%$  in  $5\%$  za dobo 30 let. Za vsako posojilo najdemo anuiteto na ta način, da znesek posojila pomnožimo z dotičnim anuitetnim faktorjem.

Vzemimo, da hočemo posojilo K 20.000 odplačati pri  $4\%$  obrestovanju v 8 enakih letnih anuitetah. V razpredelnici za  $4\%$  obrestovanje v 8 vrsti najdemo anuitetni faktor  $0,14852783$ . Če posojilo 20.000 K s tem faktorjem pomnožimo, dobimo letno anuiteto **2970 K 56 h**.

Sestavimo si sedaj amortizacijski načrt k tej primeri.

## Amortizačni načrt.

posojila K 20.000, vračljivega v 8 letnih anuitetah  
po 2970 K 56 h po 4<sup>0</sup>/<sub>0</sub>

Leto	Ostanek dolga začetkom leta		Od K 2970·56 odpade				Ostanek dolga	
			na 4 <sup>0</sup> / <sub>0</sub> obr. od dolga		za glav- nico			
I.	20.000	—	800	—	2170	50	17.829	44
II.	17.829	44	713	18	2257	38	15.572	06
III.	15.572	06	622	88	2347	68	13.224	38
IV.	13.224	38	528	97	2441	59	10.782	79
V.	10.782	79	431	31	2539	25	8.243	54
VI.	8.243	54	329	74	2640	82	5.602	72
VII.	5.602	72	224	11	2746	45	2.856	27
VIII.	2.856	27	114	25	2856	31	—	—

## Anuitetni faktorji.

Doba (leta)	3 <sup>1</sup> / <sub>2</sub> %	4 <sup>0</sup> %	4 <sup>1</sup> / <sub>2</sub> %	5 <sup>0</sup> %
1	1 035	1·04	1·045	1·05
2	0·52640049	0·53019608	0·53399756	0·53780488
3	0·35693418	0·36034854	0·36377336	0·36720856
4	0·27225114	0·27549005	0·27874365	0·28201183
5	0·22148137	0·22462711	0·22779164	0·23097480
6	0·18766821	0·19076190	0·19387839	0·19701747
7	0·16354449	0·16660961	0·16970147	0·17281982
8	0·14547665	0·14852783	0·15160965	0·15472181
9	0·13144601	0·13449299	0·13757447	0·14069008
10	0·12024137	0·12329094	0·12637882	0·12950458
11	0·11109197	0·11414904	0·11724818	0·12038889
12	0·10348395	0·10655217	0·10966619	0·11282541
13	0·09706157	0·10014373	0·10327535	0·10645577
14	0·09157073	0·09466897	0·09782032	0·10102397
15	0·08682507	0·08994110	0·09311381	0·09684229
16	0·08268483	0·08582000	0·08901537	0·09226991
17	0·07904313	0·08219852	0·08541758	0·08869914
18	0·07581684	0·07899333	0·08223690	0·08554622
19	0·07294033	0·07613862	0·07940734	0·08274501
20	0·07036108	0·07358175	0·07687614	0·08024259
21	0·06803659	0·07128011	0·07460057	0·07799611
22	0·06593207	0·06919881	0·07254565	0·07597051
23	0·06401880	0·06730906	0·07068249	0·07413683
24	0·06227283	0·06558683	0·06898703	0·07247090
25	0·06067404	0·06401196	0·06743903	0·07095246
26	0·05920540	0·06256738	0·06602137	0·06956432
27	0·05785241	0·06123854	0·06471946	0·06829186
28	0·05660265	0·06001298	0·06352081	0·06712253
29	0·05544538	0·05887993	0·06241461	0·06604551
30	0·05437133	0·05783010	0·06139154	0·06505144
	302	304	305	306

Tabela za izračunanje dni od enega datuma do drugega

od	do	januar	februar	marec	april	maj	junij	julij	avgust	september	oktober	november	december
januar	1. 1.	365	31	59	90	120	151	181	212	243	273	304	334
februar	1. 2.	334	365	28	59	89	120	150	181	212	242	273	303
marec	1. 3.	306	337	365	31	61	92	122	154	184	214	245	275
april	1. 4.	275	306	337	365	30	61	92	122	153	183	214	244
maj	1. 5.	245	276	304	335	365	31	61	92	123	153	184	214
junij	1. 6.	214	245	273	304	334	365	30	61	92	123	153	183
julij	1. 7.	184	215	243	273	304	335	365	31	62	92	123	153
avgust	1. 8.	153	184	212	243	273	304	334	365	31	61	92	122
september	1. 9.	122	153	181	212	242	273	303	334	365	30	61	91
oktober	1. 10.	92	123	151	182	212	243	273	304	335	365	31	61
november	1. 11.	61	92	120	151	181	212	242	273	304	334	365	30
december	1. 12.	31	62	90	121	151	182	212	243	274	304	335	365



Pri računanju obresti je treba mnogokrat vedeti, koliko dni je preteklo od enega datuma do drugega, n. pr. od 2. februarja do 9. julija. S pomočjo predstojče tabele se število preteklih dni lahko hitro najde. Ako poiščemo v dotičnih stolpičih številko, je ta v našem slučaju 120. Tej številki pa je še prišteti razlika med dnevi t. j. 7 ( $9-2=7$ ) torej je preteklo od 2. februarja do 9. junija 127 dni.

$$\begin{array}{r} \text{Od 2. februarja do 2. junija} = 120 \text{ dni} \\ \text{od 2. junija do 9. junija} = \quad 7 \text{ dni} \\ \hline 127 \text{ dni} \end{array}$$

Od 15. avgusta do 15. novembra je preteklo 92 dni. V tabeli je računjen februar po 28 dni. V prestopnem letu je treba februarju 1 dan prišteti.

	140/90	158/24	176/30	194/36	212/42	230/48	248/54	266/60	284/66	302/72	320/78	338/84	356/90	374/96	392/102	410/108	428/114	446/120	464/126	482/132	500/138	518/144	536/150	554/156	572/162	590/168	608/174	626/180	644/186	662/192	680/198	698/204	716/210	734/216	752/222	770/228	788/234	806/240	824/246	842/252	860/258	878/264	896/270	914/276	932/282	950/288	968/294	986/300	1004/306	1022/312	1040/318	1058/324	1076/330	1094/336	1112/342	1130/348	1148/354	1166/360	1184/366	1202/372	1220/378	1238/384	1256/390	1274/396	1292/402	1310/408	1328/414	1346/420	1364/426	1382/432	1400/438	1418/444	1436/450	1454/456	1472/462	1490/468	1508/474	1526/480	1544/486	1562/492	1580/498	1598/504	1616/510	1634/516	1652/522	1670/528	1688/534	1706/540	1724/546	1742/552	1760/558	1778/564	1796/570	1814/576	1832/582	1850/588	1868/594	1886/600	1904/606	1922/612	1940/618	1958/624	1976/630	1994/636	2012/642	2030/648	2048/654	2066/660	2084/666	2102/672	2120/678	2138/684	2156/690	2174/696	2192/702	2210/708	2228/714	2246/720	2264/726	2282/732	2300/738	2318/744	2336/750	2354/756	2372/762	2390/768	2408/774	2426/780	2444/786	2462/792	2480/798	2498/804	2516/810	2534/816	2552/822	2570/828	2588/834	2606/840	2624/846	2642/852	2660/858	2678/864	2696/870	2714/876	2732/882	2750/888	2768/894	2786/900	2804/906	2822/912	2840/918	2858/924	2876/930	2894/936	2912/942	2930/948	2948/954	2966/960	2984/966	3002/972	3020/978	3038/984	3056/990	3074/996	3092/1002	3110/1008	3128/1014	3146/1020	3164/1026	3182/1032	3200/1038	3218/1044	3236/1050	3254/1056	3272/1062	3290/1068	3308/1074	3326/1080	3344/1086	3362/1092	3380/1098	3398/1104	3416/1110	3434/1116	3452/1122	3470/1128	3488/1134	3506/1140	3524/1146	3542/1152	3560/1158	3578/1164	3596/1170	3614/1176	3632/1182	3650/1188	3668/1194	3686/1200	3704/1206	3722/1212	3740/1218	3758/1224	3776/1230	3794/1236	3812/1242	3830/1248	3848/1254	3866/1260	3884/1266	3902/1272	3920/1278	3938/1284	3956/1290	3974/1296	3992/1302	4010/1308	4028/1314	4046/1320	4064/1326	4082/1332	4100/1338	4118/1344	4136/1350	4154/1356	4172/1362	4190/1368	4208/1374	4226/1380	4244/1386	4262/1392	4280/1398	4298/1404	4316/1410	4334/1416	4352/1422	4370/1428	4388/1434	4406/1440	4424/1446	4442/1452	4460/1458	4478/1464	4496/1470	4514/1476	4532/1482	4550/1488	4568/1494	4586/1500	4604/1506	4622/1512	4640/1518	4658/1524	4676/1530	4694/1536	4712/1542	4730/1548	4748/1554	4766/1560	4784/1566	4802/1572	4820/1578	4838/1584	4856/1590	4874/1596	4892/1602	4910/1608	4928/1614	4946/1620	4964/1626	4982/1632	5000/1638	5018/1644	5036/1650	5054/1656	5072/1662	5090/1668	5108/1674	5126/1680	5144/1686	5162/1692	5180/1698	5198/1704	5216/1710	5234/1716	5252/1722	5270/1728	5288/1734	5306/1740	5324/1746	5342/1752	5360/1758	5378/1764	5396/1770	5414/1776	5432/1782	5450/1788	5468/1794	5486/1800	5504/1806	5522/1812	5540/1818	5558/1824	5576/1830	5594/1836	5612/1842	5630/1848	5648/1854	5666/1860	5684/1866	5702/1872	5720/1878	5738/1884	5756/1890	5774/1896	5792/1902	5810/1908	5828/1914	5846/1920	5864/1926	5882/1932	5900/1938	5918/1944	5936/1950	5954/1956	5972/1962	5990/1968	6008/1974	6026/1980	6044/1986	6062/1992	6080/1998	6098/2004	6116/2010	6134/2016	6152/2022	6170/2028	6188/2034	6206/2040	6224/2046	6242/2052	6260/2058	6278/2064	6296/2070	6314/2076	6332/2082	6350/2088	6368/2094	6386/2100	6404/2106	6422/2112	6440/2118	6458/2124	6476/2130	6494/2136	6512/2142	6530/2148	6548/2154	6566/2160	6584/2166	6602/2172	6620/2178	6638/2184	6656/2190	6674/2196	6692/2202	6710/2208	6728/2214	6746/2220	6764/2226	6782/2232	6800/2238	6818/2244	6836/2250	6854/2256	6872/2262	6890/2268	6908/2274	6926/2280	6944/2286	6962/2292	6980/2298	6998/2304	7016/2310	7034/2316	7052/2322	7070/2328	7088/2334	7106/2340	7124/2346	7142/2352	7160/2358	7178/2364	7196/2370	7214/2376	7232/2382	7250/2388	7268/2394	7286/2400	7304/2406	7322/2412	7340/2418	7358/2424	7376/2430	7394/2436	7412/2442	7430/2448	7448/2454	7466/2460	7484/2466	7502/2472	7520/2478	7538/2484	7556/2490	7574/2496	7592/2502	7610/2508	7628/2514	7646/2520	7664/2526	7682/2532	7700/2538	7718/2544	7736/2550	7754/2556	7772/2562	7790/2568	7808/2574	7826/2580	7844/2586	7862/2592	7880/2598	7898/2604	7916/2610	7934/2616	7952/2622	7970/2628	7988/2634	8006/2640	8024/2646	8042/2652	8060/2658	8078/2664	8096/2670	8114/2676	8132/2682	8150/2688	8168/2694	8186/2700	8204/2706	8222/2712	8240/2718	8258/2724	8276/2730	8294/2736	8312/2742	8330/2748	8348/2754	8366/2760	8384/2766	8402/2772	8420/2778	8438/2784	8456/2790	8474/2796	8492/2802	8510/2808	8528/2814	8546/2820	8564/2826	8582/2832	8600/2838	8618/2844	8636/2850	8654/2856	8672/2862	8690/2868	8708/2874	8726/2880	8744/2886	8762/2892	8780/2898	8798/2904	8816/2910	8834/2916	8852/2922	8870/2928	8888/2934	8906/2940	8924/2946	8942/2952	8960/2958	8978/2964	8996/2970	9014/2976	9032/2982	9050/2988	9068/2994	9086/3000	9104/3006	9122/3012	9140/3018	9158/3024	9176/3030	9194/3036	9212/3042	9230/3048	9248/3054	9266/3060	9284/3066	9302/3072	9320/3078	9338/3084	9356/3090	9374/3096	9392/3102	9410/3108	9428/3114	9446/3120	9464/3126	9482/3132	9500/3138	9518/3144	9536/3150	9554/3156	9572/3162	9590/3168	9608/3174	9626/3180	9644/3186	9662/3192	9680/3198	9698/3204	9716/3210	9734/3216	9752/3222	9770/3228	9788/3234	9806/3240	9824/3246	9842/3252	9860/3258	9878/3264	9896/3270	9914/3276	9932/3282	9950/3288	9968/3294	9986/3300	10004/3306	10022/3312	10040/3318	10058/3324	10076/3330	10094/3336	10112/3342	10130/3348	10148/3354	10166/3360	10184/3366	10202/3372	10220/3378	10238/3384	10256/3390	10274/3396	10292/3402	10310/3408	10328/3414	10346/3420	10364/3426	10382/3432	10400/3438	10418/3444	10436/3450	10454/3456	10472/3462	10490/3468	10508/3474	10526/3480	10544/3486	10562/3492	10580/3498	10598/3504	10616/3510	10634/3516	10652/3522	10670/3528	10688/3534	10706/3540	10724/3546	10742/3552	10760/3558	10778/3564	10796/3570	10814/3576	10832/3582	10850/3588	10868/3594	10886/3600	10904/3606	10922/3612	10940/3618	10958/3624	10976/3630	10994/3636	11012/3642	11030/3648	11048/3654	11066/3660	11084/3666	11102/3672	11120/3678	11138/3684	11156/3690	11174/3696	11192/3702	11210/3708	11228/3714	11246/3720	11264/3726	11282/3732	11300/3738	11318/3744	11336/3750	11354/3756	11372/3762	11390/3768	11408/3774	11426/3780	11444/3786	11462/3792	11480/3798	11498/3804	11516/3810	11534/3816	11552/3822	11570/3828	11588/3834	11606/3840	11624/3846	11642/3852	11660/3858	11678/3864	11696/3870	11714/3876	11732/3882	11750/3888	11768/3894	11786/3900	11804/3906	11822/3912	11840/3918	11858/3924	11876/3930	11894/3936	11912/3942	11930/3948	11948/3954	11966/3960	11984/3966	12002/3972	12020/3978	12038/3984	12056/3990	12074/3996	12092/4002	12110/4008	12128/4014	12146/4020	12164/4026	12182/4032	12200/4038	12218/4044	12236/4050	12254/4056	12272/4062	12290/4068	12308/4074	12326/4080	12344/4086	12362/4092	12380/4098	12398/4104	12416/4110	12434/4116	12452/4122	12470/4128	12488/4134	12506/4140	12524/4146	12542/4152	12560/4158	12578/4164	12596/4170	12614/4176	12632/4182	12650/4188	12668/4194	12686/4200	12704/4206	12722/4212	12740/4218	12758/4224	12776/4230	12794/4236	12812/4242	12830/4248	12848/4254	12866/4260	12884/4266	12902/4272	12920/4278	12938/4284	12956/4290	12974/4296	12992/4302	13010/4308	13028/4314	13046/4320	13064/4326	13082/4332	13100/4338	13118/4344	13136/4350	13154/4356	13172/4362	13190/4368	13208/4374	13226/4380	13244/4386	13262/4392	13280/4398	13298/4404	13316/4410	13334/4416	13352/4422	13370/4428	13388/4434	13406/4440	13424/4446	13442/4452	13460/4458	13478/4464	13496/4470	13514/4476	13532/4482	13550/4488	13568/4494	13586/4500	13604/4506	13622/4512	13640/4518	13658/4524	13676/4530	13694/4536	13712/4542	13730/4548	13748/4554	13766/4560	13784/4566	13802/4572	13820/4578	13838/4584	13856/4590	13874/4596	13892/4602	13910/4608	13928/4614	13946/4620	13964/4626	13982/4632	14000/4638	14018/4644	14036/4650	14054/4656	14072/4662	14090/4668	14108/4674	14126/4680	14144/4686	14162/4692	14180/4698	14198/4704	14216/4710	14234/4716	14252/4722	14270/4728	14288/4734	14306/4740	14324/4746	14342/4752	14360/4758	14378/4764	14396/4770	14414/4776	14432
--	--------	--------	--------	--------	--------	--------	--------	--------	--------	--------	--------	--------	--------	--------	---------	---------	---------	---------	---------	---------	---------	---------	---------	---------	---------	---------	---------	---------	---------	---------	---------	---------	---------	---------	---------	---------	---------	---------	---------	---------	---------	---------	---------	---------	---------	---------	---------	---------	----------	----------	----------	----------	----------	----------	----------	----------	----------	----------	----------	----------	----------	----------	----------	----------	----------	----------	----------	----------	----------	----------	----------	----------	----------	----------	----------	----------	----------	----------	----------	----------	----------	----------	----------	----------	----------	----------	----------	----------	----------	----------	----------	----------	----------	----------	----------	----------	----------	----------	----------	----------	----------	----------	----------	----------	----------	----------	----------	----------	----------	----------	----------	----------	----------	----------	----------	----------	----------	----------	----------	----------	----------	----------	----------	----------	----------	----------	----------	----------	----------	----------	----------	----------	----------	----------	----------	----------	----------	----------	----------	----------	----------	----------	----------	----------	----------	----------	----------	----------	----------	----------	----------	----------	----------	----------	----------	----------	----------	----------	----------	----------	----------	----------	----------	----------	-----------	-----------	-----------	-----------	-----------	-----------	-----------	-----------	-----------	-----------	-----------	-----------	-----------	-----------	-----------	-----------	-----------	-----------	-----------	-----------	-----------	-----------	-----------	-----------	-----------	-----------	-----------	-----------	-----------	-----------	-----------	-----------	-----------	-----------	-----------	-----------	-----------	-----------	-----------	-----------	-----------	-----------	-----------	-----------	-----------	-----------	-----------	-----------	-----------	-----------	-----------	-----------	-----------	-----------	-----------	-----------	-----------	-----------	-----------	-----------	-----------	-----------	-----------	-----------	-----------	-----------	-----------	-----------	-----------	-----------	-----------	-----------	-----------	-----------	-----------	-----------	-----------	-----------	-----------	-----------	-----------	-----------	-----------	-----------	-----------	-----------	-----------	-----------	-----------	-----------	-----------	-----------	-----------	-----------	-----------	-----------	-----------	-----------	-----------	-----------	-----------	-----------	-----------	-----------	-----------	-----------	-----------	-----------	-----------	-----------	-----------	-----------	-----------	-----------	-----------	-----------	-----------	-----------	-----------	-----------	-----------	-----------	-----------	-----------	-----------	-----------	-----------	-----------	-----------	-----------	-----------	-----------	-----------	-----------	-----------	-----------	-----------	-----------	-----------	-----------	-----------	-----------	-----------	-----------	-----------	-----------	-----------	-----------	-----------	-----------	-----------	-----------	-----------	-----------	-----------	-----------	-----------	-----------	-----------	-----------	-----------	-----------	-----------	-----------	-----------	-----------	-----------	-----------	-----------	-----------	-----------	-----------	-----------	-----------	-----------	-----------	-----------	-----------	-----------	-----------	-----------	-----------	-----------	-----------	-----------	-----------	-----------	-----------	-----------	-----------	-----------	-----------	-----------	-----------	-----------	-----------	-----------	-----------	-----------	-----------	-----------	-----------	-----------	-----------	-----------	-----------	-----------	-----------	-----------	-----------	-----------	-----------	-----------	-----------	-----------	-----------	-----------	-----------	-----------	-----------	-----------	-----------	-----------	-----------	-----------	-----------	-----------	-----------	-----------	-----------	-----------	-----------	-----------	-----------	-----------	-----------	-----------	-----------	-----------	-----------	-----------	-----------	-----------	-----------	-----------	-----------	-----------	-----------	-----------	-----------	-----------	-----------	-----------	-----------	-----------	-----------	-----------	-----------	-----------	-----------	-----------	-----------	-----------	-----------	-----------	-----------	-----------	-----------	-----------	-----------	-----------	-----------	-----------	-----------	-----------	-----------	-----------	-----------	-----------	-----------	-----------	-----------	-----------	-----------	-----------	-----------	-----------	-----------	-----------	-----------	-----------	-----------	-----------	-----------	-----------	-----------	-----------	-----------	-----------	-----------	-----------	-----------	-----------	-----------	-----------	-----------	-----------	-----------	-----------	-----------	-----------	-----------	-----------	-----------	-----------	-----------	-----------	-----------	-----------	-----------	-----------	-----------	-----------	-----------	-----------	-----------	-----------	-----------	-----------	-----------	-----------	-----------	-----------	-----------	-----------	-----------	-----------	-----------	-----------	-----------	-----------	-----------	-----------	-----------	-----------	-----------	-----------	-----------	-----------	-----------	-----------	-----------	-----------	-----------	-----------	-----------	-----------	-----------	-----------	-----------	-----------	-----------	-----------	-----------	-----------	-----------	-----------	-----------	-----------	-----------	-----------	-----------	-----------	-----------	-----------	-----------	-----------	-----------	-----------	-----------	-----------	-----------	-----------	-----------	------------	------------	------------	------------	------------	------------	------------	------------	------------	------------	------------	------------	------------	------------	------------	------------	------------	------------	------------	------------	------------	------------	------------	------------	------------	------------	------------	------------	------------	------------	------------	------------	------------	------------	------------	------------	------------	------------	------------	------------	------------	------------	------------	------------	------------	------------	------------	------------	------------	------------	------------	------------	------------	------------	------------	------------	------------	------------	------------	------------	------------	------------	------------	------------	------------	------------	------------	------------	------------	------------	------------	------------	------------	------------	------------	------------	------------	------------	------------	------------	------------	------------	------------	------------	------------	------------	------------	------------	------------	------------	------------	------------	------------	------------	------------	------------	------------	------------	------------	------------	------------	------------	------------	------------	------------	------------	------------	------------	------------	------------	------------	------------	------------	------------	------------	------------	------------	------------	------------	------------	------------	------------	------------	------------	------------	------------	------------	------------	------------	------------	------------	------------	------------	------------	------------	------------	------------	------------	------------	------------	------------	------------	------------	------------	------------	------------	------------	------------	------------	------------	------------	------------	------------	------------	------------	------------	------------	------------	------------	------------	------------	------------	------------	------------	------------	------------	------------	------------	------------	------------	------------	------------	------------	------------	------------	------------	------------	------------	------------	------------	------------	------------	------------	------------	------------	------------	------------	------------	------------	------------	------------	------------	------------	------------	------------	------------	------------	------------	------------	------------	------------	------------	------------	------------	------------	------------	------------	------------	------------	------------	------------	------------	------------	------------	------------	------------	------------	------------	------------	------------	------------	------------	------------	------------	------------	------------	------------	------------	------------	------------	------------	------------	------------	------------	------------	------------	------------	------------	------------	------------	------------	------------	------------	------------	------------	------------	-------



## Mere za sukno.

Meter	Yard	Aršin (ruska)	Alen (dansko)	Laket (brabantski)
100	109.36	140.60	159.30	143.88
91.44	100	128.57	145.68	131.57
71.12	77.78	100	113.30	102.33
62.77	68.65	88.26	100	90.31
69.50	76.00	97.72	111.71	100

$314 \text{ Yardov} = ? \text{ ruskih aršinov}$   
 $100 \text{ Yardov} = 128.57 \text{ aršinov, tedarj } 314 \times \frac{128.57}{100} = 403.7 \text{ aršinov}$

# Uteži.

Kilogram	Angleški funt (Sev. Amerike)	Ruski funt	Danski funt (nemški carinski funt, švicarski funt)	Japonski funt (Kätti) 100 kätti = 1 pikul
100	220.46	244.19	200	165.34
45.36	100	110.76	90.72	75.00
40.95	90.28	100 = 2 <sup>1</sup> / <sub>2</sub> pudov	81.91	67.71
50.00	110.23	122.09	100	82.67
60.48	133 <sup>1</sup> / <sub>3</sub>	147.68	120.96	100

124 rus. funtov = ? kg

100 rus. funtov = 40.95 kg, tedaj  $124 \times 40.95 = 5078 \frac{kg}{100}$

## Dolgoštna mera.

Kilometer	Morska milja (vseh držav)	Angl. milja	Verst (ruska)	Geogr. milja
100	53.9	61.1	97.7	13.5
185.5	100	115.3	173.9	25
160.9	86.8	100	150.9	21.7
106.7	57.5	66.3	100	14.4
742.0	400	161.1	695.6	100

613 angl. milj = ? km  
 100 angl. milj = 160.9 km, tedaj  $613 \times 160.9$

$\frac{100}{100} = 986.3 \text{ km}$

## Vojaška taksa.

Ako nam je iz dohodninske tabele znana višina dohodnine, lahko izvemo iz naslednje tabele višino vojaške takse.

Razred	Ako znaša osebno dohodninski davek		Znaša vojaška taksa
	K	do K	K
1	7·20	8·—	6
2	8·80	9·60	7
3	10·80	12·—	9
4	13·60	15·20	11
5	17·—	18·70	13
6	20·40	24·40	17
7	28·50	32·60	23
8	36·70	40·80	29
9	44·90	49·—	35
10	55·10	61·30	43
11	69·50	79·50	55
12	90·—	100·50	70
13	112·50	127·—	88
14	145·50	164·—	113
15	184·50	207·—	143
16	234·—	273·—	182
17	309·—	348·—	232
18	387·—	428·—	285
19	469·—	510·—	339
20	510·—	552·—	394

**Opomba:** Dohodninska tabela je v članku „Osebni davki“.

Tabela za razredčenje alkohola.

	100°	95°	92°	90°	86°	85°	80°	75°	70°	65°	60°	56°	55°	50°	45°	40°	35°	30°	25°	20°	15°
95°	917																				
	83																				
92°	873	952																			
	127	48																			
90°	850	926	973																		
	150	74	27																		
86°	800	872	916	941																	
	200	128	84	59																	
85°	790	861	904	929	987																
	210	139	96	71	13																
80°	730	796	836	858	912	924															
	270	204	164	142	88	76															
75°	673	733	770	791	841	851	921														
	327	267	230	209	159	149	79														
70°	620	676	710	729	775	784	849	921													
	380	324	290	271	225	216	151	79													
65°	560	610	641	658	700	708	767	832	903												
	440	390	359	342	300	292	233	168	97												
60°	510	556	584	600	637	670	698	757	822	910											
	490	444	416	400	363	330	302	243	178	90											
56°	470	512	538	552	587	587	643	701	758	839	921										
	530	488	462	448	413	413	357	299	242	161	79										





# Tabela

za preračunanje 91% alkohola iz kilogramov v litre.

Kilogrami	Za to dodatek	91·0	91·1	91·2	91·3	91·4	91·5	91·6	91·7	91·8	91·9	Kilogrami	Za to dodatek
Množina alkohola v 10.000 litrskih odstotkih													
kilogramih													
0·1	0·11	10·97	10·99	11·01	11·02	11·04	11·06	11·07	11·09	11·11	11·12	5·0	5·52
0·2	0·22	21·95	21·98	22·01	22·05	22·08	22·11	22·15	22·18	22·21	22·25	5·1	5·63
0·3	0·33	32·92	32·97	33·02	33·07	33·12	33·17	33·22	33·27	33·32	33·37	5·2	5·75
0·4	0·44	43·89	43·96	44·03	44·09	44·16	44·23	44·29	44·36	44·43	44·49	5·3	5·86
0·5	0·55											5·4	5·97
0·6	0·66											5·5	6·08
0·7	0·77											5·6	6·19
0·8	0·88											5·7	6·30
0·9	0·99	54·87	54·95	55·03	55·12	55·20	55·28	55·37	55·45	55·53	55·62	5·8	6·41
1·0	1·10	65·84	65·94	66·04	66·14	66·24	66·34	66·44	66·54	66·64	66·74	5·9	6·52
1·1	1·22	76·81	76·93	77·05	77·16	77·28	77·40	77·51	77·63	77·75	77·86	6·0	6·63
1·2	1·33	87·79	87·92	88·05	88·19	88·32	88·45	88·59	88·72	88·85	88·99	6·1	6·74
1·3	1·44	98·76	98·91	99·06	99·21	99·36	99·51	99·66	99·81	99·96	100·11	6·2	6·85
1·4	1·55											6·3	6·96
1·5	1·66	109·74	109·90	110·07	110·23	110·40	110·57	110·73	110·90	111·07	111·23	6·4	7·07
1·6	1·77	120·71	120·89	121·07	121·26	121·44	121·62	121·81	121·99	122·17	122·36	6·5	7·18
1·7	1·88	131·68	131·88	132·08	132·28	132·48	132·68	132·88	133·08	133·28	133·48	6·6	7·29
1·8	1·99	142·66	142·87	143·09	143·30	143·52	143·74	143·95	144·17	144·39	144·61	6·7	7·40
1·9	2·10	153·63	153·86	154·09	154·33	154·56	154·79	155·03	155·26	155·49	155·73	6·8	7·51
2·0	2·21											6·9	7·62

2-1	2-32	164-60	164-85	165-10	165-35	165-60	165-85	166-10	166-35	166-60	166-85	7-0
2-2	2-43	175-58	175-84	176-11	176-37	176-64	176-91	177-17	177-44	177-71	177-98	7-1
2-3	2-54	186-55	186-83	187-11	187-40	187-68	187-96	188-25	188-53	188-81	189-10	7-2
2-4	2-65	197-52	197-82	198-12	198-42	198-72	199-02	199-32	199-62	199-92	200-22	7-3
2-5	2-76	208-50	208-81	209-13	209-44	209-76	210-08	210-39	210-71	211-03	211-35	7-4
2-6	2-87											7-5
2-7	2-98	219-47	219-80	220-13	220-47	220-80	221-13	221-47	221-80	222-13	222-47	7-6
2-8	3-09	230-44	230-79	231-14	231-49	231-84	232-19	232-54	232-89	233-24	233-59	7-7
2-9	3-20	241-42	241-78	242-15	242-51	242-88	243-24	243-61	243-98	244-35	244-72	7-8
3-0	3-31	252-39	252-77	253-15	253-54	253-92	254-30	254-69	255-07	255-45	255-84	7-9
3-1	3-42	263-36	263-76	264-16	264-56	264-96	265-36	265-76	266-16	266-56	266-96	8-0
3-2	3-54											8-1
3-3	3-65	274-34	274-75	275-17	275-58	276-00	276-41	276-83	277-25	277-67	278-09	8-2
3-4	3-76	285-31	285-74	286-17	286-61	287-04	287-47	287-91	288-34	288-77	289-21	8-3
3-5	3-87	296-29	296-73	297-18	297-63	298-08	298-53	298-98	299-43	299-88	300-33	8-4
3-6	3-98	307-26	307-72	308-19	308-65	309-12	309-58	310-05	310-52	310-99	311-46	8-5
3-7	4-09	318-23	318-71	319-19	319-68	320-16	320-64	321-13	321-61	322-10	322-58	8-6
3-8	4-20											8-7
3-9	4-31	329-21	329-70	330-20	330-70	331-20	331-70	332-20	332-70	333-20	333-70	8-8
4-0	4-42	340-18	340-69	341-21	341-72	342-24	342-75	343-27	343-79	344-31	344-83	8-9
4-1	4-53	351-15	351-68	352-21	352-75	353-28	353-81	354-34	354-88	355-42	355-95	9-0
4-2	4-64	362-13	362-67	363-22	363-77	364-32	364-87	365-42	365-97	366-52	367-08	9-1
4-3	4-75	373-10	373-66	374-23	374-79	375-36	375-92	376-49	377-06	377-63	378-20	9-2
4-4	4-86											9-3
4-5	4-97	384-07	384-65	385-23	385-82	386-40	386-98	387-56	388-15	388-74	389-32	9-4
4-6	5-08	395-05	395-64	396-24	396-84	397-44	398-04	398-64	399-24	399-84	400-45	9-5
4-7	5-19	406-02	406-63	407-25	407-86	408-48	409-09	409-71	410-33	410-95	411-57	9-6
4-8	5-30	416-99	417-62	418-25	418-89	419-52	420-15	420-78	421-42	422-06	422-69	9-7
4-9	5-41	427-97	428-61	429-26	429-91	430-56	431-21	431-86	432-51	433-16	433-82	9-8
5-0	5-52											9-9

# Tabela

za preračunanje 95<sup>0</sup>/<sub>0</sub> alkohola iz kilogramov v litre.

Teža v kilogramih	Množina alkohola v 10.000 litrskih odstotkih										Kilogrami	Za to dodatek
	95·0	95·1	95·2	95·3	95·4	95·5	95·6	95·7	95·8	95·9		
0·1	0·12										5·0	5·87
0·2	0·23										5·1	5·99
0·3	0·35										5·2	6·10
0·4	0·47										5·3	6·22
0·5	0·59										5·4	6·34
0·6	0·70										5·5	6·46
0·7	0·82										5·6	6·57
0·8	0·94										5·7	6·69
0·9	1·06										5·8	6·81
1·0	1·17										5·9	6·93
1·1	1·29										6·0	7·04
1·2	1·41										6·1	7·16
1·3	1·53										6·2	7·28
1·4	1·64										6·3	7·40
1·5	1·76										6·4	7·51
1·6	1·88										6·5	7·63
1·7	2·00										6·6	7·75
1·8	2·11										6·7	7·87
1·9	2·23										6·8	7·98
2·0	2·35										6·9	8·10



2-1	2-47	150	174-88	175-14	175-41	175-68	175-95	176-22	176-49	176-76	177-03	177-30	7-0
2-2	2-58	160	186-54	186-82	187-11	187-39	187-68	187-97	188-25	188-54	188-83	189-12	8-22
2-3	2-70	170	198-19	198-50	198-80	199-10	199-41	199-71	200-02	200-33	200-63	200-94	8-33
2-4	2-82	180	209-85	210-17	210-49	210-82	211-14	211-46	211-79	212-11	212-44	212-76	8-45
2-5	2-93	190	221-51	221-85	222-19	222-53	222-87	223-21	223-55	223-89	224-24	224-58	8-57
2-6	3-05												8-69
2-7	3-17	200	233-17	233-53	233-88	234-24	234-60	234-96	235-32	235-68	236-04	236-40	8-80
2-8	3-29	210	244-83	245-20	245-58	245-95	246-33	246-71	247-08	247-46	247-84	248-22	8-92
2-9	3-40	220	256-49	256-88	257-27	257-66	258-06	258-45	258-85	259-25	259-64	260-04	9-04
3-0	3-52	230	268-15	268-55	268-96	269-38	269-79	270-20	270-62	271-03	271-45	271-86	9-16
3-1	3-64	240	279-80	280-23	280-66	281-09	281-52	281-95	282-38	282-81	283-25	283-68	9-27
3-2	3-76												9-39
3-3	3-87	250	291-46	291-91	292-35	292-80	293-25	293-70	294-15	294-60	295-05	295-50	9-51
3-4	3-99	260	303-12	303-58	304-05	304-51	304-98	305-45	305-91	306-38	306-85	307-32	9-63
3-5	4-11	270	314-78	315-26	315-74	316-22	316-71	317-19	317-68	318-17	318-65	319-14	9-74
3-6	4-23	280	326-44	326-94	327-44	327-94	328-44	328-94	329-44	329-95	330-46	330-96	9-86
3-7	4-34	290	338-10	338-61	339-13	339-65	340-17	340-69	341-21	341-73	342-26	342-78	9-98
3-8	4-46												10-10
3-9	4-58	300	349-75	350-29	350-82	351-36	351-90	352-44	352-98	353-52	354-06	354-60	10-21
4-0	4-70	310	361-41	361-96	362-52	363-07	263-63	364-18	364-74	365-30	365-86	366-42	10-33
4-1	4-81	320	373-07	373-64	374-21	374-78	375-36	375-93	376-51	377-09	377-66	378-24	10-45
4-2	4-93	330	384-73	385-32	385-91	386-50	387-09	387-68	388-27	388-87	389-47	390-06	10-57
4-3	5-05	340	396-39	396-99	397-60	398-21	398-82	399-43	400-04	400-65	401-27	401-88	10-68
4-4	5-17												10-80
4-5	5-28	350	408-05	408-67	409-29	409-92	410-55	411-18	411-81	412-44	413-07	413-70	10-92
4-6	5-40	360	419-71	420-35	420-99	421-63	422-28	422-92	423-57	424-22	424-87	425-52	11-03
4-7	5-52	370	431-36	432-02	432-68	433-34	434-01	434-67	435-34	436-01	436-67	437-34	11-15
4-8	5-63	380	443-02	443-70	444-38	445-06	445-74	446-42	447-10	447-79	448-48	449-16	11-27
4-9	5-75	390	454-68	455-38	456-07	456-77	457-44	458-17	458-87	459-57	460-28	460-99	11-39
5-0	5-87												11-50



**Primera.** Koliko litrskih odstotkov da 373 kg pri 91<sup>0</sup>/<sub>0</sub> alkoholu?

370 kg da po tabeli . . . . . 406·02  
 3 " " " " na levi strani . . . 3·31  
 skupaj torej . . . . 409·33 litrskih  
 odstotkov.

Če hočemo dobiti litre, moramo znesek 409·33 deliti z  $\frac{91}{100}$  ali znesek 40933 z 91. To pa da 449·81 l.

**Odgovor:** 373 kg je 449·81 litrov pri 91<sup>0</sup>/<sub>0</sub> alkoholu.



## Užitninska tarifa za mesto Ljubljano.

Zap. štev.	Užitnini podvrženi predmeti	Mera, za katero je določen davek	Davek in mestna doklada	
			K	h
1	Rum, arak, rozolija, punčeva esenca, likerji in vse druge siadke opojne pijače . . . .	1 hl	14	14
2	Špirit . . . . . Opomba: Ob uvozu v Ljubljano se štejejo k tej postavki firnež iz vinskega cveta, politura za mizarje, dišeči cveti, tinkture, esence in sploh vse z ingrediencami mešane tekočine. v katerih je glavna snov špirit.	1 "	14	14
3	Žganje . . . . .	1 "	7	06
4	Vino . . . . .	1 "	21	17 <sup>84</sup>
5	Vinski mošt in vinska brozga	1 "	14	94 <sup>56</sup>
6	Sadni mošt . . . . .	1 "	6	08 <sup>60</sup>
7	Medica . . . . .	1 "	2	23 <sup>2</sup>
8	Pivo ob uvozu . . . . . Ob izdelovanju piva je plačati užitninski davek po zato določenih predpisih.	1 "	4	18
9	Kis . . . . .	1 "	2	06 <sup>8</sup>
10	Klavna živina, voli, biki, krave in teleta, stara nad eno leto . . . . . V Ljubljani ni plačati davka za klavno živino ob uvozu, marveč še le predno se jo zakolje.	1 kom.	26	79 <sup>60</sup>
11	Teleta do enega leta . . . .	1 "	4	81 <sup>60</sup>
12	Ovce, ovni, koze, kozli in koštruni . . . . .	1 "	1	73 <sup>82</sup>
13	Jagnjeta do 14 kg, kozlički, prašički do 5 kg . . . . .	1 "	1	02 <sup>90</sup>

Zap. št. v.	Užitnini podvrženi predmeti	Mera, za katero je določen davek	Davek in mestna doklada	
			K	h
14	Praščiki od 5—19 <sup>1</sup> / <sub>2</sub> kg . . .	1 kom.	3	08 <sup>70</sup>
15	Praščiki nad 19 <sup>1</sup> / <sub>2</sub> kg brez razlike . . . . .	1 "	7	22 <sup>40</sup>
16	Sveže meso brez razlike, posamezni deli mesa zaklane živine, osoljeno in posušeno meso, salame in klobase . . . . .	100 kg	12	29 <sup>28</sup>
17	Krotka perutnina: purani, gosi, race, kapuni i. d. . .	1 kom.	—	13 <sup>2</sup>
18	Kokoši, piščeta in golobje .	1 "	—	4
19	Divjačina: jeleni . . . . .	1 "	4	62
20	Divji praščiki od 17 kg naprej in šarenjaki . . . . .	1 "	3	47 <sup>6</sup>
21	Mladi divji praščiki, srne, divje koze . . . . .	1 "	1	51 <sup>6</sup>
22	Zajci . . . . .	1 "	—	17 <sup>2</sup>
23	Razsekani jeleni in razsekana druga divjačina . .	100 kg	4	48 <sup>8</sup>
24	Divja perutnina: fazani, divji petelini in ruševci . . . . .	1 kom.	—	25 <sup>2</sup>
25	Jerebice, divje gosi, divje race, kljunači, jerebi in divji golobi . . . . .	1 "	—	13 <sup>2</sup>
26	Liske, potaplavke, kozice . .	1 "	—	4 <sup>8</sup>
27	Drozgi, brinjevke, prepelice, škrjanci in druge užitne ptice . . . . .	1 duc.	—	8 <sup>8</sup>
28	Ribe (žlahadne) in lupinarice, ki niso posebej navedene, iz morja, rek, potokov,			

Zap. št. v.	Užitnini podvrženi predmeti	Mera, za katero je določen davek	Davek in mestna doklada	
			K	fr
	jezer in ribnjakov, sveže marinirane, osoljene, okajene potem ribja jajca, sardine in sardele v olju . . . . .	100 kg	6	98 <sup>s</sup>
29	Navadne ribe iz rek in morja, klini, polenovke, slaniki, sardele i. t. d. raki, polži, žabe, ostrige, morski pajki in morski raki . . . . .	100 "	3	36 <sup>s</sup>
30	Riž . . . . .	100 "	6	98 <sup>s</sup>
31	Moka, kaša, škrob, kruh in vse drugo pecivo . . . . .	100 "	—	86 <sup>4</sup>
32	Žito v zrnju . . . . .	—	—	—
33	Oves v zrnju . . . . .	100 "	—	60
34	Seno, slama, otrobi, rezanica . . . . .	100 "	—	32
35	Zelenjava kakor cvetno zelje, špargeljni, grah, fižol v stročju, kumare . . . . .	100 "	—	45 <sup>6</sup>
36	Sveže sadje, jagode, maline, sveže smokve, kostanj in orehi . . . . .	100 "	—	88 <sup>s</sup>
37	Suho in vloženo sadje . . . . .	100 "	2	18
38	Surovo maslo, maslo, gosja mast, stearin, stearinova kislina, lojene, stearinove in parafinove sveče . . . . .	100 "	6	98 <sup>s</sup>
39	Loj, surov in prekuhan, tolišča, glicerini . . . . .	100 "	6	24 <sup>4</sup>
40	Mast, slanina in mozeg . . . . .	100 "	6	74
41	Milo . . . . .	100 "	7	14
42	Sir . . . . .	100 "	6	82 <sup>4</sup>



Zap. štev.	Užitnini podvrženi predmeti	Mera, za katero je določen davek	Davek in mestna doklada	
			K	h
43	Jajca . . . . .	100 kom.	—	13 <sup>2</sup>
44	Vosek, voščene sveče in izdelki iz voska . . . . .	100 kg	11	25 <sup>6</sup>
45	Olje laško, konopno, laneno, repno . . . . .	100 "	3	74 <sup>4</sup>
46	Druge vrste olja za kurivo, oljkovo, mandeljno, makovo, orehovo, palmovo in kokosovo olje . . . . .	100 "	3	74 <sup>4</sup>
47	Trda drva, borov in brinjev les . . . . .	1 m <sup>3</sup>	—	29 <sup>2</sup>
48	Mehka drva in butarice . . . . .	1 "	—	17
49	Oglje . . . . .	100 kg	—	26 <sup>4</sup>
50	Premog in koks . . . . .	100 "	—	86 <sup>4</sup>



## Užitninska tarifa za meso in vino izven zaprtih krajev.

Št.	Merilo obdavčenja	I. II. III.					
		r a z r e d					
		Užitninski znesek					
		K	h	K	h	K	h
1	Voli, biki, krave in teleta čez eno leto . . . . .	10	08	7	56	5	04
2	Teleta do starosti enega leta . . . . .	1	68	1	26	—	84
3	Ovce, ovni, koze, kozli, kostruni in skopci . . . . .	—	64	—	50	—	34
4	Jagnjeta do 14 kg, kozlički, prašički pod 5 kg . . . . .	—	42	—	34	—	22
5	Prašiči od 5 do 19 <sup>1</sup> / <sub>2</sub> kg . . . . .	1	26	0	84	—	64
6	Prašiči čez 19 <sup>1</sup> / <sub>2</sub> kg brez razločka . . . . .	2	52	1	90	—	26
7	Sveže meso, to je izvzemši krvi in droba vsi še neobdelani, za vživanje sposobni deli zaklane živali od 1. do 6. postavke, dalje prekajeno in nasoljeno meso takih živali, zlasti tudi prekajena slanina, dalje konzervno meso, salami in mesene klobase (tudi iz konjskega mesa) . . . . .	3	74	3	—	1	88

Za Kranjsko je užitnina vsled letos (1914) upeljanih 145% doklad k užitnini mnogo večja in sicer znaša s temi dokladami vred: za III. razred od št. 1) 12-35, 2) 2-06, 3) 0-83, 4) 0-54, 5) 1-57, 6) 3-09 in 7) 4-61; za izjemno tarifo, v katero spadajo kraji okrog Ljubljane, ki niso v ljubljanski užitninski črti, toda morajo živino klati v mestni klavnici v Ljubljani, pa znaša užitnina s 145% deželno doklado pod št. 1) 20-58, 2) 3-43, 3) 1-30, 4) 0-86, 5) 2-57, 6) 5-15 in 7) 7-64.

## Opombe.

1. Za živali, katerim manjkajo le posamezni deli (glava, noge), je plačati užitnino od kosa.

2. Kot teleta, ki niso že prekoračila starosti enega leta, se smatrajo ona, katerim ne manjka noben mlečnik. Protidokaz je izključen.

3. Glede utežnih postavk v postavkah 4, 5 in 6 je omeniti, da veljajo za takrat, ko se živali obdavčijo.

4. Pri določitvi teže se taki deli, ki niso užitni, pa so v zvezi z mesom, n. pr. kosti, ne odbijejo.

5. V I. tarifni razred spadajo kraji, ki imajo čez 20.000 duš in v II. razred kraji s prebivalstvom od 10.000 do 20.000 duš in v III. razred vsi drugi kraji. Za naše kraje pride torej le III. razred v poštev, ker je Ljubljana zaprto ozemlje in pobira svojo užitnino (glej tabelo). Število duš velja le za posamezne kraje, ne pa n. pr. za celo občino.

Užitnina za vino in mošt znaša za vse dežele od hektolitra 5 K 94 h. Za Kranjsko se pobira poleg tega 145<sup>0</sup>/<sub>0</sub> deželna doklada k tej užitnini. Vendar pa veljajo za nekatere kraje izjeme in so ti kraji v posebnih razglasih izvzeti.

Na Kranjskem znaša užitnina za nekdanje Postojnsko in Novomeško okrožje od hektolitra 4 K 46 h in pa 145<sup>0</sup>/<sub>0</sub> deželna doklada. Ti okraji in občine so v posebnih razglasih označeni kot kraji, kjer se prideluje vino slabše vrste.

Isto velja za Štajersko, Koroško in Primorsko, kjer znaša v nekaterih krajih užitnina tudi le 4 K 46 h od hektolitra. V nekaterih okrajih Goriške, Gradiščanske in Istrije ter na kvarnerskih otokih znaša užitnina, ker je tamošnje vino v ceni veliko nižje nego drugod, le 3 K 72 h od hektolitra.

Sploh pa opozarjamo na tozadevni zakon o užitnini na meso in vino, kajti če se tega zakona ne pozna dobro, se ne more presoditi, po katerem merilu se pobira užitnina zlasti od vina.

## Osební davki.

### 1. Občna pridobnina.

Občno pridobnino mora plačevati vsak, kdor izvršuje v tuzemstvu, t. j. v kraljevinah in deželah zastopanih v državnem zboru, kako pridobitno podjetje ali se sploh peča s kakim na dobiček merečim opravilom. Merodajno za davčno dolžnost je torej, da se podjetje ali opravilo v resnici izvršuje, brez razločka, ali je podvrženo obrtnemu redu ali ne, in da obstoji namen ali objektivna zmožnost, da se iz podjetja ali opravila doseže kak dobiček, naj se nameravani dobiček uresniči ali ne in naj se porabi kakor se že hoče. Tudi tedaj, če na dobiček mereče opravilo služi obenem kakemu dobrodelnemu ali javnemu namenu, ni davčna dolžnost izključena.

Občni pridobnini morejo biti podvržene i posamezne osebe i družbe, kakor javne trgovske družbe, komanditne družbe, družbe z omejeno zavezo, te pa le, dokler njihova naložna glavnicā ne presega 1 milijon kron, sicer so podvržene posebni pridobnini.

Občni pridobnini niso podvržena:

1. Javnemu dajanju računov podvržena podjetja, ker so obdačena s posebno pridobnino (semkaj spadajo državna, deželna in občinskemu davku podvržena podjetja, delniške družbe, pridobitne in gospodarske zadruge, družbe z omejeno zavezo, katerih naložna glavnicā presega 1 milijon kron).

2. Opravila, ki se vrše v službenem razmerju proti plačilu ali mezdi, vendar so agentje ali potniki, nastavljeni proti proviziji, tudi če delujejo za eno samo tvrdko, podvrženi občni pridobnini.

3. Obratovanje kmetijstva in gozdarstva, kamor je prištevati tudi vrtnarstvo, lov in ribarjenje. Lov po tujem zemljišču, ribarjenje v javnih ali v zakup vzetih vodah in umetno ali trgovsko vrtnarstvo pa je podvrženo občni pridobnini. Tudi kmetijski in gozdarski postranski obrti niso zavezani občni pridobnini, če se pridelavajo na čelo ma le lastni pridelki, n. pr. žage



če se žaga les le iz lastnih gozdov in podjetje nima očitnega industrijskega značaja. Prodaja kmetijskih in gozdarskih pridelkov (n. pr. prodaja zelenjave, mleka, lesa) je občne pridobnine prosta, ako se prodajajo le lastni pridelki in sicer ne v posebnih prodajalnicah ali skladiščih na drugih krajih, kakor na sedežu kmetijskega ali gozdarskega obrata.

4. Občne pridobnine so oproščene delavke, ki imajo opraviti z navadnimi ročnimi deli ali opravljanju svojih naročnikov ali doma brez pomagačev (n. pr. šivilje), dalje so oproščeni dijaki, ki se pečajo z zasebnim poukom, domači obrtniki, ki narejajo ali obdelujejo obrtniške izdelke samo po nalogu in na račun podjetnikov, sami ali s svojo družino, stare, betežne osebe, ki opravljajo kak obrt brez pomagačev, da si deloma pridobe svoj potreben živež. Oproščena tega davka so tudi vsa postranska opravila, če njihov letni donos ne presega 100 K in ako jih ni morda šteti za del rednega obsežnejšega obratovanja.

Revne pridobninske zavezanke, ki opravljajo svoj obrt brez pomagačev, ali z enim pomagačem, sme pridobninska komisija, oziroma davčna oblast oprostiti občne pridobnine za eno, ozir. za dve leti.

Občna pridobnina se odmerja vsaki dve leti. Skupna vsota, ki jo morajo plačati vsi obdačenci, se je določila za prvo priredbeno dobo, to je za leti 1898/99 na 35,464.000 K, kateri znesek se zvišuje vsako priredbeno dobo za 2-4 odstotka. Ta takozvana pridobninska glavna vsota se pa ne razdeljuje neposredno na posamezne pridobninske zavezanke, temveč na posamezne davčne družbe.

Davčni zavezanci vsakega priredbenega okraja se uvrste po visokosti doslej plačevane pridobnine v štiri razrede. Pripadniki vsakega takega pridobninskega razreda tvorijo eno davčno družbo. Priredbene okraje za prvi in drugi razred sestavljajo okraji trgovinskih zbornic, za tretji in četrti razred so priredbeni okraji mestni in obrtniški kraji z več nego 20.000 prebivalci

in pa politični okraji. Za vsako davčno družbo določeni del glavne vsote razdeli na posamezna, davku zavezana podjetja pridobninska komisija in sicer na ta način, da odloči vsakemu podjetju en davčni postavek. Ako se vsota vseh davčnih postavkov ene davčne družbe ne vjema s tistim zneskom, ki ga mora ta davčna družba plačati (po sklepu kontingentne komisije na Dunaju), bodisi da tega zneska ne doseže, bodisi da ga presega, tedaj je treba to razliko poravnati s tem, da se vsakemu davčnemu zavezancu (davku podvrženemu podjetju) dotične družbe enak odstotek davka pribije k določenemu davčnemu postavku ali pa se enak odstotek odbije.

Davek odmerja pridobninska komisija, ki obstoji za vsako davčno družbo iz predsednika in njegovega namestnika, katera imenuje finančni minister (predsednik je po navadi davčni referent dotičnega okraja) in pa iz 4, 6 ali več udov, katerih polovico tudi imenuje finančni minister, polovico pa jih volijo pripadniki dotične davčne družbe. Volitve se vrše neposredno in ne več po volilnih možeh. Glasovnice se na določeni dan in ob določenem času oddajo ali osebno ali pa podpisane pošljejo volilnemu komisarju. Udje in namestniki pridobninskih komisij se volijo, ozir. imenujejo za dobo osmih let.

Pridobninska komisija odkaže za priredbeno dobo, to je za vsaki dve leti, vsakemu davčnemu zavezancu tisti davčni postavek, ki po njenem prevdarku najbolj ustreza srednji donosnosti njegovega obrta ali opravila v razmerju do srednje donosnosti obrtov in opravil drugih davčnih zavezancev iste davčne družbe. To srednjo donosnost presoja pridobninska komisija na podlagi poizvedenih in sicer ji znanih merodajnih razmer.

Glavno podlago pri tem imajo tvoriti pridobninske izjave (napovedi), ki se morajo vlagati vsaki dve leti ob določenem roku pri davčni oblasti ali pa dati ustno na zapisnik. Izjava obsega več točk, ki jih je izpolniti. Posebno važna je točka 21., to so posebni zunanji



znaki, ki jo je treba izpolniti v izjavi za nekatere obrti in opravila. Ker se namreč pridobnina ne odmerja na podlagi čistega donosa, temveč po zunanjih znakih, treba je pri nekaterih obrtih in opravilih poleg splošnih znakov navesti še posebne znake, kakor jih našteva priloga, ki jo dobi davčni zavezanec k pridobninski izjavi, n. pr. pri mesarjih vrsto in množino zaklane živine in sicer ločeno po posameznih vrstah, pri gostilnah množino iztočene pijače, pri trgovcih z mešanim blagom, branjevcih itd. višino dnevnega ali tedenskega izkupila. Te povedbe se morajo nanašati na čas od 1. julija do 30. junija priredbeni dobi predidóče dobe. Če kdo ne vloži izjave ob določeni dobi kljub temu, da je dobil poziv s pripomnjo, da se sicer odmera izvrši uradoma na podlagi pripomočkov, ki jih ima komisija na razpolago, temu komisija uradoma odmeri davčni postavek. Zoper ugotovitve pridobninske komisije v takih slučajih priziv nima uspeha, ker se davčni zavezanec nahaja v „kontumacu“.

V poslovne knjige davčnega zavezanca sme davčna oblast pri občni pridobnini vpogledati le, ako to davčni zavezanec sam ponudi.

Davčni postavek in davčni znesek (z ozirom na porazdelbo) se davčnemu zavezancu da na znanje s plačilnim nalogom, zoper katerega je dopuščen priziv v 30 dneh. V drugem letu priredbene dobe zoper davčni postavek, ki se je odkazal za vso priredbeno dobo t. j. za 2 leti, ni dopusten priziv.

Kadar kdo prične na novo kak obrt, ali drugače občni pridobnini zavezano opravilo, mora to takoj naznaniti davčni oblasti. Naznanilo pri politični oblasti (mestnem magistratu) samo ne zadostuje. V tem slučaju dobi davčni zavezanec obrazec za pridobninsko izjavo, da jo primerno izpolni in sicer po verjetnih (pričakovanih) znakih. Davek se mu odmeri s prvim dnem tistega meseca, ko je pričel obrt ali opravilo, in sicer odmeri davek davčna oblast sama, ker še ni uvrščen v nobeno davčno družbo.

Kdor odpove ali trajno ustavi svoj obrt, mora to naznaniti davčni oblasti v štirih tednih, da se davek izbriše od prvega četrletja dalje, ki pride po dejanskem opustu obrta. Kadar se naznanilo izda prepozno, izbriše se davek še le s prihodnjim četrletjem po dnevu, ko se je podalo naznanilo.

Kadar se pridobninski zavezanec preseli s svojim obrtom v drugo davčno občino, predpiše se mu pridobnina od obratovališča v tej davčni občini še le s prihodnjim četrletjem, ako je svoj obrt v prvotni občini ustavil vsaj tedaj, ko je pričel obrt v drugi občini in če je dokazal (s potrdilom), da je pridobnina v prvotni občini plačana.

Ravnotako se predpisuje pridobnina še le s prihodnjim četrletjem pri prehodu obrtov ali opravi na druge osebe.

Za priredbeno dobo odkazani davčni postavek more finančno ravnateljstvo deloma znižati, ako je nastal bistven motež v obratu vsled smrti ali bolezni imetnikove, po požarju, povodnji ali drugih izrednih okoliščinah, torej tudi vojne.

### Višina občne pridobnine.

IV. razred:	III. razred:	II. razred:	I. razred:
3	64	320	2200
4	72	360	2400
5	80	440	2600
6	90	520	3000
8	100	600	3400
10	110	680	3800
12	120	800	4200
16	140	920	4600
20	160	1040	5000
24	180	1160	5400
30	200	1320	5800
36	240	1480	
42	280	1640	itd. s stopnjevanjem
48		1800	po 400 K.
56		2000	

## 2. Dohodnina.

Dohodnino plačuje vsaka fizična oseba, ki ima čez 1600 kron dohodkov na leto. Za dohodek se smatra vsota vseh v denarju ali denarni vrednosti obstoječih prejemkov posameznih davčnih zavezancev. K dohodkom se prišteva tudi najemna vrednost stanovanja v lastni hiši ali prostega stanovanja sploh. Istotako se mora dohodkom prištevati vrednost kmetijskih pridelkov in obrtniških izdelkov, ki se porabijo v hišnem gospodarstvu.

Dohodnina se odmerja vsako leto, in sicer vedno od letnih dohodkov, ki so se dosegli v davčnem letu predidóčem letu, najsibodo ti dohodki stalni ali premenljivi. Če pa dohodki še ne obstoje eno leto (n. pr. nekdo je vstopil s prvim julijem 1914 v službo z mesečno plačo 200 kron), tedaj jih je vzeti v poštev po verjetnem letnem donosu ( $200 \text{ K} \times 12 = 2400 \text{ K}$ ).

Pri priredbi dohodnine se dohodkom glavarja hišnega gospodarstva prištevajo tudi dohodki pripadnikov hišnega gospodarstva, torej dohodkom moževi, oziroma očetovim zlasti ženini in otroški dohodki. Izjema od te splošne določbe nastopi samo tedaj, kadar se dokaže, da se taki dohodki ne stekajo v skupno gospodarstvo. Ne prištevajo se pa tudi delovni dohodki zakonske žene ali drugih pripadnikov hišnega gospodarstva, ako se ne pridobe v gospodarstvu davčnega zavezanca in skupni dohodki hišnega gospodarstva ne presegajo 4000 K. V teh dveh slučajih se mora dotični dohodek posebej obdačiti. O delovnih dohodkih moremo govoriti tedaj, če slone na lastni fizični ali duševni delovni moči dotične osebe brez bistvenega sodelovanja glavnice, torej se n. pr. žena ne obdači posebej, ako ima samostojne dohodke iz zemljišča, poslopij, trgovine ali obrta ali iz glavnice.

Tisti prispevki, ki jih daje redno mož svoji ne v skupnem gospodarstvu živeči ženi (ali nasprotno) ali



ki jih dajo redno starši (tasti, tašče) svojim ne v skupnem gospodarstvu živečim otrokom (zetom in sinaham in obratno) se smatrajo pri ocenitvi dohodkov dajalcev kot odbitki, čeprav ne slone na posebnem pravnem naslovu, in se pri prejemniku obdačujejo z dohodnino. K takim prejemkom spadajo tudi naradni prejemki, n. pr. prosto stanovanje: Ni treba, da bi se taki prispevki dajali ravno v določenih rokih, n. pr. vsak mesec.

Pri vgotovitvi davku zavezanih dohodkov se od prejemkov odbijejo ti-le stroški:

1. Vsi stroški, uporabljeni v dosego, zavarovanje in vzdrževanje dohodkov. Pri trgovskih in obrtnih podjetjih se bodo torej odšteli zlasti ti-le zneski:

- a) Stroški za vzdrževanje in obnovitev obratu služočih poslopij in drugačnih naprav, kakor tudi stroški za vzdrževanje in spopolnjevanje živega in mrtvega inventarja;
- b) primeren odstotni znesek za uporabo poslopij, strojev, orodja i. t. d.;
- c) stroški zavarovanja predmetov, naštetih pod a);
- č) zakupnina in najemnina zemljišč, poslopij, orodja in pravic, ki se vzamejo v zakup ali najem, da se izvršuje obrt;
- d) stroški kurjave in razsvetljave v obratu — ne v stanovanju davčnega zavezanca;
- e) stroški za nabavo surovin, blaga in sploh materiala, ki se potrebuje za obrat;
- f) plače, oziroma mezde v poslovnem obratu zaposlenih uradnikov, nameščencev, pomočnikov, pomagачev, delavcev, hlapcev, slug i. t. d., vrednost naturalij, ki se vzamejo iz obrata, da se prehranijo pravkar našete osebe, se sme le tedaj odbiti, če se je postavila tudi med dohodke;
- g) dohodnina, ki jo plačuje službodajalec za svoje uslužbenca, kakor tudi prispevki bolniške in pokojninske blagajne, ter pokojnine, ki se dajo prejšnjim uslužbencem;

h) posredne davščine (kolki, užitina, carina, posebna davščina od žganih opojnih pijač i. t. d.).

i) denarna vrednost blaga, ki se je prevzelo iz poprejšnje poslovne dobe.

(V splošnem je pa pripomniti, da je pri napovedi čistih dohodkov izhajati od dobička, ki ga izkazujejo trgovske knjige, ako se vodijo pravilno).

2. Zavarovalne premije za vse vrste zavarovanja zoper škodo.

3. Pri zavarovanju za življenje največ 300 kron, ako je davčni zavezanec sam, če so pa zavarovani žena in otroci, se sme odbiti letna premija do zneska 600 K.

4. Prispevki za bolniške blagajnice, za blagajnice zoper nezgode, za starost in onemoglost, za vdovske, sirotinske in pokojninske blagajnice ali enake zavode, v kolikor jih davčni zavezanec plačuje zase ali za svoje rodbinske ude in ne presegajo vsote 300 ozir. 600 K, kakor določa št. 3.

Delavci sploh in tudi drugi uslužbenci, katerih letna plača ne presega 3000 K, morejo od svojih dohodkov odbiti stroške za nabavo in vzdrževanje svojega delovnega orodja in svoje delovne obleke, dalje posebne izdatke, ki so v zvezi z delom v posebno nevarnih, nepretrganih ali nočnih obratih, isto tako voznine v kraj, kjer delajo, in nazaj, kakor tudi tiste zneske, ki jih plačujejo v strokovne ali pomožne blagajne, da si zagotovijo podpore za čas bolezni, materinstva, brezdelnosti ali drugih nezgod.

5. Vsi neposredni davki z dokladami vred, kakor tudi vojaška taksa in gostaščina. Ne odbija se pa dohodnina.

6. Obresti od vporabnih in zasebnih dolgov in na posebnih pravnih naslovih sloneča trajna bremena n. pr. užitki.

7. Pri davčnih zavezancih, katerih letni dohodki ne znašajo več nego 3600 kron, en odstotek letne anuitete od dolga, ki je vknjižen na zemljiški in hišni posesti.



Odbiti se pa ne smejo zlasti zneski za razširjanje ali povečanje opravila (investicije), za odplačevanje dolgov (razen ravnokar pod št. 5 naštete izjeme), obresti za lastno glavnico davčnega zavezanca, naloženo v podjetju, stroški za zasebno stanovanje in za prehrano davčnega zavezanca in njegove družine kakor tudi ne za prehrano poslov, ki jih ima za osebno potrežbo, darila in darovi, ako jih ni prištevati med obratne stroške.

Koliko znaša dohodnina, se vidi iz tabele, priobčene takoj spodaj. Poleg davčnih postavkov, ozna-

### Dohodninska tabela.

Stopinja	Dohodki		davek	Stopinja	Dohodki		davek
	od	do			od	do	
	k r o n				k r o n		
1	1600	1700	13·60	21	6600	7200	145·50
2	1700	1800	15·20	22	7200	7800	164·—
3	1800	1900	17·—	23	7800	8400	184·50
4	1900	2000	18·70	24	8400	9200	207·—
5	2000	2200	20·40	25	9200	10000	234·—
6	2200	2400	24·40	26	10000	11000	273·—
7	2400	2600	28·50	27	11000	12000	309·—
8	2600	2800	32·60	28	12000	13000	348·—
9	2800	3000	36·70	29	13000	14000	387·—
10	3000	3200	40·80	30	14000	15000	428·—
11	3200	3400	44·90	31	15000	16000	469·—
12	3400	3600	49·—	32	16000	17000	510·—
13	3600	3800	55·10	33	17000	18000	552·—
14	3800	4000	61·30	34	18000	19000	597·—
15	4000	4400	69·50	35	19000	20000	643·—
16	4400	4800	79·50	36	20000	22000	706·—
17	4800	5200	90·—	37	22000	24000	793·—
18	5200	5600	100·50	38	24000	26000	886·—
19	5600	6000	112·50	39	26000	28000	978·—
20	6000	6600	127·—	40	28000	30000	1.071·—

čenih v tej tabeli, morajo davčni zavezanci, ki imajo skrbeti za pripadnike hišnega gospodarstva, katerih morebitni dohodki bi se skupno z njimi obdačili (to so žena, otroci, vnuki, stoječi v skupnem gospodarstvu), plačevati še 15 odstotkov poviška (takozvani samski davek), davčni zavezanci, ki imajo skrbeti za eno tako osebo, pa 10 odstotkov poviška. Vendar pa zakon dovoljuje neke izjeme. Vračunati je namreč treba pri uporabi te določbe tudi ne v skupnem gospodarstvu živečo ženo, starše, otroke (zete in sinahe) i. pod. ter obratno, ako davčni zavezanec tem osebam daje redne prispevke, ki znašajo več nego 5 odstotkov njegovih dohodkov. Istotako se vračunajo med pripadnike hišnega gospodarstva sinovi, za katere morajo starši plačevati roditeljsko takso po zmislu zakona o vojaški taksi, kakor tudi v oskrbi davčnega zavezanca stoječi potrebni bratje in sestre ter svaki in svakinje do drugega kolena. Tisti davčni zavezanci, ki so izredili dva ali več otrok, tudi ne plačujejo nobenega poviška, ako njihovi davku zavezani dohodki ne presegajo 4800 K.

Pri davčnih zavezancih, ki imajo poleg žene skrbeti še za več nego enega rodbinskega člana in katerih letni dohodki ne presegajo 2400 kron, zniža se davčni postavek za vsakega nadaljnega člana za eno stopnjo, če pa njihovi dohodki presegajo 2400 K, toda ne 4800 K, se pričinja zniževati davčni postavek šele pri tretjem rodbinskem udu.

Priredba dohodnine se razdeljuje med davčna oblastva (okrajna glavarstva ozir. davčne administracije) in med cenilne komisije na ta način, da davčna oblastva vodijo vse priprave za ocenitev dohodkov, cenilna komisija pa ocenjuje dohodke in določa davčne postavke na podlagi svoje ocene. Cenilne komisije imajo poleg predsednika in njegovega namestnika, ki ju imenuje finančni minister, po 6 ali 12 udov, katerih polovico tudi imenuje finančni minister, polovico jih pa volijo dohodninski zavezanci cenilnega okraja za dobo šestih let.

3050 Kot pripravo za priredbo dohodnine morajo davčna oblastva v sporazumu z z a u p n i k i napraviti zaznamke tistih v svojem okolišu stanujočih oseb, o katerih se domneva, da so zavezane dohodnini. Važen pripomoček za popolno izpolnitev tega zaznamka tvorijo hišni in stanovanjski izkazi, ki jih morajo posestniki hiš predložiti davčni oblasti v določenem roku, kakor tudi naznanila o izplačanih službenih prejemkih. Najvažnejšo podlago za priredbo pa tvorijo dohodninske napovedi. Osebe, katerih davku zavezani letni dohodki presegajo 2000 kron, morajo namreč vsako leto (po navadi do konca januarja) pri pristojni davčni oblasti vložiti napoved o svojih davku zavezanih dohodkih na uradno izdanem obrazcu. Kdor ne vloži napovedi v tem času, temu pošlje davčna oblast vnovič poziv, da naj vsaj v štirinajstih dneh vloži napoved, sicer bi se odmera davka izvršila uradoma na podlagi pripomočkov, ki jih ima davčna oblast ozir. komisija. Vendar se pa odmera ne more izvršiti uradoma, ako davčni zavezanec pojasni vzroke, ki opravičujejo njegovo zamudo glede dohodninske napovedi.

Če se pokažejo pomisleki proti pravilnosti ali popolnosti napovedi, mora predsednik cenilne komisije pozvati davčnega zavezanca, da napovedbe pojasni. Za pojasnilo se mora dati davčnemu zavezancu vsaj osemdnevni rok in se mu morajo naznaniti vzroki, zakaj se dvomi o pravilnosti ali popolnosti napovedb. Če davčni zavezanec brez zadostne opravičbe ne odgovori na pomisleke, more komisija prirediti davek uradoma na podlagi pripomočkov, ki so ji na razpolago.

3060 Odmenjeni davek se naznani vsakemu davčnemu zavezancu s plačilnim nalogom, zoper katerega je dopusten priziv v 30 dneh. Priziv (brez kolka) se mora vložiti pismeno ali dati ustno na zapisnik. Davčni zavezanec sme zahtevati sam ali po svojem pooblaščenцу, da se mu naznanijo razlogi odmere, tudi se mu mora na zahtevo dovoliti vpogled v akte in prepis



aktov, v kolikor niso temu na poti posebne določbe glede nekaterih notranjih aktov.

O prizivih odločuje cenilna komisija, če pri priredbi vgotovljeni letni dohodki ne znašajo več nego 6000 K in sta predsednik cenilne komisije ter komisija mnenja, da je treba prizivu ugoditi, v vseh drugih slučajih pa odločuje prizivna komisija. Prizivna komisija more tudi odrediti vpogledov poslovne in gospodarske knjige davčnega zavezanca, istotako more odrediti, da davčni zavezanec pokaže pogodbe, zadolžnice, najeminske pobotnice, izvlečke iz konta, fakture in druga dokazila, ki jih ima davčni zavezanec in so potrebna, da se pojasnijo okoliščine, ki so bistvenega pomena za odločbo prizivne komisije. Ne smejo se pa vpogledati zapiski, ki obsegajo izključno imena odjemalcev, poslovne kalkulacije in fabrikacijska postopanja. Za vpogled v knjige se sme odrediti le državni uradnik, ki se pa sme posluževati izvedenca v knjigovodstvu.

Vpogled v knjige pa sme zahtevati tudi davčna oblast prve stopinje (okrajno glavarstvo ali davčna administracija), ako je uvedla zoper davčnega zavezanca kazensko postopanje radi davčne prikrajšbe ali davčne zatajbe in dobila za vpogled pooblaščenje finančnega ravnateljstva. (Natančnejše določbe o tem glej v članku „Vpogled v knjige“).

Izpremembe v dohodkih med davčnim letom redoma nimajo vpliva za obdačbo dotičnega leta in se vpoštevajo šele pri odmeri dohodnine za prihodnje leto. Če pa kak uslužbenec, ki ni bil doslej podvržen dohodnini, med letom doseže prejemke, ki znašajo na leto računjeno čez 1600 kron, tedaj se mu ne odmeri dohodnina šele s prihodnjim letom, temveč že od prvega meseca dalje, ko je prejel davku podvržene dohodke.

S smrtjo davčnega zavezanca se odpiše dohodnina ura do ma od prihodnjega meseca dalje, ako dohodki s smrtjo popolnoma ugasnejo. Če pa s smrtjo dohodki



ne ugasnejo popolnoma, tedaj naj dediči tekom treh mesecev po smrti davčnega zavezanca naznanijo, kateri del dohodkov je ugasnil in prosijo za primeren odpis davka. Z ugasnitvijo stalnih službenih prejemkov ali z znižanjem le-teh pod 1600 K ugasne davčna dolžnost od prihodnjega meseca dalje le tedaj, kadar dosedaj davku zavezana oseba nima razen teh službenih prejemkov nobenih, oziroma nobenih takih dohodkov, ki bi ji sami zase ali v zvezi s preostajajočimi ji službenimi prejemki nalagali davčno dolžnost. Vsak davčni zavezanec, ki stopi iz kake službe med davčnim letom ter izgubi dosedanje davku podvržene službene prejemke, naj to vsaj tekom 14 dni po izstopu naznani pristojni davčni oblasti.

Dohodniki podvržene osebe, katerih dohodki se vsled izpadka kakega dohodnega vira ali vsled nesreč ali drugih izrednih okoliščin v teku davčnega leta dokazno znižajo na manj nego dve tretjini zneska, od katerega so bili obdačeni, smejo prositi (brez kolka) za razmerno znižanje za ostanek dotičnega davčnega leta predpisanega davka.

Osebe, ki imajo na leto službenih prejemkov 6400 K ali več, plačujejo plačarino.

### 3. Rentnina.

Rentnini so podvrženi dohodki iz imovinskih predmetov in imovinskih pravic, od katerih se že ne plačuje zemljiški, hišni, pridobninski davek ali davek od višjih službenih prejemkov. Semkaj spadajo zlasti: obresti od vrednostnih papirjev, v kolikor niso proste davka po posebnih zakonih, obresti vknjiženih in nevknjiženih terjatev, hranilnih in drugačnih vlog, eskomptni dobički, zakupnine iz zakupa obrtov, obrtnih pravic in drugih niti zemljiškemu niti hišnemu davku podvrženih predmetov, rente vsake vrste, če niso plačilo za storjeno službo i. t. d.

Rentnino pobirajo blagajnice same, ki izplačujejo rentnini podvržene dohodke (n. pr. hranilnice in posojilnice, rentnina od obresti hranilnih vlog znaša  $1\frac{1}{2}\%$ ), ako pa se rentnina ne pobira že po blagajničnih uradih, treba je rentnini podvržene dohodke napovedati v posebni napovedi, ki se po navadi vlaga skupno z dohodninsko napovedjo pri davčni oblasti. Kdor ni podvržen dohodnini, temu tudi ni treba vlagati napovedi o rentnini. V rentninski napovedi je torej zlasti treba navesti obresti od izposojenih glavnice (rentnina znaša  $2\%$ ), zakupnine od obrtnih pravic (rentnina =  $3\%$ ), pa raznovrstne rente (rentnina =  $2\%$ ) in pa obresti od inozemskih vrednostnih papirjev (avstrijski vrednostni papirji so večinoma davka prosti). Dividende (delniških družb, družb z omejeno zavezo, pridobitnih in gospodarskih družb) niso podvržene rentnini, ker se že itak vpoštevajo pri pridobitni. Uradni obrazci o napovedih dajejo obširna pojasnila o rentnini zavezanih prejemkih. V. Ž.

### Vpogled v knjige.

Novela o osebnih davkih, ki velja že za priredbo dohodninskega davka za letošnje leto, je prinesla zlasti za trgovski stan dalekosežno uredbo — prisilni vpogled v knjige, ako se poizvedbe tičejo **dohodnine**.

Že po doslej veljavnem zakonu o osebnih davkih se je za dokaz pri priredbi osebnih davkov vpošteval tudi vpogled v opravilne knjige, toda davčna oblast je imela pravico vpogledati le tedaj, ako je davčni zavezanec sam ponudil vpogled v svoje opravilne ali gospodarske knjige.

Po osebno-davčni noveli se pa more davčni zavezanec tudi prisiliti, da dovoli vpogled v knjige. Davčna oblast, oziroma prizivna komisija sicer nima

take pravice kakor policijska ali sodna oblast, ki lahko v gotovih slučajih tudi dejansko prisili, da se ji izroče knjige in druga v sodnem ali policijskem postopanju važna dokazila; ona pa more indirektno izsiliti vpogled v knjige. Zakon ji dovoljuje, da sme z redovnimi kaznimi do 200 K, ki se smejo ponavljati, prisiliti davčnega zavezanca, da ji dovoli vpogled v knjige, poleg tega pa izgubi davčni zavezanec, ki ne mara pokazati svojih knjig, pravico sodelovati pri priredbi dohodnine, kar se pravi, on more pričakovati, da se obdači previsoko, ne da bi se mogel z uspehom pritožiti zoper to.

Vpogled v knjige sme zahtevati že davčna oblast prve stopinje (okrajno glavarstvo ali davčna administracija) ako je uvedla zoper davčnega zavezanca kazensko postopanje radi davčne zatajbe in dobila za vpogled pooblaščenje finančnega (deželnega) ravnateljstva, ki o tem odločuje v senatu treh članov, od katerih mora biti eden sodnik, drugi voljen ud prizivne komisije in samo eden finančni uradnik. Kdor je torej zatajil kake dohodke v svoji napovedi, more pričakovati vsak čas, da se mu odredi vpogled v knjige.

Ako pa zoper davčnega zavezanca ni uvedeno kazensko postopanje, tedaj davčna oblast ali cenilna komisija nima pravice zahtevati vpogled v knjige. Šele če se davčni zavezanec pritoži zoper dohodnino in prizivna komisija kljub vsem dokazom, ki jih je ponudil davčni zavezanec, še vedno ni popolnoma na jasnem glede dohodkov davčnega zavezanca, more odrediti vpogled v gospodarske in poslovne knjige, ako je za to vsaj en glas nad absolutno večino navzočih članov.

Vpogledati se morejo poslovne in gospodarske knjige davčnih zavezancev ne samo pri trgovskih in obrtnih podjetjih, temveč tudi pri obratih drugih oseb n. pr. pri kmetovalcih, odvetnikih, notarjih, zdravnikih itd. Zakon ne razločuje, ali je kdo po zakonu dolžan voditi knjige, kakor n. pr. protokolirane tvrdke, tem-



več določa, da se vpogled v knjige vrši, ako davčni zavezanec sploh vodi knjige in so sicer dani pogoji za prisilni vpogled v knjige. Poleg poslovnih knjig in zapiskov se morejo vpogledati tudi razna druga dokazila, pogodbe, zadolžnice, najeminske pobotnice, izvlečki iz konta, fakture itd. Izvzeti so zapiski, ki obsegajo izključno imena odjemalcev, poslovne kalkulacije in fabrikacijsko postopanje, n. pr. knjiga o receptih in gospodinjske knjige.

Kadar davčni zavezanec sam ponudi vpogled v knjige, opravi vpogled predsednik pristojne cenilne komisije sam ali pa tisti državni uradnik, ki ga pismeno za to določi predsednik ali davčna oblast. Če se pa davčna oblast in davčni zavezanec v to zedinita, da opravi vpogled v knjige kak komisijski član, ki ni državni uradnik, se seveda more izvršiti tudi to ob navzočnosti davčnega zavezanca ali njegovega pooblaščenca.

Kadar se pa odredi vpogled v knjige vsled priziva ali v kazenskem postopanju, določi predsednik prizivne komisije knjigovodstva in davčnega prava večšega državnega uradnika s posebnim pismenim ukazom. Drug, nego državni uradnik, ne sme opraviti vpogleda v knjige. Davčna oblast se more pri vpogledu v knjige poslužiti kakega izvedenca v knjigovodstvu, zapriseženega tolmača in uradnih pomožnih oseb. Take osebe pa morajo z obljubo v roko obljubiti strogo molčečnost, ako niso državni uradniki, ki so že itak vezani po disciplinarnih predpisih. Pri vpogledu mora biti davčni zavezanec ali sam navzoč ali pa mora pismeno pooblastiti v to kako drugo osebo. Tudi ima pravico, da si privzame na svoje stroške k vpogledu izvedenca v knjigovodstvu iz imenika, ki se vodi pri trgovinskih (deželnih ali okrožnih) sodiščih, kakor tudi enega zaupnika. Vpogled se vrši po navadi v uradnih prostorih davčnega oblastva.

Davčnemu zavezancu se mora osem dni poprej sporočiti vpogled v knjige in se mu morajo obenem



naznaniti osebe, ki se mislijo pritegniti temu uradnemu poslu. Davčni zavezanec ima tekom petih dni potem, ko dobi to obvestilo, pravico zahtevati, da se vpogled v knjige opravi v njegovih obratnih prostorih ali na njegovem stanovanju, ako gre za obsežne poizvedbe ali pa govore za to druge ozira vredne okolnosti.

Davčni zavezanec more tedaj, če se je vpogled v knjige odredil v prizivnem (ne pa v kazenskem) postopanju, v istem času zahtevati od predsednika prizivne komisije, da vpogleda ne opravi uradnik, ki ima svoj uradni sedež v okolišu cenilne komisije davčnega zavezanca. Istotako more odkloniti izvedence in tolmače, ki so njegovi konkurenti ali pa so uslužbeni pri njegovih konkurentih.

O vpogledu v knjige je treba napraviti zapisnik, v katerega se vpišejo vsa dejstva, ki jih je bilo treba dognati z vpogledom. Istotako se morajo vzeti v zapisnik pojasnila in povedbe davčnega zavezanca ali njegovega zastopnika ter ugotovitve, ki jih je zahteval. Tudi glede zunanje kakovosti knjig in vpiskov mora dati zapisnik potrebna pojasnila, kakor se morajo sploh navesti okolnosti, ki so važne pri presoji verodostojnosti knjig.

Če davčni zavezanec ne mara predložiti knjig in drugih zapiskov ali dokazil, ali če trdi, da ne vodi zapiskov, ki se zahtevajo od njega, treba je to ugotoviti v zapisniku obenem z okolnostmi, ki jih je navedel davčni zavezanec v podkrepljenje svoje trditve. Ako želi dati davčni zavezanec, njegov zaupnik ali njegov izvedenec kake pripomnje na zapisnik, treba jih je tudi navesti v zapisniku. Posebno važna je določba davčne novele, da sme davčni zavezanec zahtevati rok 14 dni, da poda svojo izjavo o uspehu vpogleda v knjige in morebitnem izvedenskem mnenju.

Kadar se mora uspeh vpogleda v knjige sporočiti komisiji, torej pri prizivnem postopanju ali pa v slučaju, če davčni zavezanec sam ponudi vpogled v knjige, ne smejo se imenovati imena poslovnih pri-

jateljev, dohodnih virov in odjemalcev. Če je pa kako ime v zvezi z okolnostmi, katere mora komisija na vsak način vedeti, da more presojeti dokaze, sme se imenovati tudi tako ime, vendar pa more zahtevati davčni zavezanec, da se ime ne sporoči celotni komisiji, temveč le odseku, ki se sestavi iz komisij-  
skih članov. Kadar se davčni zavezanec boji, da bi dejstva, ki so se spoznala iz vpogleda v knjige, mogla škodovati njegovi konkurenčni zmožnosti, more istotako zahtevati, da se uspeh vpogleda sporoči le komisij-  
skemu odseku in se temu odseku ne pritegne član, ki bi mu utegnil škodovati pri konkurenčni zmožnosti. Odsek voli komisija sama, o zahtevi davčnega zave-  
zanca odločuje predsednik.

O vpogledu presoja prosto davčna oblast, oziroma komisija. Vendar pa določa novela, da se vpiski trgovskih knjig, ki se vodijo po predpisih trgovskega zakona, morajo smatrati za verodostojne, če se ni z drugače dokazanimi dejstvi ali z neresničnostjo drugih važnih vknjižb ali knjižnih dokazil izkazalo nasprotno.

Če je kdo po svojem poklicu zavezan k molčečnosti, n. pr. odvetnik, zdravnik, bankir, in dovoli vpogled v knjige le v toliko, da se ne izvedo imena klientov, ne sme komisija, oziroma davčna oblast že iz tega vzroka smatrati dokaz za ponesrečen, ako so sicer vpiski verodostojni.

V odločbi, ki se izda v davčni zadevi sami (n. pr. o prizivu, v kazenskem postopanju), se mora vtemeljeno sporočiti davčnemu zavezancu tudi, v koliko se je vpošteval dokaz vpogleda v knjige. V. Ž.

♡ ♡  
**Dopustnost trgovskega potovanja.**

Za trgovsko potovanje velja zakon z dne 25. februarja 1902, drž. zak. št. 49 ter ministrska ukaza z dne 27. decembra 1902, drž. zak. št. 242 ter z dne

27. julija 1903, drž. zak. št. 164. Določbe teh zakonov so v bistvu sledeče: Lastniki obrtnih podjetij imajo pravico, da iščejo potujoč izven svojega stanovišča sami ali po svojih pooblaščenih (trgovinski potniki), naročila na blago. Trgovinski potniki morajo imeti seboj uradno legitimacijo, katero izda obrtno oblastvo, v čigar okrožju je obrtno podjetje, za katero potujejo. Ako potuje lastnik podjetja sam, mora imeti seboj kot legitimacijo svoj obrtni list. Pri strankah, ki potrebujejo blago ponujane vrste v svojem kupčijskem obratu, je dovoljeno zbirati naročila ne le v onem kraju, v katerem ima podjetje svoje stajališče, ampak tudi izven kraja stajališča. Trgovinski potniki kakor tudi lastniki podjetja sami ne smejo imeti seboj blaga samega, ampak le vzorce blaga. Za kolonialno, špecerijsko in materialno blago je brezpogojno prepovedano zbirati naročila pri zasebnih strankah, to je onih, ki blaga ponujane vrste ne potrebujejo v svojem kupčijskem obratovanju. Prepoved za zbiranje naročil velja za kolonialno, špecerijsko in materialno blago potemtakem glede zasebnih strank tako v kraju stajališča kakor izven kraja stajališča. Za vse ostale vrste blaga je dopustno zbirati naročila pri zasebnih strankah, če se to zbiranje omejuje na kraj, v katerem ima podjetje svoje stajališče. Obstoje in izvrševanje filijalke je smatrati za posebno podjetje v dotičnem kraju. Izven kraja stajališča je pa dovoljeno iskati naročila pri zasebnih strankah le, ako dojde lastniku podjetja izrecen pismen in na določeno blago se glaseč poziv stranke.

Glede zbiranja naročil pri zasebnih strankah veljajo izjeme samo za sledeče vrste blaga: stroji in motorji ter njih sestavine; stavbno gradivo, všteti umetno kamenje vsake vrste, plutove plošče, strešna lepenka in umetno gradivo za tlakovanje cest; tehnične potrebščine za kurilne, svetilne in vodovodne naprave; lesena zastirala (rouleaux), žaluzije, šivalni stroji; pisalni stroji; kolesa (biciklji); motorna vozila; stampilije; luksuriozno perilo, to je iz finejših tkanin



narejeno, v izdatni meri z lepotilnimi šivi, lepotilnimi robci, vezenjem, čipkami ali gubicami in podobnim opremljeno belo perilo. Za te vrste blaga je dovoljeno iskati naročila po predloženih vzorcih tudi pri privatnih strankah, ne da bi bilo treba više označenega pismenega poziva stranke. Za trgovce z zlatnino, srebrnino in dragimi kamni veljajo posebna določila. Ako prodaja po vzorcih ni mogoča, smejo iščoč naročila jemati seboj tudi blago, vendar pa z omejitvijo, da smejo blago prodajati samo tistim, ki ga imajo pravico prodajati, torej le trgovcem in obrtnikom teh strok.

### Prodaja žganih opojnih pijač na drobno.

Prodaja žganih opojnih pijač na drobno se vrši na tri načine. Točen je žganja (žganjetoč) je vezano na koncesijo. Koncesija za žganjetoč upravičuje prodajati žganje v točilnicah ali čez ulico v odprtih posodah in sicer v vsaki množini. Imetnik take koncesije je upravičen prodajati žganje tudi v zaprtih posodah v poljubnih množinah. Pravica žganjetoča obsega tudi pravice trgovanja z žganjem.

Prodaja žganja na drobno (mala prodaja) je vezana istotako na koncesijo in upravičuje prodajati žganje v odprtih posodah, toda ne v manjši množini kakor po  $\frac{1}{8}$  litra. Imetnik take koncesije ne sme dopuščati, da kupovalci uživajo žganje v prostorih, s katerimi ima on pravico razpolagati. Prodajalci žganja na drobno so upravičeni tudi trgovati z žganjem.

Tretja oblika prodaje žganja na drobno je trgovina z žganjem v trgovsko-pravilno zaprtih steklenicah. Trgovina z žganjem v zaprtih steklenicah je dopuščena trgovcem z mešanim, špecijskim, materialnim in kolonialnim blagom že na podlagi njih obrtnega lista. Kdor hoče tedaj pričeti trgovino z žganjem v zaprtih steklenicah, se mora



izkazati s sposobnostnim dokazom, kakor je predpisan po obrtnem redu za trgovino z mešanim, špecerijskim, materialnim in kolonialnim blagom. (Učno izpričevalo in pomočniško izpričevalo, ki potrjujeta izučitev in pomočniško dobo v skupni dobi petih let.)

Žganjetoč, mala prodaja žganja in trgovina z žganjem v zaprtih steklenicah so podvržene posebni davščini glasom zakona z dne 23. junija 1881, drž. zak. št. 62. Posebno davščino je treba plačevati polletno naprej. Priporočati je nujno, da se plača ta davščina vedno pred 1. januarjem in 1. julijem. Kazni so občutne. Kdor tekom polletja prične, mora plačati davščino pred pričetkom prodaje, in sicer za celo polletje. Davščina je različna za žganjetoč, za malo prodajo in za trgovino. Bolete o vplačilu davščine je treba dobro spraviti in jih na zahtevo pokazati finančni straži. Kdor obratovališče izpremeni, mora premestitev še pred preselitvijo naznaniti. W.

### **Samostojno izvrševanje trgovinskih obrtov.**

Po veljavnih zakonih so trgovinski obrti praviloma svobodni obrti. Izvrševati more trgovinske obrte torej vsakdo, kdor je svojepraven in proti njemu ni postavnih izključevalnih vzrokov. Svojepravne so osebe, ki so dosegle 24. leto ali pa so bile proglašene za polnoletne, ter niso pod skrbstvom. Kdor hoče pričeti samostojno izvrševanje trgovinskih obrtov, mora zglasiti pismeno ali ustmeno svoj obrt pristojnemu c. kr. okrajnemu glavarstvu, oziroma v Celju, Gorici, Ljubljani in v Trstu mestnemu magistratu. Obrtno zglasilo je kolkovati v krajih, ki štejejo manj nego 5000 prebivalcev, s kolkom za 3 K, v krajih, ki štejejo 5000 do 10.000 prebivalcev s kolkom za 4 K ter v vseh drugih krajih, ki štejejo nad 10.000 prebivalcev, s kolkom za 4 K. V obrtni priglasitvi je navesti ime

in priimek, starost, bivališče, državljanstvo, oziroma domovinsko občino, stajališče ter obrt, ki se ga namerja izvrševati.

Razen trgovine z mešanim blagom, špecerijskim, kolonialnim in materialnim blagom ni treba zglasiteljem donesti dokaza o strokovni sposobljenosti.

Med koncesionirane obrte, za katere treba oblastvenega dovolila, spada trgovina s knjigami, umetninami, muzikalijami, nadalje antikvariatami ter prodaja orožja, streljiva, razstreljiva in prodaja strupov.

Kdor hoče samostojno izvrševati detajlno trgovino z mešanim, špecerijskim, kolonialnim ali materialnim blagom, mora dokazati svojo strokovno usposobljenost. Usposobljenost se dokaže z ucnim izpričevalom o redni dovršitvi učnega razmerja ter z izpričevalom o saj dveletni službi v trgovini. Celotna vporaba v trgovini mora znašati najmanj pet let. Učna doba mora znašati najmanj dve leti. Pripomniti pa je, da je dopustno učiti se in biti pomočnik v katerikoli trgovinski stroki. Velja torej enotni sposobnostni dokaz.

### **Trgovina z mešanim, špecerijskim, kolonialnim in materialnim blagom.**

Kdor se je izvežbal ter potem serviral v trgovini katerekoli stroke, more temeljem sposobnostnih dokazil izdanih od upravičenih trgovcev kot učnih gospodarjev in delodajalcev, pričeti samostojno izvrševanje trgovine z mešanim, špecerijskim, kolonialnim in materialnim blagom. Oseba, ki se je izučila na primer v galanterijski stroki ter servirala potem predpisano dobo v tej stroki ali katerikoli drugi trgovinski stroki, more pričeti samostojno izvrševati tudi trgovino z mešanim blagom, špecerijskim, kolonialnim ali materialnim blagom, dasi trgovina z galanterijskim blagom ni vezana na sposobnostni dokaz. Učno dobo in pomočniška leta je dopustno prebiti tudi pri

svojih starših. Oče ali mati, če sta upravičena trgovca, smeta izdajati svojim otrokom pravoveljavna izpričevala o učni in pomočniški dobi. Izrecno pa je poudariti, da velja postavno določilo, ki uvaja sposobnostni dokaz za našete štiri trgovinske stroke, samo za detajlno trgovanje, za prodajo na drobno, dočim je trgovina na debelo tudi za te štiri trgovinske stroke brez sposobnostnega dokaza dopustna.

Trgovina z mešanim blagom daje trgovcu najobširnejši delokrog, kajti trgovec s takim obrtnim listom sme prodajati vseh vrst blago, ki je v svobodnem prometu in ni vezano na posebno oblastveno dovoljenje. Trgovine s špecerijskim, materialnim ali kolonialnim blagom upravičujejo v prodajo špecerijskega, kolonialnega, oziroma materialnega blaga.

Pomen in vrednost sposobnostnega dokaza za trgovine z mešanim, špecerijskim, materialnim in kolonialnim blagom obstojita v tem, da smejo le trgovci teh vrst prodajati na drobno sladkor, kavo, čaj, dišave, mineralno olje, materialno blago, barve, žgane opojne pijače v trgovsko pravilno zaprtih steklenicah. Pripomniti je, da velja ta pridržek v prodajnih pravicah samo za bodočnost, za čas po 16. avgustu 1907, dočim ostanejo ob tem času že pridobljene prodajne pravice trgovcev ohranjene. Prav tako ostanejo ohranjene tudi prodajne pravice producentov. Navedeni pridržek nadalje ne velja za tiste kraje, v katerih dne 16. februarja 1907, to je na dan razglasitve novega obrtnega zakona, ni bilo nastanjene niti nobene trgovine z mešanim blagom, niti nobene trgovine s špecerijskim, kolonialnim in materialnim blagom.

Ker je bilo v naših krajih običajno, da so od nekdanj takozvani branjevci in kramarji prodajali tudi špecerijsko blago, je položaj tak, da smejo vse tiste osebe, ki imajo obrtni list za branjevski ali kramarski obrt že izza časa pred 16. avgustom 1907, prodajati tudi sedaj tiste predmete, ki so sedaj od 16. avgusta 1907 dalje pridržane gori naštetim štirim trgovinskim strokam, za katere velja sposobnostni dokaz. Pridržek,



ki ga postavlja zakon glede predmetov sladkor, kava, čaj, dišave, mineralno olje, materialno blago, barve in pa žganje v zaprtih steklenicah velja tudi za vsak posamezen teh predmetov. Kdor bi na primer hotel na drobno prodajati samo petrolej ali samo sladkor ali kar se praktično največkrat dogaja žganje v zaprtih steklenicah, bi se moral prav tako izkazati s sposobnostnim dokazom, ki je predpisan za trgovino z mešanim, špecerijskim, kolonialnim ali materialnim blagom. Izpričevala o dovrstitvi določenih učilišč morejo nadomestiti učno dobo deloma ali celo popolnoma, pomočniško dobo (serviranje) pa v največji meri do enega leta. Določila navaja ukaz trgovinskega ministrstva z dne 13. avgusta 1907, drž. zak. štev. 198. Po teh določilih se absolventom nižje realke in nižje gimnazije ter enoletnih trgovskih tečajev skrajša učna doba za eno leto, absolventom višje gimnazije in realke ter dveletnih trgovskih šol se učna doba popolnoma odpusti ter vrhutega skrajša pomočniška doba za eno leto.

### **Izpregled (dispenza) sposobnostnega dokaza.**

Obrtno oblastvo prve stopnje ima pravico izpregledati sposobnostni dokaz, ki je predpisan za trgovino z mešanim, špecerijskim, kolonialnim in materialnim blagom. Včasih se namreč zgodi, da iz tega ali onega razloga ni mogoče zglasiteljem predložiti pravilnega učnega in pomočniškega izpričevala. Nastale bi trdosti, če ne bi bilo v takih izrednih in izjemnih slučajih izhoda za silo. Izpregledanje rednega sposobnostnega dokaza, ki obstoji iz učnega in pomočniškega izpričevala, je dopustno le, če gre za prehod od kakega proizvajalnega ali kakega na sposobnostni dokaz nevezanega trgovinskega obrta. Prosiliec mora že izvrševati kako samostojno pridobitno



opravilo. V takih primerih je treba dokazati, da je bil prosilec najmanj pet let samostojno ali pa kot uslužbenec v dotičnem obratu zaposlen. O takih prošnjah morajo obrtna oblastva zaslišati trgovsko in obrtniško zbornico ter pristojno zadrugo dotičnega kraja. W. M.

### Prodaja storjene obleke in čevljev.

Vsak trgovec je po svojem obrtnem listu upravičen za prodajo predmetov svoje stroke. Izdelovati in podelovati obrtnih izdelkov sam ne sme, tudi popravil ne sme sam izvrševati. Pri blagu, ki ga prodaja, sme izvršiti le one izpremembe, ki so potrebne, da se blago priredi za potrebe vsakokratnega kupca. Trgovci so v splošnem upravičeni sprejemati tudi naročila na blago, katero smejo po svojem obrtnem listu prodajati. Smejo v ta namen tudi jemati mero, toda tako naročeno blago morajo potem dati v izvršitev upravičenim producentom. Za prodajalce obleke in čevljev veljajo posebna določila. Ločiti je glede teh trgovcev dve vrsti. Oni trgovci, ki izvršujejo izključno ali saj v pretežni meri že od 1. januarja 1907 trgovino z obleko ali čevlji, smejo ne le prodajati obleko in čevlje iz svoje zaloge, ampak smejo sprejemati tudi naročila za obleko in čevlje tako, da sami jemljejo mero. Vsi drugi trgovci, ki prodajajo storjeno obleko in gotove čevlje, smejo jemati mero le v toliko, v kolikor je potrebno, da se odbere blago za kupca iz že obstoječe zaloge. Sprejemati naročila po meri, katero vzemo sami, ne smejo.

Noben trgovec, ki prodaja čevlje ali obleko, ne sme sprejemati čevljev in obleke v popravilo. W.

## Nedeljski počitek v trgovskih obrtih na Kranjskem.

I. V Ljubljani, na Glincah (občina Vič), Mostah, Selu, Štepanji vasi, Spodnji Šiški Udmatu (občina Moste) in na Viču je ob nedeljah dopuščeno prodajati samo sveže sadje od 7. do 10. ure dopoldne.

Izjeme: V nedeljo pred sv. Miklavžem (6. decembra) in pred Božičem (25. decembra), v nedeljo, ki nanjo pade praznik deželnega patrona (sv. Jožef 19. marca) je v pod I. navedenih krajih dopuščen obrat vseh trgovskih obrtov od 7. ure zjutraj do 12. ure opoldne ter od 3. do 6. ure popoldne.

II. V mestih Kočevje, Kranj in Rudolfovo je ob nedeljah dovoljen nepretrgani obrat vseh trgovskih obrtov, in sicer v Kočevju od 7. ure dopoldne do 12. ure opoldne, v Kranju in Rudolfovem od 8. ure dopoldne do 1. ure opoldne. V mestu Idriji je ob nedeljah dovoljen obrat vseh trgovskih obrtov od 7. ure zjutraj do 12. ure opoldne z izključitvijo tistega časa, ki pade na dopoldansko službo božjo.

Izjeme kakor pod III.

III. V vseh ostalih krajih dežele je ob nedeljah praviloma dovoljen obrat vseh trgovskih obrtov od 7. ure zjutraj do 1. ure popoldne, vendar z izključitvijo tistega časa, ki pade na dopoldansko glavno službo božjo.

Izjeme: V nedeljo pred sv. Miklavžem in pred Božičem, v nedeljo, ki nanjo pade praznik deželnega patrona (sv. Jožef) in v posameznih krajih tiste nedelje, ko se deli sv. birma, je dopuščen obrat vseh trgovskih obrtov od 7. ure zjutraj do 12. ure opoldne ter od 2. do 5. ure popoldne.

IV. Zaradi posebnih krajevnih razmer je dopuščen:

1. Obrat vseh trgovskih obrtov:

a) v Postojni na Binkoštno nedeljo in dne 15. avgusta, ako pade ta dan na nedeljo, od 7. do 12. ure dopoldne in od 1. do 4. ure popoldne.

- b) v Knežaku (polit. okr. Postojna) dne 15. avgusta, ako pade ta dan na nedeljo, od 7. ure zjutraj do 10. ure dopoldne ter od 11. ure dopoldne do 2. ure popoldne ter od 3. do 5. ure popoldne;
- c) v okrajih Budanje, Vrhpolje, Šturje, Vipava in Col (polit. okr. Postojna) dne 8. septembra, ako pade ta dan na nedeljo, od 7. do 12. ure dopoldne ter od 1. do 4. ure popoldne;
- d) v Spodnji Šiški v nedeljo po sv. Jerneju (24. avgusta) od 7. do 12. ure dopoldne ter od 2. do 5. ure popoldne;
- e) v Idriji tiste nedelje, ki padejo nanje prazniki sv. Florijana (4. maja), sv. Ahacija (22. junija) in sv. Barbare (4. decembra) od 7. ure zjutraj do 3. ure popoldne;
- f) na Jesenicah in na Savi (pol. okr. Radovljica) tiste nedelje, ki pade nanje praznik sv. Valentina (14. februarja) in sv. Petra in Pavla (29. junija), od 7. do 12. ure dopoldne ter od 1. do 4. ure popoldne;
- g) v zdravniškem okolišu Bled v dobi od 1. maja do vštetega 30. septembra vse nedelje od 7. do 12. ure dopoldne in od 2. do 5. ure popoldne;
- h) v mestu Kamnik zadnje tri nedelje pred Veliko nočjo od 7. ure zjutraj do 12. ure opoldne in od 1. do 4. ure popoldne;
- i) v Starem trgu (polit. okr. Črnomelj) Cvetno nedeljo in prvo nedeljo v Adventu od 7. ure zjutraj do 1. ure popoldne ter od 3. do 5. ure popoldne;
- j) na Vinici (pol. okr. Črnomelj) šesto nedeljo po Veliki noči in v nedeljo Marijinega imena (prvo nedeljo po 8. septembru), kakor tudi dve naslednji nedelji za tem praznikom od 8. do 12. ure dopoldne ter od 2. do 6. ure popoldne.
2. prodaja svetinj in odpustkov (devocionalij) in medarskega blaga:
- a) v farnem kraju Dobrava (polit. okr. Ljubljanske okolice) ob nedeljah med 14. avgustom in med



nedeljo Marijinega imena (prvo nedeljo po 8. septembru) vštevši to zadnjo nedeljo od 7. do 12. ure dopoldne ter od 2. do 5. popoldne.

b) na božji poti Brez je vse nedelje leta brez razločka od 7. do 12. ure dopoldne ter od 2. do 5. ure popoldne.

Prodaja izdelkov voščenih sveč v deželnem stolnem mestu Ljubljana dne 2. februarja, ako pade na ta dan nedelja, od 7. ure zjutraj do 12. ure opoldne.

V. Peki smejo prodajati kruh v krajih pod I. od 6. ure zjutraj do 12. ure opoldne, v vseh ostalih krajih od 6. do 10. ure dopoldne in od 3. do 5. ure popoldne.

VI. Slaščičarji smejo neomejeno prodajati svoje izdelke.

VII. Kolačarji, mandoletarji in medarji smejo prodajati v krajih pod I. od 8. ure zjutraj do 8. ure zvečer, v vseh drugih krajih od 8. do 10. dopoldne in od 1. do 7. ure popoldne.

VIII. Mesarji smejo prodajati v krajih pod I. do 9. ure dopoldne, povsod drugod do 10. ure dopoldne.

IX. Prekajevalci svinskega mesa in izdelovalci klobas v krajih pod I. od 7. do 9. ure dopoldne, drugod od 7. do 10. ure dopoldne.

X. Mleko se sme prodajati po vsej deželi do 10. ure dopoldne.

XI. Cvetlice se smejo prodajati od 7. do 12. ure dopoldne; če padejo Vsi Sveti na nedeljo ali na soboto tedaj naslednjo nedeljo od 7. do 12. ure dopoldne ter od 1. do 4. popoldne.

XII. Kostanjarji smejo prodajati vse nedelje izvzemši Velikonočno nedeljo od 9. ure dopoldne do 8. ure zvečer.

XIII. Brivci in frizerji izvršujejo obrt od 6. do 12. ure dopoldne.

XIV. Fotografi cel dan, istotako sodavičarji in prodajalci ledu za prodajo cel dan.



8. Nadomestni počitni čas. V tistih trgovskih obrtih, v katerih se osobje ob nedeljah uporablja dalje nego tri ure, je temu osobju zamenoma dati popolnoma prosto vsako drugo nedeljo ali, kadar se to ne da izvršiti, mu je dovoliti polovico delavnika kot počitni čas.

Določiti to ali ono alternativo, navedeno za nadomestni počitni čas, je za vsak posamezni obrtni obrat prepuščeno dogovoru med delodajalcem in njegovimi pomožnimi delavci.

Ob urah, ko nedeljsko delo za trgovski obrt ni dovoljeno, morajo biti zaprta vhodna vrata k prodajalnicam, ki so določena za promet z občinstvom. To velja tudi za tiste imetnike trgovskih obrtov, ki nimajo pomožnega osobja.

Kadar se s trgovskim obrtom izvršuje v skupnem obratovališču drug obrt, glede katerega je nedeljski počitek uravnan drugače, tedaj velja glede vsega obratovanja strožji počitni predpis, kadar uredba obratovališča ne omogoči take ločitve posameznih obratov po prostoru, ki bi zanesljivo jamčila za to, da se izpolnujejo dotični predpisi o nedeljskem počitku.

Opravljanje kontorska in pisarniška dela je dopuščeno uslužbencem ob nedeljah od 9. do 11. ure dopoldne pod pogojem, da se dá vsakemu uslužbencu najmanj vsaka druga nedelja popolnoma prosta, v nastopnih obratih:

1. v tvorniško obratovanih proizvajajočih obrtih, ki razpolagajo za ta dela z osobjem, pod svojim vodstvom stoječim, od tehničnega obrata ločenim, in sicer tudi v pisarnah in kontorjih, ki so krajno ločeni od delavnice, kateri služijo;

2. v pisarnah in kontorjih živinskih in konjskih trgovcev, potem transportnih obrtov, dalje brzojavnih agentur in potnih pisaren, in

3. v pisarnah obrtov za posredovanje služeb in mest.

V potnih pisarnah in v pisarnah za posredovanje služeb in mest je ob pisarniških urah dopuščen tudi promet naročnikov.

Prestopki določil tega razglasa se kaznujejo po kazenskih določilih obrtnega reda.

Za zasa vojne nastopijo izjeme, ki se vsakokrat razglasijo. (Glej „Slov. Trgov. Vestnik“ št. 8 iz l. 1914.)

## **Zapiranje in odpiranje trgovin v Ljubljani, Spodnji in Zgornji Šiški, v Udmatu, Selu, Mostah in na Glincah.**

Dne 24. aprila 1913 je stopil v veljavo razglas c. kr. deželne vlade, ki govori o delovnem času in o zapiranju prodajaln v trgovskih obrtih in sorodnih kupčijskih obratih v mestnem ozemlju Ljubljane in v krajih Spodnja in Zgornja Šiška, Udmat, Selo, Moste in Glinca. Razglas se glasi: Na podlagi § 96. e) obrtnega reda v besedilu zakona z dne 14. januarja 1910, drž. zak. št. 19, o tem, doklej traja delavni čas in obklej se zapirajo prodajalnice v trgovskih obrtih in v sorodnih opravičnih obratih, deželna vlada ukazuje tako-le:

### **§ 1.**

Pri vseh, v mestnem ozemlju Ljubljane, dalje v krajih Spodnja Šiška, Zgornja Šiška, Vodmat, Selo, Moste in Glinca (ljubljska okolica) obratovanih obrtih, pri katerih se blago prodaja v opravičnih prostorih (prodajalnicah), odprtih za promet odjemalcev, morajo biti ti prostori s pisarnami in skladišči vred, ki spadajo k njim — z izjemami, navedenimi v §§ 2, 3, 4 — zaprti v času od pol 8. ure zvečer do pol 7. ure zjutraj.

### **§ 2.**

Na delavnik pred nedeljo ali praznikom, potem dne 5. decembra in 23. decembra, ali

kadar na ta dneva pade nedelja, tisti dan poprej  
smejo biti prodajalnice — ne krateč dalje segajočega  
določila § 4. tega razglasa — odprte do 8. ure  
zvečer.

### § 3.

Pri prodaji blaga pekarske in mesarske obrti, ka-  
kor tudi pri prodaji mleka je odprtje prodajalnice  
podvrženo samo zakonitemu določilu. Take prodajal-  
nice se ne smejo odpreti pred 5. uro zjutraj.

### § 4.

Pri trgovini z živili, to je s stvarmi za  
živež in užitek, smejo prostori, ki so omenjeni v § 1.  
biti odprti do pol 9. ure zvečer, tiste dni, ki so  
omenjeni v § 2., pa do 9. ure zvečer.

### § 5.

V mešanih obratih, v katerih se poleg dru-  
gega blaga prodajajo tudi živila v skupnem obratnem  
prostoru, veljajo ugodnosti, navedene v §§ 3.  
in 4., samo za prodajanje živil.

### § 6.

Odjemalcem (kupcem), ki so tisti čas, ki je do-  
ločen za zaprtje prodajalnice, v prodajalnici že nav-  
zočni, se sme še postreči.

### § 7.

V vseh slučajih, v katerih je s tem ukazom ne-  
katerim trgovinskim obratom priznan daljši nego  
13 urni prodajni čas, se mora vsakemu pomož-  
nemu delavcu po § 96. d) obrtnega reda do-  
voliti 11 ur nepretrganega počitka.

### § 8.

Med časom, ko morajo biti v § 1. omenjeni  
prostori zaprti, je po § 96. i) obrtnega reda prepove-  
dano hoditi z blagom okoli in po cestah ter ga po-  
nujati naprodaj.



§ 9.  
Zgoraj navedena določila se uporabljajo tudi na blagovni promet konsumnih društev in drugih pridobitnih in gospodarskih zadrug.

§ 10.  
Prestopki teh predpisov se kaznujejo po kazenskih določilih obrtnega reda, oziroma po ministrskem ukazu z dne 30. septembra 1857, drž. zak. št. 198.

§ 11.  
Ta razglas se ne dotika na Kranjskem veljavnih predpisov o nedeljskem počitku.

**Opomba:** Za časa vojne stopijo ti predpisi iz veljave in se razglasijo posebne odredbe.

## Delovni čas trgovskih uslužbencev in zapiranje trgovin.

V trgovskem in spedijskem obrtu in v prodajalnah produkcijskih obrtov se mora dovoliti po končanem dnevnem delovnem času pomožnim delavcem nepretrgan počitni čas najmanj 11 ur. Za kočijaže v spedijskem obrtu mora znašati nepretrgan počitni čas najmanj 10 ur.

Tekom delovnega časa se mora dati pomožnim delavcem opoldanski odmor. Opoldanski odmor se lahko dovoli za vse pomožne delavce istega obrata istočasno ali pa potom menjavanja in mora znašati, ako znaša popoldanska delovna doba več kakor 4 ure, in ako pomožni delavec izven hiše, kjer se nahaja obrtovališče, obeduje, najmanj eno in pol ure, sicer eno uro.

Pri obrtih, kjer se viši prodaja blaga v za odjemalce odprtih prostorih, morajo biti ti prostori skupno



s pripadajočimi pisarniškimi prostori in skladišči zaprti od 8. ure zvečer do 5. ure zjutraj. Le pri trgovinah z jestvinami smejo biti ti prostori in skladišča odprti do devete ure zvečer.

Odjemalcem, ki so ob času zapiranja trgovine še v prodajalni, se sme še postreči.

Deželna politična oblast lahko po zaslišanju trgovske in obrtne zbornice, dotičnih občin kakor tudi načelstev dotičnih zadrug in pomočniških odborov določi, da se v posameznih občinah ali pa v določenih delih teh občin tekom celega leta, v gotovih časovnih dobah ali pa v gotovih dneh, zapro prodajalne v zgodnejši uri, ki se določi med 7. in 8. oziroma 9. uro zvečer, ali pa da se odpro prodajalne po 5. uri zjutraj.

Ta določba se lahko izda za obrt sploh, ali pa za posamezne kategorije obrtov.

Ob tržnih dneh se v prejšnjem paragrafu označeni prostori za nakup in prodajo predmetov, s katerimi se trži na dotičnem sejmu, lahko odpro že začetkom sejma.

V zgoraj navedenih prostorih je pomožnim delavcem dati priliko za sedenje.

Določbe glede minimalnega počitnega časa za pomožne delavce, oziroma določbe glede zapiranja trgovin ne veljajo:

1. za dela v svrhu izvršitve inventure,
2. za preselitev ali prenovitev trgovine,
3. za obiske sejmov,
4. za dela, ki se morajo v svrhu preprečitve pokvarjenega blaga ali v drugih nezgodah takoj zvršiti.
5. razen tega za največ 30 dni v letu.

Ako nastane v pod točko 1—5 navedenih slučajih skrajšanje minimalne počitne dobe pomožnih delavcev, zadostuje, ako se to naznani obrtni oblasti, kar se v pod točko 4 navedenem slučaju lahko izvrši naknadno tekom 24 ur. Ako pa nastane v pod točko 5 navedenem slučaju poleg tega še skrajšanje zapiranja trgovin, se ti izjemni časi zapiranja trgovin kakor tudi

dnevi izjemnega zapiranja trgovin določijo od obrtne oblasti prve inštanice po zaslišanju načelstev dotičnih zadrug in pomočniških odborov in sicer splošno ali pa za posamezne obrte in kraje.

V posameznih zdraviliščih, v katerih je promet v večernih urah običajno posebno živahen, se določbe o minimalni počitni dobi pomožnih delavcev oziroma o zapiranju trgovin za časa sezije od trgovskega ministra v dogovoru z ministrom za notranje zadeve po zaslišanju dotičnih trgovskih in obrtnih zbornic, kakor tudi načelstev dotičnih zadrug in pomočniških odborov potom ukaza lahko razveljavijo in sicer popolnoma ali pa le deloma. Za podaljšani delavni čas gre pomožnim delavcem primerno posebno plačilo.

V času, v katerem morajo biti zgoraj navedeni prostori zaprti, je prodaja blaga od hiše do hiše in prodaja blaga na cesti prepovedana, v kolikor niso od obrtne oblasti glede te prodaje blaga na cesti dovoljene izjeme.

Te določbe veljajo tudi za blagovni promet konzumnih društev in gospodarskih ter pridob. zadrug.



### **Delovni čas v trafikah in zapiranje trafik.**

1. V tobačnih trafikah, v katerih se vrši prodaja tobačnih izdelkov samostojno, to se pravi kot glavno opravilo, morajo biti prostori, ki so odprti za promet edjemalcev, kakor tudi k tem prostorom pripadajoče pisarnice in skladišča, v času od deyeté ure zvečer do pete ure zjutraj zaprti.

Prodajni obrat sme tedaj v času od 5. ure zjutraj do 9. ure zvečer trafikant poljubno izvrševati, toda vsekako tako, da zdržema ne sme manj kakor 12 ur trajati.

Začetek in konec prodajnega časa se mora naznaniti pristojni oblasti, katere dolžnost je le nadzorovati, kolikó časa in ob katerih urah je trafika zaprta.

2. Določbe prvega in tretjega odstavka točke 3., odredbe z dne 22. maja 1906, št. 23.810, Ukaznega lista št. 115, o prodaji postranskih predmetov v samostojnih tobačnih trafikah ob nedeljah, veljajo analogno tudi za delavnike v tem zmislu, da je prodajanje drugih postranskih predmetov, kakor eraričnih vrednostnic, kadilnih predmetov in časopisov med prodajnim časom (točka 1.) le v onem času dovoljeno, ki je sploh za razpečavanje takih predmetov po določbah zakona z dne 14. januarja 1910, drž. zak. šte. 19, ali pa na podlagi tega zakona izdanih predpisih glede delovnega časa in zapiranja prodajalen v trgovskih obratih in sorodnih kupčijskih obratih, dopusten.

3. Samostojnim trafikantom je prostovoljna analogna vporaba določil zakona z dne 14. jan. 1910, drž. zak. šte. 19, glede dovolitve najmanj 11 urnega nepretrganega počitnega časa in najmanj 1 urnega opoldanskega odmora pomožnim delavcem, pod tem pogojem dovoljena, da le ta ne ovira redno in nepretrgano izvrševanje prodajnega obrata, ki je dopusten po točki 1.

4. Ob posameznih delavnikih, ob katerih posebne razmere zahtevajo razširjenje kupčijskega obrata (tržni dnevi, slavnostne priredbe in enako) more pristojna oblast izjemoma dovoliti podaljšanje prodajnega časa, v katerem se sme vršiti prodajni obrat v pod točko 1 navedenih trafikah. Premaknitev večernega zapiranja prodajalnic pa je v takih primerih le najkasneje do 10. ure zvečer dopustna.

5. Za posamezne trafike, v katerih je zvečer prodajni obrat posebno živahen, tako, da bi se ako bi se ob predpisanem času prodajalne zapirale, znatno manj razpečalo, n. pr. v zdraviliških med sezijo, v razstavah in zabavaliških, v kolodvorskih trafikah itd., more pristojna oblast v točki 1 navedene utesnitve zapiranja prodajalnic trajno pa od slučaja do slučaja preklicati.

6. Določbe o zapiranju prodajalnic in o delovnem času ob delavnikih (točka 1—5) veljajo v splošnem



tudi za praznike; pristojna oblast pa je pooblaščená, da sme samostojnim trafikantom ob praznikih vsled obstoječih krajevnih razmer dovoliti zmanjšanje prodajnega časa do štirih ur, in določitve časa za zapiranje trafik ob najzgodnje 11. uri dopoldne.

Na Božični dan, na Novega leta dan in na sv. Rešnjega telesa dan, kakor tudi ob vseh praznikih, katerim sledi, ali pa je bil prejšnji dan nedelja ali praznik, obrat v samostojnih trafikah ni dopusten dalj časa, kakor ob nedeljah.

7. V trafikah, v katerih se prodaja tobačnih izdelkov ne vrši samostojno, ampak kot postransko opravilo v skupnem obrtovališču s kakim obrtom, se sme ob delavnikih prodaja tobaka vršiti le toliko časa, kolikor časa je obrat dotičnega obrta po obstoječih predpisih o delavnem času in o času zapiranja prodajalnic, v trgovskih in sorodnih kupčijskih obratih dovoljen.

V primeru pa, da je obrtovališče takò urejeno, da omogoči tako prostorno ločitev obrtnega obrata od tobačne trafike, ki zanesljivo zajamči izpolnjevanje za dotični obrtni obrat obstoječih predpisov o delavnem času in o času zapiranja prodajalnic, veljajo glede prodaje tobaka ob delavnikih in praznikih v takih prodajalnah ista določila, kakor za samostojne tobačne trafike. (Točka 1—6).

8. Za tobačne zaloge pa odločbe te odredbe ne pridejo v porabo.

9. Za trafike, ki jih opravljajo založniki tobaka, kakor tudi prodajalne s tobačnimi specialitetami veljajo predpisi točk 1—7, za hišne trafike katere so se podelile lastnikom krčmarskih in gostilniških obrtov, pa veljajo predpisi točke 7 te odredbe.

10. V samostojno izvrševanih tobačnih trafikah je na v dotičnem deželnem jeziku sestavljenem stenskem plakatu na viden način naznaniti, kateri čas se trafika ob delavnikih in praznikih zapira.



## Poštna določbe.

### I. Pisemska pošta.

Navadna pisma namenjena v Avstro-Ogrsko, kneževino Lichtenstein, v Bosno in Hercegovino ter v Nemčijo ne smejo prekoračiti 250 g, težja pisma je pošiljati z vozno pošto. Za pisma v navedene dežele se plača do 20 g po 10 h, od 20 do 250 g po 20 h. V vse druge države je teža pisem *neomejena*. Za ta pisma je plačati v Srbijo, Crno goro, v Egipt, v egiptovski Sudan in v Albanijo na c. kr. poštni urade za vsakih 20 g po 10 h, v ostale inozemske kraje pa za prvih 20 g po 25 h in za vsakih nadaljnih 20 g po 15 h.

Kot *pisma* se smatrajo vse pošiljatve, ki se na kakršenkoli način na pošto *zaprte* oddajo in ki nimajo nikake *vrednosti* označene.

Dopisnice, navadne in z odgovorom se lahko pošiljajo v vse države in stanejo v Avstro-Ogrsko, Lichtenstein, Bosno in Hercegovino, Nemčijo, Srbijo in Crno goro po 5 h, v vse druge države po 10 h. Dopisnice z odgovorom stanejo še enkrat toliko kakor navadne. Privatnim potom izdelane dopisnice morajo biti v vsakem oziru enake uradnim, t. j. ne smejo biti daljše kot 14 cm in ne krajše kot 10 cm, v širjavi ne smejo imeti nad 9 in ne pod 7 cm in mora biti jakost papirja enaka uradnim dopisnicam. Levo polovico prednje strani in zadnjo stran sme odpošiljatelj porabiti za svoje beležke, desna polovica prednje strani pa je izključno za poštno manipulacijo. Na dopisnice se sme na označenih mestih prilepljati — vinjete, slike i. dr. iz tankega papirja; nedopustno pa je pošiljati na dopisnicah pripete ali prilepljene vzorce. Dopisnice, ki ne odgovarjajo navedenim določilom, je frankirati kot pisma.

Tiskovine. Pristojbine za tiskovine, ki so namenjene v Avstro-Ogrsko, kneževino Lichtenstein — v Bosno, Hercegovino ter Nemčijo so: do 50 gr 3 h, do 100 gr 5 h, do 250 gr 10 h, do 500 gr 20 h in do 1 kg 30 h. Težje tiskovine v te dežele niso dovoljene. V vse druge države dovoljena je teža do 2 kg in je plačati za vsakih 50 gr po 5 h. Kot tiskovine se sme pošiljati vsak na papir, pergament ali trd papir napravljen odtis ali pomnožitev, ki se doseže s tiskom, rezom, litografijo in avtografijo, ali s kakim drugim mehaničnim postopanjem razen s pisalnim strojem.

S pristojbinami za tiskovine se pošiljajo tudi s črnilom ali pisalnim strojem izgotovljena pisanja, ki se mehaničnim potom (kromografijo i. t. d.) pomnože s pogojem, da se te pomnožitve v najmanj 20 eksemplarih na pošti, (ne v nabiralnik) odda. Velikost tiskovine ne sme v nobeni smeri 45 cm prekoračiti. V slučaju, da so zvite (Rollenform) smejo imeti 75 cm dolžine in 10 cm premera. Tiskovine morajo biti vsaj deloma frankirane, sicer jih pošte ne odpošljejo naslovniku. Zavite morajo biti tako, da se lahko pregleda vsebina, pisani dostavki niso dopuščeni. Olajšave glede pisanih dostavkov so sledeče: na zavoju pošiljatve se sme zapisati ime, tvrdka, stan, bivališče odpošiljatelja in dan odpošiljatve. Na tiskanih vizitnicah, kakor tudi na dopisnicah za Božič in Novo leto se smejo pozdravi, voščila, izrazi zahvale in sočutja zabeležiti z največ petimi besedami. Gotove besede se tudi lahko prečrta ali podčrta. V cenikih (ponudbah, kurznihih listih, trgovskih cirkularjih in prospektih) se sme z rokopisom ali mehaničnim potom številke vpisati. Na vabilih je dovoljeno vpisati ime vabljenca, dan in kraj kakor tudi namen zborovanja ali vabila. Na knjigah, muzikalijah časopisih, fotografijah in rezih se sme navesti stanovanje in položiti dotični račun. Na obvesilih tvrdk se sme ime potnika in dan prihoda z rokopisom označiti. V naročilih knjig, časopisov, muzikalij in sploh tiskanih del se sme ime

naročenega izdelka z rokopisom označiti. Na nakaznicah ali položnicah, ki se razpošiljajo s tiskovinami, se sme zabeležiti znesek, ki je za plačati kakor tudi kontrolno črko ali številko. Tiskovine morajo biti takozavite, da se lahko pregleda njih vsebina.

Poslovni papirji se pošiljajo samo v inozemstvo, izvzemši v Nemčijo in Črno goro. V tuzemstvo, Bosno, Hercegovino, Nemčijo in Črno goro jih je pošiljati kot pisma. Za poslovne papirje je smatrati vsa pisma in listine, ki so docela ali deloma pisane ali risane in ki imajo značaj osebne korespondence, kakor n. pr. pisma, dopisnice starejšega datuma, ki so že izpolnile svoj namen, od javnih uradnikov izstavljene listine, tovorni listi, računi, različni poslovni papirji zavarovalnih družb. Te pošiljatve morajo biti vsaj deloma frankirane in njih teža ter velikost je lahko enaka kakor pri tiskovinah. Pristojbina znaša za vsakih 50 g po 5 h, najmanj pa 25 h.

Blagovni vzorci. Dovoljena je teža do 350 g. Za Avstro-Ogrsko, Lichtenstein, Bosno in Hercegovino ter Nemčijo znaša pristojbina do 250 g 10 h, do 350 g 20 h. V vse druge države za vsakih 50 g po 5 h, najmanj pa 10 h. Velikost sme biti: v dolžini 30, v širini 20 in v višini 10 cm. Pri zvitih oblikah je dolžina lahko 30 in premer 15 cm. Vzorčne pošiljatve ne smejo imeti nobene vrednosti in nikake druge pisane opazke kot ime ali tvrdke odpošiljatelja, tovarniško ali trgovsko znamenje, redovno številko, cene in podatke glede teže, mere, razpoložljivo množino ter izvir in vrsto blaga. Vzorci morajo biti vsaj deloma frankirani.

Spojene pošiljatve. V prometu v tuzemstvo, Bosno, Hercegovino, Črno goro in Nemčijo se sme pošiljatev vzorcev s tiskovinami pošiljati. Take pošiljatve ne smejo prekoračiti 350 g in tudi ne velikosti vzorcev. Pristojbina ista kakor pri vzorcih. V inozemstvo (izvzemši Nemčijo in Črno goro) se lahko pošiljajo vzorci, tiskovni in poslovni papirji kot eno pošiljatev pod naslednjimi pogoji: nobeden spojenih



predmetov ne sme prekoračiti ne velikosti ne teže, ki sta predpisani za posamezne. Skupna teža ne sme imeti nad 2 kg. Ako vsebuje taka pošiljatev poslovne papirje, znaša pristojbina za vsakih 50 g 5 h, najmanj pa 25 h; ako pa le vzorce in tiskovine za vsakih 50 gr 5 h, najmanj pa 10 h.

Prporočene pošiljatve. Vse pisemske pošiljatve se lahko oddajo priporočeno, izvzemši pisem, ki nimajo polnega naslova in katerih naslov je pisan s svinčnikom (v notranjem prometu kakor v Bosno, Hercegovino in Nemčijo, je dovoljeno naslov napisati s kopirnim svinčnikom) ali pa direktno na pismo in se ga le vsled prozornosti ovoja čita, ter pisma, ki so namenjena v države, ki ne pripadajo svetovnemu poštnemu prometu. Pristojbina znaša poleg navadne poštne pristojbine še 25 h. K vsaki priporočeni pošiljati sme odpošiljatelj zahtevati tudi povratnico (Retour-Recepis), za katero je plačati še 25 h posebej. V notranjem prometu (brez Ogrske) kakor tudi v prometu z Bosno in Hercegovino zahteva lahko vsak oddajatelj priporočene pošiljatve, da mu naslovni poštni urad vpošlje potrdilo, da in kedaj je pošiljatev tja dospela. Tako pismo ima odpošiljatelj označiti z R. E. in plača poleg drugih pristojbin še 25 v. Svoje ime z natančnim naslovom mora na pošiljatev napisati.

Ekspresne pisemske pošiljatve se sme pošiljati v našo državo, Bosno in Hercegovino, Argentinijo, Belgijo, Čile, Kulumbijo, Kostariko, Nemčijo, Dansko, Danske Antile, Francosko z Monako in Alžiro, Francosko Indokino, Angleško, angleške kolonije, Guyano, Mauricij, Santa Lucia, Siera Leone, Cajnean, otoke Salvador, Italijo z Eritrejo, Japonsko s Formozo in japonske zavode v Kini, Korejo, Libero, Luksemburg, Črno goro, Nizozemsko, Paragvaj, Portugalsko, portugalske kolonije, Švedsko, Švico, Srbijo in Sijam. V deželah južnoafrikanke zveze (Kapkolonije, Natal, Oranje, Transval). Ekspresne pisemske pošiljatve v lokalnem prometu niso dovoljene. Odpošiljatelj ima označiti na naslovni strani



opombo „ekspresno“. Plačati je poleg drugih pristojbin še 30 h. Prav toliko se plača tudi za ekspresna denarna pisma. Po 50 h poleg drugih pristojbin se plača za pakete. Ekspresne pošiljatve se ne dostavljajo od 10. ure zvečer do 6. ure zjutraj. Ako odpošiljatelj hoče, da se dostavi tudi ponoči, ima to označiti na naslovni strani z opombo: „Tudi ponoči dostaviti“. Vsak naslovnik ima pravico pri poštni upravi zahtevati, da se mu vse došle ekspresne pošiljatve dostavljajo tudi v nočnem času, čeprav ne nosijo poprej omenjene označbe.

Ne frankirane poštne pošiljatve. Tiskovine, vzorci in poslovni papirji morajo biti vsaj deloma frankirani, ker jih sicer poštna uprava ne odpošlje. Za vse nezadostno ali nič frankirane pošiljatve plača prejemnik *dvakratni* primanjkljaj, izvzemši *navadnih pisem* iz Ogrske, Bosne in Hercegovine ter Nemčije, za katere se plača primanjkljaj do popolne frankature in 10 h dokladne pristojbine.

## II. Poštne nakaznice.

*Navadne.* Za odpošiljanje denarja se je posluževati samo uradno napravljenih blańketov, ki stanejo 3 h. Nakaznice ne smejo biti s svinčnikom pisane in morajo biti izpolnjene v valuti tiste države, kamor so namenjene. Najvišji znesek, ki se ga sme z eno nakaznico odposlati, je 1000 K, oziroma ta vrednost v valuti tuje države. Pristojbine znašajo 1.) za Avstro-Ogrsko, Bosno in Hercegovino do 20 K 10 h, do 100 K 20 h, do 300 K 40 h, do 600 K 60 h in do 1000 K 1 K; 2.) za Nemčijo in Luksemburg do 40 K 20 h, za vsakih nadaljnih 20 K 10 h; 3.) za Črno goro in Srbijo do 50 K 20 h, do 100 K 40 h, do 300 K 80 h, do 600 K 1 K 20 h in do 1000 K 2 K. Glede pristojbin v druge države, kakor tudi v kateri valuti in do kakega zneska se sme pošiljati denar, je najbolje vprašati na pošti, kjer se dobi natančna pojasnila.

Ekspresne poštna nakaznice. Za to je poleg navadnih pristojbin plačati še 30 h. Ekspresne nakaznice se tudi lahko v lokalnem prometu odpošljejo.

Brzobjavne poštna nakaznice. Za te je plačati 1.) navadno pristojbino; 2.) brzobjavno pristojbino in 3.) v Avstro-Ogrsko in Bosno ter Hercegovino, če ni nakaznica označena s „poštno ležeče“ še 30 h za ekspresno dostavitev. V inozemstvo se pod 3 označene pristojbine ne plača, ker jo mora prejemnik nakaznice plačati. Kam in do katerega zneska so brzobjavne nakaznice dovoljene, se izve na pošti.

Pri navadnih kakor brzobjavnih nakaznicah sme odpošiljatelj zahtevati potrdilo o izplačilu (avis de payement), za kar plača 25 h. Pri teh nakaznicah kakor tudi pri ekspresnih in brzobjavnih mora biti ime odpošiljatelja označeno. Pri vseh drugih pa to ni potreba.

### III. Poštni nalogi.

Poštni nalogi se lahko odpošiljajo v Avstro-Ogrsko, Bosno, Hercegovino, Egipt, Belgijo, Dansko s Faroer otoki in Izlandijo, Nemčijo, Francosko z Alžiro, Italijo z Eritrejo, Luksemburg, Nizozemsko in nizoz. Vzhodno Indijo, Norveško, Romunsko, Švedsko, Švico, Srbijo, Tunis in na c. kr. avstrijske poštna urade v Turčiji, v Albanijo na c. kr. poštna urade v: Drač, San Giovanni di Medua, Santa Quaranta, Skader, Valona. Poštni nalogi ne smejo presegati zneska 1000 K, oziroma te vrednosti v valuti drugih držav. Znesek mora biti označen vedno v valuti države, v katero se nalog odpošlje. Poštni nalogi so vselej priporočeno oddati. Na ovoj je zabeležiti natančno naslov odpošiljatelja. Prepovedana je vsaka osebna korespondenca. Predmet poštnega naloga so: zadolžnice, menice, pobotnice, računi, kuponi itd. V tuzemstvu se sme v prometu z Ogrsko, Bosno in Hercegovino z enim poštnim nalogom odposlati *pet* različnih listin na *pet* različnih

upnikov, ki morajo kajpada stanovati vsi v enem in istem kraju. V inozemskem prometu je število listin neomejeno, ampak število dolžnikov je na pet omejeno. V tuzemskem prometu lahko odpošiljatelj zahteva, da se ga takoj obvesti, če noče dolžnik naloga sprejeti, kar mora označiti z besedami: „Če ne sprejeto, takoj obvestiti.“ To obvestilo stane 25 h. Prepovedano je pri odpošiljanju več listin z istim nalogom razne dneve z zapadlosti označiti, ker morajo imeti vse isti termin.

Zapadle terjatve do 10 K se lahko izterjuje v notranjem prometu (Avstrijsko) in Bosno ter Hercegovino z naložno karto (dopisnico). To se dobi za 10 vinarjev. Ima jo odpošiljatelj izpolniti in oddati kakor navadno pošiljatev. Nedopustno je pri naložni karti zahtevati obvestilo, ako je naslovnik ne sprejme. Odpošiljatelji poštnih nalogov, ki imajo pri poštni hranilnici svoj čekovni račun, izterjajo tudi lahko v notranjem prometu (Avstrijsko) vsote čez 1000 kron. Ta nalog ne sme imeti več kot eno listino in mu je priložiti poštnohranilni položni list.

Priporočena pisemska povzetja. Vse pisemske pošiljatve se lahko oddajo proti povzetju do 1000 K, oziroma do te vrednosti v valuti države kamor se povzetje pošlje. Te pošiljatve je oddati priporočeno in na ovoju natanko označiti naslov kakor tudi znesek povzetja s številko in besedo in v valuti dotične države, kamor je pošiljatev namenjena. Kam so pisemska povzetja dovoljena, poizve se na poštnem uradu.

#### IV. Vožna pošta.

Denarna pisma. V tuzemskem prometu, potem na Ogrsko, v Bosno, Hercegovino in v Nemčijo se lahko pošilja papirnat in kovan denar (zlato, srebro, in v malih zneskih tudi nikel in brons) ali vrednostni papirji v obliki pisem do 250 g brez poštna spremnice. Zavitki, ki se jih je posluževati, so



ali uradni, ali privatni. Prve se mora na dveh, zadnje na petih krajih z enakim pečatom zapečatiti. Če presega, vsota odposlanega denarja 1000 K, se odda pismo lahko odprto na pošti, kjer se denar uradno prešteje in šele potem zapečati; prinesiti je svoj pečat s seboj. Pri takih denarnih pismih jamči pošta za vsebino, za to manipulacijo je treba plačati poldrugi znesek vrednostne pristojbine. Odprta denarna pisma se sprejema le v tuzemskem, in v prometu z Ogrsko. Denarna pisma nad 250 g se pošiljajo kot denarni paketi s pošto spremnico. — Pristojbina za denarna pisma v omenjene dežele obsega 1. pristojbino za težo in sicer za vsa pisma do 250 g enako za I. pas (10 geog. milj) 24 h, za vse druge daljave (II.—VI. pas) 48 h. 2. pristojbino za vrednost in sicer za Avstro-Ogrsko, do 100 K 6 h, od 100 do 600 K 12 h in za vsakih nadaljnih 300 K 6 h več. V vse druge države se pošilja v vrednostnih pismih (*Lettre de valeur*) ali v vrednostnih paketih. V vrednostna pisma se ne sme vlagati kovan denar. Na kateri način in do kolike vrednosti se sme v različne države pošiljati, se poizve pri poštnem uradu.

**Poštni zavoji.** Za pošiljanje poštnih zavojev v inozemstvo, izvzemši Nemčijo, veljajo za vsako posamezno državo posebni predpisi, ki se jih poizve pri pristojnem poštnem uradu. V naslednjem se oziramo samo na predpise v tuzemskem in prometu z Ogrsko, Bosno, Hercegovino in Nemčijo, ker so enotni.

Stvari, ki bi lahko uslužbenca ali druge reči poškodevale, so iz prometa izključene. Kdor odda pod napačno deklaracijo take stvari na pošto, jamči za vso škodo, ki bi utegnila nastati in se kaznuje vrhu tega še s 50 K. Najvišja teža za razne zavoje je skoro splošno za vse stvari na 50 kg določena. Pri odpošiljanju živih živali, ki se sprejme pogojema v promet, ima odpošiljatelj na zavoj in spremnico sledeče zabeležiti. 1. „Če ni sprejeto nazaj!“ 2. „Če ni sprejeto, prodati!“ 3. „Če ni sprejeto, brzojavno obvestilo na moje stroške.“ Razpošiljanje tekočin v ple-



tenicah po pošti je le pogojno dovoljeno. Te steklenice ne smejo imeti nad 3 l. Plačati se ima zanje višjo pristojbino (Sperrgut) in ne prevzame poštna uprava nikakega jamstva zanje. Odpošiljatelj poštne pakete sme že pri predaji zahtevati, da se mu v slučaju nedostavljivosti pošiljatev vrne oziroma drugemu naslovniku odda (dostavi). To zahtevo je na spremnici in na pošiljatvi označiti.

Z eno in isto poštno spremnico se lahko odpošlje do troje zavojev na enega naslovnika. Ti zavoji morajo biti enotni t. j. ali vsi brez vrednosti, ali z vrednostjo do 100 K oziroma na Ogrsko, Bosno in Hercegovino ter Nemčijo do 600 K ter vsi frankirani ali nefrankirani.

Pristojbina obsega 1. pristojbino za težo in sicer za zavoje do 5 kg za I. pas 30 h, za vse druge daljave 60 h. Za težje pošiljatve za prvih 5 kg kakor navedeno, potem pa za vsak nadaljni kg za I. pas 6 h, II. pas 12 h, III. pas 24 h, IV. pas 36 h, V. pas 48 h in za VI. pas 60 h. V lokalnem prometu se računa I. pas. Za zavoje, na katere je treba posebno paziti (Sperrgut), se plača ta pristojbina v poldrugem znesku. 2. Pristojbina za vrednost je ista kakor pri denarnih pismih. Pri nefrankiranih pismih in zavojih se plača še prikladna pristojbina 12 h. Za pošiljatve, ki se pošiljajo po vozni pošti, se lahko zahteva povratnica (returrecepis) kakor tudi ekspresno dostavljanje in sicer pod pogoji, ki so pri pisemski pošti navedeni. Vsaka pošiljatev se lahko tudi obteži s povzetjem do 1000 K oziroma do te vrednosti namembne države. Za te pošiljatve je plačati še poleg navedenih pristojbin tudi provizijo za povzetje, ki znaša 1. v tuzemstvu in prometu z Ogrsko, Bosno, Hercegovino, Črno goro in Srbijo 2 h za vsake 4 K, najmanj pa 12 h, 2. v prometu z Nemčijo, Švico in c. kr. avstr. poštami uradi v Turčiji po 2 h za vsake 2 K, najmanj pa 12 h in 3. za vse druge države po 20 h za 20 K.

## V. Brzjavni.

Za promet v Avstro-Ogrski, Bosni in Hercegovini ter Nemčiji znaša najmanjša taksa 60 h, vsaka nadaljna beseda 6 h. Za besedo se šteje do 15 črk ali 5 številčk. Besede v naslovu in v podpisu se vzamejo v račun prav tako, kakor besede v tekstu. Obrazci za brzjave stanejo 2 h.

Za mednarodni promet je določena za vsak brzjavni osnovna taksa per 60 h. Za vsako besedo (največ 15 črk ali 5 številčk) se plača za brzjavni v Algir in Tunis 26 h, Belgijo 16 h, Bulgarijo 13 h, Črno goro 10 h, Dansko 18 h, Francosko 16 h, Grško 24 h, Italijo 14 h (v obmejnem prometu le 8 h), Nizozemsko 16 h, Portugalsko 29 h, Romunijo 7 h, Rusijo 24 h, Švedsko 21 h, Švico 8 h, Srbijo 6 h, Turčijo evropsko 28 h, azijsko 39 h, Veliko Britanijo 23 h. Za brzjave v Ameriko obstoje posebne tarife za vsako državo.

Brzjavna pisma se oddajo pri brzjavnihi uradih, ki sprejemajo vsaj do desete ure zvečer brzjavke. — Sme se jih oddati med 7. in 10. uro zvečer in sicer le na pošti. Morajo biti pisana v navadnem (ne domenjenem) jeziku in označena z L. T., ne smejo imeti kake druge označbe kakor posterestante. Pristojbina za besedo v notranjem prometu 1·5 vinarja, v prometu z Bosno, Hercegovino in Ogrsko 2 v, z Nemčijo 3 v, najmanj pa 60 v. V druge države so take brzjavke nedopustne.

## VI. Natiskovanje poštnih vrednostnic na pisemske ovoje, dopisnice i. dr.

Natiskovanje poštnih vrednostnic se more napravljati na pisemske ovoje, ki so opremljeni s firmo odpošiljatelja. Natiskovanje poštnih vrednostnic pa se more napravljati tudi na one pisemske ovoje, katere vlagatelj izroča v ta namen drugim osebam, da jih rabijo za pošiljanje na njegov naslov. Natiskovanje

poštnih vrednostnic je dalje dovoljeno tudi na onih pisemskih ovojih, na katerih je mesto polnega naslova (tvrške) pošiljatelja natisnjeno le konvencionalno znamenje, znamka tvrške, grb, okrajšano ime, črke, monogram. V takih primerih mora vlagatelj dati osrednjemu kolkovnemu uradu vzorce na razpolago in mu naznaniti poštni urad oziroma poštne urade, pri katerih ali v katerih nabiralnih okrajih se bodo tozadevne pošiljatve oddajale.

Z ozirom na poškodbe, ki se dogajajo pri natiskovanju se mora vsaki naročbi priložiti primeren dodatek (10%) pisemskih ovojev i. dr. Ako pa ta dodatek ne zadostuje za dobavo polnega naročenega števila poštних vrednostnic, ki naj se natisnejo, se izda vlagatelju za ostanek potrdilo, na podlagi katerega mora dobiti natiskane vrednostnice poljubne vrste na novem materialu do zneska, ki je razviden iz navedenega potrdila.



## Pokojninsko zavarovanje zasebnih uslužbencev.

Radi pomanjkauja prostora v letošnjem koledarju, ne moremo priobčiti določb tega zavarovanja, ki so se s cesarsko naredbo z dne 25. junija 1914 drž. zak. št. 138 precej spremenile. Zlasti se je obseg zavarovancev natanko določil in čakalna doba za prejemanje rente v slučaju nezmožnosti za delo skrčila na pet let kakor kaže tabela, ki jo priobčujemo.

Vse določbe zakona so pa objavljene v „Slov. Trgovskem Vestniku“ iz l. 1914 od številke 7 naprej. Kdor rabi torej navodila o zavarovanju, naj jih letos poišče v „Vestniku“.

Izkaz o razdelitvi zavarovancev, o predmetu zavarovalne dolžnosti in o izmeri zakonitih prispevkov smo obdržali, oziroma izpopolnili.



Plačilni razred	z letno plačo od	mesečna premija	Od te plače mesečno		Temeljni znesek invalidne rente po preteku 120 mes. prispevanja*)	Zvišanje po 12 mesecih prispevanja	Vdovska renta	Vzgojevalni prispevki
			službodavec	uslužbenec				
I.	K 600 do K 900	K 6	4	2	K 180—	K 9—	Polovica rente, ki jo je zavarovanec prejemal, oziroma, ki bi jo bil upravičen prejemati. Tretjina temeljnega zneska za vsakega enostransko in dve tretjini za vsakega obojestransko osirotelega otroka pod 18. letom.	
II.	" 900 " " 1200	" 9	6	3	" 270—	" 13 50		
III.	" 1200 " " 1800	" 12	8	4	" 360—	" 18—		
IV.	" 1800 " " 2400	" 18	12	6	" 540—	" 27—		
V.	" 2400 " " 3000	" 24	12	12	" 720—	" 36—		
VI.	čez K 3000	" 30	15	15	" 900—	" 45—		
	" " 7200	" 30	—	30	" 900—	" 45—		

\*) Ako nastopi nezmožnost za delo brez kake nezgode po preteku najmanj 60, toda manj kakor 120 mesecev prispevanja, znaša invalidna renta dve tretjini temeljnih zneskov.



# Ali hočete ohraniti svoje zdravje?



V slučaju potrebe rabite naslednje izdelke

## lekarnarja Piccoli v Ljubljani,

c. in kr. dvorni založnik in papežev dvorni založnik, odlikovan od Nj. Svetosti papeža z zlatim zaslužnim križcem pro „Ecclesia et Pontifice“.

Ti izdelki so bili z zlatimi kolajnami in častnimi diplomami na številnih razstavah odlikovani, in se od slavnih profesorjev medicine in zdravnikov kakor tudi od onih, ki so jih rabili, najtoplejše priporočajo.

## Piccoli-jeva želodčna tinktura

je sredstvo, ki se že 40 let vspešno rabi, da ohrani želodec, ta važni del človeškega telesa, zdrav ali da mu zopet vrne izgubljeno zdravje. — **Piccoli-jeva želodčna tinktura** okrepi želodec, vzbudi tek, pospešuje prebavo in učinkuje odvajalno; zlasti jo je priporočati onim, ki trpe na stalnem zaprtju. — Razpošilja se v zabojčkih po 12 steklenic za 2·70 K, po 24 steklenic za K 5·12 franko zabojček.

**Slabokrvne, nervozne, vsled bolezni oslABLJENE osebe, bleđi, suhi in bolešno izgledajoči otroci, deklice in žene** jemljejo z najboljšim vspehom

## Piccoli-jevo železnato china-vino,

ki vsebuje ono množino železa, ki jo predpisuje medicinska znanost. — Pol-litrška steklenica se razpošilja po K 2·32, tri steklenice za 6 K franko zaboj.

Naročbe je nasloviti na

**lekarnarja PICCOLI v Ljubljani št. 100.**

Vsa naročila se rešujejo takoj po povzetju zneska. Poštino plača naročitelj.

Ceniki se razpošiljajo zastoj in franko.

Samo en poiskus in mnogo denarja si  
prihranite, ako vaša

**oblačila, preproge, zastore in drugo**

pošljete k strokovnjaško z najmodernejšimi  
stroji in tehničnimi pripomočki urejeni to-  
varni, katera najtežavnejša naročila točno  
in zanesljivo lahko izvršuje, to je



na električni obrat in parna barvarija  
**Jos. Reich v Ljubljani**

Tovarna Poljanski nasip 4. Filiala Šelenburgova ul. 4.

Zagotavljajoč Vam strokovnjaško najboljšo prvo-  
vrstno in najhitrejšo izvršitev velespoštovanjem

**Jos. Reich.**



# JANKO ČEŠNIK

:: Ljubljana, Lingarjeva ulica. ::

Velika zaloga raznovrstnega  
suknenega, modnega, peril-  
nega in platnenega blaga.

==== Zaloga preprog, zaves itd. ====

Postrežba strogo solidna! ——— Postrežba strogo solidna!

## JOSIP ZIDAR

Ljubljana, Dunajska cesta 31.

Zastopstvo prvih ogrskih

==== tvrdk za žito. ====

Zastopstvo

veležganjarne za slivovko in tropinovec

A. Hermana v Varaždinu

ter

Quinto Segre v Trstu

: za jedilno in namizno olje. :



Tovarna kanditov in sladčic  
**Josipina Schumi**

**Ljubljana, Gradišče št. 9**

priporoča svojo veliko zalogo vsakovrstnih v svojo stroko spadajočih izdelkov, kot: mnogovrstnih sladčic (bonbonov) od navadnih do najfinejših.

Razno navadno pecivo, piškote, vafelne itd. Edina zaloga za Ljubljano čokoladne tvornice **J. Mannerja** na Dunaju: čokoladne in druge predmete na drobno in na debelo.

**Kakovost mojih izdelkov brez konkurence!**

**Postrežba točna!**

**Cene zmerne!**

**Gričar & Mejač**

Ljubljana, Prešernova ulica 9.

priporočata v največji izbiri po najnižjih cenah obleke za gospode, dečke in otroke, površnike za gospode in dečke, žakete za dame, :: paletu za dame, plašče za deklice. ::

# H. SUTTNER

Mestni trg št. 24  
LJUBLJANA.

Lastna protokolirana tovarna ur v  
Švici. Tovarniška znamka „IKO“.  
Zastopstvo tovarne ur „Zenith“.

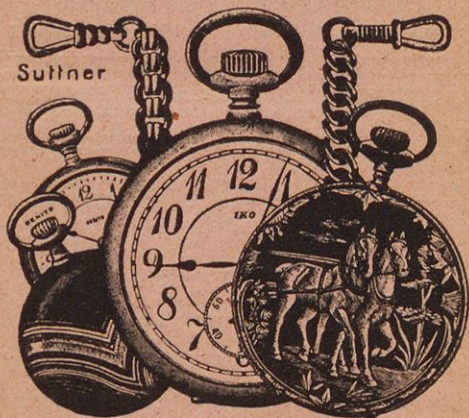

Zahtevajte cenik, ki se pošlje  
zastonj in poštnine prosto.

# MODERNI ATELIJE

ZA UMETNIŠKO FOTOGRAFIRANJE  
USTREZAJOČ NAJVIŠJIM ZAHTEVAM

## AVG. BERTHOLD

LJUBLJANA, SODNIJSKA ULICA ŠT. 11.



IZVRŠITEV VSEH V TO STROKO  
SPADAJOČIH NAROČIL. REPRO-  
DUCIRANJE IN POVEČANJE; FO-  
TOGRAFIRANJE VSAKOVRSNIH  
TEHNIŠKIH PREDMETOV, NA  
RAZPOLAGO JE TUDI ROENT-  
::: GENOV APARAT. :::  
ZALOGA RAZLIČNIH KRASNIH  
: MOTIVOV Z GORENJSKEGA. :



FOTOGRAFIRA SE TUDI PRI  
ELEKTRIČNI RAZSVETLJAVI.  
: NAJBOLJŠA POSTREŽBA! :



# **„BALKAN“**

trgovska špedicijska in komi-  
sionarska delniška družba.

~ Podružnica: ~

**v Ljubljani,**

Dunajska cesta 33.

(Centrala: TRST.)

Skladišča. Zacariranje. Preva-  
žanje blaga. Špedicije vsake vrste.

**Preselitve**

:: s patentiranimi vozovi. ::



**Kmet & Ko., Ljubljana**

Marije Terezije cesta št. 8.

Trgovina z žitom, semeni  
in deželnimi pridelki ter  
zastopstvo valjčnega mlina  
: Vinko Majdiča v Kranju. :

Najcenejše dežnike in  
solnčnike



domačega izdelka priporoča

**Josip Vidmar, Ljubljana**

Pred Škofijo št. 19.

Prešernova ulica št. 4.

Popravila točno in ceno.



**Fr. Mally & dr.**

tovarna opeke

v Ljubljani, Reseljeva cesta št. 2

priporoča **svojo dobro žgano**

zarezano strešno in zidno

== **OPEKO** ==

na stroj v vsaki množini.

Največja delikatesna trgovina  
in vinarna ter žgalnica za  
kavo z električnim obratom

**T. Mencinger, Ljubljana**

Sv. Petra cesta št. 35 in 42

:: Martinova cesta št. 10. ::

# Mestna hranilnica ljubljska,

Ljubljana, Prešernova ulica št. 3.

## Največja slovenska hranilnica.

Denarnega prometa koncem

leta 1913 . . . . . K 700,000.000.—

Vlog . . . . . „ 43,500.000.—

Rezeivnega zaklada . . . . „ 1,330.000.—

Sprejema vloge vsak delavnik in jih  
obrestuje po

$4\frac{1}{2}\frac{0}{0}$

brez odbitka. Hranilnica je **pupilarno  
varna** in stoji pod kontrolo

**c. kr. deželne vlade.**

Za varčevanje ima vpeljane lične

**domače hranilnike.**



# IVAN KNEZ

Ljubljana, Marije Terezije cesta 3.

oooooooo



Trgovina z žitom in  
deželnimi pridelki.

Priporoča svoje najboljše  
mlevske izdelke iz lastnega  
valjčnega mlina, sosebno fino  
: pšenično moko. :

ooo

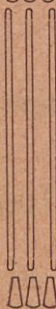

Velika zaloga lane-  
nega semena laškega  
in istrskega brinja.

**Tovarna zidne,  
strešne in za-  
rezne strešne  
opeke (Strang-  
falzziegel) pri-  
znano najbolj  
trpežne kako-  
vosti.**

oooooooo



ooo





Delniška glavnica K 8,000.000.  
Rezervni zaklad K 1,000.000.

# Ljubljanska kreditna banka

v Ljubljani

se priporoča za vse v bančno stroko spadajoče transakcije, katere je pripravljena najkulantneje izvršiti.

**Denarne vloge** sprejema na knjižice in v tekočem računu ter jih obrestuje po  $4\frac{1}{2}$  od sto.

**Čekovne račune** odvarja tvrdkam, katere lahko poljubno razpolagajo s čeki čez svoje imetje. Sprejema **naročila na vrednostne papirje**, preskrbuje **nakup in prodajo** vseh vrst rent, zastavnih pisem, prioritet, delnic in srečk. Pri nakupu vrednostnih papirjev za **vojaške ženitvanjske kavcije** se ozira v prvi vrsti na kolikor mogoče visoko obrestovanje in preskrbuje vse tozadevne manipulacije.

**Predujme na vrednostne papirje** daje proti primernim obrestim; sprejema

**Borzna naročila** za dunajsko, praško, tržaško in inozemske borze, katere najkulantneje izvršuje.

**Eskomptuje in vnovčuje** menice, kakor tudi nakaznice na vsa mesta.

**Stavbene kredite** dovoljuje pod ugodnimi pogoji.

**Zavaruje srečke** in druge vrednostne papirje proti kurzni izgubi pri izžrebanju.

**Promese** izdaja k vsakemu žrebanju. Sprejema v **depot in oskrbo** vrednostne papirje. Prodaja večje **srečke na tekoči račun**; v tem slučaju vloži kupovalec na račun 20 - 30 od sto kurzne cene in ostane nek pa lahko odplačuje v poljubnih obrokih. Izvršuje najkulantneje **izplačila** za vsa tu- in inozemska mesta.

Vsa vprašanja se rešujejo z obratno pošto.

**Poslovno mesto c. kr. avstrijske razredne loterije.**

Podružnice v Spljetu, Celovcu, Trstu,  
Sarajevu, Gorici in Celju.

Ustanovljeno l. 1842.

Telefon št. 154.

# BRATA EBERL

Ljubljana, Miklošičeva cesta šte. 6  
nasproti hotela Union.

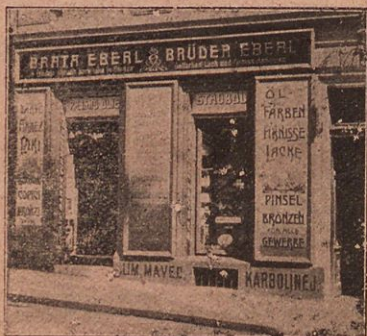

Tovarna oljnatih barv, raznih lakov in  
firneža. Slikarija napisov, dekoracijska,  
:: stavbinska in pohištvena pleskarija. ::

Delavnica: Igriška ulica šte. 6. - - - -

- - - - - Električni obrat.



Žirokonto pri avstro-ogrski banki.

Ustanovljena 1882. — Telefon št. 185.



Pošt. hranilnični račun št. 828.406.

# Kmetska posojilnica

**Ljubljanske okolice**

registrovana zadruga z neomejeno zavezo.

V Ljubljani v lastnem združenem domu na Dunajski  
cesti števil. 18

je imela koncem l. 1913 denarnega prometa **100,000 000.**

**Obrestuje hranilne vloge po  $4\frac{3}{4}$  0/0**

brez vsakega odbitka rentnega davka, katerega plačuje  
posojilnica sama za vložnike.

Sprejema tudi vloge v tekočem računu v zvezi s čekov-  
nim prometom ter jih obrestuje od dne vloge do dne dviga.

**Stanje hranilnih vlog K 20,000.000.**

Uradne ure vsak dan od 8.—12. in od 3.—4. ob sobotah  
in dnevih pred prazniki od 8.—1. ure pop.



**Mlekarska zveza**  
v Ljubljani

priporoča

**S I R**

**domačega izdelka**

: polnomastni :

(napol ementalški)

: polumastni :

: četrtnastni :

: **po najnižjih cenah.** :

Zaloga kuhanega in

∴ surovega masla. ∴



Tovarna-opekarna za  
strešnike-zakrivače

**F. P. Vidic & K<sup>omp.</sup>**

LJUBLJANA.

Zaloga glinastih peči ter vseh  
stavbenih izdelkov.

**Zahtevajte popise in vzorce.**

**J. KOSTEVEC**

Trgovina z manufakturnim blagom in  
krojaškimi dodatki na drobno in debelo.

Ljubljana, Sv. Petra cesta št. 4.

Vzorci na zahtevo poštnine prosto.

**Cene strogo solidne!    Postrežba točna!**

Delniška glavnica K 8,000.000.

# Jadranska banka

Podružnica Ljubljana

**Šelenburgova ulica šte. 7.**

(nasproti glavne pošte.)

**Rezervni fond okoli K 750.000.**

**Kupuje in prodaja:** vrednostne papirje, rente, obligacije, zastavna pisma, prioritete, delnice, srečke itd. — Valute in devize. — Predujmi na vrednostne papirje in blago, ležeče v skladiščih. Promese k vsem žrebanjem.

Vloge na knjižice od dneva vložitve  $4\frac{1}{2}$  0/0 do dneva dviga, rentni davek plačuje banka iz svojega. — Na tekoči in žiro račun po dogovoru. Živahna zveza z Ameriko. — Akrediti.

## **Menjalnica.**

**Eskomptuje:** menice, devize in fakture. Zavarovanje vrednostnih papirjev proti kurzni izgubi. Revizija žrebanja srečk itd. brezplačno. — Stavbni krediti. Rembours krediti. Borzna naročila. Inkaso.

## **Centrala v Trstu.**

**Filijalke:** v Dubrovniku. Kotoru, Metkoviču, Opatiji, Spljetu, Šibeniku in Zadru.

Mal položi dar  
Domu na altar!

Tvrdka

# Iv. Perdan

v Ljubljani

špecerijska trgovina na debelo in drobno  
priporoča najtopleje

= vžigalice =

katere se prodajajo v prid

Družbi sv. Cirila in Metoda.

Slov. trgovci, podpirajte to velevažno društvo!

Mal položi dar  
Domu na altar!







Ljubljanska industrija probkovih zamaškov  
**Jelačin & Ko., Ljubljana.**

Uvoz španske, portugalske in afriške  
probkovine. Izdelovanje vseh vrst za-  
maškov za vino, pivo, likerje, mineralne  
vode, špecerijske trgovine in lekarne.

Solidna postrežba. Konkurenčne cene.

::            **Zahtevajte cenik!**            ::

# BR. HLAVKA

izdelovalca kirur-  
giških inštrumentov  
in bandažista



LJUBLJANA  
Prešernova ul. 5.

priporočata svojo veliko zalogo kirurškiških inštrumentov, gumij-bлага in ortopediških aparatov, obvezil za zdravstvo in bolniško postrežbo, kilnih pasov, nogavic za krotice (krčne žile), sedalnih blazinic, vrečic za jed, prašilnikov za karbol, aparatov za inhalacijo (s paro in mrzlo). Vsakovrstne brizgalke in aparati za samoklistiranje. Vse bandaže se izdelujejo po odredbah p. n. zdravnikov.

∴ Starejši inštrumenti se razkužujejo. ∴

Popravila se izvršujejo kar najbolje in najceneje.

SPEDITER  
FR. UHER

LJUBLJANA  
ŠELENBURGOVA ULICA ŠT. 4.

TELEFON ŠT. 266.

TELEFON ŠT. 266.

:: PREVAŽANJE BLAGA. ::  
SELITVE S POHIŠTVENIMI  
VOZOV. :: SKLADIŠČA.  
ZACARINANJE.



PREMOG NA DEBELO.  
KOKS, ANGL. PREMOG.



:: KOMISIJSKI POSLI. ::

# Umetna knjigoveznica

∴ Ljubljana ∴

Frančevo nabrežje št. 13

## Ivan Jakopič

se priporoča slavnemu občinstvu za izdelovanje vsakovrstnih knjigoveških del, cenj. gosp. trgovcem za izdelovanje vzorčnih knjig, vzorčnih kartonov, komisijskih knjig za potovalce po tvor- niških cenah in slav. uradom za trpežno in močno vezanje protokolov.



Izvirne platnice za vsakovrstne slovenske knjige, vezanje knjig za bralna društva, čitalnice in knjižnice **po nizki ceni.**



Tiskanje pogrebnih trakov in društvenih znakov s krasnimi modernimi črkami.

**Postrežba točna, delo solidno.**



## Engelbert Franchetti

Ljubljana, Sodnijska ulica št. 2

v hiši g. ravnatelja Ivana Hribarja  
priporoča svoj najelegantnejši in z vsemi  
higieničnimi aparati urejeni

### brivski salon.

Za dobro in točno postrežbo je v vsakem  
oziru najboljše skrbjeno ter se za obilen  
obisk priporoča.

Tovarna kemičnih izdelkov

## Golob & Komp.

LJUBLJANA - VIČ

priporoča sledeče svoje izdelke: kremo za čevlje, čistilo  
za kovine v škatljah in steklenicah, vazelin v lesenih  
in pločevinastih škatljicah, lak za usnje, modrilno  
esenco za perilo, mrčesni prašek v kartonskih škat-  
ljicah in odprt, parketno voščilo, kolomaz, voščilo  
(biks), olje za vsakovrstne stroje v sodih in za šivalne  
stroje v steklenicah.

Najfinejše gonilno olje za motorje.



**Pozor!**  
gospodje trgovci!  
Najbolje postrežete svojim  
odjemalcem s

„**Kolinsko**“

„**Zvezdno**“

in

„**Ciril-Methodovo**“

cikorijo, ki se najskrb-  
neje izdeluje v Kolinski  
tovarni za kavne pri-  
mesi v Ljubljani.



**A. Šarabon**

**Ljubljana**

Velika zaloga

špecerijskega blaga: žga-  
nja : raznovrstnih mok :  
deželnihi pridelkov in za-  
.. nesljivih semem. ..

Glavna zaloga rudninskihi vodá.

Velika pražarna za kavo  
in mlin za dišave z elek-  
::: tričnim obratom. :::

Na drobno in na debelo.

Ceniki so na razpolago.

I. WIDER,

— LJUBLJANA —

UMETNI IN TRGOVSKI

:: VRTNAR ::

TRGOVINA CVETLIC, ŠELEN-  
BURGOVA ULICA ŠTEV. 3.

VRTNARIJA, CESTA NA ROŽ-  
NIK ŠT. 27.

TOČNA POSTREŽBA IN TAKOJ-  
ŠNJA IZVRŠITEV VSAKOVRT-  
STNEGA VEZANJA CVETLIC.



Vinko Majdič  
valjčni mlin, Kranj.

Brzovavke: Valjčni mlin, Kranj. Brzovavke: Valjčni mlin, Kranj.

— Zastopstva in skladišča: —

Beljak, Bolcan, Celovec, Cer-  
nica, Ercegnovi, Inomost, Kotor,  
Ljubljana, Mostar, Podgrad, Pulj,  
Reka, Rovereto, Sv. Lucija ob  
Soči, Spljet, Trident, Trnovo-  
.: Bistrica, Trst, Zader. .:

Vzorci in ceniki na razpolago. Tudi  
se naznani voznina do vsake postaje.





