



ZAPOSLENE OSEBE PO VELIKOSTI BRUTO PLAČE IN KOLEKTIVNE POGODBE, SLOVENIJA, MAREC 2004

PERSONS IN PAID EMPLOYMENT BY AMOUNT OF GROSS WAGES AND COLLECTIVE AGREEMENTS, SLOVENIA, MARCH 2004

- Povprečna mesečna bruto plača na zaposleno osebo v podjetjih, družbah in organizacijah v Sloveniji za marec 2004, je znašala 261 377 SIT. V primerjavi s plačo za marec 2003 se je povečala za 7,3 %.
- V Sloveniji je 25,7 % zaposlenih oseb v dejavnosti proizvodnja oblačil; strojenje, dodelava krzna prejelo za marec 2004, plačo v znesku do 112 000 SIT.
- 64,5 % zaposlenih oseb je za marec 2004 prejelo manjšo, 35,5 % pa večjo bruto plačo od povprečne.
- Marca 2004 je znašal bruto znesek, ki zagotavlja materialno in socialno varnost (minimalna plača), 111 484 SIT (Uradni list RS, št. 124/03). Tolikšno ali nižjo plačo je za marec 2004, prejelo 2,8 % vseh takrat zaposlenih oseb.
- For March 2004 average monthly gross earnings per person in paid employment in enterprises, companies and organisations in Slovenia amounted to SIT 261,377. In comparison with March 2003, they increased by 7.3%.
- In Slovenia 25.7% of persons in paid employment in manufacture of wearing apparel; dressing of fur received gross earnings up to SIT 112,000 for March 2004.
- For March 2004, 64.5% persons in paid employment received lower gross earnings than the average and 35.5% received higher gross earnings than the average.
- In Slovenia in March 2004 the minimum wage that still assures material and social security amounted to SIT 111,484 (OJ RS, 124/03). 2.8% of all persons in paid employment received gross earnings below the minimum wage.

Slika 1: Porazdelitev zaposlenih oseb v podjetjih, družbah in organizacijah po velikosti bruto plače, Slovenija, marec 2004

Chart 1: Structure of persons in paid employment in enterprises, companies and organisations by amount of gross wages, Slovenia, March 2004

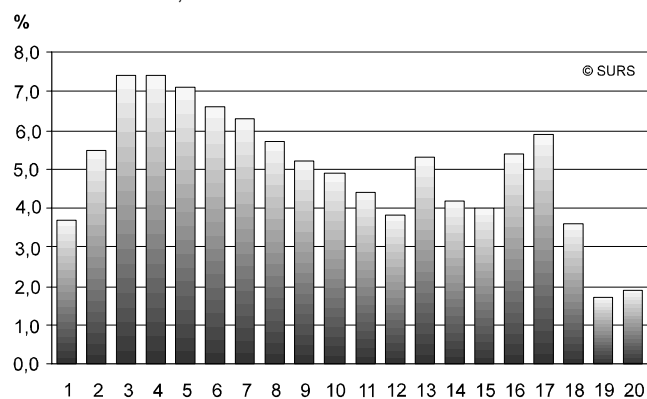

Legenda / Legend

1 do / to 1125000	11 245001 - 260000
2 112001 - 125000	12 260001 - 275000
3 125001 - 140000	13 275001 - 300000
4 140001 - 155000	14 300001 - 325000
5 155001 - 170000	15 325001 - 350000
6 170001 - 185000	16 350001 - 400000
7 185001 - 200000	17 400001 - 500000
8 200001 - 215000	18 500001 - 650000
9 215001 - 230000	19 650001 - 800000
10 230001 - 245000	20 nad/over

Slika 2: Delež zaposlenih oseb po področjih dejavnosti s plačo, manjšo od minimalne, Slovenija, marec 2004

Chart 2: Share of persons in paid employment by activity paid under the minimum wage, Slovenia, March 2004

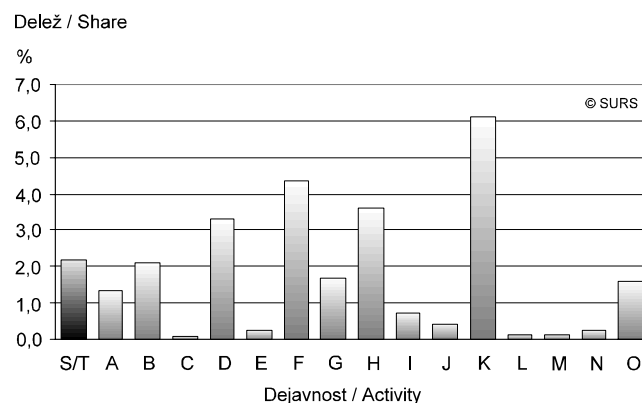

Legenda / Legend:

S/T	Skupaj	Total
A	Kmetijstvo, lov, gozdarstvo	Agriculture, hunting and forestry
B	Ribištvo	Fishing
C	Rudarstvo	Mining and quarrying
D	Predelovalne dejavnosti	Manufacturing
E	Oskrba z elektriko, plinom, vodo	Electricity, gas and water supply
F	Gradbeništvo	Construction
G	Trgovina; popravila motornih vozil	Wholesale, retail; certain repair
H	Gostinstvo	Hotels and restaurants
I	Promet, skladiščenje, zveze	Transport, storage and communication
J	Finančno posredništvo	Financial intermediation
K	Nepremičnine, najem, poslovne storitve	Real estate, renting & business activities
L	Javna uprava, obramba, socialno zavarov.	Public administ. & defence; comp. soc. sec.
M	Izobraževanje	Education
N	Zdravstvo, socialno varstvo	Health and social work
O	Druge javne, skupne in osebne storitve	Other social and personal services

1. Zaposlene osebe po velikosti bruto plače, po sektorjih dejavnosti, Slovenija, marec 2004 - struktura
Persons in paid employment by amount of gross wages, by sectors of activity, Slovenia, March 2004 - structure

Sektorji dejavnosti	Skupaj Total	Po velikosti bruto plače (%) By amount of gross wages (%)							Sectors of activity
		do / to 112000 SIT	112001 do / to 125000	125001 do / to 140000	140001 do / to 155000	155001 do / to 170000	170001 do / to 185000	185001 do / to 200000	
Skupaj	100	3,7	5,5	7,4	7,4	7,1	6,6	6,3	Total
Kmetijske dejavnosti	100	4,5	7,3	10,7	10,5	11,5	10,9	8,9	Agriculture
Nekmetijske dejavnosti (razen storitvenih dejavnosti)	100	5,3	7,3	9,6	9,2	9,1	8,4	7,4	Industry
Storitvene dejavnosti	100	2,5	4,1	5,7	6,2	5,7	5,2	5,4	Services

1. Zaposlene osebe po velikosti bruto plače, po sektorjih dejavnosti, Slovenija, marec 2004 - struktura (nadaljevanje)
Persons in paid employment by amount of gross wages, by sectors of activity, Slovenia, March 2004 - structure (continued)

Sektorji dejavnosti	Po velikosti bruto plače (%) By amount of gross wages (%)								Sectors of activity
	200001 do / to 215000	215001 do / to 230000	230001 do / to 245000	245001 do / to 260000	260001 do / to 275000	275001 do / to 300000	300001 do / to 325000	325001 do / to 350000	
Skupaj	5,7	5,2	4,9	4,4	3,8	5,3	4,2	4,0	Total
Kmetijske dejavnosti	6,4	5,5	4,1	2,8	1,9	3,2	1,8	1,5	Agriculture
Nekmetijske dejavnosti (razen storitvenih dejavnosti)	6,4	5,4	4,6	3,8	3,2	3,9	2,9	2,4	Industry
Storitvene dejavnosti	5,2	5,1	5,1	4,8	4,3	6,3	5,2	5,1	Services

1. Zaposlene osebe po velikosti bruto plače, po sektorjih dejavnosti, Slovenija, marec 2004 - struktura (nadaljevanje)
Persons in paid employment by amount of gross wages, by sectors of activity, Slovenia, March 2004 - structure (continued)

Sektorji dejavnosti	Po velikosti bruto plače (%) By amount of gross wages (%)					Delež razvrščenih Share of classifield (%)	Povprečna plača Average wages (SIT)	Sectors of activity
	350001 do / to 400000	400001 do / to 500000	500001 do / to 650000	650001 do / to 800000	800001 in več and more			
Skupaj	5,4	5,9	3,6	1,7	1,9	91,0	261377	Total
Kmetijske dejavnosti	1,9	2,1	1,7	0,9	1,9	95,2	215009	Agriculture
Nekmetijske dejavnosti (razen storitvenih dejavnosti)	3,2	3,3	2,1	1,0	1,5	90,7	227793	Industry
Storitvene dejavnosti	7,1	7,7	4,7	2,3	2,3	91,2	286686	Services

2. Zaposlene osebe po velikosti bruto plače, po dejavnostih, Slovenija, marec 2004 - struktura
Persons in paid employment by amount of gross wages, by activities, Slovenia, March 2004 - structure

Dejavnost	Skupaj Total	Po velikosti bruto plače (%) By amount of gross wages (%)					Activity
		do / to 112000 SIT	112001 do / to 125000	125001 do / to 140000	140001 do / to 155000	155001 do / to 170000	
Skupaj	100	3,7	5,5	7,4	7,4	7,1	Total
A Kmetijstvo, lov, gozdarstvo	100	4,5	7,2	10,5	10,5	11,8	A Agriculture, hunting and forestry
01 Kmetijstvo, lov, storitve	100	3,6	7,8	12,4	13,4	13,6	01 Agriculture, hunting and services
02 Gozdarstvo, storitve	100	6,4	5,8	6,5	4,4	8,1	02 Forestry, logging and services
B Ribišтво	100	2,3	14,9	18,8	9,2	4,6	B Fishing
05 Ribišтво	100	2,3	14,9	18,8	9,2	4,6	05 Fishing, hatcheries and services
C Rudarstvo	100	0,2	0,5	0,9	2,0	2,2	C Mining and quarrying
CA Pri. energetskih surovin	100	-	0,2	0,2	0,4	1,3	CA Mining & quarrying of energy materials
10 Pri. črnega, rjavega premoga, lignita, šote	100	-	0,2	0,2	0,4	1,0	10 Mining of coal& lignite; extrac. of peat
11 Pri. nafte, zemeljskega plina, stor.	100	-	-	-	Z	Z	11 Extraction of petroleum & gas & services
12 Pri. uranovih in torijevih rud	100	-	-	-	-	-	12 Mining of uranium and thorium ores
CB Pri. rud in kamnin razen energetskih	100	0,9	1,9	4,0	8,9	6,4	CB Mining & quarrying, not energy materials
13 Pri. rud	100	-	-	-	-	-	13 Mining of metal ores
14 Pri. dr. rudnin in kamnin	100	1,0	1,9	4,1	9,1	6,5	14 Other mining and quarrying
D Predelovalne dejavnosti	100	5,4	7,4	10,2	9,7	9,5	D Manufacturing
DA Pro. hrane, pijač, tobaka in izd.	100	2,1	5,3	9,1	9,3	9,7	DA Mfr. of food; beverages and tobacco
15 Pro. hrane, pijač, krmil	100	2,2	5,4	9,3	9,4	9,8	15 Mfr. of food products and beverages
16 Pro. tobaka in izd.	100	Z	Z	Z	Z	Z	16 Manufacture of tobacco products
DB Pro. tekstilij; tekstilnih, krznenih izd.	100	17,5	15,4	18,7	13,6	9,9	DB Mfr. of textiles and textile products
17 Pro. tekstilij	100	9,9	11,3	16,8	16,3	12,8	17 Manufacture of textiles
18 Pro. oblačil; strojenje, dodelava krzna	100	25,7	19,9	20,4	10,7	6,8	18 Mfr. of wearing apparel; dress. of fur
DC Pro. usnja, usnjenih izd.	100	11,3	16,5	22,2	14,2	9,5	DC Mfr. of leather and leather products
19 Pro. usnja, usnjenih izd.	100	11,3	16,5	22,2	14,2	9,5	19 Leather tanning; mrf. of luggage, etc.
DD Obdelava in predelava lesa	100	9,8	13,6	14,4	13,4	11,0	DD Manufacture of wood and wood products
20 Obdelava in predelava lesa	100	9,8	13,6	14,4	13,4	11,0	20 Mfr. of wood and wood, cork, etc. goods
DE Pro. vlaknin, papirja; založništvo, tiskar	100	3,2	5,9	6,9	6,9	8,2	DE Mfr. of paper; publishing and printing
21 Pro. vlaknin, papirja ter izd. iz njih	100	3,3	5,4	6,7	7,8	10,2	21 Mfr. of pulp, paper and paper products
22 Založništvo, tiskarstvo	100	3,1	6,3	7,0	6,2	6,4	22 Publishing, printing and recorded media
DF Pro. koksa, naftnih deriv., jedrskega gori	100	-	15,9	7,6	11,4	6,7	DF Mfr. of coke, petroleum prods.&nuc. fuel
23 Pro. koksa, naftnih deriv., jedrskega gori	100	-	15,9	7,6	11,4	6,7	23 Mfr. of coke, petroleum prods.&nuc. fuel
DG Pro. kemikalij, kemičnih izd., umetnih vl.	100	0,8	1,7	3,4	4,6	6,0	DG Mfr. of chemicals, prod.&man-made fibres
24 Pro. kemikalij, kemičnih izd., umetnih vl.	100	0,8	1,7	3,4	4,6	6,0	24 Mfr. of chemicals & chemical products
DH Pro. izd. iz gume in plastičnih mas	100	2,0	4,6	9,4	11,4	10,7	DH Mfr. of rubber and plastic products
25 Pro. izd. iz gume in plastičnih mas	100	2,0	4,6	9,4	11,4	10,7	25 Mfr. of rubber and plastic products
DI Pro. dr. nekovinskih mineralnih izd.	100	5,1	7,6	10,7	10,3	11,6	DI Mfr. of other non-metal.mineral products
26 Pro. dr. nekovinskih mineralnih izd.	100	5,1	7,6	10,7	10,3	11,6	26 Mfr. of other non-metal.mineral products
DJ Pro. kovin in kovinskih izd.	100	3,5	4,3	6,8	7,9	9,5	DJ Mfr. of basic metals & fabricated products
27 Pro. kovin	100	0,9	1,5	3,7	5,4	7,8	27 Manufacture of basic metals
28 Pro. kovinskih izd.brez strojev, naprav	100	4,6	5,4	8,1	9,0	10,2	28 Mfr. of fabricated metal, not machines
DK Pro. strojev in naprav	100	2,7	5,2	7,2	8,6	9,7	DK Mfr. of machinery and equipment nec.
29 Pro. strojev in naprav	100	2,7	5,2	7,2	8,6	9,7	29 Mfr. of machinery and equipment nec.
DL Pro. električne, optične opreme	100	4,8	8,0	10,8	9,6	9,2	DL Mfr. of electrical and optical equipment
30 Pro. pisarniških strojev, računalnikov	100	2,0	2,8	4,1	3,8	4,3	30 Mfr. of office machinery and computers
31 Pro. el. strojev, aparatov	100	4,1	7,8	9,7	10,0	8,8	31 Mfr. of electric. machinery etc. nec.
32 Pro. RTV, komunikacijskih aparatov,opreme	100	4,6	10,7	12,1	9,4	8,7	32 Mfr. of radio, TV and equipment
33 Pro. medicin., finomehan., optičnih instr.	100	6,5	6,8	11,7	9,8	10,6	33 Mfr. of medical & precision instruments
DM Pro. vozil in plovil	100	1,3	2,8	5,6	7,5	8,9	DM Manufacture of transport equipment
34 Pro. mot. vozil, prikolic, polprikolic	100	1,0	2,8	5,1	7,9	9,8	34 Mfr. of motor vehicles, trailers, etc.
35 Pro. dr. vozil, plovil	100	2,1	2,8	6,9	6,2	6,4	35 Mfr. of other transport equipment
DN Pro. pohištva, dr. pred. dej., reciklaža	100	7,2	11,5	15,6	14,1	10,5	DN Manufacturing nec.
36 Pro. pohištva, dr. predelovalne dej.	100	7,7	12,4	16,5	14,8	10,7	36 Mfr. of furniture; manufacturing nec.
37 Reciklaža	100	1,3	1,6	2,5	5,4	7,6	37 Recycling

2. Zaposlene osebe po velikosti bruto plače, po dejavnostih, Slovenija, marec 2004 - struktura (nadaljevanje)
Persons in paid employment by amount of gross wages, by activities, Slovenia, March 2004 - structure (continued)

Dejavnost	Skupaj Total	Po velikosti bruto plače (%) By amount of gross wages (%)					Activity
		do / to 112000 SIT	112001 do / to 125000	125001 do / to 140000	140001 do / to 155000	155001 do / to 170000	
E Oskrba z elektriko, plinom, vodo	100	0,6	0,7	1,6	2,1	3,8	E Electricity, gas and water supply
40 Oskrba z el., plinom, paro, toplo vodo	100	0,4	0,4	0,7	1,0	2,2	40 Electricity, gas, steam and hot water
41 Zbiranje,čiščenje,distribucija vode	100	0,9	1,5	3,6	4,7	7,3	41 Collection, purification etc. of water
F Gradbeništvo	100	7,4	10,3	9,6	9,6	9,4	F Construction
45 Gradbeništvo	100	7,4	10,3	9,6	9,6	9,4	45 Construction
G Trgovina; popravila mot. vozil	100	2,9	7,1	10,5	12,3	11,2	G Wholesale, retail; certain repair
50 Poprav., trg. z mot. vozili, gorivi	100	1,3	3,6	4,6	6,2	7,4	50 Sale, repair etc. motors; fuel
51 Posredništvo, trg. na debelo, brez vozil	100	3,2	6,8	7,0	8,3	8,2	51 Wholesale, commission, not motors
52 Trg. na drobno brez mot. vozil; poprav. iz	100	3,0	8,1	13,9	16,9	13,8	52 Retail trade, not motors; repairs
H Gostinstvo	100	6,5	11,5	12,8	10,7	11,5	H Hotels and restaurants
55 Gostinstvo	100	6,5	11,5	12,8	10,7	11,5	55 Hotels and restaurants
I Promet, skladiščenje, zveze	100	1,2	2,5	2,9	3,5	4,3	I Transport, storage and communication
60 Kopenski promet, cevovodni transport	100	2,6	5,3	5,3	6,0	7,5	60 Land transport; pipelines transport
61 Vodni promet	100	-	1,6	-	3,2	4,0	61 Water transport
62 Zračni promet	100	-	-	0,4	0,2	0,9	62 Air transport
63 Pomožne prometne dej., turistične org.	100	1,0	2,2	3,3	4,0	4,7	63 Supporting transport; travel agencies
64 Pošta in telekomunikacije	100	0,1	0,1	0,2	0,5	0,7	64 Post and telecommunications
J Finančno posredništvo	100	0,7	1,2	1,0	1,1	1,8	J Financial intermediation
65 Fin. posred. brez zavarovalništva, skladow	100	0,1	0,3	0,3	0,5	1,0	65 Financial intermed.,not insur.,pens.fund.
66 Zavarovalništvo brez socialnega, skladi	100	1,1	1,9	1,7	2,0	3,1	66 Insurance, pension, not comp. soc. sec.
67 Pomožne dej. v fin. posred.	100	5,9	9,2	5,5	4,7	5,6	67 Activities aux. to financial intermed.
K Nepremičnine, najem, poslovne stor.	100	9,8	8,4	8,1	6,1	4,9	K Real estate,renting& business activities
70 Poslovanje z nepremičninami	100	5,9	7,3	5,3	6,4	7,2	70 Real estate activities
71 Dajanje strojev, opreme v najem	100	-	15,0	2,5	7,5	5,0	71 Renting equipment without operator
72 Obdelava podatkov, s tem povezane dej.	100	0,5	2,3	1,6	1,9	2,2	72 Computer and related activities
73 Raziskovanje in razvoj	100	0,3	0,3	0,4	0,6	1,4	73 Research and development
74 Druge poslovne dej.	100	13,3	10,8	10,6	7,7	5,7	74 Other business activities
L Javna uprava, obramba, socialno zavarov.	100	0,2	0,9	1,7	1,4	1,9	L Public administ.& defence; comp.soc.sec.
75 Javna uprava, obramba, socialno zavarov.	100	0,2	0,9	1,7	1,4	1,9	75 Public administ.& defence; comp.soc.sec.
M Izobraževanje	100	0,2	1,1	3,8	3,9	3,0	M Education
80 Izobraževanje	100	0,2	1,1	3,8	3,9	3,0	80 Education
N Zdravstvo, socialno varstvo	100	0,6	2,0	4,7	6,4	5,2	N Health and social work
85 Zdravstvo, socialno varstvo	100	0,6	2,0	4,7	6,4	5,2	85 Health and social work
O Dr.javne, skupne in osebne stor.	100	2,5	3,8	4,0	4,8	4,7	O Other social and personal services
90 Stor. javne higiene	100	5,1	7,0	6,4	9,1	10,5	90 Refuse disposal, sanitation, etc.
91 Dej. združenj, organizacij	100	0,1	1,1	1,7	1,0	0,9	91 Membership organisations nec.
92 Rekreatijske, kulturne, športne dej.	100	0,9	1,2	1,9	2,9	2,6	92 Recreational, cultural& sport.activities
93 Dr. storitvene dej.	100	10,3	18,6	16,4	12,9	10,3	93 Other service activities

2. Zaposlene osebe po velikosti bruto plače, po dejavnostih, Slovenija, marec 2004 - struktura (nadaljevanje)

Persons in paid employment by amount of gross wages, by activities, Slovenia, March 2004 - structure (continued)

Dejavnost	Po velikosti bruto plače (%)						Activity
	By amount of gross wages (%)						
	170001 do / to 185000	185001 do / to 200000	200001 do / to 215000	215001 do / to 230000	230001 do / to 245000	245001 do / to 260000	
Skupaj	6,6	6,3	5,7	5,2	4,9	4,4	Total
A Kmetijstvo, lov, gozdarstvo	10,9	8,9	6,3	5,6	4,1	2,8	A Agriculture, hunting and forestry
01 Kmetijstvo, lov, storitve	10,5	8,2	5,1	4,7	3,1	2,2	01 Agriculture, hunting and services
02 Gozdarstvo, storitve	11,7	10,3	8,8	7,4	6,2	3,9	02 Forestry, logging and services
B Ribišтво	5,7	9,2	11,5	1,1	3,4	3,4	B Fishing
05 Ribišтво	5,7	9,2	11,5	1,1	3,4	3,4	05 Fishing, hatcheries and services
C Rudarstvo	2,6	3,0	4,0	4,4	5,9	4,4	C Mining and quarrying
CA Pri. energetskih surovin	1,1	1,9	3,4	4,1	5,7	3,8	CA Mining & quarrying of energy materials
10 Pri. črnega, rjavega premoga, lignita, šote	0,8	1,7	3,2	4,1	5,6	3,7	10 Mining of coal & lignite; extrac. of peat
11 Pri. nafte, zemeljskega plina, stor.	Z	Z	Z	Z	Z	Z	11 Extraction of petroleum & gas & services
12 Pri. uranovih in torijevih rud	Z	-	-	Z	Z	Z	12 Mining of uranium and thorium ores
CB Pri. rud in kamnin razen energetskih	9,6	7,9	6,5	5,9	6,9	6,9	CB Mining & quarrying, not energy materials
13 Pri. rud	-	Z	Z	Z	-	Z	13 Mining of metal ores
14 Pri. dr. rudnin in kamnin	9,4	7,9	6,5	5,6	7,1	6,7	14 Other mining and quarrying
D Predelovalne dejavnosti	8,7	7,7	6,6	5,4	4,5	3,7	D Manufacturing
DA Pro. hrane, pijač, tobaka in izd.	8,9	8,7	7,6	6,1	5,6	4,1	DA Mfr. of food; beverages and tobacco
15 Pro. hrane, pijač, krmil	9,1	8,7	7,5	5,9	5,4	4,0	15 Mfr. of food products and beverages
16 Pro. tobaka in izd.	Z	Z	Z	Z	Z	Z	16 Manufacture of tobacco products
DB Pro. tekstilij; tekstilnih, krznenih izd.	6,3	4,6	2,9	1,9	1,5	1,1	DB Mfr. of textiles and textile products
17 Pro. tekstilij	8,5	6,2	3,6	2,6	1,9	1,5	17 Manufacture of textiles
18 Pro. oblačil; strojenje, dodelava krzna	3,9	2,9	2,2	1,2	1,0	0,7	18 Mfr. of wearing apparel; dress. of fur
DC Pro. usnja, usnjenih izd.	6,0	4,4	3,2	2,2	1,7	1,1	DC Mfr. of leather and leather products
19 Pro. usnja, usnjenih izd.	6,0	4,4	3,2	2,2	1,7	1,1	19 Leather tanning; mrf. of luggage, etc.
DD Obdelava in predelava lesa	7,8	5,8	7,3	2,9	2,1	1,9	DD Manufacture of wood and wood products
20 Obdelava in predelava lesa	7,8	5,8	7,3	2,9	2,1	1,9	20 Mfr. of wood and wood, cork, etc. goods
DE Pro. vlaknin, papirja; založništvo, tiskar	8,1	7,4	6,6	5,8	5,2	4,1	DE Mfr. of paper; publishing and printing
21 Pro. vlaknin, papirja ter izd. iz njih	10,5	9,1	8,3	7,1	5,8	4,0	21 Mfr. of pulp, paper and paper products
22 Založništvo, tiskarstvo	5,9	6,0	5,3	4,7	4,8	4,1	22 Publishing, printing and recorded media
DF Pro. koksa, naftnih deriv., jedrskega gori	6,7	10,5	15,2	3,8	1,9	3,8	DF Mfr. of coke, petroleum prods.&nuc. fuel
23 Pro. koksa, naftnih deriv., jedrskega gori	6,7	10,5	15,2	3,8	1,9	3,8	23 Mfr. of coke, petroleum prods.&nuc. fuel
DG Pro. kemikalij, kemičnih izd., umetnih vl.	5,3	5,7	5,7	5,4	5,2	5,5	DG Mfr. of chemicals, prod.&man-made fibres
24 Pro. kemikalij, kemičnih izd., umetnih vl.	5,3	5,7	5,7	5,4	5,2	5,5	24 Mfr. of chemicals & chemical products
DH Pro. izd. iz gume in plastičnih mas	9,6	7,9	7,5	6,7	5,6	4,0	DH Mfr. of rubber and plastic products
25 Pro. izd. iz gume in plastičnih mas	9,6	7,9	7,5	6,7	5,6	4,0	25 Mfr. of rubber and plastic products
DI Pro. dr. nekovinskih mineralnih izd.	10,3	8,3	6,8	5,1	3,8	3,5	DI Mfr. of other non-metal.mineral products
26 Pro. dr. nekovinskih mineralnih izd.	10,3	8,3	6,8	5,1	3,8	3,5	26 Mfr. of other non-metal.mineral products
DJ Pro. kovin in kovinskih izd.	10,2	9,4	8,5	7,5	6,0	4,7	DJ Mfr. of basic metals & fabricated products
27 Pro. kovin	10,2	10,0	10,9	9,6	7,1	5,5	27 Manufacture of basic metals
28 Pro. kovinskih izd.brez strojev, naprav	10,1	9,1	7,6	6,6	5,6	4,4	28 Mfr. of fabricated metal, not machines
DK Pro. strojev in naprav	10,1	9,5	7,6	6,4	5,3	4,7	DK Mfr. of machinery and equipment nec.
29 Pro. strojev in naprav	10,1	9,5	7,6	6,4	5,3	4,7	29 Mfr. of machinery and equipment nec.
DL Pro. električne, optične opreme	8,7	7,4	6,1	5,2	4,3	3,6	DL Mfr. of electrical and optical equipment
30 Pro. pisarniških strojev, računalnikov	5,4	9,4	6,9	5,4	5,4	4,5	30 Mfr. of office machinery and computers
31 Pro. el. strojev, aparatov	9,0	8,2	7,0	6,4	5,4	4,1	31 Mfr. of electric. machinery etc. nec.
32 Pro. RTV, komunikacijskih aparatov,opreme	6,9	5,5	5,5	3,5	3,0	2,7	32 Mfr. of radio, TV and equipment
33 Pro. medicin., finomehan., optičnih instr.	10,0	7,5	4,8	4,3	3,2	3,3	33 Mfr. of medical & precision instruments
DM Pro. vozil in plovil	11,2	11,8	9,8	8,0	5,2	4,7	DM Manufacture of transport equipment
34 Pro. mot. vozil, prikolic, polprikolic	11,8	12,0	9,2	7,0	4,8	4,6	34 Mfr. of motor vehicles, trailers, etc.
35 Pro. dr. vozil, plovil	9,5	11,5	11,5	10,9	6,3	5,2	35 Mfr. of other transport equipment
DN Pro. pohišta, dr. pred. dej., reciklaža	8,6	6,4	5,2	3,6	3,2	2,3	DN Manufacturing nec.
36 Pro. pohišta, dr. predelovalne dej.	8,5	6,1	4,7	3,1	2,7	2,0	36 Mfr. of furniture; manufacturing nec.
37 Reciklaža	10,7	10,9	10,9	9,3	9,5	5,9	37 Recycling

2. Zaposlene osebe po velikosti bruto plače, po dejavnostih, Slovenija, marec 2004 - struktura (nadaljevanje)
Persons in paid employment by amount of gross wages, by activities, Slovenia, March 2004 - structure (continued)

Dejavnost	Po velikosti bruto plače (%) By amount of gross wages (%)						Activity
	170001 do / to 185000	185001 do / to 200000	200001 do / to 215000	215001 do / to 230000	230001 do / to 245000	245001 do / to 260000	
E Oskrba z elektriko, plinom, vodo	5,0	6,8	7,2	8,3	7,8	6,9	E Electricity, gas and water supply
40 Oskrba z el., plinom, paro, toplo vodo	3,5	5,3	6,5	8,8	8,1	7,2	40 Electricity, gas, steam and hot water
41 Zbiranje,čiščenje,distribucija vode	8,5	10,2	8,9	7,3	6,9	6,2	41 Collection, purification etc. of water
F Gradbeništvo	7,9	6,4	5,3	4,7	4,4	3,4	F Construction
45 Gradbeništvo	7,9	6,4	5,3	4,7	4,4	3,4	45 Construction
G Trgovina; popravila mot. vozil	8,6	7,4	5,6	4,4	3,9	3,1	G Wholesale, retail; certain repair
50 Poprav., trg. z mot. vozili, gorivi	8,6	8,7	7,7	7,3	6,9	5,7	50 Sale, repair etc. motors; fuel
51 Posredništvo, trg. na debelo, brez vozil	6,9	6,4	5,3	4,5	4,3	3,9	51 Wholesale, commission, not motors
52 Trg. na drobno brez mot. vozil; poprav. iz	9,5	7,6	5,2	3,6	2,9	2,0	52 Retail trade, not motors; repairs
H Gostinstvo	9,4	7,5	5,2	4,0	3,4	2,6	H Hotels and restaurants
55 Gostinstvo	9,4	7,5	5,2	4,0	3,4	2,6	55 Hotels and restaurants
I Promet, skladiščenje, zveze	4,7	6,1	7,4	8,7	8,6	7,7	I Transport, storage and communication
60 Kopenski promet, cevovodni transport	7,5	7,2	7,0	6,8	6,4	5,2	60 Land transport; pipelines transport
61 Vodni promet	4,0	11,0	5,6	3,2	4,8	4,8	61 Water transport
62 Zračni promet	0,9	1,1	1,1	0,6	0,9	0,4	62 Air transport
63 Pomožne prometne dej., turistične org.	5,4	7,2	8,3	9,9	9,4	8,0	63 Supporting transport; travel agencies
64 Pošta in telekomunikacije	1,1	3,6	7,1	9,9	10,3	10,3	64 Post and telecommunications
J Finančno posredništvo	2,4	3,7	5,3	6,6	6,8	7,1	J Financial intermediation
65 Fin. posred. brez zavarovalništva, skladow	1,9	3,3	5,4	7,0	7,7	8,2	65 Financial intermed.,not insur.,pens.fund.
66 Zavarovalništvo brez socialnega, skladi	3,5	4,2	5,0	6,0	5,1	5,3	66 Insurance, pension, not comp. soc. sec.
67 Pomožne dej. v fin. posred.	3,8	6,0	5,0	4,7	3,1	3,2	67 Activities aux. to financial intermed.
K Nepremičnine, najem, poslovne stor.	4,1	4,0	3,6	3,2	3,6	3,2	K Real estate,renting& business activities
70 Poslovanje z nepremičninami	5,9	6,2	6,4	4,7	4,2	4,8	70 Real estate activities
71 Dajanje strojev, opreme v najem	10,0	17,5	5,0	5,0	12,5	2,5	71 Renting equipment without operator
72 Obdelava podatkov, s tem povezane dej.	3,1	4,0	3,4	3,1	3,9	3,5	72 Computer and related activities
73 Raziskovanje in razvoj	1,5	2,5	3,5	3,9	4,2	4,1	73 Research and development
74 Druge poslovne dej.	4,5	4,1	3,5	3,1	3,4	2,9	74 Other business activities
L Javna uprava, obramba, socialno zavarov.	3,8	5,7	6,6	6,4	6,9	7,1	L Public administ.& defence; comp.soc.sec.
75 Javna uprava, obramba, socialno zavarov.	3,8	5,7	6,6	6,4	6,9	7,1	75 Public administ.& defence; comp.soc.sec.
M Izobraževanje	3,7	3,5	3,3	3,0	2,7	2,8	M Education
80 Izobraževanje	3,7	3,5	3,3	3,0	2,7	2,8	80 Education
N Zdravstvo, socialno varstvo	4,6	5,1	5,1	6,5	7,4	7,0	N Health and social work
85 Zdravstvo, socialno varstvo	4,6	5,1	5,1	6,5	7,4	7,0	85 Health and social work
O Dr.javne, skupne in osebne stor.	4,5	5,2	5,1	4,8	4,8	4,5	O Other social and personal services
90 Stor. javne higiene	9,2	9,0	9,4	7,1	5,6	3,8	90 Refuse disposal, sanitation, etc.
91 Dej. združenj, organizacij	1,4	3,5	2,8	4,8	3,9	4,9	91 Membership organisations nec.
92 Rekreatijske, kulturne, športne dej.	3,3	4,2	4,2	4,4	5,0	5,1	92 Recreational, cultural& sport.activities
93 Dr. storitvene dej.	5,6	5,2	3,2	2,5	2,1	1,7	93 Other service activities

2. Zaposlene osebe po velikosti bruto plače, po dejavnostih, Slovenija, marec 2004 - struktura (nadaljevanje)
Persons in paid employment by amount of gross wages, by activities, Slovenia, March 2004 - structure (continued)

Dejavnost	Po velikosti bruto plače (%) By amount of gross wages (%)						Activity
	260001 do / to 275000	275001 do / to 300000	300001 do / to 325000	325001 do / to 350000	350001 do / to 400000	400001 do / to 500000	
Skupaj	3,8	5,3	4,2	4,0	5,4	5,9	Total
A Kmetijstvo, lov, gozdarstvo	1,9	3,2	1,8	1,5	1,9	2,1	A Agriculture, hunting and forestry
01 Kmetijstvo, lov, storitve	1,5	2,7	1,5	1,7	2,0	2,0	01 Agriculture, hunting and services
02 Gozdarstvo, storitve	2,6	4,4	2,5	1,0	1,8	2,4	02 Forestry, logging and services
B Ribišstvo	2,3	1,1	2,3	1,1	2,3	2,3	B Fishing
05 Ribišstvo	2,3	1,1	2,3	1,1	2,3	2,3	05 Fishing, hatcheries and services
C Rudarstvo	4,3	7,7	8,9	10,6	17,9	15,0	C Mining and quarrying
CA Pri. energetskih surovin	4,3	8,1	9,8	12,3	20,3	17,6	CA Mining & quarrying of energy materials
10 Pri. črnega, rjavega premoga, lignita, šote	4,5	8,1	9,6	12,5	20,9	18,1	10 Mining of coal& lignite; extrac. of peat
11 Pri. nafte, zemeljskega plina, stor.	-	Z	Z	-	Z	Z	11 Extraction of petroleum & gas & services
12 Pri. uranovih in torijevih rud	Z	Z	Z	Z	Z	Z	12 Mining of uranium and thorium ores
CB Pri. rud in kamnin razen energetskih	4,1	6,3	5,3	3,2	6,1	3,7	CB Mining & quarrying, not energy materials
13 Pri. rud	-	Z	-	-	-	Z	13 Mining of metal ores
14 Pri. dr. rudnin in kamnin	4,2	6,1	5,4	3,3	6,3	3,4	14 Other mining and quarrying
D Predelovalne dejavnosti	3,0	3,6	2,5	2,0	2,7	2,9	D Manufacturing
DA Pro. hrane, pijač, tobaka in izd.	3,0	3,6	2,9	2,8	2,8	3,4	DA Mfr. of food; beverages and tobacco
15 Pro. hrane, pijač, krmil	3,0	3,6	2,9	2,8	2,7	3,3	15 Mfr. of food products and beverages
16 Pro. tobaka in izd.	Z	Z	Z	Z	Z	Z	16 Manufacture of tobacco products
DB Pro. tekstilij; tekstilnih, krznenih izd.	1,0	1,1	0,7	0,5	0,6	1,0	DB Mfr. of textiles and textile products
17 Pro. tekstilij	1,4	1,5	0,8	0,7	0,7	1,4	17 Manufacture of textiles
18 Pro. oblačil; strojenje, dodelava krzna	0,5	0,8	0,6	0,3	0,5	0,6	18 Mfr. of wearing apparel; dress. of fur
DC Pro. usnja, usnjenih izd.	1,2	1,3	0,8	0,8	0,8	0,8	DC Mfr. of leather and leather products
19 Pro. usnja, usnjenih izd.	1,2	1,3	0,8	0,8	0,8	0,8	19 Leather tanning; mrf. of luggage, etc.
DD Obdelava in predelava lesa	1,4	1,7	1,0	1,2	1,0	1,2	DD Manufacture of wood and wood products
20 Obdelava in predelava lesa	1,4	1,7	1,0	1,2	1,0	1,2	20 Mfr. of wood and wood, cork, etc. goods
DE Pro. vlaknin, papirja; založništvo, tiskar	4,0	4,8	3,7	2,8	4,1	4,9	DE Mfr. of paper; publishing and printing
21 Pro. vlaknin, papirja ter izd. iz njih	4,5	4,3	2,9	2,0	2,6	2,4	21 Mfr. of pulp, paper and paper products
22 Založništvo, tiskarstvo	3,7	5,3	4,4	3,5	5,3	6,9	22 Publishing, printing and recorded media
DF Pro. koksa, naftnih deriv., jedrskega gori	1,9	1,0	1,0	1,0	1,9	2,9	DF Mfr. of coke, petroleum prods.&nuc. fuel
23 Pro. koksa, naftnih deriv., jedrskega gori	1,9	1,0	1,0	1,0	1,9	2,9	23 Mfr. of coke, petroleum prods.&nuc. fuel
DG Pro. kemikalij, kemičnih izd., umetnih vl.	5,0	6,8	5,5	4,1	7,0	7,8	DG Mfr. of chemicals, prod.&man-made fibres
24 Pro. kemikalij, kemičnih izd., umetnih vl.	5,0	6,8	5,5	4,1	7,0	7,8	24 Mfr. of chemicals & chemical products
DH Pro. izd. iz gume in plastičnih mas	3,2	4,1	2,6	1,6	2,9	2,5	DH Mfr. of rubber and plastic products
25 Pro. izd. iz gume in plastičnih mas	3,2	4,1	2,6	1,6	2,9	2,5	25 Mfr. of rubber and plastic products
DI Pro. dr. nekovinskih mineralnih izd.	2,4	2,8	2,1	1,6	2,2	2,1	DI Mfr. of other non-metal.mineral products
26 Pro. dr. nekovinskih mineralnih izd.	2,4	2,8	2,1	1,6	2,2	2,1	26 Mfr. of other non-metal.mineral products
DJ Pro. kovin in kovinskih izd.	4,0	4,2	2,8	2,5	2,7	2,3	DJ Mfr. of basic metals & fabricated products
27 Pro. kovin	4,6	5,2	3,5	3,3	3,8	3,3	27 Manufacture of basic metals
28 Pro. kovinskih izd.brez strojev, naprav	3,7	3,8	2,5	2,1	2,2	1,9	28 Mfr. of fabricated metal, not machines
DK Pro. strojev in naprav	3,8	4,9	3,0	2,1	2,7	2,8	DK Mfr. of machinery and equipment nec.
29 Pro. strojev in naprav	3,8	4,9	3,0	2,1	2,7	2,8	29 Mfr. of machinery and equipment nec.
DL Pro. električne, optične opreme	2,9	3,6	2,7	2,1	3,0	3,2	DL Mfr. of electrical and optical equipment
30 Pro. pisarniških strojev, računalnikov	6,1	6,3	4,6	3,8	8,3	6,9	30 Mfr. of office machinery and computers
31 Pro. el. strojev, aparatov	3,0	3,6	2,4	1,9	2,7	2,1	31 Mfr. of electric. machinery etc. nec.
32 Pro. RTV, komunikacijskih aparatov,opreme	2,5	3,0	3,0	2,9	3,5	5,3	32 Mfr. of radio, TV and equipment
33 Pro. medicin., finomehan., optičnih instr.	2,8	3,8	2,7	1,9	2,8	3,3	33 Mfr. of medical & precision instruments
DM Pro. vozil in plovil	3,8	4,0	2,9	2,2	2,9	3,4	DM Manufacture of transport equipment
34 Pro. mot. vozil, prikolic, polprikolic	3,6	4,2	2,9	2,3	3,0	3,5	34 Mfr. of motor vehicles, trailers, etc.
35 Pro. dr. vozil, plovil	4,5	3,3	2,8	2,0	2,6	2,8	35 Mfr. of other transport equipment
DN Pro. pohištva, dr. pred. dej., reciklaža	1,8	1,9	1,3	1,2	1,5	1,5	DN Manufacturing nec.
36 Pro. pohištva, dr. predelovalne dej.	1,6	1,6	1,2	1,1	1,4	1,5	36 Mfr. of furniture; manufacturing nec.
37 Reciklaža	4,0	5,3	3,0	2,5	2,6	2,1	37 Recycling

2. Zaposlene osebe po velikosti bruto plače, po dejavnostih, Slovenija, marec 2004 - struktura (nadaljevanje)
Persons in paid employment by amount of gross wages, by activities, Slovenia, March 2004 - structure (continued)

Dejavnost	Po velikosti bruto plače (%) By amount of gross wages (%)						Activity
	260001 do / to 275000	275001 do / to 300000	300001 do / to 325000	325001 do / to 350000	350001 do / to 400000	400001 do / to 500000	
E Oskrba z elektriko, plinom, vodo	5,7	8,3	6,6	5,5	7,6	7,7	E Electricity, gas and water supply
40 Oskrba z el., plinom, paro, toplo vodo	6,3	8,8	7,5	6,8	8,8	9,1	40 Electricity, gas, steam and hot water
41 Zbiranje,čiščenje,distribucija vode	4,5	7,5	4,5	2,6	4,7	4,3	41 Collection, purification etc. of water
F Gradbeništvo	3,1	3,9	3,0	2,3	2,7	2,7	F Construction
45 Gradbeništvo	3,1	3,9	3,0	2,3	2,7	2,7	45 Construction
G Trgovina; popravila mot. vozil	2,6	3,4	2,6	2,1	3,0	3,5	G Wholesale, retail; certain repair
50 Poprav., trg. z mot. vozili, gorivi	4,3	5,2	4,0	2,9	4,0	4,5	50 Sale, repair etc. motors; fuel
51 Posredništvo, trg. na debelo, brez vozil	3,4	4,4	3,5	3,1	4,8	5,9	51 Wholesale, commission, not motors
52 Trg. na drobno brez mot. vozil; poprav. iz	1,7	2,4	1,8	1,4	1,6	1,8	52 Retail trade, not motors; repairs
H Gostinstvo	2,0	2,6	1,5	1,6	2,0	2,4	H Hotels and restaurants
55 Gostinstvo	2,0	2,6	1,5	1,6	2,0	2,4	55 Hotels and restaurants
I Promet, skladiščenje, zveze	6,2	8,2	6,7	5,6	6,4	4,0	I Transport, storage and communication
60 Kopenski promet, cevovodni transport	4,3	5,2	5,6	5,7	6,8	2,7	60 Land transport; pipelines transport
61 Vodni promet	2,4	7,9	1,6	10,3	4,8	6,3	61 Water transport
62 Zračni promet	1,1	2,8	5,5	5,3	16,2	25,1	62 Air transport
63 Pomožne prometne dej., turistične org.	5,8	7,8	6,0	5,0	5,4	2,9	63 Supporting transport; travel agencies
64 Pošta in telekomunikacije	8,8	12,0	8,8	6,2	6,9	5,6	64 Post and telecommunications
J Finančno posredništvo	6,4	8,8	7,0	5,5	8,3	10,1	J Financial intermediation
65 Fin. posred. brez zavarovalništva, skladow	7,4	10,3	7,6	5,9	8,1	9,8	65 Financial intermed.,not insur.,pens.fund.
66 Zavarovalništvo brez socialnega, skladi	4,8	5,6	6,1	4,9	9,3	10,9	66 Insurance, pension, not comp. soc. sec.
67 Pomožne dej. v fin. posred.	2,5	5,3	4,2	3,5	7,4	5,6	67 Activities aux. to financial intermed.
K Nepremičnine, najem, poslovne stor.	3,1	4,6	3,8	3,4	5,8	7,2	K Real estate,renting& business activities
70 Poslovanje z nepremičninami	3,3	4,6	4,1	3,1	5,2	5,7	70 Real estate activities
71 Dajanje strojev, opreme v najem	2,5	-	-	-	5,0	5,0	71 Renting equipment without operator
72 Obdelava podatkov, s tem povezane dej.	3,7	6,0	5,6	5,9	10,8	14,2	72 Computer and related activities
73 Raziskovanje in razvoj	5,6	9,4	7,7	5,6	9,5	13,6	73 Research and development
74 Druge poslovne dej.	2,5	3,5	2,9	2,7	4,4	5,0	74 Other business activities
L Javna uprava, obramba, socialno zavarov.	6,0	7,9	6,5	8,4	5,6	8,5	L Public administ.& defence; comp.soc.sec.
75 Javna uprava, obramba, socialno zavarov.	6,0	7,9	6,5	8,4	5,6	8,5	75 Public administ.& defence; comp.soc.sec.
M Izobraževanje	3,3	6,8	7,1	8,6	17,3	18,1	M Education
80 Izobraževanje	3,3	6,8	7,1	8,6	17,3	18,1	80 Education
N Zdravstvo, socialno varstvo	6,1	9,7	6,7	4,5	4,8	4,7	N Health and social work
85 Zdravstvo, socialno varstvo	6,1	9,7	6,7	4,5	4,8	4,7	85 Health and social work
O Dr.javne, skupne in osebne stor.	4,4	6,4	5,2	5,4	8,0	9,0	O Other social and personal services
90 Stor. javne higiene	2,4	3,7	2,0	1,4	1,7	2,0	90 Refuse disposal, sanitation, etc.
91 Dej. združenj, organizacij	4,2	7,9	4,3	5,6	7,9	14,4	91 Membership organisations nec.
92 Rekreatijske, kulturne, športne dej.	5,4	7,8	6,6	7,2	10,8	11,3	92 Recreational, cultural& sport.activities
93 Dr. storitvene dej.	1,5	1,2	2,1	1,2	1,4	1,7	93 Other service activities

2. Zaposlene osebe po velikosti bruto plače, po dejavnostih, Slovenija, marec 2004 - struktura (nadaljevanje)
Persons in paid employment by amount of gross wages, by activities, Slovenia, March 2004 - structure (continued)

Dejavnost	Po velikosti bruto plače (%) By amount of gross wages (%)			Delež razvrščenih Share of classfield (%)	Povprečna plača Average wages (ŠIT)	Activity
	500001 do / to 650000	650001 do / to 800000	800001 in več and more			
Skupaj	3,6	1,7	1,9	91,0	261377	Total
A Kmetijstvo, lov, gozdarstvo	1,8	0,8	1,9	95,2	215397	A Agriculture, hunting and forestry
01 Kmetijstvo, lov, storitve	1,6	0,7	1,7	94,8	208010	01 Agriculture, hunting and services
02 Gozdarstvo, storitve	2,2	1,1	2,5	96,0	232485	02 Forestry, logging and services
B Ribišтво	-	3,4	1,1	91,6	197587	B Fishing
05 Ribišтво	-	3,4	1,1	91,6	197587	05 Fishing, hatcheries and services
C Rudarstvo	3,8	0,8	0,9	97,6	318666	C Mining and quarrying
CA Pri. energetskih surovin	4,4	0,6	0,5	98,9	330836	CA Mining & quarrying of energy materials
10 Pri. črnega, rjavega premoga, lignita, šote	4,3	0,6	0,5	98,8	332480	10 Mining of coal & lignite; extrac. of peat
11 Pri. nafte, zemeljskega plina, stor.	Z	-	-	Z	Z	11 Extraction of petroleum & gas & services
12 Pri. uranovih in torijevih rud	Z	Z	Z	Z	Z	12 Mining of uranium and thorium ores
CB Pri. rud in kamnin razen energetskih	1,3	1,5	2,7	92,2	268396	CB Mining & quarrying, not energy materials
13 Pri. rud	-	-	Z	Z	Z	13 Mining of metal ores
14 Pri. dr. rudnin in kamnin	1,4	1,5	2,6	92,1	267375	14 Other mining and quarrying
D Predelovalne dejavnosti	2,0	1,0	1,5	91,6	223717	D Manufacturing
DA Pro. hrane, pijač, tobačnih izd.	2,2	0,9	1,9	93,9	233167	DA Mfr. of food; beverages and tobacco
15 Pro. hrane, pijač, krmil	2,2	0,9	1,9	94,1	231743	15 Mfr. of food products and beverages
16 Pro. tobačnih izd.	Z	Z	Z	Z	Z	16 Manufacture of tobacco products
DB Pro. tekstilij; tekstilnih, krznenih izd.	0,8	0,4	0,5	90,8	159312	DB Mfr. of textiles and textile products
17 Pro. tekstilij	1,0	0,5	0,6	91,8	173302	17 Manufacture of textiles
18 Pro. oblačil; strojenje, dodelava krzna	0,6	0,3	0,4	89,8	143185	18 Mfr. of wearing apparel; dress. of fur
DC Pro. usnja, usnjenih izd.	0,6	0,6	0,8	97,6	169360	DC Mfr. of leather and leather products
19 Pro. usnja, usnjenih izd.	0,6	0,6	0,8	97,6	169360	19 Leather tanning; mrf. of luggage, etc.
DD Obdelava in predelava lesa	1,2	0,7	0,6	90,1	180502	DD Manufacture of wood and wood products
20 Obdelava in predelava lesa	1,2	0,7	0,6	90,1	180502	20 Mfr. of wood and wood, cork, etc. goods
DE Pro. vlaknin, papirja; založništvo, tiskar	3,5	1,7	2,2	91,2	263001	DE Mfr. of paper; publishing and printing
21 Pro. vlaknin, papirja ter izd. iz njih	1,4	0,6	1,1	93,0	229926	21 Mfr. of pulp, paper and paper products
22 Založništvo, tiskarstvo	5,3	2,6	3,2	89,7	288951	22 Publishing, printing and recorded media
DF Pro. koksa, naftnih deriv., jedrskega gori	1,0	1,0	4,8	100,0	247631	DF Mfr. of coke, petroleum prods.&nuc. fuel
23 Pro. koksa, naftnih deriv., jedrskega gori	1,0	1,0	4,8	100,0	247631	23 Mfr. of coke, petroleum prods.&nuc. fuel
DG Pro. kemikalij, kemičnih izd., umetnih vl.	6,2	3,0	5,3	89,8	385198	DG Mfr. of chemicals, prod.&man-made fibres
24 Pro. kemikalij, kemičnih izd., umetnih vl.	6,2	3,0	5,3	89,8	385198	24 Mfr. of chemicals & chemical products
DH Pro. izd. iz gume in plastičnih mas	1,7	0,9	1,1	94,2	216631	DH Mfr. of rubber and plastic products
25 Pro. izd. iz gume in plastičnih mas	1,7	0,9	1,1	94,2	216631	25 Mfr. of rubber and plastic products
DI Pro. dr. nekovinskih mineralnih izd.	1,3	0,8	1,6	92,6	213476	DI Mfr. of other non-metal.mineral products
26 Pro. dr. nekovinskih mineralnih izd.	1,3	0,8	1,6	92,6	213476	26 Mfr. of other non-metal.mineral products
DJ Pro. kovin in kovinskih izd.	1,5	0,6	1,1	93,6	223558	DJ Mfr. of basic metals & fabricated products
27 Pro. kovin	1,7	0,8	1,2	95,3	247320	27 Manufacture of basic metals
28 Pro. kovinskih izd.brez strojev, naprav	1,4	0,6	1,1	92,9	214623	28 Mfr. of fabricated metal, not machines
DK Pro. strojev in naprav	1,8	0,9	1,0	88,4	224105	DK Mfr. of machinery and equipment nec.
29 Pro. strojev in naprav	1,8	0,9	1,0	88,4	224105	29 Mfr. of machinery and equipment nec.
DL Pro. električne, optične opreme	2,3	1,1	1,4	91,9	224534	DL Mfr. of electrical and optical equipment
30 Pro. pisarniških strojev, računalnikov	5,4	3,6	1,0	93,4	286129	30 Mfr. of office machinery and computers
31 Pro. el. strojev, aparatov	1,8	0,8	1,2	89,8	217449	31 Mfr. of electric. machinery etc. nec.
32 Pro. RTV, komunikacijskih aparatov,opreme	3,3	1,7	2,2	91,9	246405	32 Mfr. of radio, TV and equipment
33 Pro. medicin., finomehan., optičnih instr.	2,1	0,9	1,2	95,8	214112	33 Mfr. of medical & precision instruments
DM Pro. vozil in plovil	2,0	1,0	1,0	88,0	231184	DM Manufacture of transport equipment
34 Pro. mot. vozil, prikolic, polprikolic	2,3	1,0	1,2	92,5	232800	34 Mfr. of motor vehicles, trailers, etc.
35 Pro. dr. vozil, plovil	1,3	0,9	0,5	77,2	227110	35 Mfr. of other transport equipment
DN Pro. pohišťva, dr. pred. dej., reciklaža	1,0	0,6	1,0	89,9	188266	DN Manufacturing nec.
36 Pro. pohišťva, dr. predelovalne dej.	1,0	0,5	0,9	89,7	183377	36 Mfr. of furniture; manufacturing nec.
37 Reciklaža	1,1	1,5	2,3	92,7	251220	37 Recycling

2. Zaposlene osebe po velikosti bruto plače, po dejavnostih, Slovenija, marec 2004 - struktura (nadaljevanje)
Persons in paid employment by amount of gross wages, by activities, Slovenia, March 2004 - structure (continued)

Dejavnost	Po velikosti bruto plače (%) By amount of gross wages (%)			Delež razvrščenih Share of classified (%)	Povprečna plača Average wages (SIT)	Activity
	500001 do / to 650000	650001 do / to 800000	800001 in več and more			
E Oskrba z elektriko, plinom, vodo	3,9	1,5	2,4	88,8	303058	E Electricity, gas and water supply
40 Oskrba z el., plinom, paro, toplo vodo	4,5	1,8	2,3	86,5	317392	40 Electricity, gas, steam and hot water
41 Zbiranje,čiščenje,distribucija vode	2,4	0,8	2,7	94,4	266878	41 Collection, purification etc. of water
F Gradbeništvo	1,8	0,8	1,3	85,3	217115	F Construction
45 Gradbeništvo	1,8	0,8	1,3	85,3	217115	45 Construction
G Trgovina; popravila mot. vozil	2,5	1,5	1,8	94,6	229979	G Wholesale, retail; certain repair
50 Poprav., trg. z mot. vozili, gorivi	3,0	1,4	2,7	91,9	267086	50 Sale, repair etc. motors; fuel
51 Posredništvo, trg. na debelo, brez vozil	4,2	2,7	3,2	96,0	276343	51 Wholesale, commission, not motors
52 Trg. na drobno brez mot. vozil; poprav. iz	1,3	0,8	0,7	94,4	193492	52 Retail trade, not motors; repairs
H Gostinstvo	1,3	0,5	1,0	93,1	191667	H Hotels and restaurants
55 Gostinstvo	1,3	0,5	1,0	93,1	191667	55 Hotels and restaurants
I Promet, skladiščenje, zveze	2,4	1,0	1,9	94,2	280679	I Transport, storage and communication
60 Kopenski promet, cevovodni transport	1,5	0,5	0,9	93,3	238979	60 Land transport; pipelines transport
61 Vodni promet	8,7	7,1	8,7	94,7	397121	61 Water transport
62 Zračni promet	13,6	2,6	21,3	83,2	627494	62 Air transport
63 Pomožne prometne dej., turistične org.	1,5	0,9	1,3	96,1	260413	63 Supporting transport; travel agencies
64 Pošta in telekomunikacije	3,8	1,6	2,4	93,2	329131	64 Post and telecommunications
J Finančno posredništvo	7,5	3,3	5,4	94,3	362938	J Financial intermediation
65 Fin. posred. brez zavarovalništva, skladov	7,1	3,1	5,0	94,1	366865	65 Financial intermed.,not insur.,pens.fund.
66 Zavarovalništvo brez socialnega, skladi	8,9	3,9	6,7	94,8	363495	66 Insurance, pension, not comp. soc. sec.
67 Pomožne dej. v fin. posred.	5,8	3,8	5,2	94,8	315329	67 Activities aux. to financial intermed.
K Nepremičnine, najem, poslovne stor.	6,2	3,1	3,8	93,6	286288	K Real estate,renting& business activities
70 Poslovanje z nepremičninami	3,7	2,1	3,9	94,1	258429	70 Real estate activities
71 Dajanje strojev, opreme v najem	2,5	-	2,5	95,2	215814	71 Renting equipment without operator
72 Obdelava podatkov, s tem povezane dej.	11,1	5,8	7,4	97,1	414537	72 Computer and related activities
73 Raziskovanje in razvoj	13,9	6,8	5,2	91,8	412205	73 Research and development
74 Druge poslovne dej.	4,3	2,2	2,9	93,3	247303	74 Other business activities
L Javna uprava, obramba, socialno zavarov.	8,5	3,9	2,1	83,7	318552	L Public administ.& defence; comp.soc.sec.
75 Javna uprava, obramba, socialno zavarov.	8,5	3,9	2,1	83,7	318552	75 Public administ.& defence; comp.soc.sec.
M Izobraževanje	5,3	1,3	1,2	92,3	317284	M Education
80 Izobraževanje	5,3	1,3	1,2	92,3	317284	80 Education
N Zdravstvo, socialno varstvo	3,3	2,9	2,7	84,3	306421	N Health and social work
85 Zdravstvo, socialno varstvo	3,3	2,9	2,7	84,3	306421	85 Health and social work
O Dr.javne, skupne in osebne stor.	6,3	4,1	2,5	94,7	309215	O Other social and personal services
90 Stor. javne higiene	1,9	1,1	1,6	95,0	223480	90 Refuse disposal, sanitation, etc.
91 Dej. združenj, organizacij	12,6	8,7	8,3	93,7	430142	91 Membership organisations nec.
92 Rekreatijske, kulturne, športne dej.	7,7	5,1	2,4	95,1	341917	92 Recreational, cultural& sport.activities
93 Dr. storitvene dej.	0,9	0,5	0,7	91,7	171831	93 Other service activities

3. Zaposlene osebe po velikosti bruto plače, po statističnih regijah, Slovenija, marec 2004 - struktura

Persons in paid employment by amount of gross wages, by statistical regions, Slovenia, March 2004 - structure

Statistične regije Statistical regions	Skupaj Total	Po velikosti bruto plače (%) By amount of gross wages (%)						
		do / to 112000 SIT	112001 do / to 125000	125001 do / to 140000	140001 do / to 155000	155001 do / to 170000	170001 do / to 185000	185001 do / to 200000
Slovenija / Slovenia	100	3,7	5,5	7,4	7,4	7,1	6,6	6,3
Pomurska	100	8,2	8,3	11,7	8,7	7,8	6,9	5,8
Podravska	100	5,1	6,4	9,3	7,9	7,1	6,7	6,0
Koroška	100	2,8	4,9	10,0	11,9	10,0	8,4	7,4
Savinjska	100	4,1	6,8	8,5	9,0	7,8	7,0	6,3
Zasavska	100	3,1	6,8	8,0	7,4	7,2	6,6	5,5
Spodnjeposavska	100	4,5	7,9	9,2	8,5	7,3	6,6	6,4
Jugovzhodna Slovenija	100	3,1	5,9	8,3	8,5	8,1	7,6	7,5
Osrednjeslovenska	100	3,2	4,4	5,3	5,6	5,7	5,5	5,7
Gorenjska	100	2,7	4,6	7,0	8,0	8,3	7,9	7,3
Notranjsko-kraška	100	2,6	3,9	7,3	9,1	8,7	6,5	6,1
Goriška	100	2,3	4,4	5,6	7,2	7,8	7,5	7,7
Obalno-kraška	100	2,1	5,0	6,8	7,2	6,9	5,6	5,9

3. Zaposlene osebe po velikosti bruto plače, po statističnih regijah, Slovenija, marec 2004 - struktura (nadaljevanje)

Persons in paid employment by amount of gross wages, by statistical regions, Slovenia, March 2004 - structure (continued)

Statistične regije Statistical regions	Po velikosti bruto plače (%) By amount of gross wages (%)							
	200001 do / to 215000	215000 do / to 230000	230001 do / to 245000	245001 do / to 260000	260001 do / to 275000	275001 do / to 300000	300001 do / to 325000	325001 do / to 350000
Slovenija / Slovenia	5,7	5,2	4,9	4,4	3,8	5,3	4,2	4,0
Pomurska	5,0	4,5	4,0	3,5	3,0	4,2	3,4	3,0
Podravska	5,4	5,1	4,7	4,2	3,6	5,0	4,1	4,1
Koroška	6,0	5,5	4,7	4,0	3,0	4,0	2,9	3,0
Savinjska	6,0	5,1	4,6	3,9	3,3	5,0	4,0	3,7
Zasavska	6,0	5,6	5,8	4,7	4,8	5,6	4,4	4,1
Spodnjeposavska	5,3	5,0	4,7	4,4	3,5	4,6	3,4	3,8
Jugovzhodna Slovenija	6,3	5,3	5,0	4,3	3,6	4,7	3,7	3,4
Osrednjeslovenska	5,3	4,9	4,8	4,4	4,1	5,9	4,8	4,4
Gorenjska	6,5	6,1	5,4	4,5	3,8	5,1	3,8	3,6
Notranjsko-kraška	6,3	5,9	6,0	4,9	4,6	6,4	4,5	3,6
Goriška	6,6	6,2	5,5	4,8	4,1	5,5	4,0	4,3
Obalno-kraška	5,8	6,0	5,6	5,2	4,3	5,9	5,0	4,4

3. Zaposlene osebe po velikosti bruto plače, po statističnih regijah, Slovenija, marec 2004 - struktura (nadaljevanje)

Persons in paid employment by amount of gross wages, by statistical regions, Slovenia, March 2004 - structure (continued)

Statistične regije Statistical regions	Po velikosti bruto plače (%) By amount of gross wages (%)					Delež razvrščenih Share of classified (%)	Povprečna plača Average wages (SIT)
	350001 do / to 400000	400001 do / to 500000	500001 do / to 650000	650001 do / to 800000	800001 in več and more		
Slovenija / Slovenia	5,4	5,9	3,6	1,7	1,9	91,0	261377
Pomurska	4,0	4,1	2,0	0,9	1,0	92,3	218185
Podravska	5,2	5,1	2,6	1,1	1,3	92,5	243387
Koroška	3,8	3,8	2,1	0,9	0,9	89,5	226368
Savinjska	5,2	5,1	2,4	1,0	1,2	93,9	236682
Zasavska	4,7	4,5	2,4	1,3	1,5	92,6	243411
Spodnjeposavska	4,9	4,9	2,8	1,1	1,2	92,5	236214
Jugovzhodna Slovenija	4,8	4,9	2,5	1,1	1,4	91,9	243661
Osrednjeslovenska	6,4	7,6	5,8	2,9	3,3	89,1	302131
Gorenjska	4,7	5,2	2,7	1,4	1,4	91,9	249704
Notranjsko-kraška	5,2	4,6	2,1	0,7	1,0	88,9	238487
Goriška	5,1	5,0	2,8	2,0	1,6	89,3	254934
Obalno-kraška	5,9	5,7	3,4	1,5	1,8	90,5	259586

4. Zaposlene osebe po velikosti bruto plače, po upravnih enotah in izpostavah, Slovenija, marec 2004 - struktura

Persons in paid employment by amount of gross wages, by administrative units and branch offices, Slovenia, March 2004 - structure

Upravne enote Administrative units	Skupaj Total	Po velikosti bruto plače (%) By amount of gross wages (%)						
		do / to 112000 SIT	112001 do / to 125000	125001 do / to 140000	140001 do / to 155000	155001 do / to 170000	170001 do / to 185000	185001 do / to 200000
Slovenija / Slovenia	100	3,7	5,5	7,4	7,4	7,1	6,6	6,3
Ajdovščina	100	3,6	5,6	7,1	8,0	8,3	7,1	6,6
Brežice	100	2,4	6,6	8,9	8,4	7,1	6,8	6,6
Celje	100	3,0	5,0	7,1	7,2	6,5	6,2	6,1
Cerknica	100	2,0	4,9	8,6	11,3	11,8	7,7	6,1
Črnomelj	100	3,3	6,7	6,8	8,2	9,2	10,7	9,6
Domžale	100	6,2	7,3	8,6	7,8	7,1	6,7	5,8
Dravograd	100	3,4	4,3	7,7	8,7	10,5	10,2	9,6
Gornja Radgona	100	4,6	6,3	10,5	6,7	8,4	9,0	7,2
Grosuplje	100	4,6	5,9	8,4	7,7	8,2	8,0	7,0
Hrastnik	100	4,3	9,2	10,9	7,7	9,6	8,4	6,8
Idrija	100	1,3	2,3	3,9	5,8	9,2	11,6	9,4
Ilirska Bistrica	100	4,3	4,7	8,2	8,9	7,2	5,5	5,4
Izola - Isola	100	2,5	8,4	7,9	8,6	7,5	5,5	5,8
Jesenice	100	2,1	3,7	6,1	6,6	7,1	8,1	8,3
Kamnik	100	6,3	7,9	10,1	9,1	8,0	7,1	6,2
Kočevje	100	5,8	9,2	9,9	9,0	8,9	7,3	6,3
Koper - Capodistria	100	1,7	4,4	6,6	6,5	6,1	5,1	5,7
Kranj	100	2,5	3,8	5,6	7,0	7,7	7,2	6,8
Krško	100	4,6	7,6	8,6	7,6	7,3	6,1	6,3
Laško	100	3,9	8,9	8,2	7,9	6,7	6,8	5,7
Lenart	100	2,0	4,0	5,4	7,7	12,0	15,7	11,2
Lendava - Lendva	100	7,8	9,6	8,6	8,5	8,1	6,6	6,5
Litija	100	4,8	7,6	9,7	13,9	9,4	7,1	6,3
Ljubljana	100	2,4	3,7	4,5	5,0	5,2	5,1	5,6
Ljutomer	100	3,4	7,1	14,0	10,7	9,1	7,1	6,5
Logatec	100	2,3	4,8	7,9	9,5	10,7	9,5	7,9
Maribor	100	4,8	5,8	8,1	7,6	6,4	6,0	5,6
Metlika	100	6,9	9,2	13,4	11,0	9,0	7,1	7,2
Mozirje	100	9,0	12,0	12,5	10,5	9,9	7,8	5,1
Murska Sobota	100	10,5	8,8	12,5	8,9	7,3	6,2	5,0
Nova Gorica	100	1,3	3,8	5,1	7,1	7,2	6,3	7,3
Novo mesto	100	2,3	4,2	6,5	6,9	6,9	6,7	7,5
Ormož	100	13,3	10,9	15,3	9,4	8,2	4,8	5,4
Pesnica	100	1,8	6,0	6,2	6,1	8,4	9,3	7,6
Piran - Pirano	100	3,1	4,6	7,7	9,3	8,2	5,8	5,6
Postojna	100	2,3	3,0	6,2	7,7	7,2	6,1	6,3
Ptuj	100	6,2	8,0	12,5	8,8	7,1	6,4	5,3
Radlje ob Dravi	100	5,1	6,7	13,3	15,6	12,0	8,5	6,4
Radovljica	100	3,6	6,9	9,3	9,6	9,1	8,1	7,1
Ravne na Koroškem	100	2,4	3,6	7,3	6,3	8,0	8,8	8,8
Ribnica	100	2,5	6,3	11,3	12,9	9,0	7,6	5,8
Ruše	100	2,2	4,8	6,7	8,9	8,6	8,8	8,1
Sevnica	100	7,2	10,1	11,4	10,4	7,7	7,5	6,5
Sežana	100	2,0	4,9	5,8	6,8	7,7	7,1	6,9
Slovenj Gradec	100	2,2	5,4	11,7	15,6	10,8	7,6	5,6
Slovenska Bistrica	100	4,3	6,6	6,9	8,2	8,2	8,5	6,8
Slovenske Konjice	100	1,9	5,5	9,7	11,0	9,8	10,0	8,1
Šentjur pri Celju	100	2,2	7,8	10,0	12,5	9,7	8,0	7,3
Škofja Loka	100	2,7	4,4	7,8	9,2	9,0	9,1	8,0
Šmarje pri Jelšah	100	8,1	8,8	11,2	12,4	11,3	7,1	5,8
Tolmin	100	6,1	8,7	8,4	8,4	9,2	7,2	7,0
Trbovlje	100	1,8	6,4	5,9	4,8	5,2	4,5	4,5
Trebnje	100	2,0	7,5	12,2	11,4	11,0	8,8	7,2
Tržič	100	4,8	8,6	13,6	12,8	12,1	8,6	6,2
Velenje	100	3,7	7,2	7,9	8,6	7,0	6,3	5,8
Vrhnika	100	14,6	9,5	9,5	8,5	7,3	6,0	5,6
Zagorje ob Savi	100	3,9	6,1	9,2	10,2	8,5	8,3	5,9
Žalec	100	5,7	6,9	9,7	9,3	8,8	8,5	7,4

4. Zaposlene osebe po velikosti bruto plače, po upravnih enotah in izpostavah, Slovenija, marec 2004 - struktura (nadaljevanje)

Persons in paid employment by amount of gross wages, by administrative units and branch offices, Slovenia, March 2004 - structure (continued)

Upravne enote Administrative units	Po velikosti bruto plače (%) By amount of gross wages (%)							
	200001 do / to 215000	215000 do / to 230000	230001 do / to 245000	245001 do / to 260000	260001 do / to 275000	275001 do / to 300000	300001 do / to 325000	325001 do / to 350000
	Slovenija / Slovenia	5,7	5,2	4,9	4,4	3,8	5,3	4,2
Ajdovščina	6,5	6,9	6,3	5,2	4,2	4,9	3,5	3,3
Brežice	5,8	5,8	5,4	5,9	4,0	4,8	4,1	3,9
Celje	7,3	6,1	5,4	4,6	4,3	6,0	4,7	3,8
Cerknica	6,1	5,1	5,1	3,5	3,7	5,2	4,2	3,5
Črnomelj	7,1	6,2	5,5	4,3	3,5	4,7	2,9	2,8
Domžale	5,7	4,6	4,4	4,1	3,7	4,9	4,1	3,5
Dravograd	7,0	4,3	5,4	2,8	3,2	4,3	3,3	4,3
Gornja Radgona	6,5	5,5	5,0	4,0	3,7	4,1	3,4	2,9
Grosuplje	5,3	5,4	4,7	3,5	3,5	5,3	3,6	3,2
Hrastnik	6,6	5,4	5,1	3,9	4,1	3,5	1,9	2,2
Idrija	7,7	7,7	5,9	6,3	4,4	5,8	3,9	3,2
Ilirska Bistrica	6,5	6,1	6,5	5,6	5,0	6,5	4,7	3,4
Izola - Isola	4,7	6,8	5,2	4,3	4,0	6,2	3,8	3,5
Jesenice	8,3	7,8	6,1	4,5	4,6	5,3	3,9	3,8
Kamnik	5,6	5,3	4,2	4,0	2,9	3,9	2,9	3,1
Kočevje	6,0	5,2	5,0	4,2	3,4	4,2	2,9	3,2
Koper - Capodistria	5,9	6,2	6,2	5,8	4,7	6,3	5,2	4,7
Kranj	6,2	6,1	5,7	5,1	4,0	5,7	4,4	3,7
Krško	5,3	4,9	4,7	4,0	3,5	4,9	3,3	4,1
Laško	6,0	5,3	4,8	4,5	3,7	4,5	4,8	4,6
Lenart	5,5	5,7	3,7	2,6	2,4	4,1	4,0	3,2
Lendava - Lendva	4,6	4,7	4,4	4,5	3,0	3,6	3,6	2,7
Litija	3,9	4,5	2,9	4,1	3,5	3,9	3,3	3,0
Ljubljana	5,3	4,9	4,9	4,6	4,2	6,2	5,1	4,6
Ljutomer	5,1	4,3	4,2	3,8	2,9	4,7	3,0	3,3
Logatec	6,7	5,6	5,1	3,6	3,6	4,7	3,7	3,0
Maribor	5,3	5,2	4,9	4,4	3,9	5,2	4,4	4,2
Metlika	5,9	3,7	4,2	3,1	2,5	3,3	2,6	2,4
Mozirje	4,5	3,6	3,0	2,6	2,2	3,2	2,7	1,5
Murska Sobota	4,6	4,2	3,6	3,0	2,9	4,3	3,4	3,0
Nova Gorica	6,5	5,8	5,3	4,5	4,2	6,0	4,2	5,0
Novo mesto	6,5	5,4	5,5	4,6	4,1	5,2	4,6	3,8
Ormož	3,9	3,3	3,6	2,8	2,5	2,4	3,1	3,1
Pesnica	7,2	6,2	5,3	4,6	4,8	5,9	4,9	4,9
Piran - Pirano	4,8	3,9	4,1	4,4	3,1	4,1	4,3	3,8
Postojna	6,4	6,4	6,3	5,5	5,1	7,1	4,7	3,8
Ptuj	5,2	4,2	4,0	3,9	3,1	5,1	4,0	4,1
Radlje ob Dravi	4,6	3,7	2,9	2,4	1,8	3,1	1,9	2,8
Radovljica	5,4	4,7	4,3	3,7	3,3	4,3	3,0	3,4
Ravne na Koroškem	7,7	8,0	6,3	5,6	4,1	4,3	3,4	2,9
Ribnica	5,4	4,9	4,3	4,4	2,9	4,5	2,8	3,2
Ruše	7,2	6,5	5,2	5,6	3,1	4,6	3,1	3,0
Sevnica	4,8	3,9	4,0	3,2	2,9	3,7	2,5	2,8
Sežana	6,7	6,5	5,3	5,0	4,3	6,1	5,5	4,7
Slovenj Gradec	4,9	4,4	3,8	3,5	2,6	4,0	2,8	3,0
Slovenska Bistrica	6,6	6,7	5,7	4,9	3,9	5,1	2,9	3,9
Slovenske Konjice	6,3	5,9	5,5	3,7	2,9	4,7	2,7	2,5
Šentjur pri Celju	4,9	4,0	3,4	3,8	2,0	3,8	3,8	3,5
Škofja Loka	7,3	6,3	5,5	4,1	3,5	4,5	3,3	3,8
Šmarje pri Jelšah	4,6	3,3	2,9	3,3	2,4	3,1	2,6	3,1
Tolmin	5,8	5,0	4,7	3,4	3,1	4,3	3,8	3,8
Trbovlje	4,7	6,0	7,1	5,6	6,1	8,0	6,7	5,8
Trebnje	5,5	4,7	3,0	3,3	2,5	4,0	2,5	2,8
Tržič	5,5	3,9	2,9	2,2	2,4	2,9	2,9	2,3
Velenje	5,1	4,7	4,2	3,5	3,1	5,5	4,5	4,5
Vrhnika	4,6	4,6	3,7	3,1	2,8	3,7	3,2	2,6
Zagorje ob Savi	7,2	5,4	4,5	4,1	3,4	3,8	3,0	3,1
Žalec	6,1	4,8	4,3	3,6	2,7	3,9	2,9	3,0

4. Zaposlene osebe po velikosti bruto plače, po upravnih enotah in izpostavah, Slovenija, marec 2004 - struktura (nadaljevanje)

Persons in paid employment by amount of gross wages, by administrative units and branch offices, Slovenia, March 2004 - structure (continued)

Upravne enote Administrative units	Po velikosti bruto plače (%) By amount of gross wages (%)					Delež razvrščenih Share of classified (%)	Povprečna plača Average wages (SIT)
	350001 do / to 400000	400001 do / to 500000	500001 do / to 650000	650001 do / to 800000	800001 in več and more		
Slovenija / Slovenia	5,4	5,9	3,6	1,7	1,9	91,0	261377
Ajdovščina	4,2	4,4	2,2	0,7	1,4	84,2	246240
Brežice	4,7	4,3	2,2	1,1	1,2	93,7	232349
Celje	5,1	5,6	3,0	1,4	1,6	92,4	258628
Cerknica	4,5	3,7	1,4	0,5	1,1	93,3	225367
Črnomelj	3,1	2,9	1,4	0,6	0,5	91,7	213394
Domžale	4,6	4,7	3,3	1,4	1,5	90,1	248707
Dravograd	3,5	3,1	2,0	1,5	0,9	91,9	230815
Gornja Radgona	3,8	4,2	2,1	1,1	1,0	91,4	226456
Grosuplje	4,6	6,1	2,7	1,1	1,2	93,3	240210
Hrastnik	2,8	2,8	2,7	0,9	1,2	89,4	219805
Ildrija	3,9	3,6	2,1	1,0	1,0	89,9	241127
Ilirska Bistrica	5,2	3,5	1,6	0,4	0,8	89,6	225153
Izola - Isola	4,4	5,2	2,7	1,4	1,6	91,2	243617
Jesenice	4,9	4,3	2,1	1,5	0,9	89,8	247058
Kamnik	4,7	4,4	2,6	0,8	0,9	92,2	220734
Kočevje	3,1	3,2	1,7	0,6	0,9	93,1	211780
Koper - Capodistria	6,0	5,9	3,4	1,5	2,1	90,1	268455
Kranj	5,2	6,2	3,5	1,7	1,9	92,6	269683
Krško	5,4	6,0	3,5	1,0	1,3	92,1	248741
Laško	5,8	4,2	1,7	0,9	1,1	96,4	235545
Lenart	4,1	3,7	1,8	0,6	0,6	85,9	220164
Lendava - Lendva	4,9	4,8	2,0	0,8	0,7	95,1	227485
Litija	4,7	4,2	1,6	1,2	0,4	91,6	214542
Ljubljana	6,8	8,4	6,5	3,2	3,8	88,8	316976
Ljutomer	3,1	3,9	2,5	0,6	0,7	90,9	213661
Logatec	4,8	2,7	2,0	1,2	0,7	84,4	218315
Maribor	5,8	6,0	3,3	1,5	1,6	91,8	256455
Metlika	2,7	2,8	1,6	0,6	0,8	92,3	203546
Mozirje	3,4	2,9	2,0	0,9	0,7	96,3	201944
Murska Sobota	4,0	3,9	1,8	0,9	1,2	92,2	214252
Nova Gorica	6,0	5,9	3,4	3,0	2,1	90,5	270332
Novo mesto	6,0	6,4	3,3	1,5	2,1	91,1	270482
Ormož	2,6	2,9	1,3	0,6	0,6	95,6	200247
Pesnica	5,1	3,0	1,8	0,4	0,5	92,4	229967
Piran - Pirano	6,1	7,0	6,3	2,0	1,8	91,0	263220
Postojna	5,7	5,5	2,8	1,0	0,9	86,0	251807
Ptuj	4,4	4,3	1,7	0,6	1,1	95,0	226064
Radlje ob Dravi	3,5	3,1	1,6	0,4	0,6	91,5	196951
Radovljica	4,8	5,0	2,3	1,0	1,1	87,9	230229
Ravne na Koroškem	4,1	4,3	2,3	0,9	0,9	89,6	241349
Ribnica	4,6	4,5	1,9	0,5	0,7	91,0	223257
Ruše	5,6	4,7	1,5	0,8	1,0	94,4	228518
Sevnica	4,0	3,4	1,9	1,2	0,9	91,9	213931
Sežana	6,4	4,6	1,7	0,9	1,1	91,0	244500
Slovenj Gradec	3,8	3,9	2,2	1,1	1,1	88,1	224251
Slovenska Bistrica	4,3	3,1	1,5	0,7	1,2	92,9	232897
Slovenske Konjice	3,7	2,8	1,6	0,7	1,0	95,2	218867
Šentjur pri Celju	5,0	4,4	2,4	0,9	0,6	94,0	225339
Škofja Loka	4,0	3,9	1,6	0,9	1,1	94,5	229912
Šmarje pri Jelšah	3,4	3,4	1,7	0,8	0,7	93,5	204684
Tolmin	4,0	3,8	1,5	0,7	1,1	90,5	217448
Trbovlje	6,1	5,7	2,3	1,3	1,5	93,1	264193
Trebnje	3,9	3,5	2,0	1,1	1,1	94,9	219226
Trzin	2,7	2,6	1,6	0,7	0,7	93,4	204404
Velenje	7,0	6,9	2,5	0,9	1,1	94,3	241904
Vrhnika	3,6	3,9	1,4	1,1	0,7	91,2	210212
Zagorje ob Savi	3,9	4,1	2,4	1,4	1,6	93,9	230978
Žalec	4,4	4,4	1,8	0,9	0,9	94,6	213608

5. Izhodiščna bruto plača po dejavnostih, Slovenija, marec 2004

Wage rates by activities, Slovenia, March 2004

Dejavnost	Število opazovanih enot Number of observing units	Delež odgovorov glede na število opazovanih enot (%) Share of responsibility due to No. of observing units (%)	Izhodiščna bruto plača (SIT) Wage rates (SIT)			Število zaposlenih oseb Number of persons in paid employment	Activity
			povprečna average	najnižja lowest	najvišja highest		
Skupaj	21618	68,0	75352	51109	112000	570495	Total
A Kmetijstvo, lov, gozdarstvo	306	65,7	87832	52437	111774	5425	A Agriculture, hunting and forestry
01 Kmetijstvo, lov, storitve	238	63,4	88439	52437	111774	3705	01 Agriculture, hunting and services
02 Gozdarstvo, storitve	68	73,5	86661	52437	111484	1720	02 Forestry, logging and services
B Ribišтво	15	66,7	74586	52473	82378	95	B Fishing
05 Ribišтво	15	66,7	74586	52473	82378	95	05 Fishing, hatcheries and services
C Rudarstvo	55	72,7	77787	71833	111484	4191	C Mining and quarrying
CA Pri. energetskih surovin	8	87,5	76062	75770	98848	3379	CA Mining & quarrying of energy materials
10 Pri. črnega, rjavega premoga, lignita, šote	6	83,3	75779	75770	77967	3273	10 Mining of coal & lignite; extrac. of peat
11 Pri. nafte, zemeljskega plina, stor.	Z	Z	Z	Z	Z	Z	11 Extraction of petroleum & gas & services
12 Pri. uranovih in torijevih rud	Z	Z	Z	Z	Z	Z	12 Mining of uranium and thorium ores
CB Pri. rud in kamnin razen energetskih	47	70,2	90777	71833	111484	812	CB Mining & quarrying, not energy materials
13 Pri. rud	Z	Z	Z	Z	Z	Z	13 Mining of metal ores
14 Pri. dr. rudnin in kamnin	46	69,6	91048	71833	111484	798	14 Other mining and quarrying
D Predelovalne dejavnosti	3159	61,2	84666	52437	112000	191610	D Manufacturing
DA Pro. hrane, pijač, tobačnih izd.	339	69,9	89357	54069	112000	15723	DA Mfr. of food; beverages and tobacco
15 Pro. hrane, pijač, krmil	338	69,8	89546	54069	112000	15368	15 Mfr. of food products and beverages
16 Pro. tobačnih izd.	Z	Z	Z	Z	Z	Z	16 Manufacture of tobacco products
DB Pro. tekstilij; tekstilnih, krznenih izd.	263	65,8	80301	68200	112000	20535	DB Mfr. of textiles and textile products
17 Pro. tekstilij	136	66,2	81216	70593	111850	10605	17 Manufacture of textiles
18 Pro. oblačil; strojenje, dodelava krzna	127	65,4	79410	68200	112000	9930	18 Mfr. of wearing apparel; dress. of fur
DC Pro. usnja, papirja ter izd. iz njih	59	74,6	76731	71171	111484	5954	DC Mfr. of leather and leather products
19 Pro. usnja, usnjenih izd.	59	74,6	76731	71171	111484	5954	19 Leather tanning; mrf. of luggage, etc.
DD Obdelava in predelava lesa	209	60,8	76684	59509	112000	7296	DD Manufacture of wood and wood products
20 Obdelava in predelava lesa	209	60,8	76684	59509	112000	7296	20 Mfr. of wood and wood, cork, etc. goods
DE Pro. vlaknin, papirja; založništvo, tiskar	333	60,7	86547	52437	112000	12410	DE Mfr. of paper; publishing and printing
21 Pro. vlaknin, papirja ter izd. iz njih	51	84,3	86976	52437	111545	5554	21 Mfr. of pulp, paper and paper products
22 Založništvo, tiskarstvo	282	56,4	86120	52437	112000	6856	22 Publishing, printing and recorded media
DF Pro. koksa, naftnih deriv., jedrskega gori	3	100,0	77509	76484	80880	105	DF Mfr. of coke, petroleum prods.&nuc. fuel
23 Pro. koksa, naftnih deriv., jedrskega gori	3	100,0	77509	76484	80880	105	23 Mfr. of coke, petroleum prods.&nuc. fuel
DG Pro. kemikalij, kemičnih izd., umetnih vl.	106	52,8	91919	52437	112000	11809	DG Mfr. of chemicals, prod.&man-made fibres
24 Pro. kemikalij, kemičnih izd., umetnih vl.	106	52,8	91919	52437	112000	11809	24 Mfr. of chemicals & chemical products
DH Pro. izd. iz gume in plastičnih mas	203	59,6	82595	52437	112000	10474	DH Mfr. of rubber and plastic products
25 Pro. izd. iz gume in plastičnih mas	203	59,6	82595	52437	112000	10474	25 Mfr. of rubber and plastic products
DI Pro. dr. nekovinskih mineralnih izd.	133	72,2	80293	67172	112000	9245	DI Mfr. of other non-metal.mineral products
26 Pro. dr. nekovinskih mineralnih izd.	133	72,2	80293	67172	112000	9245	26 Mfr. of other non-metal.mineral products
DJ Pro. kovin in kovinskih izd.	559	54,9	86134	52437	112000	28208	DJ Mfr. of basic metals & fabricated products
27 Pro. kovin	51	66,7	83421	71883	112000	8139	27 Manufacture of basic metals
28 Pro. kovinskih izd.brez strojev, naprav	508	53,7	87265	52437	112000	20069	28 Mfr. of fabricated metal, not machines
DK Pro. strojev in naprav	274	64,6	89168	65353	112000	23337	DK Mfr. of machinery and equipment nec.
29 Pro. strojev in naprav	274	64,6	89168	65353	112000	23337	29 Mfr. of machinery and equipment nec.
DL Pro. električne, optične opreme	334	57,2	87687	64867	111800	25861	DL Mfr. of electrical and optical equipment
30 Pro. pisarniških strojev, računalnikov	36	38,9	84976	64867	111500	649	30 Mfr. of office machinery and computers
31 Pro. el. strojev, aparatov	144	62,5	86717	68215	111484	12984	31 Mfr. of electric. machinery etc. nec.
32 Pro. RTV, komunikacijskih aparatov,opreme	54	68,5	88320	71883	111484	5549	32 Mfr. of radio, TV and equipment
33 Pro. medicin., finomehan., optičnih instr.	100	50,0	89011	71883	111800	6679	33 Mfr. of medical & precision instruments
DM Pro. vozil in plovil	88	67,0	82091	71883	111534	9220	DM Manufacture of transport equipment
34 Pro. mot. vozil, prikolic, polprikolic	52	63,5	85726	71883	111534	6491	34 Mfr. of motor vehicles, trailers, etc.
35 Pro. dr. vozil, plovil	36	72,2	77623	71883	111484	2729	35 Mfr. of other transport equipment
DN Pro. pohišstva, dr. pred. dej., reciklaža	256	54,7	79141	67618	112000	11433	DN Manufacturing nec.
36 Pro. pohišstva, dr. predelovalne dej.	198	62,1	78336	67618	112000	10572	36 Mfr. of furniture; manufacturing nec.
37 Reciklaža	58	29,3	96836	71171	111484	861	37 Recycling

5. Izhodiščna bruto plača po dejavnostih, Slovenija, marec 2004 (nadaljevanje)

Wage rates by activities, Slovenia, March 2004 (continued)

Dejavnost	Število opazovanih enot Number of observing units	Delež odgovorov v glede na število opazovanih enot (%) Share of responsibility due to No. of observing units (%)	Izhodiščna bruto plača (SIT) Wage rates (SIT)			Število zaposlenih oseb Number of persons in paid employment	Activity
			povprečna average	najnižja lowest	najvišja highest		
E Oskrba z elektriko, plinom, vodo	167	87,4	97071	67612	111927	10498	E Electricity, gas and water supply
40 Oskrba z el., plinom, paro, toplo vodo	109	88,1	98408	67612	111483	7515	40 Electricity, gas, steam and hot water
41 Zbiranje,čiščenje,distribucija vode	58	86,2	93489	78630	111927	2983	41 Collection, purification etc. of water
F Gradbeništvo	1195	58,8	86963	60500	112000	29952	F Construction
45 Gradbeništvo	1195	58,8	86963	60500	112000	29952	45 Construction
G Trgovina; popravila mot. vozil	6855	64,3	82324	52437	112000	71008	G Wholesale, retail; certain repair
50 Poprav., trg. z mot. vozili, gorivi	550	45,8	85311	52437	112000	8867	50 Sale, repair etc. motors; fuel
51 Posredništvo, trg. na debelo, brez vozil	1941	47,9	87612	52437	112000	23071	51 Wholesale, commission, not motors
52 Trg. na drobno brez mot. vozil; poprav. iz	4364	73,9	79883	52437	112000	39070	52 Retail trade, not motors; repairs
H Gostinstvo	818	65,6	84004	52437	112000	12808	H Hotels and restaurants
55 Gostinstvo	818	65,6	84004	52437	112000	12808	55 Hotels and restaurants
I Promet, skladiščenje, zveze	1560	77,1	85878	52437	112000	33637	I Transport, storage and communication
60 Kopenski promet, cevovodni transport	308	58,4	79849	52437	112000	10382	60 Land transport; pipelines transport
61 Vodni promet	6	50,0	86535	79308	89799	133	61 Water transport
62 Zračni promet	7	57,1	89044	71883	111484	565	62 Air transport
63 Pomožne prometne dej., turistične org.	584	69,9	79942	52437	112000	12532	63 Supporting transport; travel agencies
64 Pošta in telekomunikacije	655	92,8	99202	58914	111500	10025	64 Post and telecommunications
J Finančno posredništvo	785	84,6	84375	52437	111484	18142	J Financial intermediation
65 Fin. posred. brez zavarovalništva, skladow	597	89,8	82214	52437	111484	12524	65 Financial intermed.,not insur.,pens.fund.
66 Zavarovalništvo brez socialnega, skladi	93	71,0	89391	79071	111484	4529	66 Insurance, pension, not comp. soc. sec.
67 Pomožne dej. v fin. posred.	95	65,3	93029	71883	111484	1089	67 Activities aux. to financial intermed.
K Nepremičnine, najem, poslovne stor.	2223	48,3	79018	51439	112000	37368	K Real estate,renting& business activities
70 Poslovanje z nepremičninami	158	58,9	83192	52437	111484	1704	70 Real estate activities
71 Dajanje strojev, opreme v najem	11	27,3	103122	71883	112000	42	71 Renting equipment without operator
72 Obdelava podatkov, s tem povezane dej.	292	46,6	79094	52437	112000	4633	72 Computer and related activities
73 Raziskovanje in razvoj	137	60,6	60796	52437	111484	4242	73 Research and development
74 Druge poslovne dej.	1625	46,6	82127	51439	112000	26747	74 Other business activities
L Javna uprava, obramba, socialno zavarov.	1084	90,7	52649	52137	111484	46580	L Public administ.& defence; comp.soc.sec.
75 Javna uprava, obramba, socialno zavarov.	1084	90,7	52649	52137	111484	46580	75 Public administ.& defence; comp.soc.sec.
M Izobraževanje	1968	88,9	53335	52437	111485	52786	M Education
80 Izobraževanje	1968	88,9	53335	52437	111485	52786	80 Education
N Zdravstvo, socialno varstvo	627	76,7	54330	52347	111821	41023	N Health and social work
85 Zdravstvo, socialno varstvo	627	76,7	54330	52347	111821	41023	85 Health and social work
O Dr.javne, skupne in osebne stor.	801	71,9	73741	51109	111774	15372	O Other social and personal services
90 Stor. javne higiene	77	77,9	83658	71171	111774	3009	90 Refuse disposal, sanitation, etc.
91 Dej. združenj, organizacij	137	53,3	66882	52437	111484	1071	91 Membership organisations nec.
92 Rekreatijske, kulturne, športne dej.	461	78,5	70155	51109	111500	9919	92 Recreational, cultural& sport.activities
93 Dr. storitvene dej.	126	64,3	83190	56902	111500	1373	93 Other service activities

5. Izhodiščna bruto plača po dejavnostih, Slovenija, marec 2004 (nadaljevanje)
Wage rates by activities, Slovenia, March 2004 (continued)

Dejavnost	Zaposlene osebe z izpolnjeno izhodiščno bruto plačo Persons in paid employment with wage rate		Zaposlene osebe s plačo, manjšo od minimalne Persons in paid employment paid under minimum wage		Zaposlene osebe za katere kolektivna pogodba ne velja Persons in paid employment without collective agreement		Activity
	število number	delež (%) share (%)	število number	delež (%) share (%)	število number	delež (%) share (%)	
Skupaj	468256	82,1	12478	2,2	17526	3,1	Total
A Kmetijstvo, lov, gozdarstvo	4466	82,3	72	1,3	194	3,6	A Agriculture, hunting and forestry
01 Kmetijstvo, lov, storitve	2937	79,3	62	1,7	128	3,5	01 Agriculture, hunting and services
02 Gozdarstvo, storitve	1529	88,9	10	0,6	66	3,8	02 Forestry, logging and services
B Ribišтво	91	95,8	2	2,1	7	7,4	B Fishing
05 Ribišтво	91	95,8	2	2,1	7	7,4	05 Fishing, hatcheries and services
C Rudarstvo	3841	91,6	4	0,1	68	1,6	C Mining and quarrying
CA Pri. energetskih surovin	3377	99,9	-	-	27	0,8	CA Mining & quarrying of energy materials
10 Pri. črnega, rjavega premoga, lignita, šote	3271	99,9	-	-	24	0,7	10 Mining of coal & lignite; extrac. of peat
11 Pri. nafte, zemeljskega plina, stor.	Z	Z	Z	Z	Z	Z	11 Extraction of petroleum & gas & services
12 Pri. uranovih in torijevih rud	Z	Z	Z	Z	Z	Z	12 Mining of uranium and thorium ores
CB Pri. rud in kamnin razen energetskih	464	57,1	4	0,5	41	5,0	CB Mining & quarrying, not energy materials
13 Pri. rud	Z	Z	Z	Z	Z	Z	13 Mining of metal ores
14 Pri. dr. rudnin in kamnin	450	56,4	4	0,5	40	5,0	14 Other mining and quarrying
D Predelovalne dejavnosti	152460	79,6	6363	3,3	6282	3,3	D Manufacturing
DA Pro. hrane, pijač, tobačnih izd.	12697	80,8	114	0,7	568	3,6	DA Mfr. of food; beverages and tobacco
15 Pro. hrane, pijač, krmil	12342	80,3	114	0,7	535	3,5	15 Mfr. of food products and beverages
16 Pro. tobačnih izd.	Z	Z	Z	Z	Z	Z	16 Manufacture of tobacco products
DB Pro. tekstilij; tekstilnih, krznenih izd.	18104	88,2	2617	12,7	423	2,1	DB Mfr. of textiles and textile products
17 Pro. tekstilij	9009	85,0	579	5,5	288	2,7	17 Manufacture of textiles
18 Pro. oblačil; strojenje, dodelava krzna	9095	91,6	2038	20,5	135	1,4	18 Mfr. of wearing apparel; dress. of fur
DC Pro. usnja, usnjenih izd.	5643	94,8	509	8,5	134	2,3	DC Mfr. of leather and leather products
19 Pro. usnja, usnjenih izd.	5643	94,8	509	8,5	134	2,3	19 Leather tanning; mrf. of luggage, etc.
DD Obdelava in predelava lesa	6103	83,6	517	7,1	243	3,3	DD Manufacture of wood and wood products
20 Obdelava in predelava lesa	6103	83,6	517	7,1	243	3,3	20 Mfr. of wood and wood, cork, etc. goods
DE Pro. vlaknin, papirja; založništvo, tiskar	10906	87,9	258	2,1	520	4,2	DE Mfr. of paper; publishing and printing
21 Pro. vlaknin, papirja ter izd. iz njih	5417	97,5	131	2,4	178	3,2	21 Mfr. of pulp, paper and paper products
22 Založništvo, tiskarstvo	5489	80,1	127	1,9	342	5,0	22 Publishing, printing and recorded media
DF Pro. koksa, naftnih deriv., jedrskega gori	105	100,0	-	-	6	5,7	DF Mfr. of coke, petroleum prods.&nuc. fuel
23 Pro. koksa, naftnih deriv., jedrskega gori	105	100,0	-	-	6	5,7	23 Mfr. of coke, petroleum prods.&nuc. fuel
DG Pro. kemikalij, kemičnih izd., umetnih vl.	6962	59,0	48	0,4	602	5,1	DG Mfr. of chemicals, prod.&man-made fibres
24 Pro. kemikalij, kemičnih izd., umetnih vl.	6962	59,0	48	0,4	602	5,1	24 Mfr. of chemicals & chemical products
DH Pro. izd. iz gume in plastičnih mas	9149	87,3	133	1,3	347	3,3	DH Mfr. of rubber and plastic products
25 Pro. izd. iz gume in plastičnih mas	9149	87,3	133	1,3	347	3,3	25 Mfr. of rubber and plastic products
DI Pro. dr. nekovinskih mineralnih izd.	7499	81,1	265	2,9	302	3,3	DI Mfr. of other non-metal.mineral products
26 Pro. dr. nekovinskih mineralnih izd.	7499	81,1	265	2,9	302	3,3	26 Mfr. of other non-metal.mineral products
DJ Pro. kovin in kovinskih izd.	21693	76,9	537	1,9	897	3,2	DJ Mfr. of basic metals & fabricated products
27 Pro. kovin	6380	78,4	25	0,3	265	3,3	27 Manufacture of basic metals
28 Pro. kovinskih izd.brez strojev, naprav	15313	76,3	512	2,6	632	3,1	28 Mfr. of fabricated metal, not machines
DK Pro. strojev in naprav	15291	65,5	252	1,1	525	2,2	DK Mfr. of machinery and equipment nec.
29 Pro. strojev in naprav	15291	65,5	252	1,1	525	2,2	29 Mfr. of machinery and equipment nec.
DL Pro. električne, optične opreme	22310	86,3	482	1,9	1024	4,0	DL Mfr. of electrical and optical equipment
30 Pro. pisarniških strojev, računalnikov	229	35,3	2	0,3	53	8,2	30 Mfr. of office machinery and computers
31 Pro. el. strojev, aparatov	10864	83,7	243	1,9	425	3,3	31 Mfr. of electric. machinery etc. nec.
32 Pro. RTV, komunikacijskih aparatov,opreme	5176	93,3	211	3,8	243	4,4	32 Mfr. of radio, TV and equipment
33 Pro. medicin., finomehan., optičnih instr.	6041	90,4	26	0,4	303	4,5	33 Mfr. of medical & precision instruments
DM Pro. vozil in plovil	6091	66,1	80	0,9	356	3,9	DM Manufacture of transport equipment
34 Pro. mot. vozil, prikolic, polprikolic	3410	52,5	38	0,6	303	4,7	34 Mfr. of motor vehicles, trailers, etc.
35 Pro. dr. vozil, plovil	2681	98,2	42	1,5	53	1,9	35 Mfr. of other transport equipment
DN Pro. pohišstva, dr. pred. dej., reciklaža	9907	86,7	551	4,8	335	2,9	DN Manufacturing nec.
36 Pro. pohišstva, dr. predelovalne dej.	9477	89,6	546	5,2	305	2,9	36 Mfr. of furniture; manufacturing nec.
37 Reciklaža	430	49,9	5	0,6	30	3,5	37 Recycling

5. Izhodiščna bruto plača po dejavnostih, Slovenija, marec 2004 (nadaljevanje)

Wage rates by activities, Slovenia, March 2004 (continued)

Dejavnost	Zaposlene osebe z izpolnjeno izhodiščno bruto plačo Persons in paid employment with wage rate		Zaposlene osebe s plačo, manjšo od minimalne Persons in paid employment paid under minimum wage		Zaposlene osebe za katere kolektivna pogodba ne velja Persons in paid employment without collective agreement		Activity
	število number	delež (%) share (%)	število number	delež (%) share (%)	število number	delež (%) share (%)	
E Oskrba z elektriko, plinom, vodo	9691	92,3	27	0,3	307	2,9	E Electricity, gas and water supply
40 Oskrba z el., plinom, paro, toplo vodo	7015	93,3	8	0,1	179	2,4	40 Electricity, gas, steam and hot water
41 Zbiranje,čiščenje,distribucija vode	2676	89,7	19	0,6	128	4,3	41 Collection, purification etc. of water
F Gradbeništvo	24243	80,9	1309	4,4	950	3,2	F Construction
45 Gradbeništvo	24243	80,9	1309	4,4	950	3,2	45 Construction
G Trgovina; popravila mot. vozil	50751	71,5	1179	1,7	2585	3,6	G Wholesale, retail; certain repair
50 Poprav., trg. z mot. vozili, gorivi	4618	52,1	47	0,5	374	4,2	50 Sale, repair etc. motors; fuel
51 Posredništvo, trg. na debelo, brez vozil	13191	57,2	405	1,8	1462	6,3	51 Wholesale, commission, not motors
52 Trg. na drobno brez mot. vozil; poprav. iz	32942	84,3	727	1,9	749	1,9	52 Retail trade, not motors; repairs
H Gostinstvo	10912	85,2	460	3,6	480	3,7	H Hotels and restaurants
55 Gostinstvo	10912	85,2	460	3,6	480	3,7	55 Hotels and restaurants
I Promet, skladiščenje, zveze	27899	82,9	234	0,7	1003	3,0	I Transport, storage and communication
60 Kopenski promet, cevovodni transport	8403	80,9	164	1,6	252	2,4	60 Land transport; pipelines transport
61 Vodni promet	102	76,7	-	-	26	19,5	61 Water transport
62 Zračni promet	30	5,3	-	-	18	3,2	62 Air transport
63 Pomožne prometne dej., turistične org.	10924	87,2	70	0,6	515	4,1	63 Supporting transport; travel agencies
64 Pošta in telekomunikacije	8440	84,2	-	-	192	1,9	64 Post and telecommunications
J Finančno posredništvo	16296	89,8	78	0,4	856	4,7	J Financial intermediation
65 Fin. posred. brez zavarovalništva, skladov	11742	93,8	7	0,1	481	3,8	65 Financial intermed.,not insur.,pens.fund.
66 Zavarovalništvo brez socialnega, skladi	3786	83,6	35	0,8	306	6,8	66 Insurance, pension, not comp. soc. sec.
67 Pomožne dej. v fin. posred.	768	70,5	36	3,3	69	6,3	67 Activities aux. to financial intermed.
K Nepremičnine, najem, poslovne stor.	23841	63,8	2283	6,1	2114	5,7	K Real estate,renting& business activities
70 Poslovanje z nepremičninami	1231	72,2	87	5,1	137	8,0	70 Real estate activities
71 Dajanje strojev, opreme v najem	25	59,5	-	-	3	7,1	71 Renting equipment without operator
72 Obdelava podatkov, s tem povezane dej.	1919	41,4	12	0,3	287	6,2	72 Computer and related activities
73 Raziskovanje in razvoj	3217	75,8	12	0,3	190	4,5	73 Research and development
74 Druge poslovne dej.	17449	65,2	2172	8,1	1497	5,6	74 Other business activities
L Javna uprava, obramba, socialno zavarov.	44946	96,5	52	0,1	938	2,0	L Public administ.& defence; comp.soc.sec.
75 Javna uprava, obramba, socialno zavarov.	44946	96,5	52	0,1	938	2,0	75 Public administ.& defence; comp.soc.sec.
M Izobraževanje	48351	91,6	64	0,1	835	1,6	M Education
80 Izobraževanje	48351	91,6	64	0,1	835	1,6	80 Education
N Zdravstvo, socialno varstvo	37776	92,1	103	0,3	434	1,1	N Health and social work
85 Zdravstvo, socialno varstvo	37776	92,1	103	0,3	434	1,1	85 Health and social work
O Dr.javne, skupne in osebne stor.	12692	82,6	248	1,6	473	3,1	O Other social and personal services
90 Stor. javne higiene	2562	85,1	141	4,7	84	2,8	90 Refuse disposal, sanitation, etc.
91 Dej. združenj, organizacij	481	44,9	1	0,1	77	7,2	91 Membership organisations nec.
92 Rekreatijske, kulturne, športne dej.	8711	87,8	41	0,4	282	2,8	92 Recreational, cultural& sport.activities
93 Dr. storitvene dej.	938	68,3	65	4,7	30	2,2	93 Other service activities

Slika 3: Deleži zaposlenih oseb po področjih dejavnosti, za katere kolektivna pogodba ne velja, Slovenija, marec 2004

Chart 3: Share of persons in paid employment by activity without collective agreement, Slovenia, March 2004

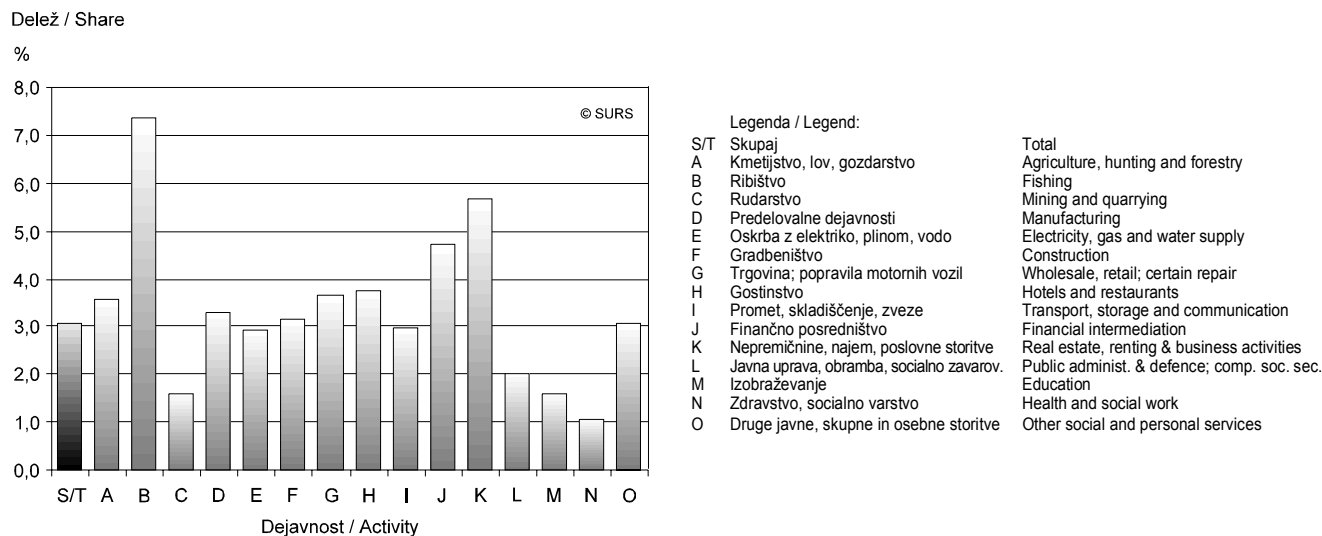

Slika 4: Indeksi izhodiščne bruto plače po dejavnostih, Slovenija, marec 2004

Chart 4: Indices of wage rates by activity, Slovenia, March 2004

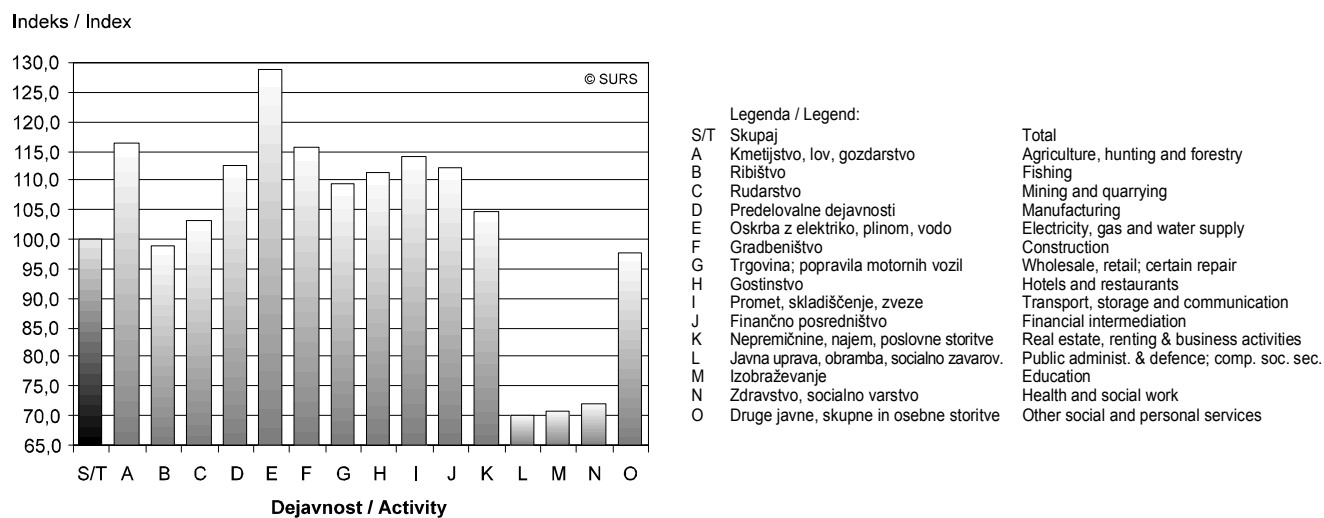

6. Kolektivne pogodbe (KP), Slovenija, marec 2004
Collective agreements (CA), Slovenia, March 2004

Kolektivne pogodbe Collective agreements	Število opazovanih enot Number of observing units	Število zaposlenih oseb Number of persons in paid employment	Izhodiščna bruto plača (SIT) Wage rates (SIT)			Število zaposlenih oseb s plačo, manjšo od minimalne 111484 SIT Number of persons in paid employment under SIT 111.484	Število zaposlenih oseb, za katere ne veljajo določila KP Number of persons in paid employment without CA
			povprečna average	najnižja lowest	najvišja highest		
Skupaj / Total	20172	570495	75352	51109	112000	12478	17526
1	5243	95123	87644	51439	112000	2790	3772
2	1174	35027	57205	52137	111500	185	1063
3	216	3345	78893	52373	112000	72	231
4	181	18471	59629	52437	111850	73	258
5	83	2071	79499	68407	112000	836	26
6	251	4332	84404	62500	111669	296	150
7	976	18475	87659	56680	111504	147	656
8	67	1476	92089	54604	111484	24	61
9	11	3479	75756	70438	77967	6	29
10	346	21312	77833	68200	111484	2894	469
11	232	15222	78572	59509	112000	1136	471
12	39	5389	86841	71883	111484	110	176
13	99	3559	86850	52437	111484	90	162
14	131	2652	87066	73308	111485	35	113
15	284	22179	86418	71172	112000	178	1031
16	46	4378	77516	68964	111500	240	123
17	678	63812	85853	65353	112000	954	2506
18	99	6608	99886	75477	111484	4	182
19	541	20033	87149	60500	112000	829	702
20	3682	49229	81398	52699	112000	700	1849
21	522	12264	87263	69595	111900	384	543
22	224	10303	71904	56416	99150	5	56
23	54	3477	81844	74041	111484	29	144
24	58	2516	77740	57531	111484	53	93
25	78	1510	87766	71883	111492	30	38
26	215	4163	85350	71883	112000	31	192
27	685	9885	99670	71883	111484	3	110
28	551	12007	82401	71883	111484	3	422
29	78	4014	89247	71883	111484	31	280
30	743	33725	58747	52437	111927	102	319
31	73	1052	84380	52437	111484	10	112
32	41	4040	78469	52437	95587	129	29
33	1663	46488	52971	51109	111484	18	721
34	48	2317	54334	52437	111484	1	65
35	512	22063	52978	52347	111821	40	258
36	10	246	73904	52437	111484	6	7
37	15	564	53389	52437	111484	-	5
38	220	3634	54220	52434	110117	4	99
39	3	55	52437	52437	52437	-	3

SEZNAM KOLEKTIVNIH POGODB (KP), marec 2004
LIST OF COLLECTIVE AGREEMENTS (hereinafter CA), March 2004

Zap. št. Ser. No.	Ime kolektivne pogodbe	Name of collective agreement
1.	Splošna KP za gospodarske dejavnosti	General CA for economic activities
2.	KP za negospodarske dejavnosti v RS	CA for non-economic activities
3.	Plače v skladu z veljavnimi predpisi (razen KP)	Wages in accordance with valid regulations (except CA)
4.	Družbe, podjetja in organizacije, za katere velja več KP	Companies, enterprises and organisations for which several CA are valid
5.	KP med delavci in zasebnimi delodajalci	CA between employees and private employers
6.	KP za drobno gospodarstvo ¹⁾	CA for small economy ¹⁾
7.	KP za kmetijstvo in živilstvo	CA for agriculture and food industry
8.	KP za gozdarstvo	CA for forestry
9.	KP za premogovništvo	CA for coalmining
10.	KP za tekstilno, oblačilno in usnjarsko predelovalno dejavnost	CA for textile and leather-working industry
11.	KP za lesarstvo	CA for wood industry
12.	KP za celulozno, papirno in papirno predelovalno dejavnost	CA for cellulose and paper manufacture
13.	KP za grafično dejavnost	CA for graphic activity
14.	KP za založniško, knjigotrško in časopisno informativno dejavnost	CA for bookselling and publishing activity
15.	KP za kemijsko in gumarsko industrijo	CA for chemical and rubber industry
16.	KP za nekovinsko industrijo	CA for non-metallic industry
17.	KP za kovinsko, livarniško in elektroindustrijo	CA for metallic industry, smelting plants and electric industry
18.	KP za elektrogospodarstvo	CA for production and distribution for electricity
19.	KP za gradbeništvo	CA for construction activity
20.	KP za trgovino	CA for trade activity
21.	KP za gostinstvo in turizem	CA for catering and tourism
22.	KP za železniški promet	CA for activity of railway transport
23.	KP za cestno gospodarstvo	CA for road economy
24.	KP za cestni potniški promet	CA for road transport of passengers
25.	KP za prevoz blaga v cestnem prometu	CA for road transport of goods
26.	KP za špedicijsko, skladiščno in pomorsko agencijsko dejavnost	CA for activities of forwarding, storing and shipping agencies
27.	KP za PTT promet	CA for communications service
28.	KP za banke, hranilnice	CA for activities for banks and savings banks
29.	KP za zavarovalništvo	CA for insurance activities
30.	KP za gospodarske javne službe (komunala, vodno gospodarstvo)	CA for public services in the field of municipal activities and water management
31.	KP za poslovanje z nepremičninami	CA for real property activities
32.	KP za dejavnost zasebnega varovanja	CA for private security
33.	KP za dejavnost vzgoje in izobraževanja v RS	CA for activities of education
34.	KP za raziskovalno dejavnost	CA for research activity
35.	KP za dejavnosti zdravstva in socialnega varstva v Sloveniji	CA for activity of health and social welfare in Slovenia
36.	KP za zaposlene v zdravstveni negi v Sloveniji	CA for persons in paid employment in healthcare
37.	KP za zdravnike in zobozdravnike v RS	CA for doctors and dentists in Slovenia
38.	KP za kulturne dejavnosti v RS	CA for cultural activities
39.	KP za poštno in kurirske dejavnosti	CA for post and courier activities

Minimalna plača, ki velja za marec 2004 znaša 111 484 SIT (U.I. RS, št. 124/03).
Minimum wages valid for March 2004 amounted to SIT 111,484 (OJ RS, No 124/03).



STATISTIČNA ZNAMENJA

-	ni pojava
...	ni podatka
∅	povprečje
←	zajeto s podatkom v smeri puščice
*	popravljen podatek
0	podatek je manjši od 0,5 dane merske enote
0,0	podatek je manjši od 0,05 dane merske enote
+	in več (let, članov,...)
1)	označba za opombo pod tabelo
()	nezadostno preverjen ali ocenjen podatek
z	podatek zaradi zaupnosti ni objavljen

METODOLOŠKA POJASNILA**Namen**

S polletnim raziskovanjem ZAP/PL dobimo vpogled v število in strukturo zaposlenih oseb v podjetjih, družbah in organizacijah po velikosti povprečne mesečne bruto plače za marec in september po dvajsetih razredih v Sloveniji, dobimo podatke o izhodiščnih bruto plačah, podatke o minimalni plači in drugo. Vsi ti izsledki so pomembni za vodenje politike plač, pri kolektivnih pogajanjih in v pomoč pri računanju različnih socialnih prejemkov.

Enote opazovanja so podjetja, družbe ali organizacije oziroma njihove poslovne enote v sestavi, ki so registrirani za opravljanje dejavnosti na ozemlju Republike Slovenije.

Viri

Podatke o zaposlenih osebah po velikosti bruto plače pridobi Statistični urad Republike Slovenije od podjetij, družb in organizacij, in sicer z raziskovanjem ZAP/PL na podlagi Poročila o zaposlenih osebah po velikosti bruto plače in kolektivne pogodbe; raziskovanje poteka dvakrat letno, in sicer na podlagi podatkov o bruto plačah za marec in za september. Do leta 1991 so bile predmet raziskovanja neto plače. Od leta 1992 (takrat se je spremenila davčna zakonodaja) spremljamo razporeditev zaposlenih oseb le po velikosti bruto plač. S tem smo izločili socialne dejavnike, ki vplivajo na višino plače, na primer davčne olajšave.

Zajetje

V raziskovanje so zajeta vsa podjetja, družbe in organizacije na območju Slovenije, razen zasebnih z eno ali dvema zaposlenima osebama, in v njih zaposlene vse tiste osebe, ki imajo sklenjeno pogodbo o zaposlitvi. Tistih, ki delajo po pogodbah o delu ali avtorskih pogodbah, ne upoštevamo; prav tako ne upoštevamo samostojnih podjetnikov posameznikov in pri njih zaposlenih oseb ter oseb, ki opravljajo poklicno dejavnost, in kmetov.

Po velikosti bruto plač razvrščamo samo tiste v podjetjih, družbah in organizacijah zaposlene osebe, ki so delale v marcu oziroma septembru s polnim delovnim časom in so imele od 159 do največ 200 plačanih delovnih ur. Zaposlene osebe so razvrščene v skupine po velikosti bruto plače za delo, opravljeno marca oziroma septembra, v katerih so upoštevane tudi nadure ter neopravljene, vendar plačane ure, kakor tudi vsa zaostala izplačila, ki so bila izplačana marca oziroma septembra. Upoštevani so tudi pripravniki in zaposlene osebe s skrajšanim delovnim časom zaradi posebnih pogojev, ki se šteje kot poln delovni čas (letalci, učno osebje in podobno). Delež zaposlenih oseb, ki so ustrezale tem merilom in so bile po dejavnostih razvrščene po velikosti bruto plače, je prikazan v predzadnjem stolpcu "Delež razvrščenih" v tabelah od 1 do 4.

STATISTICAL SIGNS

-	no occurrence of event
...	data not available
∅	average
←	covered in the datum in the direction of the arrow
*	corrected data
0	value not zero but less than 0,5 of the unit employed
0,0	value not zero but less than 0,05 of the unit employed
+	and more (years, members,...)
1)	footnote
()	incomplete or estimated data
z	data not published because of confidentiality

METHODOLOGICAL EXPLANATIONS**The purpose of the survey**

is assessment of the number and structure of persons in paid employment in enterprises, companies and organisations by the amount of gross wages in March and September by twenty class rates in Slovenia. We also obtain the data on wage rates, minimum wages, etc. All these data are important for taking decisions in the wage policy, for negotiations for collective agreements, for providing social benefits or reimbursements and similar.

Observation units are enterprises, companies and organisations or their business units which are registered for performing their activity in Slovenia.

Sources

Data on persons in paid employment are collected by the Statistical Office of the Republic of Slovenia from enterprises, companies and organisations with the ZAP/PL survey (Report on persons in paid employment by the amount of gross earnings and collective agreements) twice a year, i.e. in March and September. Until 1991 the subject of the survey were net earnings. Due to changes of taxation legislation in 1992, we monitor the allocation of persons in paid employment only by the amount of gross earnings. Thus we eliminated social factors influencing earnings, e.g. tax relieves.

Coverage

The survey covers all enterprises, companies and organisations on the territory of Slovenia, except private enterprises with one or two persons in paid employment. Covered are all persons in paid employment who signed the contract of employment. Persons performing contract work or working under author's contract are not taken into consideration. Also not taken into consideration are individual private entrepreneurs and persons employed by them as well as persons performing professional activity and farmers.

We only classify by the amount of gross earnings those persons in paid employment in companies, enterprises and organisations who worked full time in March or September and had between 159 and 200 paid hours. These persons are classified into groups by the amount of gross earnings in March and September. Overtime and hours not worked but paid for are also taken into consideration as are all payments for previous months paid out in March or September. Considered are also trainees and employees working part-time due to special conditions, which is considered to be full time (pilots, teachers, etc.). The share of persons in paid employment who were classified by activities and the amount of gross earnings is shown in column "Share of classified" in tables 1-4.



Definicije

Izhodiščna bruto plača (IBP) za prvi tarifni razred, uporabljena za izračun bruto plač, ni znesek, ki izhaja iz kolektivne pogodbe, ampak znesek, ki se dejansko uporabi za izračun plač.

Minimalna plača je po zakonu o določitvi minimalne plače in o načinu usklajevanja plač (Uradni list Republike Slovenije št. 40/97) najmanjši izplačan bruto znesek, ki naj bi zagotavljal materialno in socialno varnost zaposlene osebe, ki dela polni delovni čas.

Bruto plača so izplačila zaposlenih oseb za delo v polnem delovnem času in delovnem času, krajšem in daljšem od polnega. Zajemajo tudi vsa druga izplačila, ki se oblikujejo na tej osnovi: nadomestila za letni dopust, plačani dopust do 7 dni, državne praznike, bolniške odsotnosti do 30 dni, za strokovno izobraževanje, zastoje pri delu brez krivde zaposlenih oseb, plačane odsotnosti ipd., zaostala izplačila plač in nadomestila plač za predhodne mesece, prejemke za minulo delo, stimulatивne dodatke, nagrade, premije ter prejemke po periodičnem obračunu in zaključnem računu. **Bruto plače ne vsebujejo** nadomestil, ki ne bremenijo podjetja, družbe oziroma organizacije (refundacije): nadomestil porodniške odsotnosti, bolniških odsotnosti, daljših od 30 dni, dodatkov za nego, invalidnin, pripravništva, ki ga plačuje Zavod Republike Slovenije za zaposlovanje, nadomestil za opravljanje državljanjskih dolžnosti (vojaške vaje, vaje civilne zaščite itd.) ter izplačil, ki bremenijo materialne stroške, kot na primer povračila stroškov za prevoz na delo in z dela, nadomestila za prehrano, za službena potovanja, za terenske dodatke, dnevnice in nočnine, za izplačila po avtorski pogodbi, pogodbi o delu itd., izplačil iz sklada skupne porabe (regresa, jubilejnih nagrad, odpravnin itd.) in plač, ki so bile izplačane zaposlenim osebam kot lastninski deleži. Za izplačila plače ne štejejo tudi premije, ki jih za zaposlene osebe vplačuje delodajalec za prostovoljno dodatno pokojninsko zavarovanje. Ne upoštevajo se tudi tisti prejemki iz dela in od povračil stroškov v zvezi z delom, ki presegajo s predpisom vlade določen znesek teh prejemkov, od katerih je potrebno na podlagi Zakona o spremembah in dopolnitvah zakona o prispevkih za socialno varnost (Ur. l. RS št. 3/98) plačevati prispevke za socialno varnost. Prav tako ne vsebujejo plač delavcev, ki so vključeni v javna dela in imajo določen del plače refundiran s strani Zavoda Republike Slovenije za zaposlovanje.

Neto plača je bruto plača, ki so ji odšteti prispevki za socialno varnost in davek od osebnih prejemkov.

Kot **zaposlene osebe** v podjetjih, družbah in organizacijah štejemo osebe, ki so ki so sklenile delovno razmerje za nedoločen ali določen čas, ne glede na to, ali delajo poln delovni čas ali delovni čas, ki je krajši od polnega (tudi pripravnik) in zaposlene osebe pri zasebnikih. K zaposlenim osebam ne štejemo naslednjih kategorij: zaposlenih oseb, ki opravljajo začasno ali občasno delo po pogodbi o delu ali po avtorski pogodbi in zaposlenih oseb, državljanov Republike Slovenije, s stalno zaposlitvijo v slovenskih predstavništvih, gradbiščih ipd. v tujini.

Objavljanje rezultatov

polletno:

Statistične informacije. Trg dela. Zaposlene osebe po velikosti bruto plače in kolektivne pogodbe

letno:

Statistični letopis

Rezultati raziskovanj

Rezultati, iz katerih bi bilo možno ugotoviti individualne podatke, so zaradi varovanja le-teh nadomeščeni s črko "z" in upoštevani v skupnem

Definitions

Wage rate for the first class, used for the calculation of gross earnings, is not the amount which originates from the collective agreement but the amount which is actually used for the calculation of earnings.

Minimum wage is the lowest amount paid for which persons in paid employment receive for full-time work according to the Law on Defining the Minimum Wage and on the Method of Adjusting the Earnings (Official Journal of the Republic of Slovenia, No. 40/97). This amount should guarantee social security to persons in paid employment.

Gross earnings are payments paid out to persons in paid employment for working full time, part time or overtime. They also cover all other payments set out on this basis: income for overtime, supplements for annual leave, paid leave up to 7 days, national holidays, sickness pay for up to 30 days, job training, slowdown through no fault of the persons in paid employment, paid absence and similar, earnings and supplements of earnings for previous months, income for past work, incentive bonuses, awards, premiums, and bonuses after periodic and final accounts. **Gross earnings do not include** supplements of earnings which are not against the account of the enterprise or company (reimbursement): maternity leave, sick leave over 30 days, disability benefits, traineeship paid for by the National Employment Office, performing of civic duties, supplements for military exercises, national guard, etc. They also do not cover payments against the account of material costs, such as reimbursement of expenses for coming to work and leaving it, food money, reimbursement of travel expenses for business trips, fieldwork bonuses, daily allowances, overnight stays, royalties, contract work, etc., payments from the Common Consumption Fund (annual leave reimbursement, jubilee rewards, indemnity money, etc.), and earnings paid out to persons in paid employment as ownership shares. Also not covered is income from work and from reimbursement connected with work which exceeds the amount prescribed by the Government for this purpose and from which social security contributions have to be paid in accordance with the Law on Changes and Supplements of the Law on Social Security Contributions (Official Journal of the Republic of Slovenia, No. 3/98). Also not covered are earnings of workers in employment promotion schemes.

Net earnings are gross earnings less contributions for social security and earnings tax.

Persons in paid employment in enterprises, companies and organisations are persons who have signed a work contract for a fixed or unspecified period of time, irrespective of whether they work in enterprises, companies and organisations full time or less than full time (including trainees) and persons in paid employment in private establishments. The following categories are not counted as persons in paid employment: persons performing temporary or occasional work and citizens of the Republic of Slovenia employed permanently in Slovenian representations, on construction sites, etc., abroad.

Publishing

half-yearly:

Rapid Reports. Labour market. Persons in paid employment by amount of gross earnings and collective agreements

yearly:

Statistical Yearbook

Results of Surveys

Results from which it would be possible to determine individual data are due to data confidentiality substituted with letter "z" and considered in the



seštevku (zaupnost podatkov je opredeljena v Zakonu o državni statistiki, Ur. l. RS št. 45/95).

Opozorilo:

S 1. januarjem 2003 smo prenehali objavljati podatke po izpostavah. Vsi podatki dosedanjih izpostav upravne enote Ljubljana (Bežigrad, Center, Moste-Polje, Šiška in Vič-Rudnik) so sedaj preračunani in objavljeni skupaj za enotno upravno enoto Ljubljana.

Obvestilo!

Z januarjem 2002 so začele veljati najnovejše spremembe in dopolnitve Standardne klasifikacije dejavnosti (glej Uradni list 2/2002). Po zdaj veljavni klasifikaciji so invalidska podjetja (prej dejavnost N 85.325) razvrščena glede na dejavnost, ki jo dejansko opravljajo. Zaradi teh sprememb je bilo vseh 162 enot iz dejavnosti invalidskih podjetij (kar je nekaj več kot 10 000 zaposlenih oseb) prerazporejenih po dejavnostih, ki jih dejansko opravljajo. Te spremembe so v tabelah pri prikazu podatkov po dejavnostih upoštevane povsod. Navedene spremembe vplivajo na višino in gibanje plač v teh dejavnostih.

KOMENTAR

Povprečna mesečna bruto plača za marec 2004, je znašala 261 377 SIT. Nižjo od te je prejelo 64,5 % zaposlenih oseb, višjo pa 35,5 %.

Povprečne mesečne bruto plače, ki so bile višje od 800 000 SIT, je za marec 2004 v Sloveniji prejelo 1,9 % zaposlenih oseb, bruto plače, nižje od 112 000 SIT (to je najnižji razred, ki vključuje minimalno plačo – ta je marca znašala 111 484 SIT) pa 3,7 % zaposlenih oseb v vseh panogah, statističnih regijah in upravnih enotah.

Delež zaposlenih oseb, katerih bruto plača za marec 2004 je bila višja od 800 000 SIT, je bil na ravni sektorjev največji v sektorju storitvene dejavnosti, in sicer je znašal 5,1 %, po panogah pa je bil ta delež največji v dejavnosti zračni promet, in sicer je znašal 21,3 %. Delež zaposlenih oseb s plačo, manjšo od 112 000 SIT, je bil največji v dejavnosti proizvodnja oblačil; strojenje, dodelava krzna – znašal je 25,7 %.

Delež zaposlenih oseb s plačo nad 800 000 SIT je bil med regijami največji v osrednjeslovenski statistični regiji, saj je znašal 3,3 %. Delež tistih zaposlenih oseb, katerih povprečna mesečna bruto plača je znašala največ do 112 000 SIT, pa je bil največji v pomurski statistični regiji – znašal je 8,2 %.

Na ravni upravnih enot je bil delež zaposlenih oseb z najvišjo bruto plačo za marec 2004 (nad 800 000 SIT) največji v upravni enoti Ljubljana – znašal je 3,8 % (največji delež izmed vseh). V upravni enoti Vrhnika pa je bilo 14,6 % zaposlenih oseb, katerih povprečna mesečna bruto plača je znašala največ 112 000 SIT.

Po velikosti bruto plače za marec 2004 je bilo razvrščenih 91,0 % vseh zaposlenih oseb. Za 3,1 % zaposlenih oseb, ki so bile vključene v raziskovanje, kolektivna pogodba marca 2004 ni veljala (to so poslovodni delavci, zaposleni s posebnimi pooblastili in odgovornostmi, vrhunski strokovnjaki, funkcionarji in voljeni delavci upravnih organov).

V Sloveniji je marca 2004 povprečna izhodiščna bruto plača (IBP) znašala 75 352 SIT, oziroma za 32,4 % manj od minimalne plače (111 484 SIT), ki je veljala v marcu 2004. V naslednjih desetih področjih dejavnosti je bila IBP višja od slovenskega povprečja:

sum total. Data confidentiality is defined by the National Statistics Act (Official Journal of the Republic of Slovenia, No. 45/95).

Warning:

Since January 1st 2003 data by branch offices of the administrative unit Ljubljana are no longer published separately. The data of the former branch offices of administrative unit Ljubljana (Bežigrad, Center, Moste-Polje, Šiška and Vič-Rudnik) are calculated and published together as administrative unit Ljubljana.

Notice!

In January 2002 the Standard Classification of Activities was changed (see Official Journal 2/2002). According to the classification in force, enterprises for handicapped persons (formerly classified into activity N 85.325) are classified according to the activities they actually perform. Due to these changes, all 162 units from the activity of enterprises for handicapped persons (which is slightly more than 10,000 persons in paid employment) were reclassified by activities they actually perform. In presenting the data by activities these changes are taken into account everywhere. The mentioned changes influence the amount and changes of wages/salaries in these activities.

COMMENT

Average gross earnings for March 2004 amounted to SIT 261,377. 64.5% persons in paid employment received lower and 35.5% received higher earnings.

For March 2004, 1.9% persons in paid employment received average monthly gross wages higher than SIT 800,000 and 3.7% lower than SIT 112,000 (the lowest class which contains the minimum wage. In March 2004 it amounted to SIT 111,484). They were paid out in all fields of activities, statistical regions and administrative units in Slovenia.

The greatest share of persons in paid employment receiving gross earnings higher than SIT 800,000 was 5.1% in services and by activity in air transport (21.3%). The greatest share of persons in paid employment who received gross earnings lower than SIT 112,000 was 25.7% in manufacture of wearing apparel; dressing of fur.

In Osrednjeslovenska statistical region in March 2004 the greatest share of persons in paid employment received gross earnings higher than SIT 800,000, i.e. 3.3%. In Pomurska statistical region the greatest share of persons in paid employment received gross earnings lower than SIT 112,000, i.e. 8.2%.

In March 2004 the greatest share of earnings over SIT 800,000 was paid out in the administrative unit Ljubljana, i.e. 3.8%, and the greatest share of earnings lower than SIT 112,000 was paid out in administrative unit Vrhnika, i.e. 14.6%.

There were 91.0% of persons in paid employment classified by amount of gross wages in March 2004. The collective agreement was not valid for 3.1% of persons in paid employment included in this survey. Those were management workers with special authority and responsibility, top experts, senior officials, and elected employees in administrative units.

Wage rates in March 2004 amounted to SIT 75,352, which is 32.4% less than the minimum earnings in March 2004 (SIT 111,484). In the following ten fields of activities the wage rate was higher than the average wage rate in Slovenia:



A (kmetijstvo, lov, gozdarstvo) za	16,6 %	A (agriculture, hunting and forestry) by	16,6%
C (rudarstvo) za	3,2 %	C (mining and quarrying) by	3,2%
D (predelovalne dejavnosti) za	12,4 %	D (manufacturing) by	12,4%
E (oskrba z elektriko, plinom, vodo) za	28,8 %	E (electricity, gas and water supply) by	28,8%
F (gradbeništvo) za	15,4 %	F (construction) by	15,4%
G (trgovina; popravila motornih vozil) za	9,3 %	G (wholesale, retail; certain repair) by	9,3%
H (gostinstvo) za	11,5 %	H (hotels and restaurants) by	11,5%
I (promet, skladiščenje, zveze) za	14,0 %	I (transport, storage and communication) by	14,0%
J (finančno posredništvo) za	12,0 %	J (financial intermediation) by	12,0%
K (nepremičnine, najem, poslovne storitve) za	4,9 %	K (real estate, renting & business activities) by	4,9%

V preostalih petih področjih dejavnosti pa je bila IBP nižja od povprečja:

B (ribištvo) za	-1,0 %	B (fishing) by	-1.0%
L (javna uprava, obramba, socialno zavarovanje) za	-30,1 %	L (public administration & defence; comp. soc. sec.) by	-30.1%
M (izobraževanje) za	-29,2 %	M (education) by	-29.2%
N (zdravstvo, socialno varstvo) za	-27,9 %	N (health and social work) by	-27.9%
O (druge javne, skupne in osebne storitve) za	-2,1 %	O (other social and personal services) by	-2.1%

12 478 zaposlenih oseb v Sloveniji (to je 2,2 % vseh zaposlenih oseb, ki so bile zajete v raziskovanje) je za marec 2004, prejelo bruto plačo, ki je bila nižja od minimalne plače.

n the other five fields of activities the wage rate was lower than the average wage rate in Slovenia:

For March 2004, 12,478 persons in paid employment received gross earnings below the minimum of SIT 111,484, which is 2.2% of all persons in paid employment included in the survey.

Sestavil / Prepared by: Samo Grošelj

Izdaja, založba in tisk Statistični urad Republike Slovenije, Ljubljana, Vožarski pot 12 - **Uporaba in objava podatkov dovoljena le z navedbo vira** - Odgovarja generalna direktorica mag. Irena Krizman - Urednica zbirke Statistične informacije Marina Urbas - Slovensko besedilo jezikovno uredila Ivanka Zobec - Angleško besedilo jezikovno uredil Boris Panič - Tehnični urednik Anton Rojc - Naklada 185 izvodov - ISSN zbirke Statistične informacije 1408-192X - ISSN podzbirke Trg dela 1408-8886 - Informacije daje Informacijsko središče, tel.: (01) 241 51 04 - El. pošta: info.stat@gov.si - <http://www.stat.si>.

Edited, published and printed by the Statistical Office of the Republic of Slovenia, Ljubljana, Vožarski pot 12 - **These data can be used provided the source is acknowledged** - Director-General Irena Krizman - Rapid Reports editor Marina Urbas - Slovene language editor Ivanka Zobec - English language editor Boris Panič - Technical editor Anton Rojc - Total print run 185 copies - ISSN of Rapid Reports 1408-192X - ISSN of subcollection Labour market 1408-8886 - Information is given by the Information Centre of the Statistical Office of the Republic of Slovenia, tel.: +386 1 241 51 04 - E-mail: info.stat@gov.si - <http://www.stat.si>.