SLOVENSKI NAROD

"Entered as second-class matter May 20. 1910, at the Post office at Pueblo, Colorado, under the Act of March 3. 1879."

LIST SLOVANOV NA ZAPADU IN GLASILO ZAPADNE SLOVANSKE ZVEZE.

No. 71. Štev. PUEBLO, COLORADO, Friday, October 27. 1911 — Petek, 27. Oktobra, 1911. Vol. V. Leto

Cenjenim naročnikom.

Ker se pripravljamo na preselitev v druge prostore, in ker nam bo isto vzelo mnogo časa, smo primorani okrajšati čtivo. Ko se preselimo (v sodnje poslopje) in spravimo vse v red, bodemo skušali vse poravnati.

Upravništvo.

Najnoveje novice iz Stare Domovine.

V nedeljo 8. oktobra t. l. je pogorela cela vas Sela v župniji Černomelj. Ljudem, katerih ni bilo doma, je pogorelo popolnoma vse, medtem veliko živine in prešičev. Nimajo drugega kakor obleko na sebi. Zidolženi so skoraj popolnoma vsi, zavarovan pa malokdo. Na pomoč so prihitele požarne brambe iz Černomlja, Majerle in Doblič.

Tržaški odvetnik Paolina je meseca maja v tekočem letu na potovanju z Dunaja pozabil v železniškem vozu gosli, vredne nad 10.000 kron. Pisarniški oficijant drž. železnice Franc Marinšek, 24 let star ter doma s Štajerskega, ki je odvetnika poučeval v slovenščini, se je istemu ponudil, da bo posredoval, da bo dobil gosli nazaj. Dva dneva pozneje je odvetniku povedal, da so gosli ukradene in da zahtevajo tatovi, ki so v Mariboru, 150 kron odkupnine zanje. Denar je marinšek tudi dobil in se delal kot da se je peljal v Maribor. Par dni pozneje je res prinesel odvetniku gosli. V resnici pa je dobil gosli v uradu na južnem kolodvoru, kjer jih je oddal sprevodnik dotičnega vlaka. Odvetnik je končno tudi zvedel, kakšen je ves položaj ter je vložil proti Marinšeku ovadbo. Te dni je bil pred okrajnim sodiščem obsojen na 7 dni zapora ter na povrnitev 150 kron.

RAZNE NOVICE.

RAZMERE NA KITAJSKEM.

General Feng Shan je bil v Cantonu ubit od ene bombe.

Država Canton je že pripravljena se pridružiti ustaškim trumam in njih guverner prosi, da bi vlada dovolila ustašem vse zahteve.

—

Nemiri se bližajo glavnemu mestu Peking, in cesarjeva „banda" je že pripravljena na beg.

—

San Francisco, Cal. — Kako domoljubni in zvesti so Kitajci svoji državi, prav za prav svojim sotrpinom na Kitajskem, nam kaže to, da so v San Francisco, v največji kitajski naselbini v Ameriki, izvolili že začasni kabinet, ki nadzorjuje vstajo. V sredo so nad svojo dvorano vzdignili novo kitajsko zastavo ter imeli veliko svečanost. Vse kitajsko prebivalstvo se je zbralo ter na zunanje pokazalo simpatije za svoje sotrpine v stari domovini.

Imajo že tudi svojo blagajnico, katere je Lee Gnone Hap, trgovec, začasni blagajnik, pod vodstvom dr. Sun Yat Sen, njih pravi vodja in najbrže prvi predsednik kitajske republike. V kabinetu se nahajajo možje velike učenosti, in ti prodajajo bankovce „Chung Hwa" republike za polovico svoje vrednosti Na ta način so že nabrali nad $100.000. En dolar pa preživi 100 vojakov en dan, tako da omenjena svota jim bode mnogo pomagala. Veliko načelnikov vladnih trupov simpatirajo z vstašem in jim pripomorejo z orožjem.

Revolucija na Kitajskem se je prav za prav pričela že pred dvajsetimi leti, ko je dr. Sun Yat Sen, po dovršitvi svojih šol, pričel vzbujati kitajsko prebivalstvo do spoznanja svojega položaja. Zaradi tega je omenjeni moral pobegniti iz cesarstva, na kogar glavo je vlada napisala $50.000 nagrade.

Toda oni, ki so ostali za njim, so nadaljevali delo, katerega je on pričel, ter se polagoma pripravljali na revolucijo. Po skrivnih potih so si nabavili veliko streljiva in drugega vojnega orodja brez, da bi vlada o tem kaj vedela.

Izmed 18 pokrajin, katere sestojajo Kitajsko kraljevstvo, se jih že večina nahaja na ustaški strani, in one ki še niso pristopile v vrsto ustašev, bodo to gotovo kmalu storile.

Župan zniža cene na krompirju.

Des Moines, Ia. — Vsled visokih cen, je župan Hanna preizkal vzroke, itd. Krompir se je prodajal po $1.20 bušel — a kmetje so dobivali za njega le 40c do 45c. Nabavil si je torej več vagonov krompirja, katerega je prodal na mestnem trgu po 65c. Vsled tega so pa grocerijsti znižali ceno in ga sedaj prodajajo od 60c do 70c bušel.

Štrajkarji se povrnejo na delo.

Denver, Colo. — Guverner Shafroth je dobil obvestlilo od štrajkarjev v Canon City okolici, da se nameravajo vrniti zopet na delo. Obenem ga pa prosijo, da skrbi, da se lastniki premogovnikov držijo postav glede plačevanja delavcem.

Postava je, da morajo lastniki plačevati od tona, ne glede na kamen kateri je namešan med premogom. Lastniki so pa v zadnjem času sklenili plačevati samo za čisti premog, katerega delavci nakopljejo. Vsled tega so pričeli štrajkati, toda vrnili se bodo na delo, in to pa na nasvet načelnikov delavskih organizacij, kateri trdijo, da štrajk ne more biti uspešen, ker delavci niso organizirani. Svetovali so štrajkarjem, da se vrnejo na delo, ter da zahtevajo od guvernerja, da on skrbi, da se premogarske družbe držijo postav.

Dete pečeno.

Fairplay, Colo. — Zadnji ponedeljek je dve-letni otrok družine Trisslett splezal v peč, katera se je nagloma za njim zaprla. Njega mati, ki je bila zunaj, je pogrešila otroka in ga je šele čez nekaj časa našla v peči — hudo opečenega in mrtvega.

NOVICE IZ PUEBLO.

—V nedeljo, 5. novembra t. l. bode društvo SLOVAN št. 3 Z. S. Z., razvilo in blagoslovilo svojo zastavo. Slavnosti se bodo udeležila vsa slovanska društva v Pueblo, poleg tega bode zastopanih več zunanjih društev, kakor tudi glavni odbor Zapadne Slovanske Zveze iz Denver, Colorado.

Za slavnost se-poseben odbor trudi, tako da bode šlo vse v lepem redu. Vsa povabljena društva se izražajo, da se bodo udeležila, tako da je pričakovati v e č j o množino slovanskih društvenikov kot se je kedaj snidelo v Pueblo. Namen Zveze pod katere krilom se društvo SLOVAN nahaja je zjediniti, slovanski narod na zapadu. Ta namen se bode gotovo sčasoma uresničil — posebno ako Slovenci, Hrvati, Slovaki, Srbi, itd., se združujejo v slavnosti kakor šne priredi društvo SLOVAN dne 5. novembra. „Od malega do velikega" je navadno geslo. Ako se bodo razna društva zjedinila ob takih slavnostih, je sčasoma pričakovati od njih še kaj bolj važnega — organizacija z raznim namenom.

Da se pa bodo Slovani bolj domači čutili ob času slavnosti in veselice, je poseben odbor društva SLOVAN sklenil, da se vsakemu dovoli ustopnina prosta. Ako bi se vstopnine prodajale, bi se gotovo privabilo mnogo ljudi in mrčesa druge narodnosti, družba katerih bi vsakemu ne ugajala. Torej le domača — izvanredna domača zabava nas čaka.

Vzpored: društva na Grove se zberejo v svojih dvoranah. Godba jih spremlja od dvorane sv. Jožefa v Rojčevo dvorano. Na potu do dvorane se pridružijo Bessemerska društva, katera zborujejo na Santa Fe in Exler Ave. Prišedši do dvorane g. Roitza, čaka društvo SLOVAN, razna društva, ki zborujejo tam in društvo sv. Jakoba. Od tam se cela parada, društva po starosti, zavije nazaj na Santa Fe Ave. v cerkev. Parada bode sicer šla sem in tja po Santa Fe Ave.

Ob povratku parade v dvorano se bode vzela skupna slika. Potem se bode vršil program v katerem nastopi več govornikov iz tukajšnih društev kakor tudi iz zunanjih in glavnega odbora. Pevski zbor Prešeren bode ob priliki kakor tudi zvečer zapel več narodnih pesmij. Prof. Jerman je pa tudi v zadnjem času preskrbel več slovanskih komadov za godbo, tako da v paradi in dvorani se bodo slišali skoraj izključno le slovanski komadi.

Povsem bode slavnost nekaj izvanrednega, tako da bode zamoglo interesirati vsakega, ki se udeleži.

Društvo SLOVAN je v raznih namenih jako uspešno. Združilo je že 125 Slovanov— ne sami Slovenci. Pod svoje krilo je že vzelo več Slovanov rojenih v Ameriki, katerim se nudi ohraniti svoj jezik pri društvenih sejah in v družbi sobratov in sester — se jim nudi ohraniti narodnost. V drugih ozirih je tudi uspešno in njegov uspeh je le v korist naroda, katerega zastopa. Upati je torej, da bode mlado društvo SLOVAN dobilo le „korajžne" poglede od ljudi med katerimi se nahaja, in da ne bode niti en Slovan v Pueblo ali bližini zamudil slavnosti, ki priredi društvo, katero se bori poleg podpor tudi za „obstanek naroda v Ameriki."

—Mestni zbor je v zadnjem času jo tako kolobosaril pod komando Zink-a, da bo marsikdo rekel „Hvala Bogu" ko nastopijo komisionerji. Slabejega se ne more pričakovati.

—Mrs. J. B. Johnson, sestra župana J. T. West-a, je po dolgotrajni bolezni umrla v ponedeljek zjutraj v tukajšni bolnišnici.

—Prihodnjo nedeljo obhaja slovenski župnik č. g. Rev Cyril Zupan O. S. B, srebrni jubilej. Cerkveni odbor je povabil razna slovanska društva, katera se bodo skupno vdeležila srebrne sv. maše.

—Jutri 28. t. m. je dan registracije! Državljani, ne pozabite.

—Prihodnjo sredo je prvi november. Datum istega dne bode 1—11—11 kar vsaki človek zna zapisati. Omenjeno pomeni: prvi dan, enajsti mesec in leto 1911 okrajšano Zaostale naročnike prosimo, da zapišete ta datum pod katerega naj še zapišejo svoj ime in naslov ter z nekoliko gotovine pošljejo isto na naše upravništvo. Za isto pošljemo — pobotnico!

O prihodnjih volitvah.

Prihodnje volitve so našim volilcem le malo znane in to radi postav v charterju. Da ne bode kedo mislil zakaj se kandidati držijo tako mrzlo, priobčimo nekaj točk, katerih se mora vsak kandidat držati.

Nobenemu kandidatu se ne dovoli potrošiti več nego $125.00 za volilne stroške. Trideset dni po volitvah mora pod prisego povedati za vsak cent, ki ga je potrošil za volitve in komu in zakaj je izdal.

Noben kandidat, oseba ali organizacija ne sme voziti ljudi k volilnem prostoru. Vsak volilec mora hoditi ali se v svojem vozu peljati do prostora. Kandidatu je torej prepovedano najeti človeka, ki bi za njega vozil volilce. Slovenski volilci naj si zapomnijo, da si bodo ob priliki sami morali preskrbeti voz, ako se bodo hoteli voziti.

Kandidatom je nadalje prepovedano trošiti denar za „tritanje", cigare, sladkor, pijače ali druge stvari, s katerimi bi se hotel prikupiti glasov. Volilcem ni torej treba pričakovati zabojev ječmenovca kot so ga poprej včasih dobivali.

Vsak kandidat mora sam zase agitirati. Prepovedano je skupno delovati. Prepovedano je tudi organizacijam delovati vprid kakega kandidata.

Kandidatu je nadalje prepovedano deliti milodare z namenom si pridobiti glasov.

Kandidatu je prepovedano vzeti denarne pomoči.

Potemtakem je prepovedano kandidatu trošiti tuji ali svoj denar. Torej, ako se kandidati zdijo nekaterim malo hladni, naj zapomnijo, da niso sami krivi. Ako pa kandidat katerega volilca izgreši s svojo vizitnico, naj mu oprosti kajti o s e b n o govoriti s 14.000 volilcem je težko.

Ob tej priliki hočemo slovenske volilce opozarjati na to, da jih ne bo nikdo silil ozir. vozil k volilnim prostorom. Vsak naj torej sam zase skrbi, da opravi svojo državljansko dolžnost. Kandidatov je mnogo, in mnogo jih morda je, ki so dobri, pa nam niso znani Tudi nam niso vsi znani, in da ne bi storili komu kaj žalega, se bodemo skušali držati, **da bodemo kot list, podpirali edinole edinega slovanskega kandidata, JOSEPH EGAN,** to **moramo** pa storiti vsled narodnosti, in oni ki vpoštevajo svojo narodnost, **naj tudi toliko storijo.** Da je izmed toliko kandidatov eden Slovenec je v ponos narodu in upati je, da bodemo vsi Slovenci v Pueblo volili za njega.

Dobro besedo imamo pa še za one, ki se vsaj priporočajo Slovencem skozi predale tega lista. V s e m kandidatom je prosto se poslužiti našega lista in ako se kedo ne posluži ni vreden. Rekli bi: „vsaj tisti, ki prosi naj bo uslišan."

Naznanilo!

Pevsko društvo „Prešeren" je sklenilo pri zadnji seji, da ne priredi že naznanjeno veselico za 29. t. m. Torej veselica, katera se vrši v nedeljo v novi Roitzovi dvorani ni prireditev pevskega društva „Prešeren".

Nick Radovich,
preds. društva „Prešeren".

VABILO
NA
PLESNO VESELICO
KATERO PRIREDI
dr. sv. Jožefa K. S. K. J.
v svoji dvorani
v nedelja 29. oktobra
Vstopnina 50c.
Vsi dobrodošli!

Otvoritev nove Rojčeve dvorane
215 East Northern Ave.
29. OKTOBRA 1911

VABILO NA SLAVNOST
razvitja ozir. blagoslovljenja
ZASTAVE
društva Slovan št. 3 Z. S. Z.
katera se vrši
V NEDELJO DNE 5. NOVEMBRA 1911

VZPORED:
A) 10:30 uri v slovenski cerkvi.
B) 12:00 uri petje in govori v društveni dvorani ozir. v dvorani g. Rojca na Bessemerju.
C) Popoldne in zvečer plesna zabava.

VSTOPNINA PROSTA.
Za lepo zabavo bode pazno skrbel ODBOR.

SLOVENSKI NAROD

Edini slovenski list na Zapadu in glasilo "Zapadne Slovanske Zveze". Izhaja vsaki torek in petek.

Naročnina za Ameriko le proti predplači stane: za celo leto $2.00 za pol leta $1.00; za Evropo $3.00 na leto.

Oglasi sprejemajo se po dogovoru. Dopisi in novice priobčijo se brezplačno. Dopisi brez podpisa se ne sprejmejo. Rokopisi se ne vračajo. Pri spremembi bivališča naj vsak naročnik naznani poleg NOVEGA tudi STARI naslov. Dopisi in denarne vrednosti pošiljajo naj se na naslov:

Slovenski Narod, Box 572, Pueblo, Colo

PISARNA — 817 E. BSt., — OFFICE

SLOVENSKI NAROD (Slovenian Nation)

The only Slovenian newspaper in the West. The official organ of the Z. S. Z. Published semi-weekly at 817 E.B St. Pueblo. Colo. Subscription: 6 months, $1.00; 12 months, $2.00: foreign countries: $3.00 per year. Advertising rates sent on application.

Iz slovanskih dežela.

Za mrtvo so jo imeli. Ko se je 17-letna služkinja Ana Stibrič, katera je bila zaposlena v neki gostilni v šentpeterskem predmestju v Ljubljani v zaklenjeni sobi oblačila, ji je prišlo slabo, vsled česar je padla in nezavestna obležala. Ker jo ni bilo v gostilno, so šli pri oknu gledati kaj da je in ker niso dobili nobenega odgovora, so mislili, da je umrla in poklicali policijsko komisijo in ključarja, da je vrata odprl. Ker je bila še živa so jo spravili k sebi in položili na posteljo. Slučaj je hotel, da je imel zdravnik posla z dvema osebama. Ko je ključavničar prišel v hišo, ga je napadla božjast in je tudi ta padel na kamenita tla. Takoj so mu priskočili na pomoč in ga spravili k sebi, nakar je odprl vrata.

Turški romarji. Včeraj, dne 8. t. m. se je skozi Ljubljano peljalo 60 bosanskih in hercegovinskih Mohamedancev na b o ž j o pot v Meko. Ko se je na južnem kolodvoru vlak ustavil, so šli Turčini naglo iz vozov na travo, se tam sezuli, umili, potem pa pogrnili po travi papir, na katerega so pokleknili in s povzdignjenimi rokami, zroč proti vzhodu, molili Alaha. Ko so končali, so zopet šli v vozove ter se odpeljali proti Trstu Ta običaj je v Ljubljani le redkokedaj videti.

Redek jubilej svoje 60 letnice s svojo soprogo je praznoval včeraj dne 5. t. m. v Št. Vidu nad Ljubljano posestnik in mizarski mojster g. Franc Bizjak. Sosedje in njegovi prijatelji poklonili so mu k njegovemu jubileju krasen dar. Med navdušenimi napitnicami so se razšli sosedje in prijatelji, želeč jubilantoma še mnogo let srečnega zakona.

Smrtna kosa. Anton Vilhar, petošolec na II. državni gimnaziji, je včeraj zjutraj dne 4. t. m. umrl za jetiko pri stariših v Postojni.

Požar. Iz Sore poročajo: V torek 3. t. m. zvečer krog 11. ure je začelo goreti v Pungrtu pri Tonetu. Vnelo se je na podstrešju in je hiša in hlev z mrvo vred pogorela. Nesrečni posestnik je letos že drugič pogorel. Meseca maja je udarila strela v pod, ki je pogorel do tal. Uprav je postavil nov pod, pa mu pogori ta drugi dve poslopji. Kako je ogenj nastal, se ne more dognati. Sreča in hvala je ta, da sta ogenj zapazila orožnika iz Škofje Loke, F. Debevc in in Fr. Peganj, ko sta se vračala s patrulje. Podstrešje je bilo že vse v ognju, ko sta sklicala domače, ki so mirno spali pod gorečim ostrešjem. Orožnika sta otela živino iz hleva in reševala, kar se je dalo, dokler nista prišli brizgalni iz Sore in Godešč. — Ogenj je bil omejen samo na to poslopje, kar bi bilo ob prejšnji suši ali vetru težko mogoče.

Sneg je pretekli teden krepko pobelil naše gorovje. Celo v Plavški rovt in k Sv. Križu ga je zaneslo. Sedaj mu jih deževje dobro daje, ako pa potegne kak mrzel veter, bomo pa še v dolini beli. Preteklo sredo dne 4. t. m. smo imeli namreč samo 3° R. Nekoliko premalo za 4. oktober!

Požar. Dne 5. oktobra t.l. zvečer okrog sedmih je začelo goreti pri kmetu Ogrincu [po domače Medvedu] v Podgorju pri Kamniku. Kmalu so bila vsa poslopja v ognju Vendar se je posrečilo požarnima brambama iz Perovega in Kamnika rešiti hišo, da ni do cela pogorela. Sreča v nesreči je bila da se je dobilo dosti vode za gašenje in da veter ni zanašal isker proti vasi. Ogenj je povzročil veliko škode, ker je zgorela mrva in mnogo drugih pridelkov, zavarovalnina je pa majhna. Sluti se, da je zažgala zlobna roka, ki je že v pismih s požigom pretila.

Ubegli kaznjenci. V Kopru je iz zapora pobegnil 22letni Štefan Bizjak iz Trnovega na Dolenjskem, ki je bil obsojen zaradi hudodelstva tatvine v 18mesečno ječo. — V Mariboru jo je iz zapornega omrežja popihal 20letni Franc Vincek, ki ima tudi obsedeti večmesečno ječo.

Nenadna smrt. Vipava, 8. oktobra t. l. Vest se je v soboto zvečer 7. oktobra, bliskovito razširila po Št. Vidu in vipavski dolini: g. župnika Ivana Globelnika so našli pri Žerovičevem mlinu mrtvega. Zadela ga je srmtna kap. Gospod župnik je tožil celo popoldne o silni vročini v prsih. To je bilo najbrže vzrok, da se je šel hladit v vodo, kar je ob enakih napadih večkrat z uspehom storil. Smrt je brez dvoma nastopila nenadoma.

Dve nesreči zaradi hrušek. Včeraj 8. t. m. je tresel v Ljubnem na Gorenjskem posestnik Ivan Sneder hruško, na kateri mu je spodrsnilo, vsled česar je padel na tla in si zlomil križ. — Nek nam po imenu še neznan mladenič je pa pri Radovljici klatil z nabito puško hruške in sicer tako, da je držal za cev, s kopitom pa otepaval veje. Pri tem se je sprožila puška in je strel zadel mladeniča v prsa, nakar je nezavesten obležal. Oba so prepeljali v deželno bolnišnico.

Težka nezgoda na delu. Padel z okna. Dne 5. t. m. zjutraj ob 9. uri je dninar Alojzij Mingotti, star 56 let, stanujoč v ulici Seminario 1 v Trstu, vsled naročila neke odbine, stanujoče v ulici Boschetto 46 (na vogalu ulice Rosetti) snemal veternice z oken drugega nadstropja in postavljal gor zimska okna s šipami. Naenkrat je starček spodrsnil in je telebnil doli na ulico. Obležal je sredi luže krvi nezavesten. Zbralo se je okolo nesrečneža mnogo ljudi, ki so poklicali zdravniško postajo. Nesrečnež je imel mnogo zunanjih ran in bržkone je dobil tudi notranje poškodbe; pretresli so se mu možgani. Sedaj se nahaja v bolnišnici v veliki smrtni nevarnosti.

Radi izgube pri kegljanju se je obesil v občini Št. Jurij na Štajerskem ob južni železnici 18 let stari posestnikov sin Mihael Spolenak.

Trgatev v Dalmaciji se je v nekaterih krajih 20.m.m. pričela in se po redu nadaljuje do koncem tekočega meseca. Ponekod, kjer je palo nekoliko dežja, zlasti v splitski okolici in v Kaštelih, je grozdje precej uspelo; marsikje pa je ves pridelek vzela suša, tako n. pr. na otoku Braču, od koder se ljudstvo trumoma seli.

Za dalmatinsko ljudsko šolstvo je vlada za letos določila 300.000 kron državne podpore.

Prenehaj z delom.

Kadarkoli kteri organ našega sestava preneha z delom za kak čas, je to resen položaj, posebno ako se tiče jeter. To pa vsled tega, ker so napolnjene mnogoštevilne žile jeter z slabo, nečisto krvjo ali pa zaradi tega, ker so jetra obdana z mastjo. To vse najdemo med vsemi sloji naroda, največ pa med onim, ki preveč jedo in pijejo ter onimi, ki zanemarjajo telesne vadbe. Barva lica in večkrat tudi oči postanejo rmenkasti, telo pa slabo; bolnik je zabasan in trpi na glavobolu, zgube teka in onemoglosti.

V takošnjih slučajih je Trinerjevo ameriško zdravilno grenko vino priporočljivo, ker bo pripravilo jetra in vse prebavne organe k delovanju ter jim dalo dovolj moči da delujejo brez napora. Ono urejuje prebavo, ojača živce ter pomaga napravljati novo. —

V lekarnah. Joseph Triner, 1333–1339 So. Ashland Ave., Chicago, Illinois.

VABILO!

Vsa društva izvan ali v Pueblo so vabljena, da se udeležijo slavnosti, katero priredi društvo SLOVAN št. 3 Z. S. Z., dne 5. novembra 1911.

Na prodaj.

Ena hiša na Spring cesti (brez lote) tri sobe. Več se poizve pri Frank Turk, 435 Spring Street, Pueblo, Colo.

DR. DENNIS
PHYSICIAN & SURGEON
Urad na 1213½ Evans Ave.
Phone Main 1150
URADNE URE:
9 do 11:30; 2 do 4:30; 7 do 8:30
Ob nedeljah:
9:30 do 10:30; 2 do 3:30 ali po dogovoru.
Priporočam se slovencem ter slavnim društvom za mnogobrojni obisk.

Dr. Moore
Zobozdravnik
3. in Main cesta, Pueblo Col.
(nad Pueblo Savings Bank.)

SLOVENSKI DOM
(Poprej lastnik Martin Orekar.)
Cenjenim rojakom priporočam svojo dobro urejeno gostilno kakor tudi domačo kuhinjo kjer se zamorejo dobiti jedila ob vsakem času. Priporočam tudi sobe za prenočišče, katere se nahajajo nad gostilno. Postrežba točna.
FRANK KREK, lastnik.
213 W. MAIN ST., TRINIDAD, COLO.

DALMACIA SALOON
Cirjak Zuvanič, lastnik.
432 W. Main St., Trinidad, Colo.
Izborna slovanska gostilna, domača kuhinja ter čiste spalne sobe v katerih se nahaja (steam heat) in topla voda za kopanje. Bratje Hrvatje in Slovenci obiščite me kadar se mudite v našem mestu. Točna in dobra postrežba.

Podpirajte
COLORADSKI PRODUKT
ter pijte najbolje
NEEF-ovo PIVO

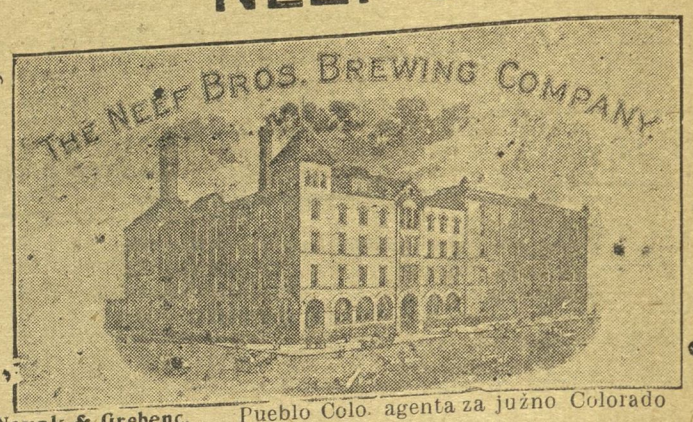

Novak & Grebenc, Pueblo Colo. agenta za južno Colorado

Pijte
Walterjevo
Gold Label
PIVO!

MISSOURI PACIFIC IRON MOUNTAIN

Vzemite **Missouri Pacific** železnico, kadar potujete na vzhod. Dobra postrežba — hitra vožnja. Vožnja v Evropo naša posebnost in prodajamo parobrodne listke na vse strani sveta in na na vseh linijah. Naš zastopnik v New Yorku spremlja potnike na ladjo.

Ticket office 313 N. Main St., Pueblo.
CHARLES. M. COX, agent.

Severov Življenski balzam

je izdelan iz najčistejših in najboljših zdravilnih primesi in je priporočati kot dragoceno zdravilo, kadar so opaziti

sledeči znaki	ali	sledeča obolenja:
omotičnost,		neprebavnost,
medla glavobol,		žločnica,
slabost od želodca,		kislost želodca,
nečist jezik,		žoltica,
gorečica,		otrplost jeter,
splošna oslabelost.		zapeka.

Cena 75 centov.

Severovo Gothardsko olje

je priporočati kot pripravno, varno in izdatno lajšalo za

revmatične bolečine,	vnetje,
bol v hrbtu,	izvinjenje,
bol v boku ali prsih,	opraske,
otekanje,	odrge,
krče,	okorelost in
nevralgijo.	hromost.

Cena 50 centov za steklenico.

PREPOZNO!

Zabreklost pod očmi, otekle noge, ožoltela koža, bolečine v hrbtu in čez obisti, težave pri puščenju vode, temna, dimasta barva iste ali tvorba usedline — to so navadno znaki ali predhodniki resne obistne ali mehurne neprilike. Popolna onemoglost sledi, ako se obolenje ne zdravi skrbno in hitro s pomočjo

Severovega Zdravila za obisti in jetra.

Kupite steklenico danes! Preden se neprilika zagnezdi. Ne odlašajte do drugega tedna! Utegne biti prepozno! Ravnajte se po navodih za zdravljenje, ki so z vsako steklenico. Dvoji velikosti: 50c in $1.00.

V vseh lekarnah in trgovinah z zdravili. Vselej zahtevajte Severovih Zdravil.

W. F. SEVERA CO. CEDAR RAPIDS IOWA

Moč in pravica.

I.

Napoleona prvega sijajna zvezda je zahajala. Od juga so pritiskali na Kranjsko graničarji, in po malih bojih so popuščali nekdaj zmagoslavni Francozi do zdaj poznano deželo.

Zamišljen in slabovoljen je sedel kranjski graščak na Dolenjskem nekaj ur pod Ljubljano poznega večera v svoji sobi. Pred seboj je imel več pisem, v nemškem ali francoskem jeziku pisanih. Naznanjale so se mu iz glavnega mesta in od njegovih visokih prijateljev nevgodne novice. „Ilirja oživljena“ je bila zopet pokopana; veliški duh francoski je bil mrt, vračalo se je staro avstrijsko gospodarstvo, in do njega ni imel vitez F. — francoski guverner ga je postavil za mera — nobenega sodnika. Bil je eden izmed manjega števila onih, kateri so z vodnikom vred pred očmi imeli sicer nejasno, a boljšo bodočnost naše domovine. Bil je domačin po rodu; njegovo plemstvo ni bilo staro, njegovi očetji niso bili od germansko frankovskih časov med Slovence naseljeni. Šele njegov ded ki je bil od kmeja preprost trgovec, in je bil bogastvo pridobil, kupil si je naslov in ponemčil slovensko ime, katero se vendar med graščini poddanim ljudstvom na njegovo jezo še dolgo edino držalo njegove hiše.

Vitez F. [vsega imena ne pišem vsled vzrokov] bil je izobražen mož, kakor jih je bilo ta čas med njegovimi vrstniki zelo malo. Čital je mnogo francoskih pisateljev pred revolucijonarne dobe, kar je imelo velik vpliv na njegovo mišljenje, in obudilo mu zlasti veliko spoštovanja do vsega francoskega, od koder je mislil da pride vsemu svetu nova doba omike. Napoleon je bil njemu izrastek francoske velikosti, in kakor je tačas povsod čestilce imel bil je tudi F. eden njegovih čestilcev. Padec tega velikana ga je ginel torej globoko. A tudi druga stvar mu je delala skrbi. Preveč je veroval v stalnost in gotovost tega, kar je po svojih nazorih želel. Videč začetek, veroval je tudi v zvršitek. Zatorej ni samo z veseljem prevzel dane si časti okrajnega mera (župana), nego nikjer in nikoli ni skrival svojih misli. Bil je torej pri starem uradništvu počrnjen za slabega Avstrijca, in to bi mu utegnilo zopernosti in sitnosti zadajati. V tem premišljevanju je bil, ko naglo njegova žena v sobo stopi.

„Graničarji gredo!“ reče ona prestrašena.

„K nam? Po kaj?“ A tudi on lice izpremeni in hiter odgovor na svoje si vprašanje mu šine skozi glavo. Morebiti ga je že kedo obtožil? Morebiti ga hote zapreti? Vendar ne! Dejanstveno ni ničesa pregrešil.

„Kedo ti je to rekel? Pač ne bode res! Vojaštvo gre po cesti, dobro četert ure v stran nimajo nobenega namena niti časa hoditi.“

Ona mu odprt listič pomoli. Bilo je nemško pisano naznanilo, da pridejo trije c. kr. častniki in deset mož nocoj še na večerjo v grad.

„Kaj hočem! Mesa ni dovolj v hiši, danes je sobota prepozno je koga poslati ponje, in morebiti ga ni dobiti ni, in tako pozno! Ura je že devet. Bog ve, kaki ljudje so to, moj bog!“

„Stori, kar moreš,“ odgovori on ter nevoljen gre skozi okno gledat v črno noč, ali se morebiti že bližajo neprijetni pozni gostje. Žena je šla v tem po stopnicah doli in je v naglici sklicala ženske posle na delo, pripravljanje in pomaganje.

Gori na kurjih gredeh, kjer so pri petelinu kimale kokoši, nepričakujoč smrtne ure, prikazale so se luči in deklina debela roka je posezala v perutninsko večeče kerdelo. V kleti je prestrašena smuknila miška izpod nenadno obiskanega vinskega soda. A v konjskem hlevu so trije hlapci na jaslih sedeli, tabak dvečili in rekli:

„Kaj hudiča, da soldat po noči pride! Saj je pri cesti več gosposkih hiš!“

II.

Pol ure, in še pol je bilo prešlo. V najlepši sobi malega gradu — posebno lepih sob sicer ni bilo — pogrnemo je bilo za večerjo častnikom. Spodaj v družinski izbi so bile vse priprave gotove prostim vojakom, kateri so bili naznanjeni. A nikogar še ni bilo.

Zadovoljna, ker so bile vse težave premagane, hodila je gospa slovesnejše nego navadno oblečena okolo mize, popravljaje tu in tam.

Še prijetna žena. Stara šest in dvajset let, sicer malo nizka a polnega telesa, gladek, bel obraz, velike žive oči je imela — nič podobe, da bi to bila soproga čisto nič lepega, kostenega, pet najst let starejšega gospodarja.

Zakon teh dveh je bil navadne sreče. Včasi je bil majhen hišni razpor, a trpel ni dolgo. On je bil precej strasten mož, ona je imela malo svojeglavnosti, a vselej se je o pravem času možu upokorila. On se je ženil z ljubezni do nje, in ona je mislila, da ga tudi zelo rada ima. Saj jo je bil k sebi povzdignil, ne gledajoč dobička, ker njena rodovina ni bila bogata. V snmostanu zrejena, bila je zelo pobožna, morebiti ne toliko z nagona nego z naravnega uzroka, ker ji je potreba bila, srce, ki ni vse visela na starejšem možu, ki materine ljubezni ni poznalo (otrok nista imela), napolniti s kakim drugim čutom. Možu je bila zvesta; nezvestobi niti prilike ni bilo, ko bi je celo pobožnost in dolžnost ne bila vezela.

Spomini njene mladosti — v vsakdanjih skrbeh so bili že pozabljeni.

Čuj, na dvorišči se zasliši zvenket jezdecev! To so bili gostje. Gospodar jih sprejme; po stopnicah se jim posveti.

Štirje častniki so bili, čisto sami; naznanjenih vojakov ni bilo ž njimi.

Graščaku je bilo to zelo neprijetno. Ljudje so bili osorni, niti imenoval se mu nobeden ni. Ropotali so se sabljami po stopnicah gori, kakor doma, in gospodinjo pozdravljali, kakor stari znanci. S precej neprijazno uljudnostjo ga eden poprosi, naj da konjem dobro postreči. Odide, da bi tem ljudem izpred oči bil.

Ko pride iz hleva nazaj v sobo, najde jih okolo mize. Ob kratkem se mu imenujejo. Dasi častniki v graničarskem polku, bili so vendar trije nemškega rodu, a vsi so govorili samo po nemški. Izmed imen si je zapomnil baron sam samo eno, ime najmljajšega lajtnanta, ki je tik njegove žene sedel, in s preširno lahkoto svoj lakat na ročo njenega stola naslanjaje vedno vanjo govoril, ako ni jedel ali pil. Bil je lep mož.

„Gospod lajtnant je moj prejšnji znanec iz mesta,“ reče gospodinja svojemu možu, ki se ni nadejal tega hitrega prijateljstva.

[Nadaljevanje na 4. strani].

Takozvane manjše bolezni,

kakor zapeka, jetrna bol, žolčnica, omotičnost, glavobol, žoltica itd. povzročajo mnogo neprijetnosti, ampak Severove Jetrne kroglice navadno kmalu preženejo te neprilike. Jetra izpodbujajo k pravilni delavnosti ter povračajo ustroju zdravje in moč. Te kroglice ne slabijo in ne ščipljejo, niti ne sušijo drobja, kakor soli, ki redčijo kri. Priporočamo vam da jih poskusite danes. Na prodaj v lekarnah; cena 25c. W. F. SEVERA CO., Cedar Rapids, Iowa. 2-4

The Peninsular
HEATERS
nove ali že malorabljene prodajamo od
$3.00 DO $65.00

Imamo nad 100 peči na izbiro.

The Baker Furn. Co.
181—3 N. Union Ave.
Phone Main 206

Pijte

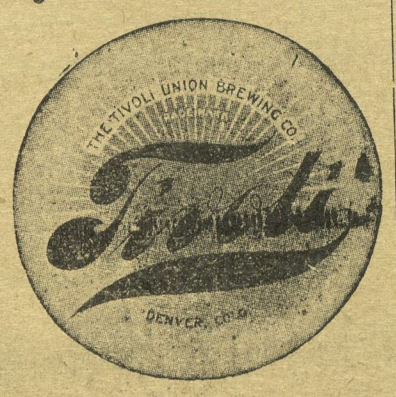

pivo

Najbolje v Coloradi.

J. Shuštar Bar

V zalogi imam vedno sveže Walter evo pivo, najboljša vina in različna žganja ter dobre smodke. Rojakom se priporočam v obilni obisk.

Joe Shuštar
201-203 E. NORTHERN AVE.

SALOON
Martin Simčič,
909 East B St., Pueblo.

Točim vedno sveže pivo, najboljše vino in raznovrstno žganje. V zalogi imam le fine smodke. Slovencem se priporočam v obisk.

Math Novak in Frank Grebenc
priporočata svojo
gostilno

na 300 Spring Street [poprej Math Mayer] v Pueblo. Točiva vedno sveže Neefovo pivo in najfinejša žganja ter prodajava ranzovrstne smodke. Tudi prodajava Neefovo pivo na debelo. Za točno postrežbo jamčiva.

NOVAK & GREBENC.

ZNIŽANE
ZAVAROVALNE
CENE!

Sedaj so zavarovalne cene znižane za 30 do 40 odstotkov.

Zavarujte torej takoj vaša poslopja in vaše pohištvo, da boste v slučaju ognja obvarovani vsake zgube.

Dajemo posojila na poslopja in zemljišča.

S. F. CRAWFORD & CO.
210 South Union Ave., Pueblo

NAZNANILO.

Vsim rojakom v Denver, kakor tudi onim, kateri obiščejo ta mesta, naznanjava, da sva te dni otvorila gostilno.

Priporočava se za obilen obisk

Cene zmerne — postrežba točna.

Marinšek & Tanko.
4822 Washington St.
Denver, Colo.

Austro amerikanska črta

Najpripravnejša in najcenejša parobrodna črta za Slovence in Hrvate.

Regularna vožnja med New-Yorkom, Trstom in Reko.

Brzi poštni in novi parobrodi na dva vijaka: **Martha Washington, Laura, Alice, Argentina in Oceana.** Drugi novi parniki, ki bodo vozili 19 milj na uro, se gradijo.

Parniki odplujejo iz New-Yorka ob sredah ob 1. uri popoldne in iz Trsta ob sobotah ob 2. popoldne proti New-Yorku.

Vsi parniki imajo brezžični brzojav; električno razsvetljavo in so moderno urejeni. Hrana je domača Mornarji in zdravnik govore **slovensko in hrvatsko.**

Obrnite se na zastopnike, ali pa
PHELPS BROS. & Co.
2 Washington St., New York

Na prodaj.

Hiša s 5 sobami v Joliet (Rockdale), Illinois -- dva lota na vogalu bloka -- široka vsak 105 čevljev ter 152 dolga: hlev za 4 govede in kokoši, dober vodnjak, itd.

Hiša v starem kraju [Šmarja Sap] blizu železniške postaje --- 4 velike sobe za stanovanje, zraven tudi gostilna, dve veliki kleti -- vse vbokano. Prodajo se tudi druga poslopja ter zemljišča itd.

Nadaljna pojasnila daje lastnik Joe Erjavec (po dom. Hribar) 1221 Berwind Ave., Pueblo, Colo.

Angleščina brez učitelja!

Po navodilu slovensko angleške slovnice, tolmača in angleško slov. slovarja. Knjiga trdo v platno vezana stane $1. — in jo je dobiti pri:

V. J. KUBELKA, 538 W. 145 St., New York.

Največja zaloga slovenskih knjig. Pišite po cenik.

TRGOVINA Z GROCERIJO IN MESOM.

Cenjenemu slovanskemu občinstvu priporočam svojo trgovino z grocerijo in svežim mesom. Zunanjem rojakom naznanjam, da pošiljam suho meso na vse kraje, kakor klobase, šunke, rebra, jezike, itd., in katera so doma pripravljena. Jamčim za kakovost.

Martin Gersick
303 E. Northern Ave., Pueblo, Colo.
Phone Main 1457

The Austrian Mercantile Co.

Se priporoča cenjenim rojakom v obilen obisk kateri hočejo kupiti vedno sveže in posušeno meso, kakor tudi vsakovrstno GROCERIJSKO BLAGO. Posebnost so suhe domače kranjske klobase. Postrežba solidna. Cene niske.

JOHN GORSICH
1206 SO. SANTA FE AVE. PHONE MAIN 359

PRENDERGAST BROS. & RUSS
Cor. C St. Street & So. Main. St. Phone Main 1040

Rojakom naznanjamo, da imamo v zalogi naznovrstne pijače, žganje, vina ter smodke na drobno in debelo (Wholesale and Retail). Jamčimo za vsako blago ter zagotavljamo, da ne dobite nikjer tako izvrstnega blaga in po tako nizkih cenah. Imamo lepo urejeni Saloon oddaljen samo en block in pol od Union kolodvora. Rojaki, potujoč v Pueblo ali skozi, bodo pri nas najbolje informirani v vseh zadevah.

Posebno se tudi priporočava gostilničarjem in rojakom po suhih naselbinah Pišite po cenik Na zahtevo, pošiljamo tudi uzorce.

Za obilna naročila se priporočamo.

TRGOVINA z grocerijo in svežim mesom

V zalogi imamo vedno KRANJSKE KLOBASE, kakor vseh vrst frišnega in suhega MESA ter najboljšo GROCERIJO. Naročila pošiljamo na vse kraje države.

SNEDEC & SON
819—823 East B St., Pueblo, Colo. Phone Main 777

Ako želite imeti dober kruh
—zahtevajte—
Semolino ali Banner moko.

Telefon 724
P. O. Box 1312

Podružnica
Salt Lake, Utah

J. P. Pulsar — Bank, Office, Bar & Store Fixtures

Zastopnik
THE BRUNSWICK-BALKE-COLLENDER CO.

Zaloga igralnih miz (pool-tables), gostilniških potrebščin, kakor tudi pohistva za banke in prodajalne. Prodajamo tudi "Soda Fountains" iz mramorja in finega lesa. Pri nas je naprodaj sesaljka. CLEVELAND PUMP.

CORNER 15TH & WYNCOOP STR. DENVER, COLO.

PREMOG

Več gorkote

Samo čisti premog.

Kadar naročite premog pri nas, ne boste dolgo čakali nanj, ampak dobite ga takoj v pravični teži.

Midland Coal & Coke Co.

Tel. L. 191 Office and Yard
222 W. Chestnut St.
Leadville Colorado

Western Slavonic Association

ZAPADNA SLOVANSKA ZVEZA

USTANOV. 5. JULIJA 1908 — INKORPOR. 27. OKT. 1908

Glavni sedež: Denver, Colo.

Glavni odbor:

Predsednik: JOHN PEKEC, 4545 Grant St. Denver, Colo.
Podpredsednik ALOJZ PROŠEK, Box 272, Louisville, Colo.
Tajnik JOHN DERGANC, 4545 Grant St. Denver, Colo.
Pl. tajnik, obenem zapisn. JOHN KLUN, 615 Elgin Place., Denver.
Blagajnik JOHN PREDOVIC, 4837 Washington St., Denver, Colo.

NADZORNI ODBOR:

FRANK CAJNAR, (predsednik), 4476 Pennsylvania Ave.,
JOHN TURK, 4601 Grant St., Denver, Colo.
JOSIP JAKŠA, 4545 Grant St., Denver, Colo.

POROTNI ODBOR:

MIHAEL SIMČIČ, [predsednik], 4658 Pennsylvania Ave., Denver, Colo.
JOSIP LAKOVIC, Box 88, Louisville, Colo.
ANTON VODIŠEK, 424 Park St., Pueblo, Colo.

GOSPODARSKI ODBOR:

John Predović, John Pekec, Mihael Simčič, Martin Sever, John Derganc.

Vrhovni Zdravnik

H. H. Martin, 235 Majestic Bldg. 16th & Broadway Sts., Denver, Colo.

Vse denarne nakaznice in vse uradne stvari se pošiljajo na gl. tajnika, pritožbe na predsednika gl. nadzornega odbora, prepirne zadeve pa na predsednika glavnega porotnega odbora.

Salida. — Prosim, da priobčite par vrstic ker se le malo kratov čita v Slov. Narodu o naši mali naselbini. Napredujemo v raznih ozirih prav lepo. Mnogo Slovencev dela v rudotopilnicah a mnogo jih je tudi na sosednjih farmah, katerim se pa izvanredno dobro godi.

Posebno lepo napreduje našo podporno društvo sv. Alojzija št. 78 J.S.K.J. ustanovljeno leta 1907 in katera šteje 140 članov ter 35 članic. 15. t.m. smo blagoslovili društveno zastavo, slovesnost katere se je vdeležilo mnogo društvenikov. Na dan slavnosti nam je svirala slovenska godba iz Leadville in čuditi se ni nad splošnem veseljem, ki je vladal, ko je igrala nam ljube narodne komade. Istega dne smo tudi priredili veselico v korist nove zastave. Vdeležencev je bilo mnogo in veselica je dobro izšla.

Končno se želim zahvaliti vsim sotrudnikom in vdeležencem. Pozdrav čitateljem!

John Drobnič, dr. zastopnik

MOČ in PRAVICA.

(Nadaljevanje iz 3. strani.)

Baron sam ni vedel, kaj je nato odgovoril, a jezen je bil, da bi bil vse goste izmetal. Ali vojaki so bili, ter njemu se je bilo posebno bati.

„Lepi časi so bili," reče lajtnant, in pripoveduje gospe o nekem plesu, o nasprotnem stanovanji in več stvarij, ki niso bile vse razumne. Gospa je bila rudeča, a poslušala je vidno rada.

Govor je bil živahen. A z gospodarjem so malo govorili gostje, katerim je vino izvrstno ugajalo; dostikrat mu ni odgovarjali niso, ako se je hotel vmes vtikati.

Pilo se je mnogo.

Kakor slučajno se zunaj pred sobo na prehodih snideta mladi lajtnant in eden njegovih tovarišev. Hišna, ki je prej v mestu bila in razumela tuji jezik, odslanjala je tiho vrata svoje izbe v kotu, in radovedno gledala, kakšni so ti vojaki. Saj mlade častnike vsaka ženska rada ogleduje. Čula je pogovor.

„Kako ti je po godi ta ženska?"

„Dobra bi bila. Žal, da jo ima tak bedenj! A od kod jo ti že od prej poznaš?"

„Ha, jaz sem ji zaljubljena pisma pisal, ko se ji še sanjalo ni, da mi bode kedaj v tem gnezdu vino točila! A ni še pozabila tega. Stavim, da me ima še zapisanega. Prokleto me jezi, da ne morem tukaj ostati," reče lajtnant.

„Zakaj ne?" odgovori tovariš.

Med pogovorom sta prišla na drugi konec; tam pogovorita še tiho, da hišina že ne more ničesa slišati, a na zadnje si smeje roki stisneta in vrneta se v sobo.

Dalje prihodnjič.

Vsled zanemarjanja.

Nosni nahod se naglo razširja v veliki meri vsled zanemarjanja in krivega zdravljenja. Mislimo da je stanovitna raba Severovega Antisepsola v zvezi z zdravilom zoper katar tako zdravljenje, da ga v lekarstvu nima para za nosni nahod, trešljiko, seneno mrzlico in naduha vsled razdražbe v nosni votlini. Antisepsol je tudi priporočati kot ustno izpiralo, grgralo, za ohranitev dobrega zobovja, za zoprni dih, obolele zobrne in hripavost. Na prodaj v lekarnah; 25c steklenica. Izdeluje W. F. SEVERA CO., Cedar Rapids. Iowa. 2-4

POZOR!

Usojamo si naznaniti, da je naš zastopnik za Pueblo in okolico vaš rojak g.

W. L. Predovich

Reklame ne potrebujemo, ker dovolj Vam osebno poznati Slovencev in Hrvatov je bilo že na našej zemlji in so kupili.

COAST LAND COMPANY

Svarilo.

V svarilo tem potom naznanjam Joe Blatnika iz Višnje, kateri mislim, da se sedaj nahaja v južnem delu države Colorado. Omenjeni je bil pri meni na hrani in mi ostal dolžan $42.10 — za katero se sedaj ne zmeni. Odnesel je tudi drugim. Za njegov naslov bi tudi rad poizvedel. Joe Pugel, 1221 Bohman Ave., Pueblo, Colo.

SLOVENSKIM VOLILCEM V PUEBLO.

Slovenskim volilcem naznanjam ob tej priliki, da sem postal kandidat za komisionerja mesta Pueblo, ter se priporočam za vsestransko pomoč.

JOSEPH EGAN
edini slov. kandidat za CITY COMMISSIONER

Slovenski volilci, požurimo se, da bodemo ob prihodnjih volitvah vsi volili. Ako bi nas samo malo število volilo, bi drugi narodi rekli, da se Slovenci samo takrat zanimajo za politiko, ko jim kedo podeli dosti pive. Pokažimo, da smo odkritosrčni! **Volitev 9. novembra t. l.**

Slika nam predstavlja **Thomas T. Donnelly** sedanjega aldermana mesta Pueblo. Kot alderma je vedno skrbel le za najboljše interese splošnega ljudstva. Mr. Donnelly, dobro poznan med Slovenci, kandidira za Commissioner mesta Pueblo in se tem potom priporoča slovanskem državljanom.

JAMES K. DEMPSEY
kandidat za
COMMISSIONER
mesta Pueblo
se priporoča sl. volilcem
Enako pravico vsim!

Kadar potujete ali pridete v Denver, tedaj ne pozabite obiskati mojo gostilno. Točim vedno najboljše pivo, vino in žganje.

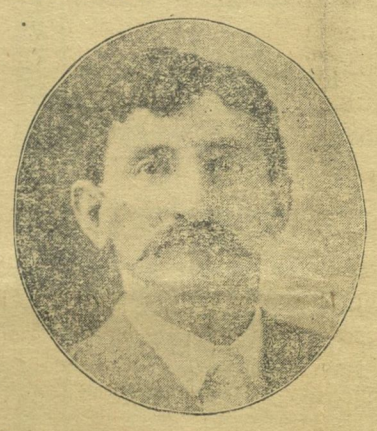

JOHN PREDOVICH
Phone Main 3672
4837 Washington St.
(Globeville) Denver, Colo.

W. H. YOUNG
KANDIDAT ZA
COMMISSIONER
se priporoča slov. volilcem.
Priporočan od delav. unij

JOHN T. WEST

Sedanji župan mesta Pueblo, kteri vedno deluje v korist splošnega ljudstva in je poseben prijatelj Slovencev.

KANDIDAT ZA

COMMISSIONER MESTA PUEBLO

SE PRIPOROČA
SLOVANSKIM VOLILCEM
VOLITEV
torek 7. nov. 1911

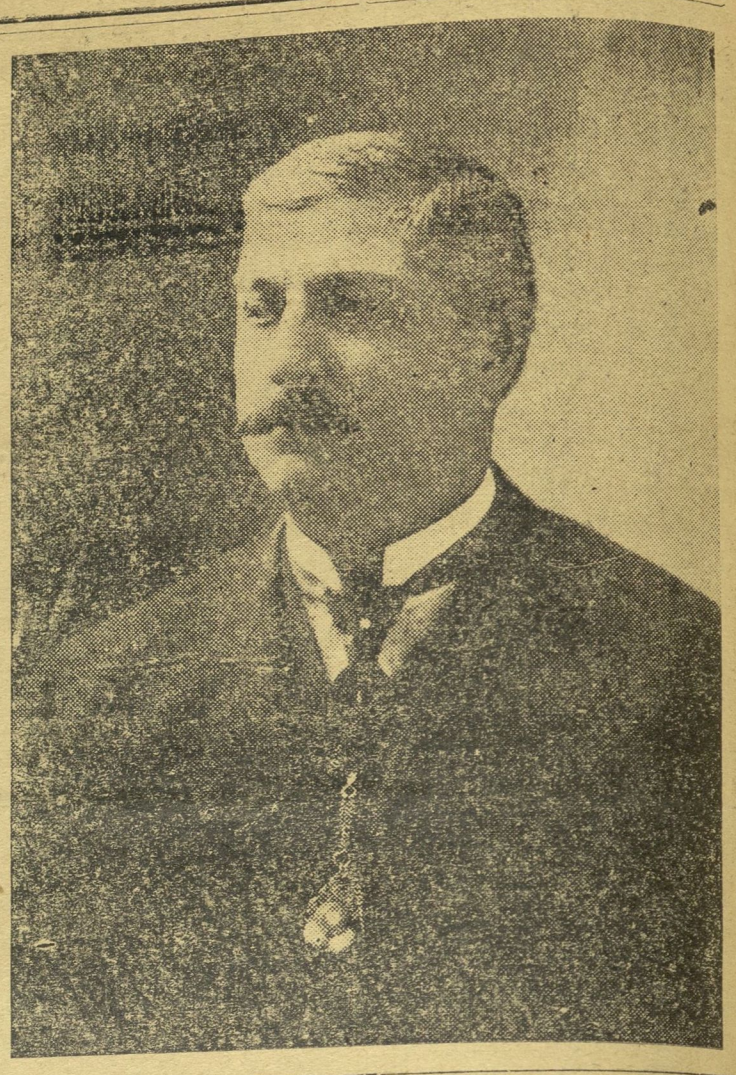

Velika Razprodaja Pohištva.

Ker se bodemo prihodnji mesec preselili in, da ne bobemo imeli preveč sitnosti s prevažanjem našega blaga, ter da bodemo kar največ mogoče razprodali, smo se namenili našo razprodajo še nekaj časa nadaljevati. Pri tej bodemo nekaj stvari še pod kupno ceno prodali.

Pazno prečitajte naše znižane cene.

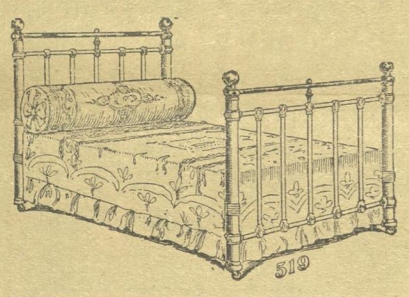

POSTELJE (Brass)	$18.00	sedaj	$11.75
POSTELJE	$3.00	,,	$2.45
MODROCI	$3.00	,,	$2.45
,,	$7.50	,,	$6.15
,,	$10.00	,,	$7.85
FEDRI	$3.00	,,	$2.45
,,	$6.00	,,	$4.15

MIZE (Extension table)	vredne	$7.50	sedaj	samo	$5.75
OMARE	,,	$9.00	,,	,,	6.95

LENOLEUM, vreden 75c yard sedaj 55c.

STEDILNIKI $23.00

Zapomnite si, da imamo v naši prodajalni veliko izbiro poleg novega že malo rabljenega pohištva, peči, karpetov, itd. Izvanredna prilika za prihranitev denarja!! — Pazite za naš napis na velikem platnu na naši prodajalni od zunaj.

THOMAS & CULIG FURN. CO.
121 North Santa Fe Avenue

Poskusite Crews-Beggs Najprvo

V našemu „Basement" (pritličju) so „Cene Najnižje Za Dobro Blago." Ako hočete kupiti dobro blago, kar se bode dobro nosilo in dalo popolno zadovoljnost, potem pridite sem kupiti.

Čevlji za Možke in Ženske.

—Pridite v soboto zvečer. Tu je uposljen g. Merino. Govori vaš jezik, in vam more razložiti kar se tiče čevljev.
—Delavski čevlji po **$2. in $2.48**
—Ženski $3. in $4.00 čevlji za **$1.98 in $2.48**

Blanketi.

—66x89 col volnati blanketi, modre, rujave, rudeče, črne in sive barve.
—„Outing Flannel" dobre vrste blago—navadno 10c, se bode lepo pralo in dobro nosilo.
—Cena **8½c** za jard.

Bargain Basement

Možka Oprava

—Moške „Cherry Valley" modre in sive volnene srajce. Cena **$1.00**
—Moška zimska spodnja oprava jako močne vrste, bele barve. Cena **$1.00**
—Tudi zgornje hlače, „jumpers", srajce, in vsakovrstna moška oprava.
—Vprašajte za zaželjeno blago. Največja zaloga raznega blaga v mestu.

THE CREWS-BEGGS DRY GOODS CO.
Corner 4th & Main Streets