Izvedbena partitura 1

**Janez Krstnik Novak**

# Figaro

scenska glasba

**Partitura k izvedbenemu materialu Ed. DSS 656**

**Janez Krstnik Novak**

# Figaro

scenska glasba

## Besedilo

TONČEK: De polna plemena
lubezen ognena
razdjala me bo,
de božec oparjen
sim pičen, sim vdarjen,
kaj morem za to!
NEŽKA: To so sile, so težave!
GOSPA: Vejš, de fanteč ni brez glave.
NEŽKA: Nič ne marej, se si moj.
TONČEK: Kar kuje, kar toče,
prenest' ni mogoče,
presilnu je to!
Perserčna bolezen,
tiranska lubezen!
Kaj delaš z manó?
NEŽKA: Grozna je lubezen taka.
GOSPA: Lepa je beseda vsaka.
NEŽKA: Konc ga bo, oblubim de.
GOSPA: Men' se smili, revež je.
TONČEK: Le ena je v stano
zacelit to rano,
to čutim, to vejm!
Al gori pogledat,
jen to ji povedat
jest, revež, ne smejm.
NEŽKA in
GOSPA: Tonče, Tonče, si poreden.
TONČEK: Odpuščanje, če sim vreden.
GOSPA: Špasej, fant, al misli s kom!
GOSPA in
TONČEK: Sram me je, serce mi bije.
NEŽKA: Sram jih je, serce jim bije.
VSI: Toče, peče, suka, vije.
TONČEK: Jest ne vejm, kaj sturil bom.
GOSPA in
NEŽKA: Jest ne vejm, kaj strila bom.

*

NEŽKA: Čast in' hvala
vselej dala
njim se, vaša gnada, bo.
Ve, dekliči,
vi, fantiči,
le zapojte za manó.
VSI: Čast in' hvala
vselej dala
njim se, vaša gnada, bo.
DVE DEKLICI: De so milost nam skazali
in' nedolžnost spoštuvali.
NEŽKA: Čast in' hvala
vselej dala
njim se, vaša gnada, bo.
Ve, dekliči,
vi, fantiči,
le zapojte za manó.
VSI: Čast in' hvala
vselej dala
njim se, vaša gnada, bo.
DVA FANTA: De so strili nam veseľe,
dopolnili naše žeľe.
NEŽKA: Čast in' hvala
vselej dala
njim se, vaša gnada, bo.
Ve, dekliči,
vi, fantiči,
le zapojte za manó.
VSI: Čast in' hvala
vselej dala
njim se, vaša gnada, bo.
DVE DEKLICI: Ve, dekliči,
vi, fantiči,
le zapojte za manó.
VSI: Čast in' hvala
vselej dala
njim se, vaša gnada, bo.
DVA FANTA: Ve, dekliči,
vi, fantiči,
le zapojte za manó.
VSI: Čast in' hvala
vselej dala
njim se, vaša gnada, bo.

*

MATIČEK: Zdej zapojmo, zdej ukájmo!
Eden drugmu ogen dajmo!
Jeza, žalost, le na stran!
Dons je moj veseli dan.
TONČEK: Žalostna je duša moja,
misli moje so v Lublani.
JERCA: Tiho bodi, jest bom tvoja,
le ostani, le ostani!
VSI: Zdej zapojmo, zdej ukájmo!
Eden/ena drugmu/drugi ogen dajmo!
Jeza, žalost, le na stran!
Dons je moj veseli dan.
NEŽKA: Brez zamere, vaša gnada!
Kar sim strila, nisim rada,
pa sim môgla – take smo!
Me dekliči in' ženice
za moža in' za petice,
če je treba, vse starmó.
GOSPA: Brez zamere, vse smo take,
lepe, zale korenake
me štemamo, lubimó.
Al če vunder ni drugači,
kader se lubezen spači,
vam, možaki, zvejste smo.
BARON: Povasuje vsaka rada,
al je stara al je mlada,
zlasti če je mož neslan.
Poterpimo! Kaj se óče? –
Kader pak vže ni mogoče,
pak mahnimo tud' na stran!
NEŽKA: Le mahnimo! – Al zadeli,
de bi zlodja v seb' imeli,
nič ne bodo, de vedó!
O možje, ste pravi tiči,
al vas vunder me, dekliči,
kader očmo, vjamemo.
MATIČEK: Je 'n fanteč, k' rogé nam stavi,
njemu se Lubezen pravi,
tisti repetnice ima.
Vejš, zakaj? – Zato, de lože
'z ene do te druge rože
sem in' kje ferfulit zna.
VSI: Zdej zapojmo, zdej ukájmo!
Eden/ena drugmu/drugi ogen dajmo!
Jeza, žalost, le na stran!
Dons je moj veseli dan.

# Figaro

Janez Krstnik Novak

**Andante**

Oboa I

Oboa II

Corni in Dis

Violino I

Violino II

Viola

Nežka

Gospa

Tonček

Basso

*mf* *p*

De pol - na ple - me - na lu - be - zen o -

6

Ob. I

Ob. II

Cr.

Vl. I

Vl. II

Vla.

N

G

T

Bas.

*sf*

gne - na raz - dja - la me bo, de bo - žec o - par - jen sim

11

Ob. I

Ob. II

Cr.

Vl. I

Vl. II

Vla.

N

G

T

Bas.

pi - čen, sim vdar - jen, kaj mo - rem, kaj mo - rem za to? Kaj

16

mo - rem za to?

21

Ob. I

Ob. II

Cr.

Vl. I

Vl. II

Vla.

N

G

T

Bas.

Kaj mo - rem, kaj mo - rem, kaj mo - rem za to?

26

To so si - le,

31

Ob. I

Ob. II

Cr.

Vl. I

Vl. II

Vla.

N

so te - ža - ve! So te - ža - ve!

G

T

Bas.

36 **Allegretto**

Ob. I

Ob. II

Cr.

Vl. I

Vl. II

Vla.

N

Vejš, de fan - teč ni brez gla - ve, ni brez gla - ve.

G

T

Bas.

41

Ob. I

Ob. II

Cr.

Vl. I

Vl. II

Vla.

N

G

T

Bas.

[p] [p] [p] p f p [p] f [p] [p]

Nič ne ma - rej, sej si moj!

Le za - poj še, le za - poj!

45

[f] [f] [f] f p [f] [p] [f] [f] [p] f p

Nič ne ma - rej, sej si moj, nič ne ma - rej, sej si moj!

Le za - poj še, le za - poj, le za - poj!

50

Ob. I

Ob. II

Cr.

Vl. I

Vl. II

Vla.

N

G

T

Bas.

[p] [p] [p] p f p [p] [f] [p] [p]

Nič ne ma - rej, sej si moj!

Le za - poj še, le za - poj!

54

[f] [f] [f] [mf] [mf] [mf]

f p [p] mf [f] [p] [mf] [mf]

Nič ne ma - rej, sej si moj, nič ne ma - rej, sej si moj! Nič ne

Le za - poj še, le za - poj, le za - poj! Le za -

f p mf

59

Ob. I

Ob. II

Cr.

Vl. I

Vl. II

Vla.

N

G

T

Bas.

ma - rej, sej si moj, nič ne ma - rej, sej si moj! Nič ne

poj še, le za - poj, le za - poj še, le za - poj! Le za -

[p] [f] [p] [f] [f] p f p [p] [f] [p] [p] [f]

## Adagio

63

Ob. I

Ob. II

Cr.

Vl. I

Vl. II

Vla.

N

G

T

Bas.

ma - rej, sej si moj, sej si moj, sej si moj, sej si

poj še, le za - poj, le za - poj, le za - poj, le za -

[p] [p] [p] pizz. arco pizz. [arco] pizz. arco [p]

67

**Andante**

Ob. I

Ob. II

Cr.

Vl. I

Vl. II

Vla.

N

G

T

Bas.

[*mf*]

[*mf*]

[*mf*]

*arco*

*p*

*[arco]*

*p*

*arco*

*mf*

[*p*]

moj!

poj!

Kar ku - je, kar to - če, pre - nest' ni mo -

*mf*

*p*

72

Ob. I

Ob. II

Cr.

Vl. I

Vl. II

Vla.

N

G

T

Bas.

[*p*]

[*p*]

go - če, pre - sil - nu je to! Per - ser - čna bo - le - zen, ti -

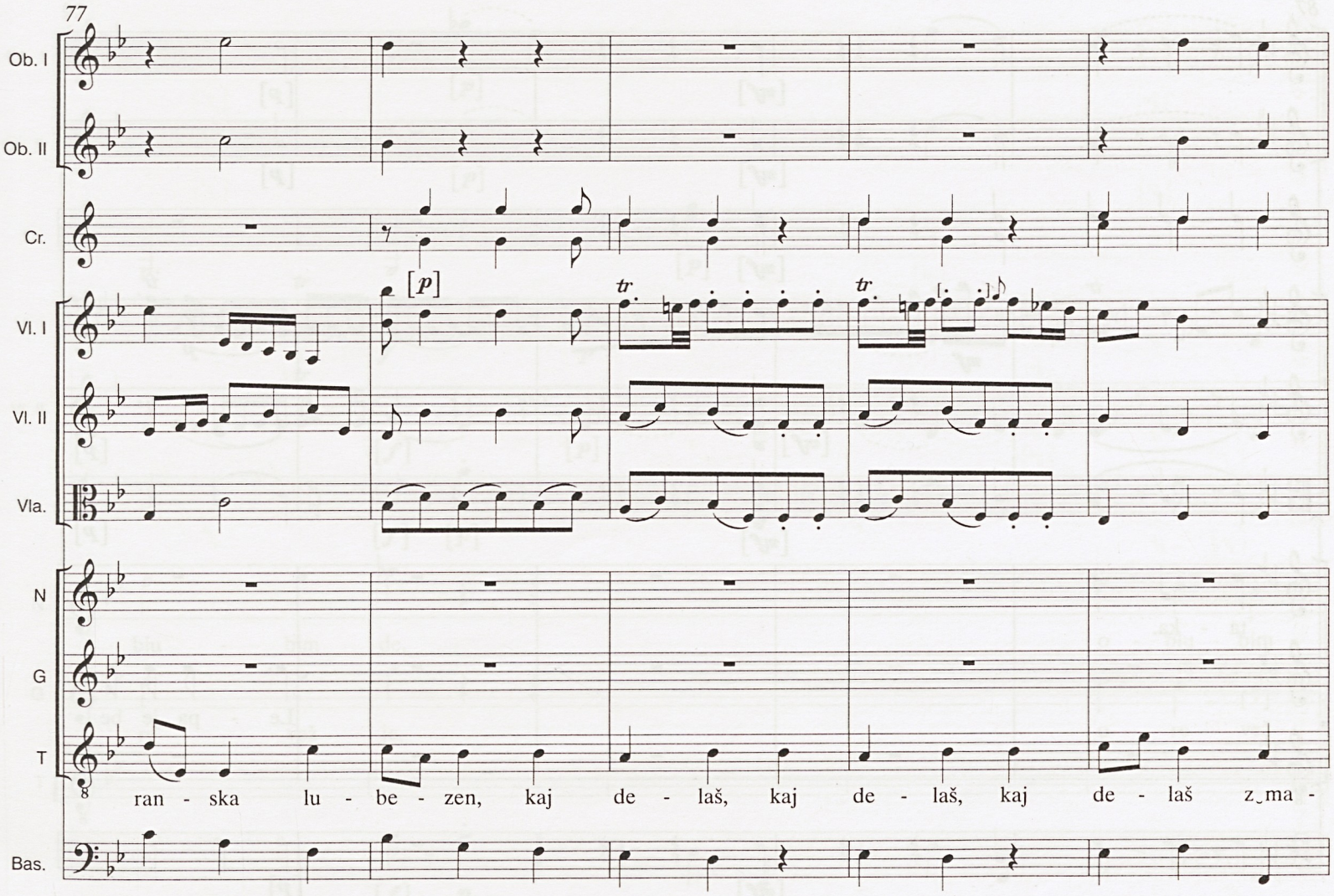
77
Ob. I
Ob. II
Cr.
Vl. I
Vl. II
Vla.
N
G
T
Bas.
[p]
tr
ran - ska lu - be - zen, kaj de - laš, kaj de - laš, kaj de - laš z ma -

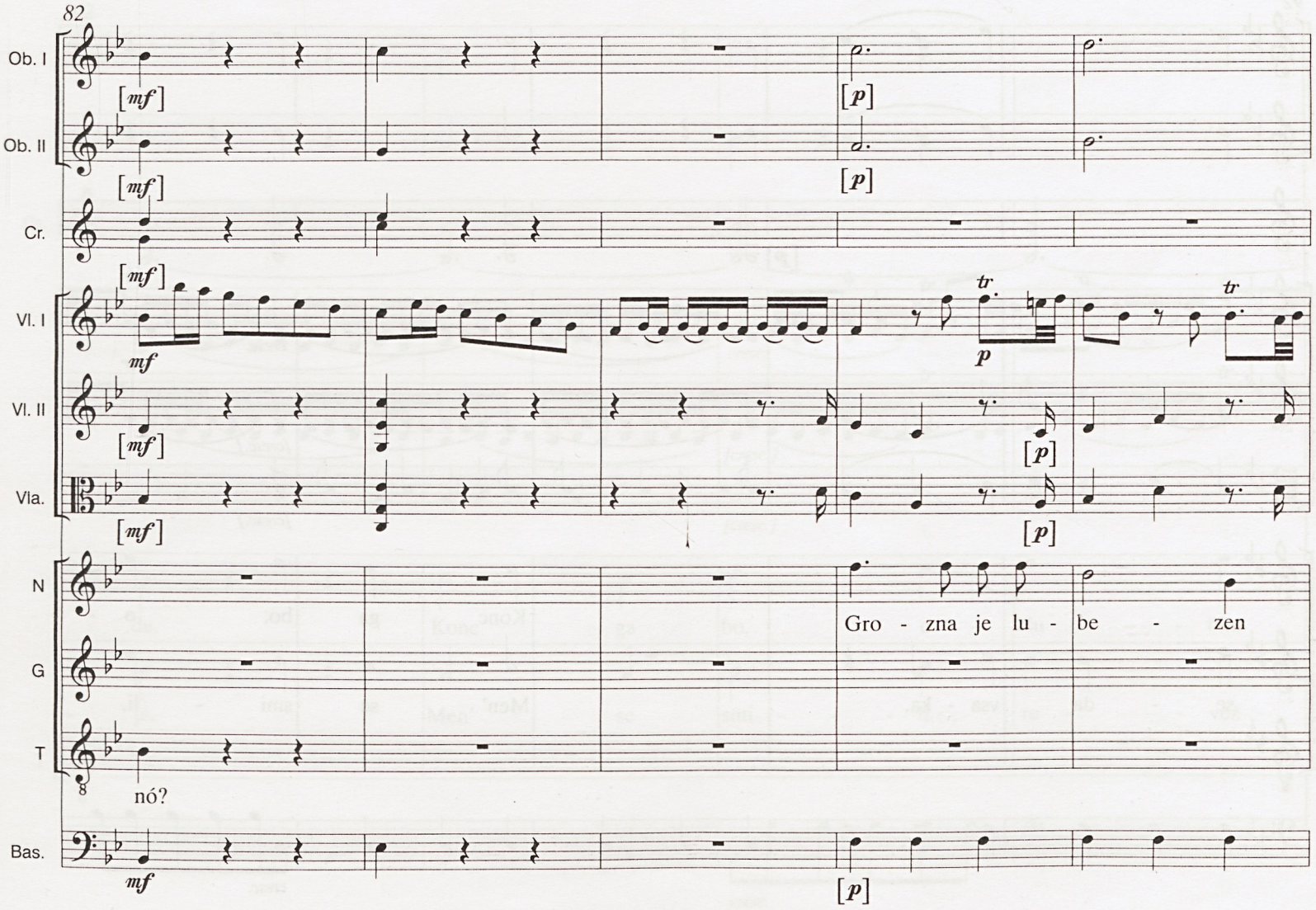
82
Ob. I
Ob. II
Cr.
Vl. I
Vl. II
Vla.
N
G
T
Bas.
[mf]
[p]
mf
tr
p
Gro - zna je lu - be - zen
nó?

87

Ob. I

Ob. II

Cr.

Vl. I

Vl. II

Vla.

N

G

T

Bas.

ta - ka.

Le - pa je be -

92

se - da vsa - ka.

Konc ga bo, o -

Men' se smi - li,

cresc.

[cresc.]

[cresc.]

cresc.

97

Ob. I

Ob. II

Cr.

Vl. I

Vl. II

Vla.

N

G

T

Bas.

[p]

[p]

[p]

tr

f

p

tr

[f]

[p]

[f] [p]

blu - bim de, o - blu - bim

re - vež je, o re - vež

[f] p

102

Ob. I

Ob. II

Cr.

Vl. I

Vl. II

Vla.

N

G

T

Bas.

tr

cresc.

tr

tr

[cresc.]

tr

[cresc.]

de. Konc ga bo, o - blu - - - bim

je. Men' se smi - - - li, re - - - vež

cresc.

106

Ob. I

Ob. II

Cr.

Vl. I

Vl. II

Vla.

N

G

T

Bas.

de, o - blu - bim de,

je, o re - vež je,

111

Solo

o - blu - bim de, o - blu - bim de.

o re - vež je, o re - vež je.

Le

116

Ob. I

Ob. II

Cr.

Vl. I

Vl. II

Vla.

N

G

T

e - na je v sta - no za - ce - lit to

Bas.

121

Ob. I

Ob. II

Cr.

Vl. I

Vl. II

Vla.

N

G

T

ra - no, to ču - tim, to

Bas.

126

Ob. I

Ob. II

Cr.

Vl. I

Vl. II

Vla.

N

G

T

8

Bas.

ču - tim, to vejm, to ču - tim, to ču - tim, to

131

Ob. I

Ob. II

Cr.

Vl. I

Vl. II

Vla.

N

G

T

8

Bas.

vejm. Al go - ri po - gle - dat jen to ji po - ve - dat jest,

136

Ob. I

Ob. II

Cr.

Vl. I

Vl. II

Vla.

N

G

T

Bas.

re - vež, jest, re - vež, jest, re - vež, ne smejm.

Ton - če,

Ton - če,

141

[cresc.]

[f]

[p]

cresc.

f

p

Ton - če, si po - re - den.

Aj, ti Ton-če, si po -

Od - pu - šča - nje,

146

Ob. I

Ob. II

Cr.

Vl. I

Vl. II

Vla.

N: re - den! Aj, ti Ton-če, si po - re - den, si po - re - den,

G: re - den! Aj, ti Ton-če, si po - re - den, si po - re - den,

T: če sim vre - den.

Bas.

151

Ob. I

Ob. II

Cr.

Vl. I

Vl. II

Vla.

N: si po - re - den!

G: si po - re - den!

T: Od - pu - šča - nje, če sim vre - den,

Bas.

156

Ob. I

Ob. II

Cr.

Vl. I

Vl. II

Vla.

N

G

T

8

Bas.

če sim vre - den, če sim vre - den.

161

**Presto**

[*f*]

[*f*]

[*f*]

*f*

*fp* *fp* *fp* *fp* *fp*

*f*

[*f*]

*fp* *fp* *fp* *fp* *fp*

*f*

[*f*]

Špa - sej, fant, al mi - sli s kom, al mi - sli

8

*f*

165

Ob. I

Ob. II

Cr.

Vl. I

Vl. II

Vla.

N

G

T

Bas.

s kom! Sram jih je, ser - ce jim bi - je. Sram jih

Sram me je, ser - ce mi bi - je. Sram me

Sram me je, ser - ce mi bi - je. Sram me

170

je, sram jih je, ser - ce jim bi - je.

je, sram me je, ser - ce mi bi - je.

je, sram me je, ser - ce mi bi - je.

174

Ob. I

Ob. II

Cr.

Vl. I

Vl. II

Vla.

N

G

T

Bas.

[cresc.]

[cresc.]

cresc.

cresc.

cresc.

Sram jih je, ser - ce jim bi - je, ser - ce jim

Sram me je, ser - ce mi bi - je, ser - ce mi

Sram me je, ser - ce mi bi - je, ser - ce mi

cresc.

**Prestissimo**

179

[*f*]

[*f*]

[*f*]

[*f*]

*f*

[*f*]

*f*

*f*

*p*

[*p*]

*p*

*p*

bi - je, ser - ce jim bi - je.

bi - je, ser - ce mi bi - je.

bi - je, ser - ce mi bi - je.

183

Ob. I

Ob. II

Cr.

[cresc.]

Vl. I

cresc.

Vl. II

[cresc.]

Vla.

cresc.

N

G

T

8

Bas.

cresc.

187

Ob. I

[f]

Ob. II

[f]

Cr.

[f]

Vl. I

f

Vl. II

[f]

Vla.

f

N

G

T

8

Bas.

f

191

Ob. I [ff]

Ob. II [ff]

Cr. [ff]

Vl. I ff

Vl. II [ff]

Vla. ff

N To - če, pe - če, su - ka, vi - je.

G To - če, pe - če, su - ka, vi - je.

T To - če, pe - če, su - ka, vi - je.

Bas. ff

195

Ob. I [p] [f]

Ob. II [p] [f]

Cr. [p] [f]

Vl. I sf p f

Vl. II sf p [f]

Vla. sf p f

N Jest ne vejm, kaj stri - la bom.

G Jest ne vejm, kaj stri - la bom.

T Jest ne vejm, kaj stu - ril bom.

Bas. sf p f

199

Ob. I

Ob. II

Cr.

Vl. I

Vl. II

Vla.

N

G

T

Bas.

[ff]

ff

To - če, pe - če, su - ka, vi - je.

203

[p]

sf p

tr

[sf] [p]

Jest ne vejm, kaj stri - la bom.

Jest ne vejm, kaj stu - ril bom.

207

Ob. I
Ob. II
Cr.
Vl. I
Vl. II
Vla.
N
G
T
Bas.

[mf]
[mf]
[mf]
mf
[mf]
mf
mf

Jest ne vejm, kaj stri - la bom. Jest ne vejm, kaj stri - la
Jest ne vejm, kaj stri - la bom. kaj stri - la
Jest ne vejm, kaj stu - ril bom. kaj stu - ril

211

Ob. I
Ob. II
Cr.
Vl. I
Vl. II
Vla.
N
G
T
Bas.

bom. kaj stri - la bom. kaj stri - la bom, kaj stri - la
bom. Jest ne vejm, kaj stri - la bom. kaj stri - la bom, kaj stri - la
bom. kaj stu - ril bom. Jest ne vejm, kaj stu - ril bom, kaj stu - ril

216

Ob. I

Ob. II

Cr.

Vl. I

Vl. II

Vla.

N

G

T

Bas.

bom, kaj stri - la bom, kaj, jest ne vejm, kaj stri - la

bom, kaj stri - la bom, kaj, jest ne vejm, kaj stri - la

bom, kaj stu - ril bom, kaj, jest ne vejm, kaj stu - ril

*ff*

*[ff]*

*ff*

*ff*

220

Ob. I

Ob. II

Cr.

Vl. I

Vl. II

Vla.

N

G

T

Bas.

*[ff]*

*[ff]*

*[ff]*

bom.

bom.

bom.

**Allegro moderato**

Flauto I

Flauto II

Corni in G

Violino I

Violino II

Viola

Nežka — Čast in' hva - la vse - lej da - la njim se, va - ša

Gospa

Tonček

Matiček

Basso

8

Fl. I

Fl. II

Cr.

Vl. I

Vl. II

Vla.

N — gna - da, bo, njim se, va - ša gna - da,

G

T

M

Bas.

17

Fl. I

Fl. II

Cr.

Vl. I

Vl. II

Vla.

N

bo. Ve, de - klí - či, vi, fan - ti - či, le za - poj - te za ma - nó.

G

T

M

Bas.

26

Fl. I

[f]

Fl. II

[f]

Cr.

[f]

Vl. I

f

Vl. II

[f]

Vla.

[f]

N

Čast in' hva - la vse - lej da - la njim se, va - ša gna - da, bo,

G

T

Čast in' hva - la vse - lej da - la njim se, va - ša gna - da, bo,

M

Bas.

f

34

Fl. I

Fl. II

Cr.

Vl. I

Vl. II

Vla.

N

njim se, va - ša gna - da, bo.

G

T

njim se, va - ša gna - da, bo.

M

Bas.

42

Solo

Fl. I

Fl. II

Solo

Cr.

Vl. I

Vl. II

Vla.

N

G

T

M

Bas.

51

Fl. I

Fl. II

Cr.

Vl. I

Vl. II

Vla.

N

G

T

M

Bas.

*p*

[*p*]

Solo

De so mi - lost nam ska - za - - - li

59

Solo

67

Fl. I

Fl. II

Cr.

Vl. I

Vl. II

Vla.

N in' ne - dol - - - žnost po - štu - va - li,

G

T

M

Bas.

75

Fl. I

Fl. II

Cr.

Vl. I

Vl. II

Vla.

N po - štu - va - - - - li, po - štu - va - - - - li.

G

T

M

Bas.

82

Fl. I

Fl. II

Cr.

Vl. I

Vl. II

Vla.

N

G

T

M

Bas.

tr

tr

tr

tr

sf

[sf]

[sf]

sf

90

Fl. I

Fl. II

Cr.

Vl. I

Vl. II

Vla.

N

G

T

M

Bas.

p

[p]

p

Čast in' hva - la vse - lej da - la njim se, va - ša gna - da, bo,

p

98

Fl. I

Fl. II

Cr.

Vl. I

Vl. II

Vla.

N

G

T

M

Bas.

*mf* *mf* [*mf*] *mf* *p* [*p*] [*p*] *p*

njim se, va - ša gna - da, bo.

106

Ve, de - klí - či, vi, fan - ti - či, le za - poj - te za ma - nó.

114

Fl. I

Fl. II

Cr.

Vl. I

Vl. II

Vla.

N

G

T

M

Bas.

[f]

f

Čast in' hva - la vse - lej da - la njim se,

Čast in' hva - la vse - lej da - la njim se,

120

va - ša gna - da, bo,

va - ša gna - da, bo,

126

Fl. I

Fl. II

Cr.

Vl. I

Vl. II

Vla.

N njim se, va - ša gna - da, bo.

G

T njim se, va - ša gna - da, bo.

M

Bas.

132

Fl. I [fp]

Fl. II [fp]

Cr. [f] p

Vl. I f p

Vl. II [f] [p]

Vla. [f] [p] p

N

G

T De so stri - li nam ve - sê - le,

M do - pol - ni - li na - še žê - le,

Bas. fp

140

Fl. I

Fl. II

Cr.

Vl. I

Vl. II

Vla.

N

G

T

M

Bas.

do - pol - ni - li na - še žê - - - le,

147

154

Fl. I

Fl. II

Cr.

Vl. I

Vl. II

Vla.

N

G

T

M

Bas.

*p*

[*p*]

[*p*]

le.

*p*

160

[*f*]

*f*

[*f*]

[*f*]

*f*

[*smorzando*]

*smorzando*

[*smorzando*]

[*smorzando*]

*smorzando*

166

Fl. I

Fl. II

Cr.

Vl. I

Vl. II

Vla.

N

G

T

M

Bas.

[p] [sf] [p] [sf] sf [p] sf [p] [sf] [p] [sf] p [p] p

Čast in' hva - la vse - lej

173

Fl. I

Fl. II

Cr.

Vl. I

Vl. II

Vla.

N

G

T

M

Bas.

mf [mf] mf

da - la njim se, va - ša gna - da, bo,

mf

180

Fl. I
Fl. II
Cr.
Vl. I
Vl. II
Vla.
N
G
T
M
Bas.

njim se, va - ša gna - da, bo. Ve, de -

187

klí - či, vi, fan - ti - či, le za - poj - te za ma - nó.

195

Fl. I

Fl. II

Cr.

Vl. I

Vl. II

Vla.

N

G

T

M

Bas.

[f]

f

3

Čast in' hva - la vse - lej da - la njim se,

Čast in' hva - la vse - lej da - la njim se,

200

va - ša gna - da, bo,

va - ša gna - da, bo,

205

Fl. I

Fl. II

Cr.

Vl. I

Vl. II

Vla.

N — njim se, va - ša gna - da, bo.

G

T — njim se, va - ša gna - da, bo.

M

Bas.

211

Solo

[p]

p

Ve, de - klí - či, vi, fan -

219

Fl. I

Fl. II

Cr.

Vl. I

Vl. II

Vla.

N

G

T

M

Bas.

ti - či, le za - poj-te za ma - nó.

Čast in' hva - la

Čast in' hva - la

226

vse - lej da - la

vse - lej da - la

njim se,

njim se,

233

Solo

Fl. I

Fl. II

Cr.

[p]

Vl. I

Vl. II

Vla.

N va - ša gna - da, bo.

G

T va - ša gna - da, bo. Ve, de - klí - či,

M

Bas.

241

Fl. I

Fl. II

Cr.

[p]

Vl. I

Vl. II

Vla.

N

G

T vi, fan - ti - či, le za - poj - te za ma - nó.

M

Bas.

249

Fl. I

Fl. II

Cr.

Vl. I

Vl. II

Vla.

N

G

T

M

Bas.

Čast in' hva - la vse - lej da - la

Čast in' hva - la vse - lej da - la

255

njim se, va - ša gna - da, bo,

njim se, va - ša gna - da, bo,

262

Fl. I

Fl. II

Cr.

Vl. I

Vl. II

Vla.

N

G

T

M

Bas.

[p]

p

njim se, va - ša gna - da, bo, va - ša gna - - - da,

270

[ff]

ff

bo.

**Allegro moderato**

Oboa I

Oboa II

Corni in F/Es

Violino I

Violino II

Viola

Nežka
Gospa
Jerca

Tonček
Matiček

Baron

Basso

Matiček

Zdej za - poj - mo, zdej vu -

5

Ob. I

Ob. II

Cr.

Vl. I

Vl. II

Vla.

N-G-J

T-M

B

Bas.

káj - mo! E - den drug - mu o - gen daj - mo!

9

Ob. I

Ob. II

Cr.

Vl. I

Vl. II

Vla.

N-G-J

T-M

B

Bas.

*mf*

*[mf]*

*[mf]*

8

Je - za, ža - lost, le na

*mf*

13

Ob. I

Ob. II

Cr.

Vl. I

Vl. II

Vla.

N-G-J

T-M

B

Bas.

*[mf]*

*[mf]*

*[mf]*

*sf*

*sf*

*p*

*[p]*

*[p]*

8

stran!

Dons je moj ve - se - li

*p*

17

Ob. I

Ob. II

Cr.

Vl. I

Vl. II

Vla.

N-G-J

T-M

B

Bas.

[mf]

[p]

mf

sf

p

dan!

Dons je moj ve - se - li

21

tr

[sim.]

Tonček

dan!

Ža - lost - na je du - ša mo - - - - ja, je du - ša

26

Ob. I

Ob. II

Cr.

Vl. I

Vl. II

Vla.

N-G-J

T-M

B

Bas.

[f]

[f]

[f]

f

[f]

[f]

8

mo - - - - - ja,

mi - sli

mo - je so v Lu - bla - ni,

f

31

[p]

[f]

[p]

[f]

p

f

[p]

[f]

[p]

[f]

Jerca

Ti - ho bo - di, jest bom tvo - ja,

8

mi - sli so v Lu - bla - ni.

[sf]

[sf]

[p]

[sf]

[sf]

[p]

sf

sf

p

[p]

[f]

36

Ob. I

Ob. II

Cr.

Vl. I

Vl. II

Vla.

N-G-J

le o - sta - ni,

le o - sta - ni,

le o - sta - ni!

T-M

B

Bas.

41

Ob. I

Ob. II

Cr.

Vl. I

Vl. II

Vla.

N-G-J

Ti - ho bo - di,

jest bom tvo - ja,

le o - sta -

T-M

B

Bas.

46

Ob. I

Ob. II

Cr.

Vl. I

Vl. II

Vla.

N-G-J

ni!

T-M

B

Bas.

[mf]

[mf]

[ff]

mf

ff

[ff]

mf

[ff]

mf

mf

ff

50

Ob. I

Ob. II

Cr.

Vl. I

Vl. II

Vla.

N-G-J

T-M

B

Bas.

[f]

[f]

[f]

f

[f]

[f]

[Tutti]

[Tutti]

Zdej za - poj - mo, zdej vu -

Zdej za - poj - mo, zdej vu -

f

54

Ob. I

Ob. II

Cr.

Vl. I

Vl. II

Vla.

N-G-J

káj - mo! E - na [unis.] dru - gi o - gen daj - mo!

T-M

káj - mo! E - den [unis.] drug - mu o - gen daj - mo!

B

Bas.

58

Ob. I

Ob. II

Cr.

Vl. I

Vl. II

Vla.

N-G-J

[unis.] Je - za, [div.] ža - lost, [unis.] le na

T-M

[unis.] Je - za, ža - lost, le na

B

Bas.

62

Ob. I

Ob. II

Cr.

Vl. I

Vl. II

Vla.

N-G-J

T-M

B

Bas.

*mf* *sf* *f*

[*mf*] [*sf*] [*f*]

Nežka

stran! Zdej za - poj - mo, zdej vu - káj - mo! Dons je moj - ve - se - li

[Tutti]

Tonček

stran! Zdej za - poj - mo, zdej vu - káj - mo! Dons je moj ve - se - li

[Tutti]

66

Jerca

dan! E - na dru - gi o - gen daj - mo! Dons je moj ve - se - li

Matiček

dan! E - den drug - mu o - gen daj - mo! Dons je moj ve - se - li

70

Ob. I

Ob. II

Cr.

Muta in Es

Vl. I

Vl. II

Vla.

N-G-J

dan!

T-M

dan!

B

Bas.

74

**Allegretto**

Ob. I

Ob. II

Cr.

Vl. I

Vl. II

Vla.

Nežka

N-G-J

Brez za - me - re, va - ša gna - da! Kar sim

T-M

B

Bas.

79

Ob. I

Ob. II

Cr.

Vl. I

Vl. II

Vla.

N-G-J

stri - la, ni - sim ra - da, pak sim mo - gla –

T-M

B

Bas.

84

Ob. I

Ob. II

Cr.

Vl. I

Vl. II

Vla.

N-G-J

ta - ke smo, ta - ke smo, ta - ke smo!

T-M

B

Bas.

89

Ob. I

Ob. II

Cr.

Vl. I

Vl. II

Vla.

N-G-J

Me de-klí - či in' že-ni - ce za mo-ža in' za pe-

T-M

B

Bas.

94

Ob. I

Ob. II

Cr.

Vl. I

Vl. II

Vla.

N-G-J

ti - ce, če je tre - ba, vse star - mó,

T-M

B

Bas.

99

Ob. I

Ob. II

Cr.

Vl. I

Vl. II

Vla.

N-G-J

T-M

B

Bas.

[p] [mf]

p [mf]

tr tr p tr mf

tr tr [p] mf

[p] [mf]

če je tre - ba, vse star - mó.

p mf

104

Ob. I

Ob. II

Cr.

Vl. I

Vl. II

Vla.

N-G-J

T-M

B

Bas.

tr tr p

p

p

Gospa

Brez za -

f

109

Ob. I

Ob. II

Cr.

Vl. I

Vl. II

Vla.

N-G-J

me - re,

vse smo

ta - ke,

le - pe,

za - le ko - re -

T-M

B

Bas.

114

Ob. I

Ob. II

Cr.

Vl. I

Vl. II

Vla.

N-G-J

na - ke

me šte - má - mo,

lu - bi - mo,

lu - bi -

T-M

B

Bas.

119

Ob. I

Ob. II

Cr.

Vl. I

Vl. II

Vla.

N-G-J

mo, lu - bi - mo.

Al če

T-M

B

Bas.

124

Ob. I

Ob. II

Cr.

Vl. I

Vl. II

Vla.

N-G-J

vun - der ni dru - ga - či, ka - der se lu-be - zen spa - či,

T-M

B

Bas.

129

Ob. I

Ob. II

Cr.

Vl. I

Vl. II

Vla.

N-G-J

vam, mo - ža - ki, zvej - ste smo, vam, mo -

T-M

B

Bas.

134

Ob. I

Ob. II

Cr.

Vl. I

Vl. II

Vla.

N-G-J

ža - ki, zvej - ste smo.

T-M

B

Po - va - su - je vsa - ka ra - da, al je sta - ra al je

Bas.

139

Ob. I

Ob. II

Cr.

Vl. I

Vl. II

Vla.

N-G-J

T-M

B

Bas.

[sim.]

[f]

mla - da, zla - sti če je mož ne - slan, je mož ne - slan, je mož ne - slan.

144

Po - ter - pi - mo! Kaj se ó - če? – Kaj se

149

Ob. I

Ob. II

Cr.

Vl. I

Vl. II

Vla.

N-G-J

T-M

B

ó - če? Ka - - - der pak vže ni mo - go - če,

Bas.

154

Ob. I

Ob. II

Cr.

Vl. I

Vl. II

Vla.

N-G-J

T-M

B

pak ma-hni-mo tud' na stran, pak ma - hni - mo tud' na stran!

Bas.

159

Ob. I

Ob. II

Cr.

Vl. I

Vl. II

Vla.

N-G-J

T-M

B

Bas.

*p* *sf* *sf* [*sf*] [*sf*]

Ka - - - der pak vže ni mo - go - če, pak ma-hni-mo tud'na

*sf* *sf*

164

[*f*] [*p*] [*f*]

*sf* *f* *p* *sf* *f*

[*sf*] [*f*] [*p*] [*sf*] [*f*]

stran, pak ma - hni - mo tud' na stran!

169

Ob. I

Ob. II

Cr.

Vl. I

Vl. II

Vla.

N-G-J

T-M

B

Bas.

[p] [f] [ff]

Muta in Es

p f ff

175

Jerca

Le ma - hni - mo! Le ma - hni - mo! –

181

Ob. I

Ob. II

Cr.

Vl. I

Vl. II

Vla.

N-G-J

Al za - de - li, za - de - li, za - de - li,

T-M

B

Bas.

187

Ob. I

Ob. II

Cr.

Vl. I

Vl. II

Vla.

N-G-J

de bi zlo-dja, de bi

T-M

B

Bas.

193

Ob. I

Ob. II

Cr.

Vl. I

Vl. II

Vla.

N-G-J

zlo - dja v seb' i - me - li,

nič ne bo - do, de ve -

T-M

B

Bas.

198

Ob. I

Ob. II

Cr.

Vl. I

Vl. II

Vla.

N-G-J

dó, nič ne bo - do, de ve - dó, nič ne bo - do, de ve - dó,

T-M

B

Bas.

203

Ob. I

Ob. II

Cr.

Vl. I

Vl. II

Vla.

N-G-J

de ve - dó!

T-M

B

Bas.

209

Ob. I

Ob. II

Cr.

Vl. I

Vl. II

Vla.

N-G-J

O mo - žje, ste pra - vi ti - či,

T-M

B

Bas.

215

Ob. I
Ob. II
Cr.
Vl. I
Vl. II
Vla.
N-G-J
T-M
B
Bas.

al vas vun-der me, de - klí - či, ka - der o - čmo, vja - me -

221

mo. O mo - žje,

227

Ob. I

Ob. II

Cr.

Vl. I

Vl. II

Vla.

N-G-J

ste pra - vi ti - či, al vas vun-der me, de - klí - či,

T-M

B

Bas.

233

Ob. I

Ob. II

Cr.

Vl. I

Vl. II

Vla.

N-G-J

ka - der o - čmo, vja - me - mo, ka - der o - čmo,

T-M

B

Bas.

239

Ob. I
Ob. II
Cr.
Vl. I
Vl. II
Vla.
N-G-J
T-M
B
Bas.

vja - me - mo, ka - der o - čmo, vja - me - mo, v -

245

ja - me - mo, v - ja - me - mo.

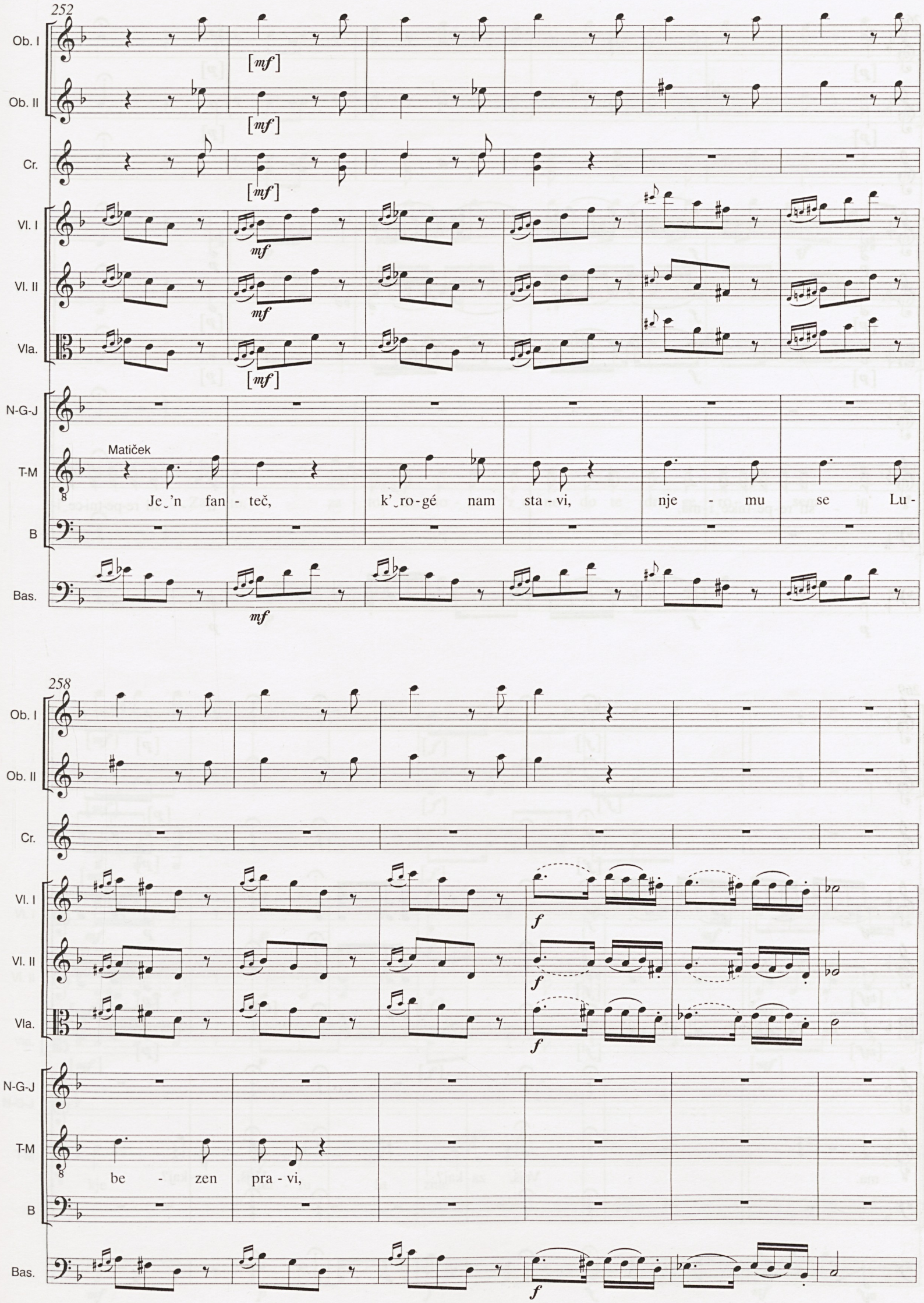
252
Ob. I
Ob. II
Cr.
Vl. I
Vl. II
Vla.
N-G-J
T-M
B
Bas.
[mf]
mf
Matiček
Je‿'n fan - teč, k'‿ro-gé nam sta - vi, nje - mu se Lu -
258
be - zen pra - vi,
f

264

Ob. I

Ob. II

Cr.

Vl. I

Vl. II

Vla.

N-G-J

T-M

B

Bas.

ti - sti re-pe-tnice i-ma,

ti - sti re-pe-tni-ce i-

269

ma.

Vejš, za-kaj?

Vejš, za-kaj?

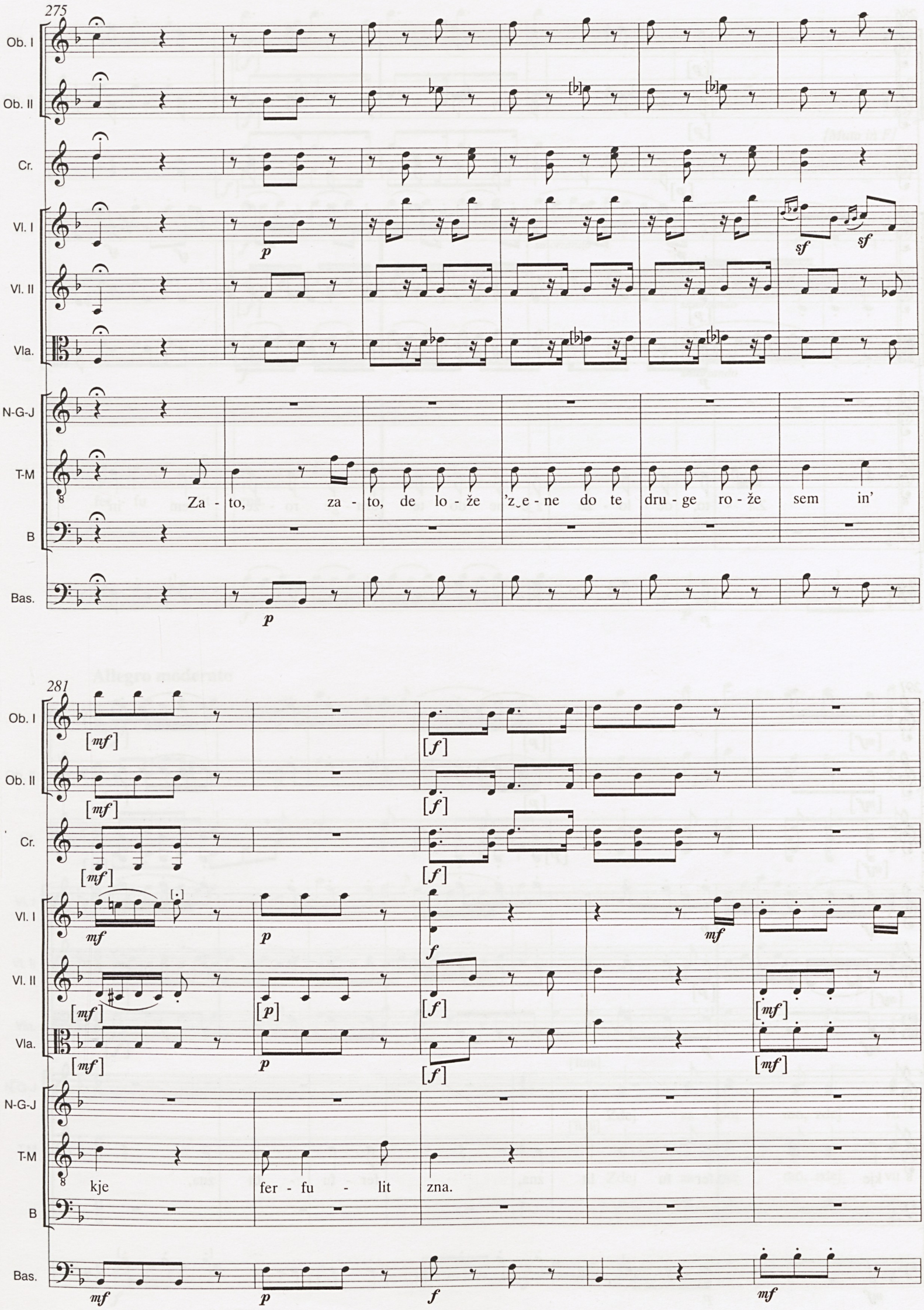
275
Ob. I
Ob. II
Cr.
Vl. I
Vl. II
Vla.
N-G-J
T-M
B
Bas.
Za - to, za - to, de lo - že 'z‿e - ne do te dru - ge ro - že sem in'
281
kje fer - fu - lit zna.

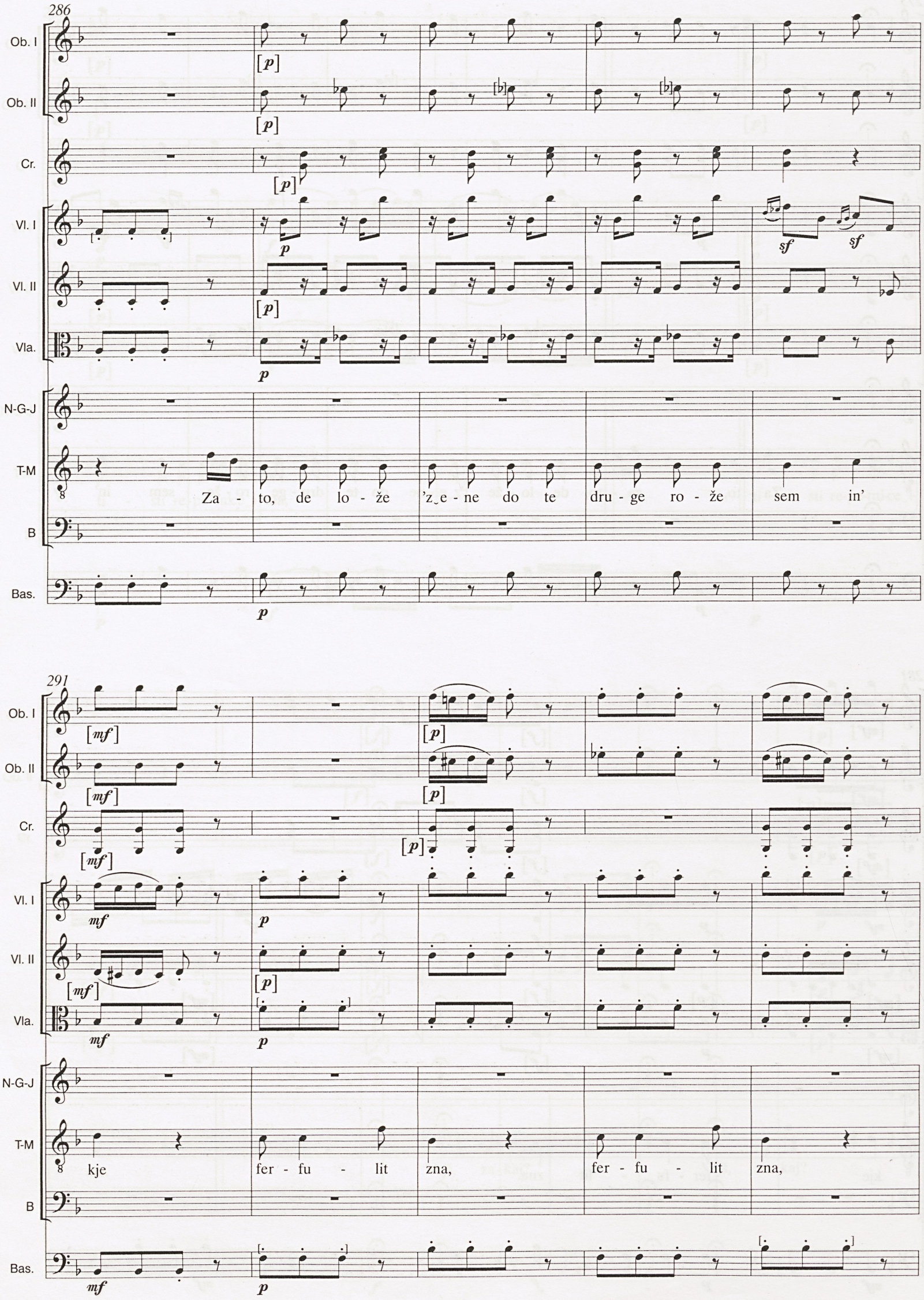
286
Ob. I
Ob. II
Cr.
Vl. I
Vl. II
Vla.
N-G-J
T-M
B
Bas.
Za - to, de lo - že 'z‿e - ne do te dru - ge ro - že sem in'
291
kje fer - fu - lit zna, fer - fu - lit zna,

296

Ob. I

Ob. II

Cr.

Vl. I

Vl. II

Vla.

N-G-J

T-M

B

Bas.

[f]

[Muta in F]

smorzando

fer - fu - lit zna.

302

**Allegro moderato**

[Tutti]

Zdej za - poj - mo, zdej vu -

306

Ob. I

Ob. II

Cr.

Vl. I

Vl. II

Vla.

N-G-J

T-M

B

Bas.

[unis.]

káj - mo! E - na dru - gi o - gen daj - mo!

[unis.]

káj - mo! E - den drug - mu o - gen daj - mo!

310

Ob. I

Ob. II

Cr.

Vl. I

Vl. II

Vla.

N-G-J

T-M

B

Bas.

[div.]

Je - za,

[div.]

ža - lost,

[unis.]

le na

Je - za,

ža - lost,

le na

314

Ob. I

Ob. II

Cr.

Vl. I

Vl. II

Vla.

N-G-J

T-M

B

Bas.

Nežka

stran! Zdej za - poj - mo, zdej vu - káj - mo! Dons je moj - ve - se - li

Tonček

stran! Zdej za - poj - mo, zdej vu - káj - mo! Dons je moj ve - se - li

[Tutti]

[Tutti]

318

Ob. I

Ob. II

Cr.

Vl. I

Vl. II

Vla.

N-G-J

T-M

B

Bas.

Jerca

dan! E - na dru - gi o - gen daj - mo! Dons je moj ve - se - li

Matiček

dan! E - den drug - mu o - gen daj - mo! Dons je moj ve - se - li

[Tutti]

[Tutti]

322

Ob. I

Ob. II

Cr.

Vl. I

Vl. II

Vla.

N-G-J

dan! [unis.] Zdej za - poj - mo, zdej vu -

T-M

dan! Zdej za - poj - mo, zdej vu -

B

Bas.

**Allegro molto**

326

Ob. I

Ob. II

Cr.

Vl. I

Vl. II

Vla.

N-G-J

káj - mo! E - na dru - gi o - gen daj - mo! Dons je

T-M

káj - mo! E - den drug - mu o - gen daj - mo! Dons je

B

Bas.

330

Ob. I

Ob. II

Cr.

Vl. I

Vl. II

Vla.

N-G-J

T-M

B

Bas.

[p]

[p]

[p]

p

p

p

moj ve - se - li dan! Zdej za - poj - mo,

moj ve - se - li dan! Zdej za - poj - mo,

p

334

zdej vu - káj - mo! E - na dru - gi o - gen

zdej vu - káj - mo! E - den drug - mu o - gen

338

Ob. I

Ob. II

Cr.

Vl. I

Vl. II

Vla.

N-G-J

T-M

B

Bas.

[f] [f] [f] f [f] [f]

daj - mo! Dons je moj ve - se - li dan! Dons je moj ve - se - li

daj - mo! Dons je moj ve - se - li dan! Dons je moj ve - se - li

f

342

Ob. I

Ob. II

Cr.

Vl. I

Vl. II

Vla.

N-G-J

T-M

B

Bas.

[ff] [ff] [ff] ff [ff] ff

dan! Dons je moj ve - se - li dan!

dan! Dons je moj ve - se - li dan!

ff

JANEZ KRSTNIK NOVAK

# CANTATE ZUM GEBURTS ODER NAMENSFESTE EINER MUTTER

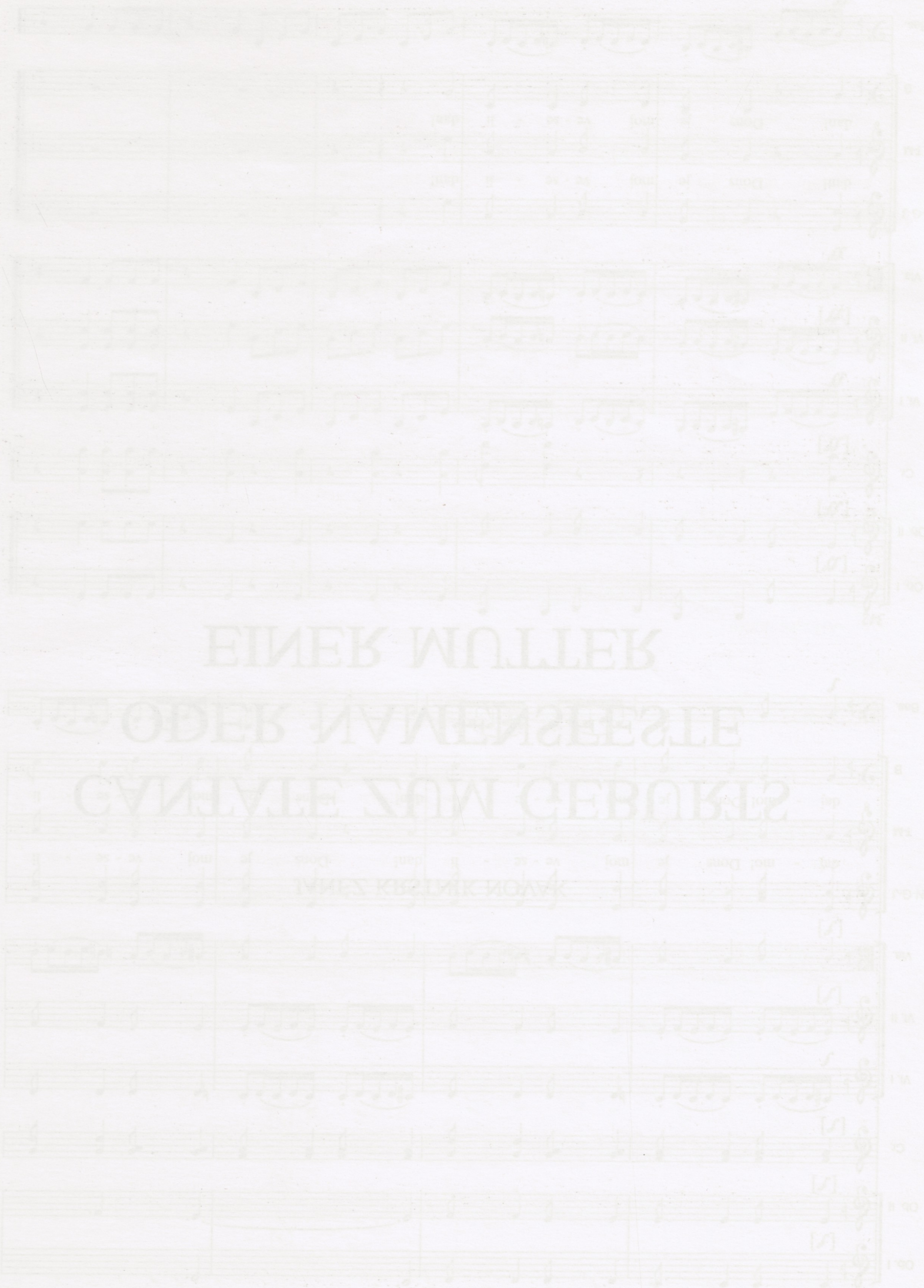

# Cantate zum Geburts oder Namensfeste einer Mutter

Janez Krstnik Novak

Andante

Flauto
Violino I
Violino II
Viola
Violoncello
Soprano
Alto
Tenore
Basso
Contrabasso

Erstes Kind

Laß uns o

6

Fl.
Vl. I
Vl. II
Vla.
Vc.
S
A
T
B
Cb.

Mut - ter, die - sen Tag mit Fröh - lich - keit und Dank be - sin - gen, ver - gieb, wenn Lie - be

11

Fl.

Vl. I

Vl. II

Vla.

Vc.

S

nichts ver-mag, da Wor - te, da Wor-te mit Ge-füh - len rin - gen.

A

T

B

Cb.

15

Fl.

Vl. I

*p*

Vl. II

[*p*]

*sf*

Vla.

[*p*]

Vc.

[*p*]

S

A

T

B

Cb.

*p*

19

Fl.

Vl. I

Vl. II

Vla.

Vc.

S

A

T

B

Cb.

tr

*f*

*sf*

23

**Un poco allegretto**

*p*

*mf*

**Chor der Kinder**

Sie kamm zu uns im Fey - er - kleid, und ihr Ge - folg war

Sie kamm zu uns im Fey - er - kleid, und ihr Ge - folg war

30

Fl.

Vl. I

Vl. II

Vla.

Vc.

S — Freund - lich - keit, und ihr Ge - folg war

A — Freund - lich - keit, und ihr Ge - folg war

T

B

Cb.

38

**Andante**

Fl.

Vl. I

Vl. II

Vla.

Vc.

S — Freund - lich - keit.

A — Freund - lich - keit.

**Zweites Kind**

Ja, Mut-ter-

T

B

Cb.

43

Fl.

Vl. I

Vl. II

Vla.

Vc.

S

A

T

B

Cb.

sinn und Freund - lich - keit, be-freyt von je - dem Gram und Schmer-zen, lacht aus dem

47

Aug voll Zärt - lich - keit, er-hei-tert un - sre jun - gen Her - zen. Du führst uns

51

Fl.

Vl. I

Vl. II

Vla.

Vc.

S

A

T

B

Cb.

*p* *sf*

auf der Tu - gend - bahn, mit selt-ner Treu und Mut - ter - sor - gen, uns blüht durch

55

[*p*] [*sf*]

dich von Kind - heit an, der Lenz an je - dem gold - nen Mor - gen, der Lenz an

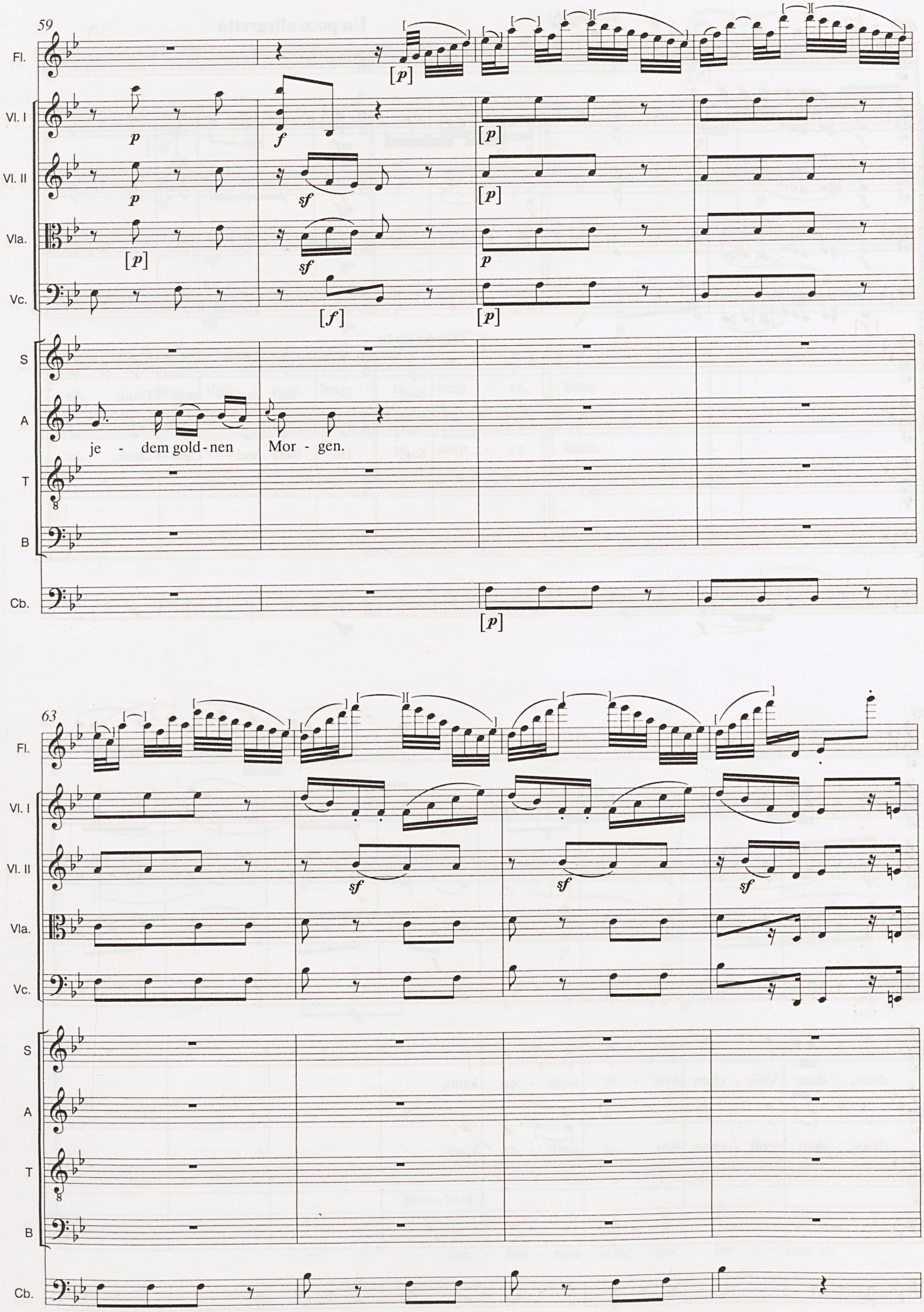
59
Fl.
Vl. I
Vl. II
Vla.
Vc.
S
A
T
B
Cb.
je - dem gold - nen Mor - gen.
63

67

**Un poco allegretto**

Fl.

Vl. I

Vl. II

Vla.

Vc.

[*f*]

**Chor der Kinder**

S — Sag, Be - ste! wel - chen Dank dir

A — Sag, Be - ste! wel - chen Dank dir

T

B

Cb.

*mf*

*p*

*f*

73

S — dann, dein Völk - chen heu - te weih - en kann,

A — dann, dein Völk - chen heu - te weih - en kann,

*f*

*p*

81

Andante

Fl.

Vl. I

Vl. II

Vla.

Vc.

S

A

T

B

Cb.

dein Völk - chen heu - te weih - en kann.

dein Völk - chen heu - te weih - en kann.

87

Drittes Kind

Ge - hor - sam steht am Be - sten an,

91

Fl.

Vl. I

Vl. II

Vla.

Vc.

S

A

T

B

es mö - gen an - dre Schät - ze brin - gen, uns gön - ne nur den

Cb.

95

Fl.

Vl. I

Vl. II

Vla.

Vc.

S

A

T

B

süß - en Wahn, daß Chö - re durch die Wol - ken drin - gen. Wir

Cb.

99

Fl.

Vl. I

Vl. II

Vla.

Vc.

S

A

T

B

Cb.

*pp*

*p*[*p*]

*pp*

[*pp*]

*cresc.*

*cresc.*

*tr*

op - fern un - sre Her - zen dir, dir Dank und Freu - de zu dir

103

*tr*

*fz*

*sf*

*p*

nei - gen, o, möch - ten un - sre Lie - der dir, das, was wir

107

Fl.

Vl. I

Vl. II

Vla.

Vc.

S

A

T

B

füh - len, kräf - tig zei - gen, das, was wir füh - len, kräf - tig zei -

Cb.

111

Fl.

Vl. I

Vl. II

Vla.

Vc.

S

A

T

B

gen.

Cb.

115

Fl.

Vl. I

Vl. II

Vla.

Vc.

S

A

T

B

Cb.

*sf* *sf* *f* *f* *f* [*f*]

119

## Un poco allegretto

*p* *mf* *mf* *mf* *mf*

Chor der Kinder

Dir soll der Mut - ter Freu - den - zahl, sich

Dir soll der Mut - ter Freu - den - zahl, sich

*f* [*mf*]

125

Fl.

Vl. I

Vl. II

Vla.

Vc.

S

meh - ren gleich dem Grün im Thal, sich

A

meh - ren gleich dem Grün im Thal, sich

T

B

Cb.

133

**Larghetto**

Fl.

Vl. I

Vl. II

Vla.

Vc.

S

meh - ren gleich dem Grün im Thal.

**Chor der Freunde**

[p] Möcht ih - rer Wor - te

A

meh - ren gleich dem Grün im Thal.

[p] Möcht ih - rer Wor - te

T

[p] Möcht ih - rer Wor - te

B

Möcht ih - rer Wor - te

Cb.

139

Fl.

Vl. I

Vl. II

Vla.

Vc.

S: Wie - der-hall, sich schwin - gen bis zum höch - sten Thro - ne, und

A: Wie - der-hall, zum höch - sten Thro - ne, und

T: Wie - der-hall, zum höch - sten Thro - ne, und

B: Wie - der-hall, zum höch - sten Thro - ne, und

Cb.

143

Fl.

Vl. I

Vl. II

Vla.

Vc.

S: laut er-flehn den Se - gens-strahl, und Got-tes Güt - te dir zum Loh - ne, und

A: laut er-flehn den Se - gens - strahl, dir zum Loh - ne, und

T: laut er-flehn den Se - gens - strahl, dir zum Loh - ne, und

B: laut er-flehn den Se - gens - strahl, dir zum Loh - ne, und

Cb.

147

Fl.

Vl. I

Vl. II

Vla.

Vc.

S: laut er-flehn den Se - gens-strahl, und Got-tes Güt - te dir zum Loh - ne.

A: laut er-flehn den Se - gens - strahl, dir zum Loh - ne. So wand-le

T: laut er-flehn den Se - gens - strahl, dir zum Loh - ne.

B: laut er-flehn den Se - gens - strahl, dir zum Loh - ne.

Cb.

151

Fl.

Vl. I

Vl. II

Vla.

Vc.

S: So wand - le fröh - lich, den Weg des

A: fröh - lich bis ans Grab, den bunt-be - blum - ten Weg des Le - bens, des

T: So wand-le fröh - lich bis ans Grab, den bunt-be - blum - ten Weg des

B: So wand - le fröh - lich, den Weg des Le - bens, des

Cb.

155

Fl.
Vl. I
Vl. II
Vla.
Vc.
S
A
T
B
Cb.

Le - bens, dein [f] Un - ter-richt sey stets ihr Stab, sucht muß ihr Au - ge dich Ver-

Le - bens, dein [f] Un - ter-richt sey stets ihr Stab, dich Ver-

Le - bens, dein [f] Un - ter-richt sey stets ihr Stab, dich Ver-

Le - bens, dein Un - ter-richt sey stets ihr Stab, dich Ver-

159

Fl.
Vl. I
Vl. II
Vla.
Vc.
S
A
T
B
Cb.

ge - bens, [f] dein Un - ter-richt sey stets ihr Stab,

ge - bens, [f] dein Un - ter-richt sey stets ihr Stab,

ge - bens, [f] dein Un - ter-richt sey stets ihr Stab, sucht muß ihr

ge - bens, dein Un - ter-richt sey stets ihr Stab, sucht muß ihr Au - ge

163

Fl.

Vl. I

Vl. II

Vla.

Vc.

S

A

T

B

Cb.

*pizz.* *arco* *più ritard.*

*pizz.* *arco* *più rit[ard.]*

*mf* *mf* [*mf*] *più ritard.*

Sucht muß Ver - ge - bens dich, ihr Auge Ver-ge - bens dich,

Ver - ge - bens dich, Ver - ge - bens dich,

Auge Ver - ge - bens dich, Ver - ge - bens dich,

dich, Ver - ge - bens dich, Ver - ge - bens dich,

*pizz.*

167

*p* *sf* *pp*

Ver - ge - bens dich, Ver - ge - bens dich.

[*arco*]

Recitativ

Allegro

172

Fl.

Vl. I

Vl. II

Vla.

Vc.

[f]

f

Chor der Kinder und Freunde

S

A

T

B

Cb.

Sie lebe hoch,

Sie lebe hoch,

dies wün-schen al - le.

dies wün-schen al - le.

Sie le - be hoch, dies

Sie le - be

[f]

f

177

wün-schen al - le, al - le. Sie le - be hoch, dies wün-schen al - le,

hoch, dies wün-schen al - le, dies wün-schen al - le, dies

Sie le - be hoch, dies wün-schen al - le. Sie le - be hoch, dies wün-schen

Sie le - be hoch, dies wün-schen. Sie le - be hoch, dies wün-schen

182

Fl.
Vl. I
Vl. II
Vla.
Vc.
S: ja, dies wün - schen al - le, dies wün - schen al - le, al - le.
A: wün - schen al - le, al - le, dies wün - schen al - le. Sie le - be
T: al - le, wün - schen al - le, dies wün - schen al - le, al - le,
B: al - le, wün - schen al - le, dies wün - schen al - le, al - le,
Cb.

186

Fl. *ff*
Vl. I *ff* *f*
Vl. II [*ff*] [*f*]
Vla. *ff*
Vc. *ff* *f*
S: Sie le - be hoch, dies wün - schen al - le,
A: hoch, dies wün - schen al - le.
T: dies wün - schen al - le,
B: dies wün - schen al - le, wün - schen al - le. Sie le - be
Cb. *p* *f*

190

Fl.

Vl. I

Vl. II

Vla.

Vc.

S

A

T

B

Cb.

*p* *f* [*f*] *mf* *f* *mf*

dies wün - schen al - le, wün - schen al - le. Sie le - be

Sie le - be hoch, dies wün - schen al - le,

dies wün - schen al - le, wün - schen. Sie le - be hoch,

hoch, dies wün - schen al - le, dies wün - schen

*f*

194

Fl.

Vl. I

Vl. II

Vla.

Vc.

S

A

T

B

Cb.

hoch, dies wün - schen al - le, al - le, wün - schen al - le,

dies wün - schen al - le, al - le, wün - schen al - le,

dies wün - schen al - le, al - le, al - le,

al - le, wün - schen al - le, al - le, al - le,

*sf* *sf*

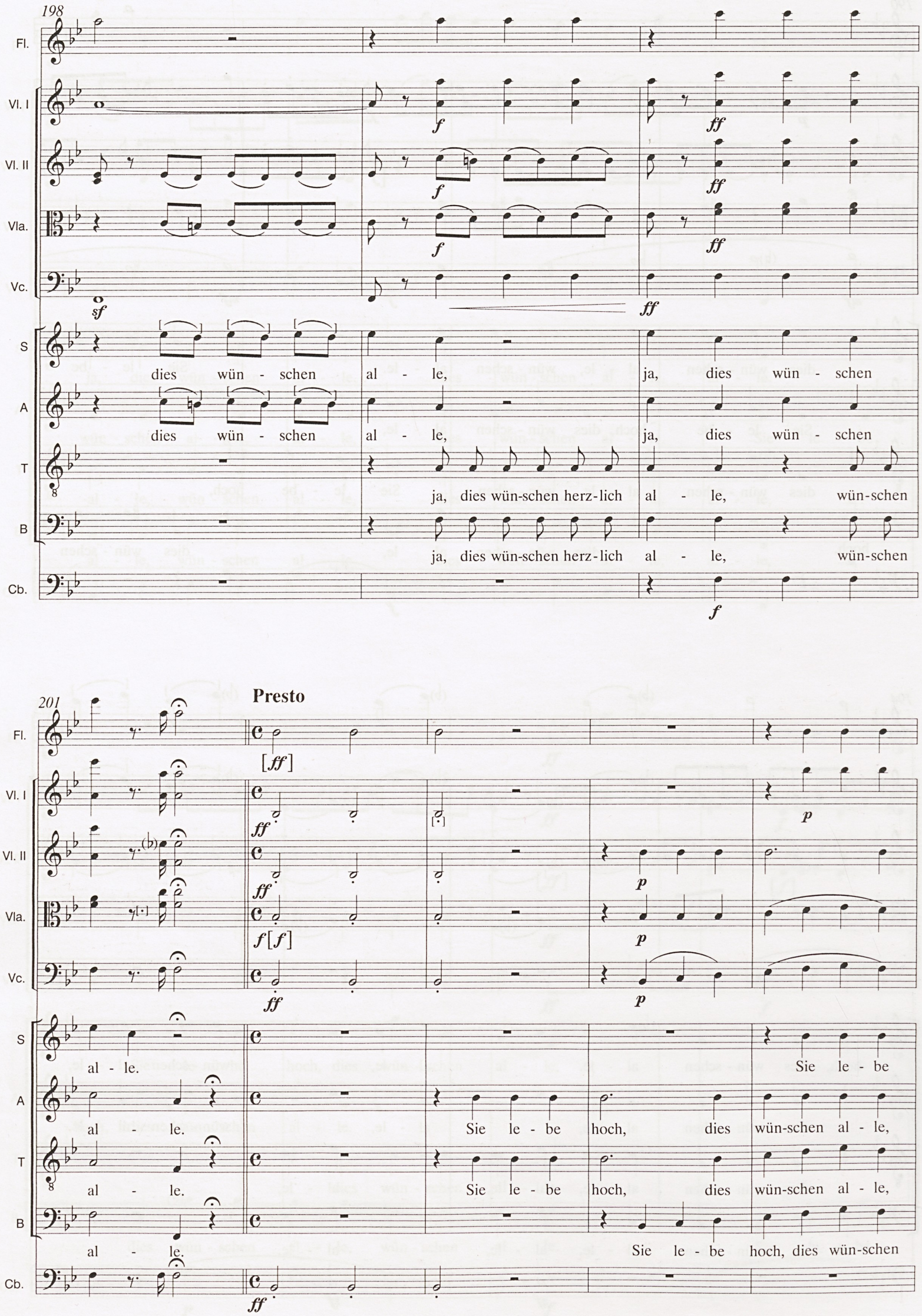
198
Fl.
Vl. I
Vl. II
Vla.
Vc.
S
A
T
B
Cb.
dies wün - schen al - le, ja, dies wün - schen
dies wün - schen al - le, ja, dies wün - schen
ja, dies wün-schen herz-lich al - le, wün-schen
ja, dies wün-schen herz-lich al - le, wün-schen
201
Presto
al - le. Sie le - be
al - le. Sie le - be hoch, dies wün-schen al - le,
al - le. Sie le - be hoch, dies wün-schen al - le,
al - le. Sie le - be hoch, dies wün-schen

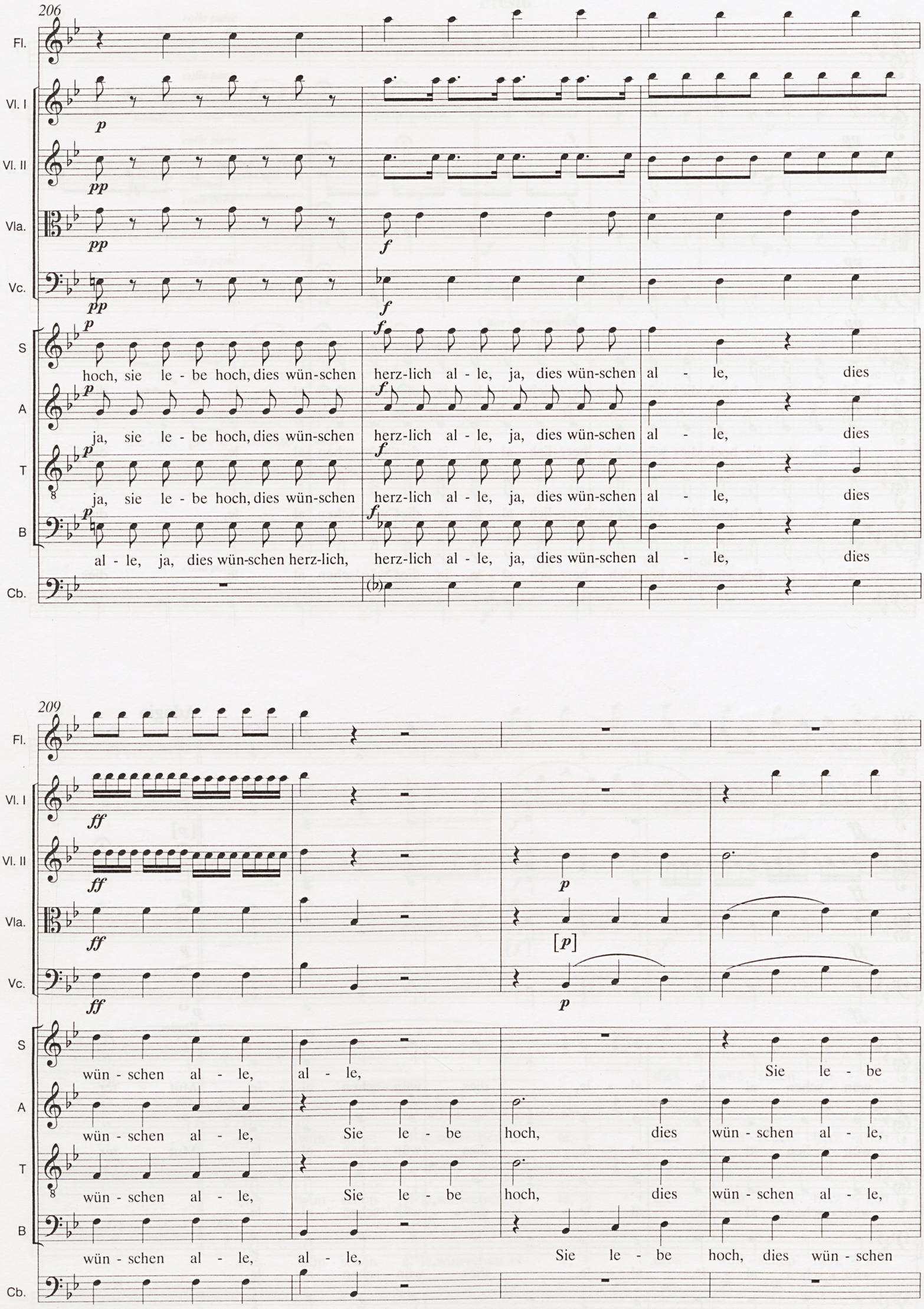
206
Fl.
Vl. I
Vl. II
Vla.
Vc.
S
A
T
B
Cb.
hoch, sie le - be hoch, dies wün-schen herz-lich al - le, ja, dies wün-schen al - le, dies
ja, sie le - be hoch, dies wün-schen herz-lich al - le, ja, dies wün-schen al - le, dies
ja, sie le - be hoch, dies wün-schen herz-lich al - le, ja, dies wün-schen al - le, dies
al - le, ja, dies wün-schen herz-lich, herz-lich al - le, ja, dies wün-schen al - le, dies
209
wün - schen al - le, al - le, Sie le - be
wün - schen al - le, Sie le - be hoch, dies wün - schen al - le,
wün - schen al - le, Sie le - be hoch, dies wün - schen al - le,
wün - schen al - le, al - le, Sie le - be hoch, dies wün - schen

213

Fl.

Vl. I

Vl. II

Vla.

Vc.

S

A

T

B

Cb.

pp f p

hoch, sie le - be hoch, dies wün-schen herz-lich al - le, ja, dies wün-schen al - le, dies

ja, sie le - be hoch, dies wün-schen herz-lich al - le, ja, dies wün-schen al - le, dies

ja, sie le - be hoch, dies wün-schen herz-lich al - le, ja, dies wün-schen al - le, dies

al - le, ja, dies wün-schen herz-lich, herz-lich al - le, ja, dies wün-schen al - le, dies

216

Adagio

ff [p] p

wün - schen al - le, al - le, dies wün-schen al - le. Mut - ter,

wün - schen al - le, al - le, dies wün-schen al - le. Mut - ter,

wün - schen al - le, al - le, dies wün-schen al - le.

wün - schen al - le, al - le, dies wün-schen al - le.

Kinder

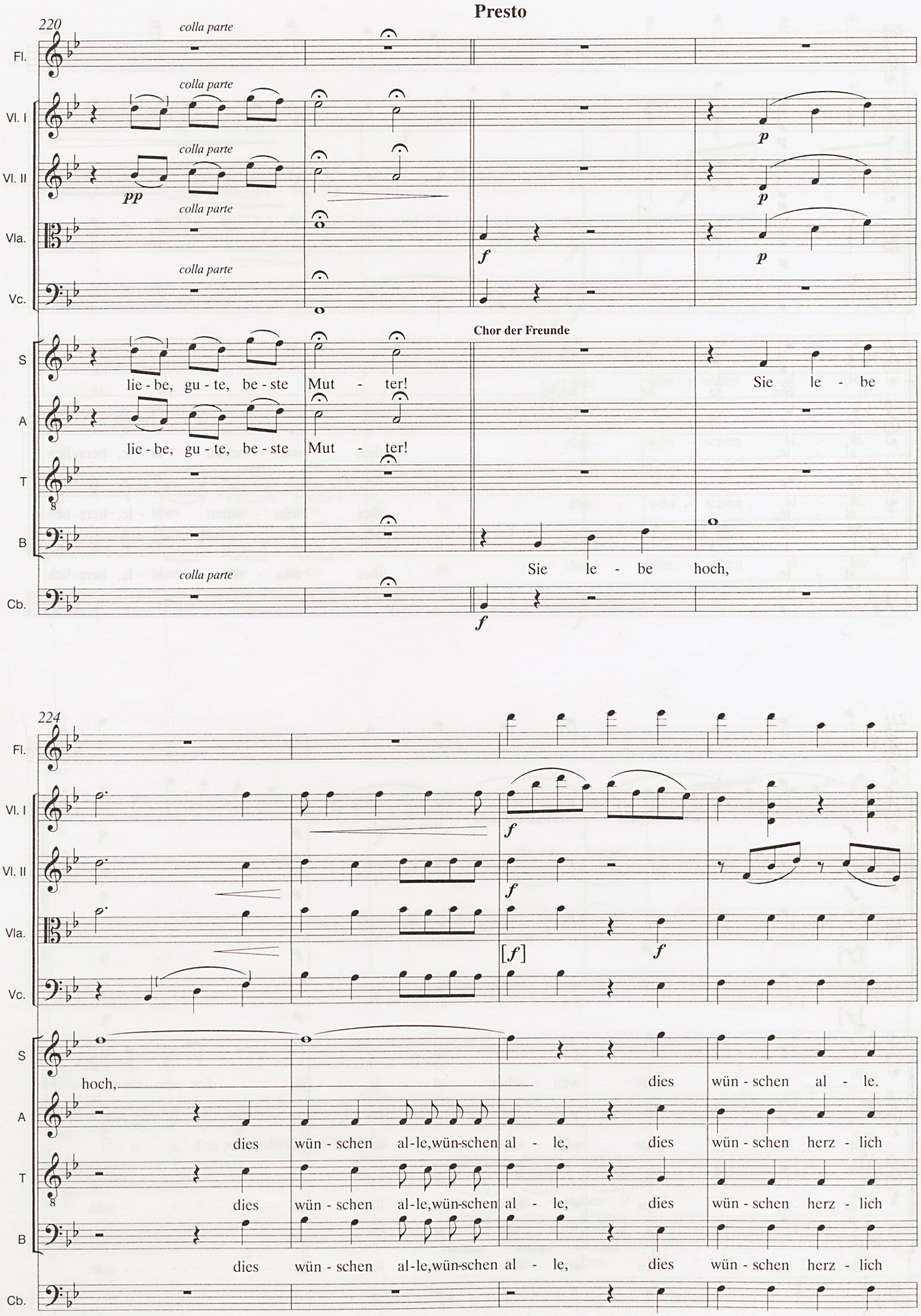
Presto
220
colla parte
Fl.
Vl. I
Vl. II
Vla.
Vc.
Chor der Freunde
S
A
T
B
Cb.
lie - be, gu - te, be - ste Mut - ter!
lie - be, gu - te, be - ste Mut - ter!
Sie le - be
Sie le - be hoch,
224
hoch,
dies wün - schen al - le.
dies wün - schen al - le, wün - schen al - le, dies wün - schen herz - lich
dies wün - schen al - le, wün - schen al - le, dies wün - schen herz - lich
dies wün - schen al - le, wün - schen al - le, dies wün - schen herz - lich

228

Fl.

Vl. I

Vl. II

Vla.

Vc.

S — Sie le - be hoch,

A — al - le, dies wün - schen al - le, herz-lich

T — al - le, dies wün - schen al - le, herz-lich

B — al - le, dies wün - schen al - le, herz-lich

Cb.

231

Fl.

Vl. I

Vl. II

Vla.

Vc.

S — dies wün - schen al - le, ja, dies wün-schen herz-lich

A — al - le, dies wün - schen herz - lich al - le,

T — al - le, dies wün - schen herz - lich al - - - - le,

B — al - le, dies wün - schen herz - lich al - - - - le,

Cb.

234

Fl.

Vl. I

Vl. II

Vla.

Vc.

S — al - le, [f] dies wün - schen al - le,

A — dies wün - schen al - le,

T — dies wün - schen al - le, dies wün - schen al - le,

B — dies wün - schen al - le, dies wün - schen al - le,

Cb.

237

Fl.

Vl. I

Vl. II

Vla.

Vc.

S — al - le, dies

A — al - le, ja, dies wün-schen herz-lich al - le, dies

T — al - - - - - le, dies wün - schen al - le, dies

B — al - - - - - le, dies wün - schen al - le, dies

Cb.

240

Fl.

Vl. I

Vl. II

*f*

Vla.

Vc.

S: wün - schen al - le, ja, dies wün-schen herz-lich al - le, wün-schen

A: wün - schen al - le, al - le, al - le, ja, dies wün-schen

T: wün - schen al - le, al - le, al - le, ja, dies wün-schen

B: wün - schen al - le, al - le, al - le, ja, dies wün-schen

Cb.

243

Fl. *ff*

Vl. I *p* *f* *f* *ff*

Vl. II *p* *f* *f* *ff*

Vla. *f* *f* [*ff*]

Vc. *f* [*f*] [*ff*]

S: al - le.

A: al - le.

T: al - le.

B: al - le.

Cb. *f* [*f*] [*ff*]