

406	1 579	1 412	1 063	731	2 116	2 428
1 358	1 433	1 299	942	628	2 023	2 157
1 733	4 593	2 560	3 020	3 022		
1 180	2 985	1 727	2 074	2 074		
553	608	833	946	1 233		
1 779	4 646	12 981	2 293	3 724		
1 745	1 742	9 858	8 504	8 187		

ZAVOD LRS ZA STATISTIKO  
 4 05 LJUBLJANA 2 951  
 DOKUMENTACIJSKI ARHIV  
 Invenarna št.: 102 9405/a  
 Arhivski št.: 181 1297  
 Arhivski št.: 573 380 1 435

**ZAVOD SR SLOVENIJE ZA STATISTIKO**

234	2 904	3 193	3 789	4 075	1 151	6 758
3 710	3 915	3 843	4 843	3 639	1 329	7 503
3 203	3 196	2 957	4 016	2 974	8 665	6 126
507	719	886	824	665	824	1 664
561	806	554	209	711	842	1 151
7 423	6 520	5 635	5 339	5 547	8 297	4 875
7 236	6 242	5 301	4 298	5 095	7 897	4 120
6 906	6 906	6 775	7 846	9 560	7 269	7 269
183	1 183	1 912	3 354	2 195	2 195	9 458
1 596	2 537	1 844	2 259	2 097	7 075	2 298
1 447	2 109	1 495	1 796	1 620	6 758	9 395
2 964	2 695	2 352	3 937	5 473	2 601	1 620
2 865	2 461	2 220	2 602	2 139	3 133	4 350
4 922	7 542	7 417	6 896	7 795	8 195	7 425

**STATISTIČNO GRADIVO**

Št. 13/70

2 376	2 382	2 732	2 809	2 869	5 795	5 069
2 279	5 293	4 885	6 804	9 628	4 279	6 176
6 985	6 135	5 757	6 818	2 591	8 237	3 755
1 142	2 079	3 130	5 082	5 563	1 492	2 951
2 572	2 608	3 844	3 471	4 084	6 380	4 504

**LETNI PREGLED CEN 1968 IN 1969**

3 433	1 688	1 300	1 517	2 106	1 064	2 020
1 653	2 107	1 711	1 971	1 651	1 921	3 254
1 308	1 658	2 154	1 951	1 797	1 364	1 772
1 345	1 449	1 171	1 733	1 554	1 357	1 492
5 044	9 438	1 948	1 334	1 228	7 442	9 496
1 257	1 591	2 169	2 695	3 317	1 794	3 979
6 106	1 655	1 456	2 084	3 191	1 817	7 526
5 393	8 455	9 075	9 936	9 936	9 978	5 393
5 469	8 638	8 562	8 557	8 177	3 934	6 471
1 341	2 042	3 021	2 384	3 872	1 838	3 500
3 416	5 275	6 385	5 985	4 185	5 639	7 475
2 380	3 251	2 494	2 915	2 750	2 494	2 960
3 105	3 917	7 881	8 123	9 110	4 778	6 971
2 309	2 668	3 873	3 873	3 856	5 384	3 955
3 954	7 909	7 625	8 339	8 783	6 838	7 759

LJUBLJANA, OKTOBRA 1970

5 008	4 658	4 541	4 529	4 626	7 011	9 762
1 830	3 101	2 929	2 929	3 899	2 288	3 507
4 324	3 770	4 189	3 445	4 043	8 116	7 851
2 295	2 357	2 264	2 183	2 489	3 913	3 706
2 117	2 124	1 976	1 921	2 028	3 494	3 100
3 402	7 017	6 981	6 698	3 772	8 736	9 103
2 495	2 727	2 997	3 208	3 207	6 059	6 007
2 376	2 382	2 732	2 809	2 869	5 795	6 007
2 279	5 293	4 885	6 804	9 628	8 127	8 214
2 523	2 333	3 584	3 170	3 582	6 274	3 995
1 622	2 582	2 864	2 996	1 925	3 447	3 594
7 423	6 520	5 635	5 339	5 547	8 297	4 875



ZAVOD SR SLOVENIJE ZA STATISTIKO

STATISTIČNO GRADIVO

Št. 13 /70

LETNI PREGLED CEN 1968 IN 1969

LJUBLJANA, OKTOBRA 1970

SESTAVILI: G O L O B inž. Martina, referent za statistiko narodno gospodarskih bilanc  
S I M Č I Č Cvetka, referent za statistiko osebne potrošnje sestavila poglavje: Indeksi cen  
življenjskih potrebščin štiričlanske družine po stalni listi

Podatki o cenah so bili objavljeni v naslednjih zvezkih statističnega gradiva:

1. Letni pregled cen 1960, Zavod LR Slovenije za statistiko; Ljubljana, avgusta 1961.
2. Letni pregled cen 1962; Statistično gradivo SR Slovenije št. 12; Zavod SR Slovenije za statistiko, Ljubljana, septembra 1963.
3. Letni pregled cen 1963; Statistično gradivo SR Slovenije št. 12; Zavod SR Slovenije za statistiko, Ljubljana, septembra 1964.
4. Letni pregled cen 1964; Statistično gradivo SR Slovenije št. 7; Zavod SR Slovenije za statistiko, Ljubljana, maja 1965.
5. Letni pregled cen 1965; Statistično gradivo SR Slovenije št. 16; Zavod SR Slovenije za statistiko, Ljubljana, oktobra 1966.
6. Letni pregled cen 1966 in 1967; Statistično gradivo SR Slovenije št. 11; Zavod SR Slovenije za statistiko, Ljubljana, novembra 1968.

Uporaba in objava podatkov, v celoti ali deloma, dovoljena le z navedbo vira

---

Izdal in tiskal Zavod SR Slovenije za statistiko, Ljubljana, Vožarski pot 12  
Tiskano v 170 izvodih, oktober 1970; Cena 20 din.

## U V O D

V tej publikaciji so objavljeni podatki o indeksih cen in o letnih poprečnih cenah za leti 1968 in 1969.

Serije indeksov cen na drobno in indeksov cen gostinskih storitev so podane po letih od 1954 do 1969, serije indeksov cen življenjskih potrebščin pa od leta 1956 do leta 1969. Indeksi cen na debelo in indeksi prodajnih cen industrijskih proizvodov v industriji so objavljeni le za leti 1968 in 1969.

Razen indeksov cen na drobno, ki so objavljeni tudi po krajih (Koper, Ljubljana, Maribor, Novo mesto), so objavljeni indeksi le za SR Slovenijo kot celoto.

Letne poprečne cene na drobno in letne poprečne cene na debelo so podane za SR Slovenijo in po krajih. Poprečne letne cene gostinskih storitev pa so prikazane tudi za posamezne kategorije gostinskih objektov (v hotelih, restavracijah in gostilnah).

V tem pregledu so prikazane še poprečne letne odkupne cene kmetijskega blaga v letih 1968 in 1969.

Ljubljana, oktobra 1970

Direktor  
Franta Komeč

## STATISTIČNA ZNAMENJA

- ni pojava ali le neznatna velikost
- . . . ni podatka
- 0 podatek manjši od 0,5 (polovice) dane merske enote
- 0,0 podatek je manjši od 0,05 (pet stotin) dane merske enote
- $\bar{x}$  poprečje
- 1) označba za opombo pod tabelo ali pod črto
- ( ) začasen (nepopoln), nezadostno preverjen ali ocenjen podatek
- X spremenjena kvaliteta
- \* popravljen podatek
-  zajeto s podatkom v smeri puščice

## V S E B I N A

	Stran
POJASNILA . . . . .	5
Indeksi cen na drobno po letih . . . . .	11
Indeksi cen na drobno po mescih za 1968 . . . . .	15
Indeksi cen na drobno po mescih za 1969 . . . . .	17
Indeksi cen na drobno v 4 mestih v 1968 . . . . .	19
Indeksi cen na drobno v 4 mestih v 1969 . . . . .	20
Poprečne letne cene na drobno za živila v SR Sloveniji in 4 mestih v 1968 in 1969 . . . . .	21
Poprečne letne cene na drobno za industrijske predmete v SR Sloveniji in 4 mestih v 1968 in 1969 . . . . .	26
Poprečne letne cene storitev v SR Sloveniji in 4 mestih v 1968 in 1969 . . . . .	30
Indeksi cen življenjskih potrebščin štiričlanske družine po stalni listi . . . . .	33
Indeks cen gostinskih storitev . . . . .	36
Cene gostinskih storitev v hotelih, restavracijah in gostilnah . . . . .	38
Cene gostinskih storitev v hotelih kategorije A . . . . .	42
Cene gostinskih storitev v hotelih kategorije B . . . . .	46
Cene gostinskih storitev v hotelih kategorije C . . . . .	50
Cene gostinskih storitev v hotelih vseh kategorij (poprečje) . . . . .	54
Cene gostinskih storitev v restavracijah . . . . .	58
Cene gostinskih storitev v gostilnah . . . . .	62
Indeks prodajnih cen industrijskih proizvodov pri proizvajalcih . . . . .	66
Poprečne prodajne cene industrijskih proizvodov pri proizvajalcih v 1968 in 1969 . . . . .	70
Poprečne odkupne cene kmetijskega blaga . . . . .	73
Indeks prodajnih cen v trgovini na debelo . . . . .	77
Poprečne letne prodajne cene industrijskih predmetov v trgovini na debelo v nekaterih večjih krajih v 1968 in 1969 . . . . .	83





Obdelava cen, ki je prikazana v tem gradivu, je dopolnilo k pregledom cen, ki jih redno objavljamo v Mesečnem statističnem pregledu.

Statistika cen na drobno vodimo po metodologiji Zveznega zavoda za statistiko, ki je bila uvedena leta 1951 in razširjena v letu 1952.

Cene na drobno spremljajo 4 službe:

1. cene kmetijskih živilskih predmetov, ki jih opazujemo dvakrat mesečno na tržni dan,
2. cene industrijskih živilskih predmetov, ki jih opazujemo enkrat mesečno,
3. cene industrijskih neživilskih predmetov, ki jih opazujemo enkrat mesečno in
4. cene storitev, ki jih opazujemo prav tako enkrat mesečno.

Cene kmetijskih predmetov, industrijskih izdelkov in cene storitev opazujejo snemalci cen v Sloveniji v 4 krajih: v Kopru, Ljubljani, Mariboru in Novem mestu. Pri industrijskih predmetih opazujemo cene blaga, katerega prodaja je najpogostejša, vendar v okviru specifikacije predmetov Zveznega zavoda za statistiko, medtem ko opazujemo pri kmetijskih pridelkih najpogostejšo ceno blaga srednje kakovosti.

Z zbranimi podatki spremljamo cene po krajih in za republiko, analiziramo razmerja med cenami posameznih predmetov in skupin ter izračunamo indekse cen in vzporedno z njimi indekse cen življenjskih potrebščin.

Za izračunavanje poprečnih mesečnih cen za živila (za kraje) uporabljamo aritmetične sredine, za izračunavanje poprečnih republiških cen pa ponderirane cene (za ponderje rabimo promet v trgovinah in trgih) po pripadajočih krajih. Pri izrazito sezonskih predmetih se letna cena ponderira s količinami po mescih. Ti predmeti so v tabelah posebej označeni. Količinski in vrednostni podatki so vzeti iz statistike blagovnega prometa.

Cene na drobno, objavljene v tem gradivu, so poprečja po krajih, kjer opazujemo cene, in so potrebna za razne analize.

Cene na drobno so v letu 1968 porasle nad poprečne cene v letu 1967 za 3,9%, medtem ko so bile cene v letu 1969 za 8,9% višje, kot so bile cene v letu 1968.

Iz spodnjega pregleda lahko razberemo, da so glavne vrste cen na drobno v letu 1969 mnogo bolj narasle kot v letih 1967 in 1968:

Cene na drobno

%

	Leto		
	1967 1966	1968 1967	1969 1968
SKUPAJ	6,5	4,0	8,9
Kmetijsko blago	4,2	0,9	9,8
Industrijsko blago	6,4	3,1	8,1
Storitve	11,7	12,3	9,9

Cene kmetijskemu blagu so bile v letu 1968 precej ustajljene, v letu 1969 pa so začele z naglim naraščanjem. Močan porast cen kmetijskim pridelkom v letu 1969 je posledica dolge zime in zapoznele letine ter višjih odkupnih cen živine. Slednje je vplivalo na močan porast drobno prodajnih cen mesa in mesnih izdelkov. Tako so bila živila v prodaji na drobno za 10,2% dražja kot v letu 1968. Sveže vrtnine so bile v trgovinah na drobno in v tržnicah v poprečju za 19,5% in sadje za 20,5% dražje kot leto poprej. Meso in maščobe so se podražile za 11%, alkoholne pijače pa celo za 21,8%.

V trgovini na drobno so prodajali industrijske predmete v letu 1968 za 3,1% dražje kot v letu 1967. Ista primerjava med leti 1968 in 1969 nam pokaže, da so industrijski predmeti dražji za 8,1%. Med industrijskimi izdelki se je v poprečju v letu 1969 najbolj podražila obutev in sicer za 15,9%. Za približno 12% so se podražili kurjava, pohištvo, električni aparati in higienske potrebščine. Cenejše kot v letu 1968 so bile svilene tkanine, zdravila, kmetijsko orodje in umetna gnojila.

Cene storitev so že v letu 1968 močno porasle in to zato, ker so komunalna podjetja, PTT in prometna podjetja dvignila cene svojim storitvam. Cene komunalnih storitev so v letu 1968 porasle v poprečju skoraj za tretjino nad poprečne cene leta 1967. Cene prometnih in PTT storitev pa v isti primerjavi za šestino. Tudi v letu 1969 cene storitvam niso stagnirale. V primerjavi z letom 1968 so porasle za 9,9%. Med vrstami storitev kaže največji procent podražitve stanarina (15,5%), ker so se dvignile najemnine za stanovanja in prispevek za uporabo mestnega zemljišča. Komunalne usluge so bile v letu 1969 dražje za 8,2%, kulturne storitve za 9,1%, promet in PTT za 10,5%.

K dvigu cen na drobno so v veliki meri pripomogle tudi podražitve predmetov, katerih cene so pod družbeno kontrolo. Pri kontroliranih cen, ki smo jih opazovali v le-

tu 1969 so stagnirale cene moke, soli, tekočin goriv in maziv ter mesečna naročnina za TV. Cene vsem ostalim predmetom, ki so pod družbeno kontrolo cen, pa so

bolj ali manj porasle.

Glavne vrste cen na drobno so se v letu 1968 in 1969 gibale takole:

Indeksi cen na drobno

Ø 1968 = 100

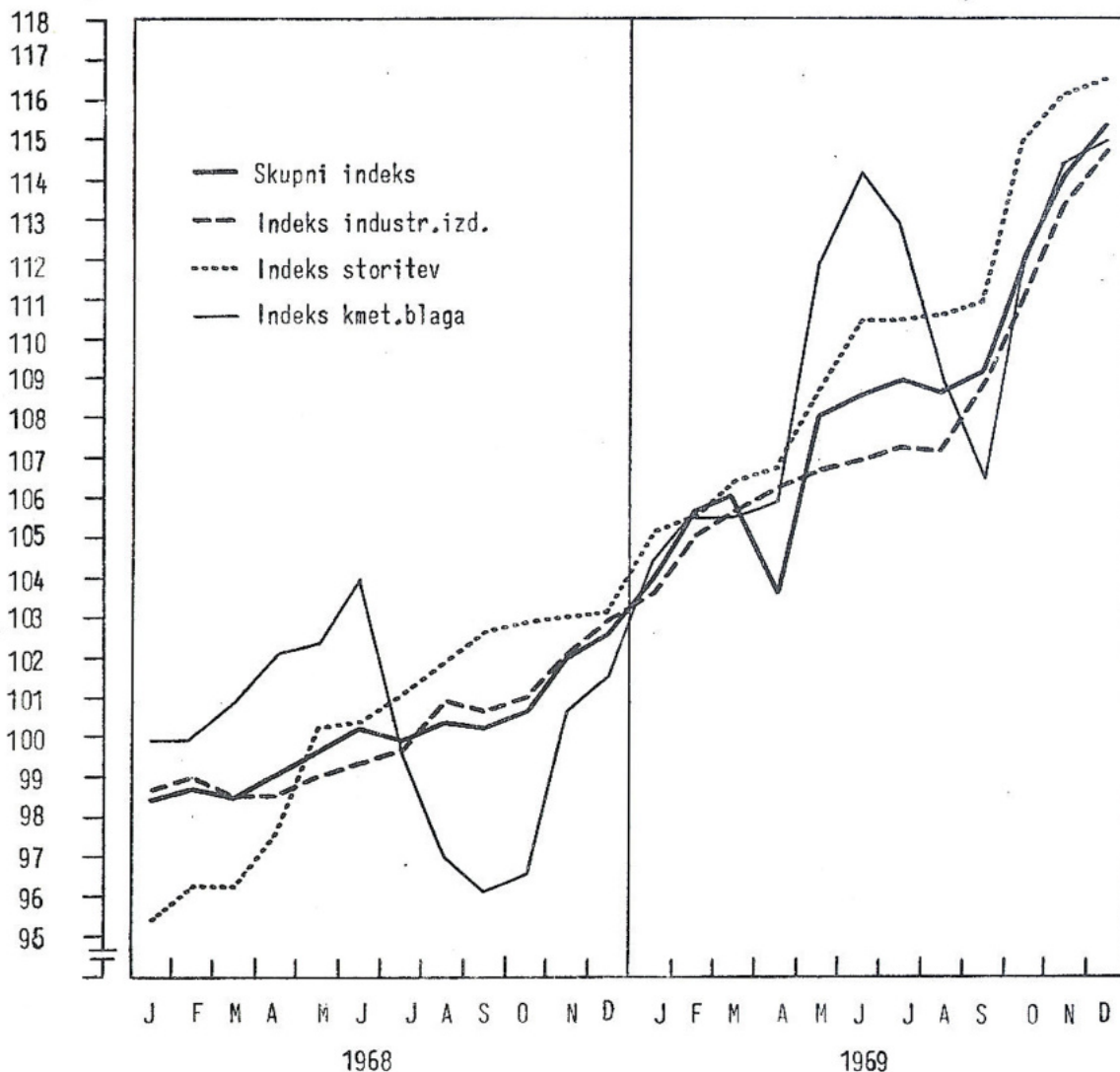

## ŽIVLJENJSKE POTREBŠČINE

Indeksi cen življenjskih potrebščin so izračunani po metodi stalne liste, ki zajema najvažnejše predmete in storitve osebne potrošnje štiričlanske delavsko-uslužbenske družine. Kot osnova za določitev ponderacijskih faktorjev so vzete vrednosti predmetov in storitev iz ankete o družinskih proračunih štiričlanskih delavsko-uslužbenskih družin za leto 1966.

V letih 1968 in 1969 se je skupni indeks cen življenjskih potrebščin zelo različno gibal po posameznih mescih. Razlika med najnižjo in najvišjo ravnijo mesečnih skupnih indeksov glede na poprečje leta 1968 je znašala v letu 1969 11,4 točke, medtem ko je bila ta razlika v letu 1968 mnogo nižja glede na poprečje leta prej in sicer le 4,5 točke.

Dinamiko indeksov cen življenjskih potrebščin zadnjih dveh let nam kaže spodnji grafikon:

Indeksi cen življenjskih potrebščin za tri važnejše skupine

Ø 1968=100

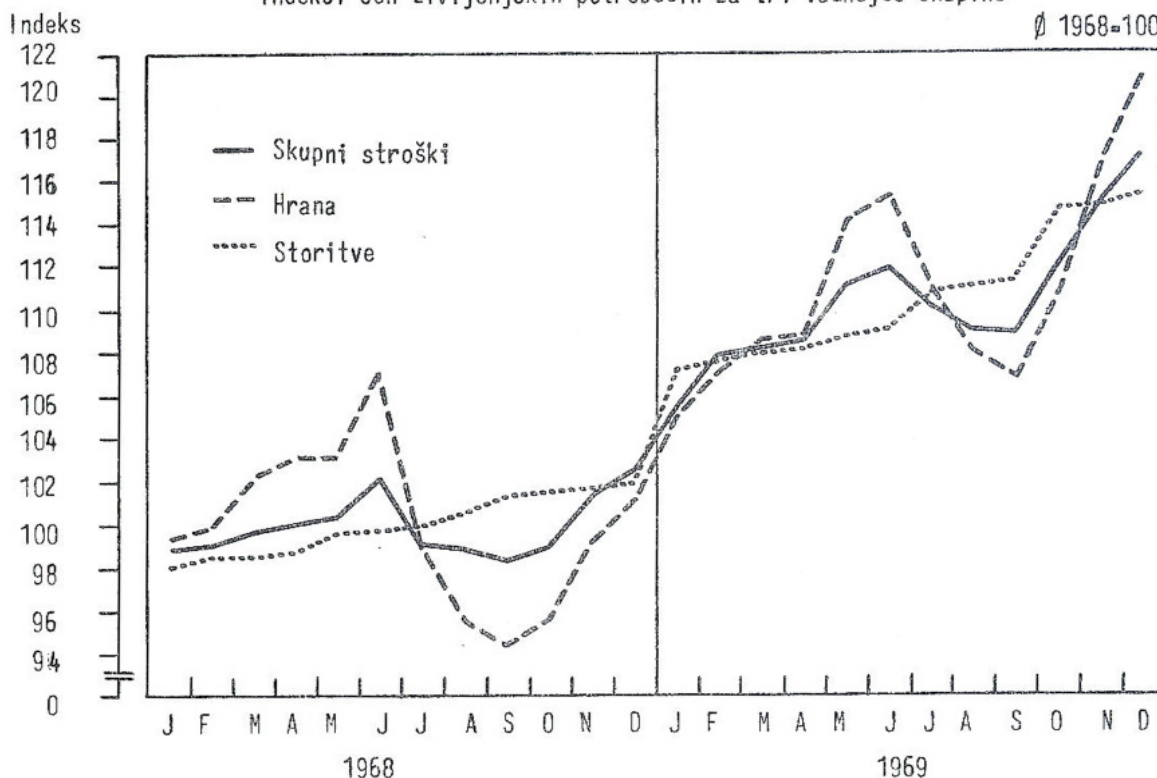

V letu 1969 je skupni indeks cen življenjskih potrebščin namreč začel hitro naraščati že z januarjem in je bil v decembru kar za 17,1 točke nad ravniyo poprečja leta 1968. Vsako leto v prvih mescih porastejo stroški za nabavo živil in to predvsem zaradi slabše založenosti trga s kmetijsko-živilskimi predmeti. Stroški za stanovanje rastejo že od januarja leta 1966, kar je v skladu z ukrepi gospodarske reforme. V letu 1969 pa so se tem pojavom pridružili še novi, nepričakovan dvig cen nekaterim industrijskim predmetom, predvsem tekstil-

nim izdelkom, obutvi in pohištvo, kar je vplivalo na hitrejšo rast skupnih življenjskih stroškov.

Gibanje indeksov cen življenjskih potrebščin za zadnjih nekaj let

Spodnja preglednica kaže podatke o gibanju indeksov cen življenjskih potrebščin od leta 1963 dalje v primerjavi z letom pred uvedbo novih gospodarskih ukrepov:

Indeksi cen življenjskih potrebščin za nekatere važnejše skupine

	1963	1964	1965	1966	1967	1968	1969
<b>Bazni indeks (1964=100)</b>							
Skupaj	91	100	132	162	175	184	203
Blago	91	100	132	160	170	177	196
Storitve	91	100	130	171	198	223	250
<b>Varižni indeks (predhodno leto = 100)</b>							
Skupaj	108	110	132	123	108	105	111
Blago	108	110	132	122	106	104	111
Storitve	108	110	130	132	116	114	111

Podatki kažejo, da so cene življenjskih potrebščin porasle od leta 1964 do leta 1969 za 103%. Največji del tega zvišanja pa je seveda bil dosežen ob uvedbi novih gospodarskih ukrepov julija 1965, ker se je od avgusta 1965 do avgusta 1969. leta indeks cen življenjskih potrebščin zvišal za 38%, kar je v poprečju približno 8,3% na leto. Gornji podatki tudi kažejo, da so že od leta 1966 dalje cene storitev (kamor vključujemo poleg obrtnih, komunalnih in kulturnih storitev tudi stanarino), hitreje naraščale kot cene za blago. Pa tudi v letih pred reformo so stroški za nabavo življenjskih potrebščin hitro naraščali. V letu 1964 je bil indeks cen življenjskih potrebščin za 43% nad ravniyo leta 1960. Poprečni letni porast je bil v teh letih nekaj več kot 9%, kar je vsekakor nad ravniyo poprečnega letnega porasta od avgusta 1965 dalje.

Zanimivo gibanje skupnih indeksov cen življenjskih potrebščin za zadnjih šest let nam ponazoruje spodnji grafikon.

Verižni indeksi cen življenjskih potrebščin za zadnjih šest let (predhodno leto = 100)

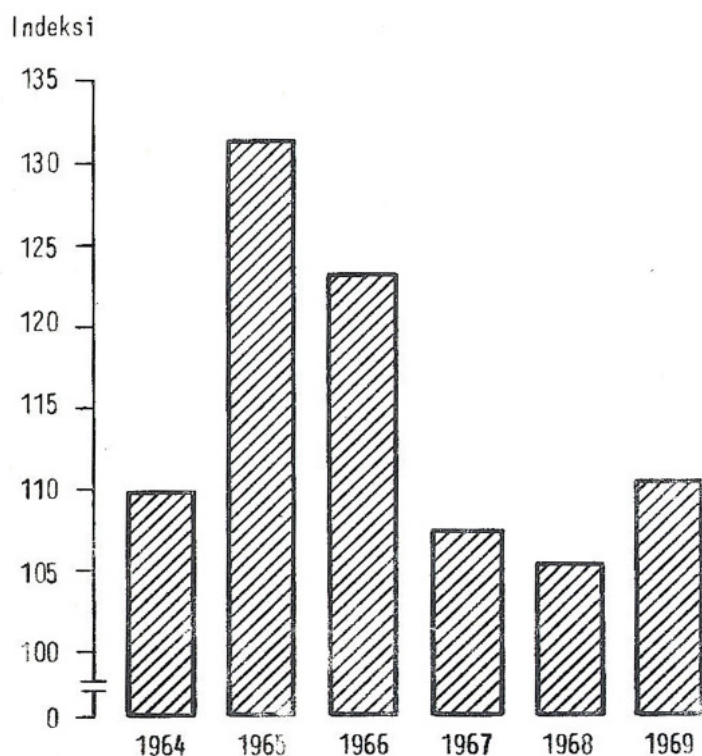

V zadnjih šestih letih smo zabeležili zelo dinamično gibanje stroškov za nabavo življenjskih potrebščin. V primerjavi s predhodnim letom so bili življenjski stroški najbolj ustaljeni v letu 1968, ko so narasli le za 5,4%. Že v letu 1967 opažamo, da se je začel proces stabilizacije tržišča, ki se je najbolj izrazilo prenesel v leto 1968. Toda v letu 1969 ne moremo več govoriti o stabilizaciji cen in tržišča, ker smo že presegli

raven porasta življenjskih stroškov predhodnih dveh let. V letu 1964, to je pred uvedbo novih gospodarskih ukrepov je precej vplivala na gibanje cen življenjskih potrebščin uredba o podražitvi nekaterih predmetov z dne 18. julija 1964. V letu 1965 beležimo tako močan porast stroškov za nabavo življenjskih potrebščin zaradi uvedbe gospodarske reforme. V letu 1966 so se cene predmetom in storitvam osebne potrošnje še oblikovale pod vplivom novih gospodarskih ukrepov, nato je nastopilo postopno sproščanje cen, ki je imelo močan vpliv na gibanje življenjskih stroškov.

Iz navedenega ugotavljamo, da je gibanje cen življenjskih potrebščin po reformi do vključno leta 1968 že kazalo ugodne rezultate pri stabilizaciji cen in tržišča, kot so predvidevala načela družbenega načrta SR Slovenije za leta 1966-1970, medtem ko za leto 1969 tega ne moremo več trditi.

Opomba: Vsi primerjalni podatki v tekstu so izračunani iz indeksov na eno decimalno, medtem ko so podatki v vseh tabelah zaokroženi zaradi prikazovanja daljše serije.

## GOSTINSKE STORITVE

Statistika cen gostinskih storitev je bila uvedena leta 1953. Cene gostinskih storitev opazujemo v Kopru, Ljubljani, Mariboru, Novem mestu in sicer v gostinskih enotah, to je hotelih, restavracijah in gostilnah.

Poprečne mesečne cene gostinskih storitev računamo po kategorijah s ponderacijskimi faktorji, ki so izračunani iz števila in vrednosti prodanih obrokov pri posameznih gostinskih storitvah v letu 1962. Zajete so vse tiste storitve, ki obsegajo približno 75% prometa v gostinstvu.

Če primerjamo gibanje cen gostinskih storitev v letu 1968 z gibanjem cen v prejšnjih letih, lahko ugotovimo, da so bile cene v letu 1968 dokaj umirjene, v letu 1969 pa so začele s ponovnim naraščanjem:

Gostinske storitve

	Leto		
	$\frac{1967}{1966}$	$\frac{1968}{1967}$	$\frac{1969}{1968}$
GOSTINSTVO SKUPAJ	14,6	6,2	8,6
- Jedila	6,7	7,0	9,3
- Alkoholne pijače	19,1	4,7	9,9
- Brezalkoholne pijače	12,9	9,1	13,9
- Prenosišča	21,5	6,0	1,4

Cene jedilom v gostinskih obratih, tj. hotelih, restavracijah in gostilnah, so v letu 1968 narasle za 7%, v letu 1969 pa za 9,3% v primerjavi s predhodnim letom.

Cene jedilom so bile precej ustaljene vse do junija 1969, ko smo z novo turistično sezono zaznali močan dvig cen vsem vrstam jedil. Enako tendenco izkazujejo tudi cene alkoholnih pijač v gostinstvu. Sorazmerno najbolj so se v obeh letih dvignile cene brezalkoholnim pijačam. Brezalkoholne pijače so bile v letu 1968 za 9,1% dražje kot leto poprej, v letu 1969 pa so bile v isti primerjavi dražje celo za 13,9%. Najstabilnejše so ostale cene prenočiščem vseh vrst in so se v letu 1969 dvignile le za 1,4%.

Grafikon prikazuje dinamiko indeksov cen gostinskih storitev v letu 1968 in 1969:

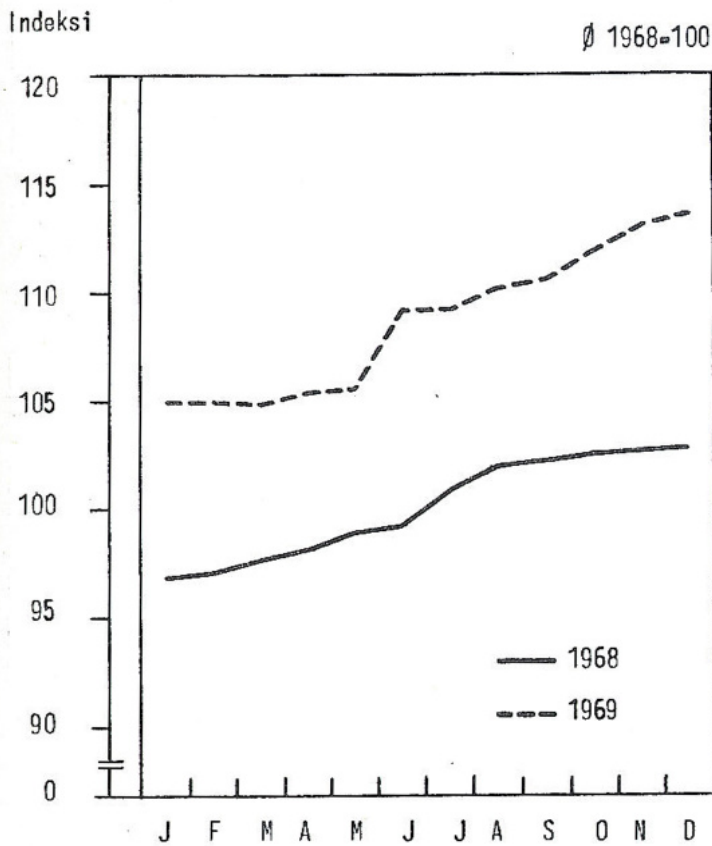

## CENE NA DEBELO

Statistika cen na debelo je bila uvedena v letu 1952 po metodologiji Zveznega zavoda za statistiko. V letih 1968 in 1969 smo opazovali cene industrijskega blaga pri grosistih v Ljubljani, Kopru, Mariboru in Novem mestu.

Prodajna cena industrijskih proizvodov v trgovini na debelo je fakturirana cena (franko naloženo na vagon

v mestu proizvajalca), po kateri je prodajalo trgovsko podjetje na debelo svoje proizvode v opazovanem obdobju po odbitku rabata ali kasas konta, ki ga odobrava kupcem. Mesečne poprečne cene so izračunane z aritmetično sredino mesečnih najpogostejših cen.

V letu 1968 so grosisti prodajali predmete, katerih cene opazujemo vsak mesec v štirih glavnih slovenskih mestih, za 4,2% dražje kot v letu 1967. Podražila so se živila (1,2%), tekstilni izdelki (7,9%), kurilno olje za gospodinjstva, gospodinjske potrebščine (9,4%). Podražile so se tudi higienske in čistilne potrebščine ter gradbeni material.

Po navodilih, ki so enotna za celo državo, opazujemo cene predmetov, ki se največ prodajajo. Ti predmeti imajo točno opisano okvirno specifikacijo. Ker je prodaja v trgovini na debelo masovna, se velikokrat zgodi, da so v prodaji vsak mesec drugi predmeti. Prav zaradi tega se pojavijo večkrat spremenjene cene navzgor, pa tudi navzdol. Ta pojav je posebno pogost pri tekstilnih izdelkih in električnih aparatih za gospodinjstvo.

V letu 1969 so se v trgovini na debelo v primerjavi z letom 1968 podražili predmeti v poprečju za 7,7%. Še preden so bila na voljo potrošnikom, so se podražila živila za 7,7%, tekstil za 7,3%, usnje in guma za 14,5%, higienske potrebščine za 5,4%, kurjava in razsvetljava za 13%, prometna sredstva za 8,3% in gradbeni material za 8%.

Cene na debelo v primerjavi s proizvajalčevimi prodajnimi cenami kažejo močnejši porast. Ta porast je v letih 1968 in 1969 še posebno visok. Spodnji grafikon nam prikazuje verižne indekse proizvajalčevih prodajnih cen v industriji in cen na debelo za zadnjih šest let:

Proizvajalčeve cene in cene na debelo  
Verižni indeksi (predhodno leto = 100)

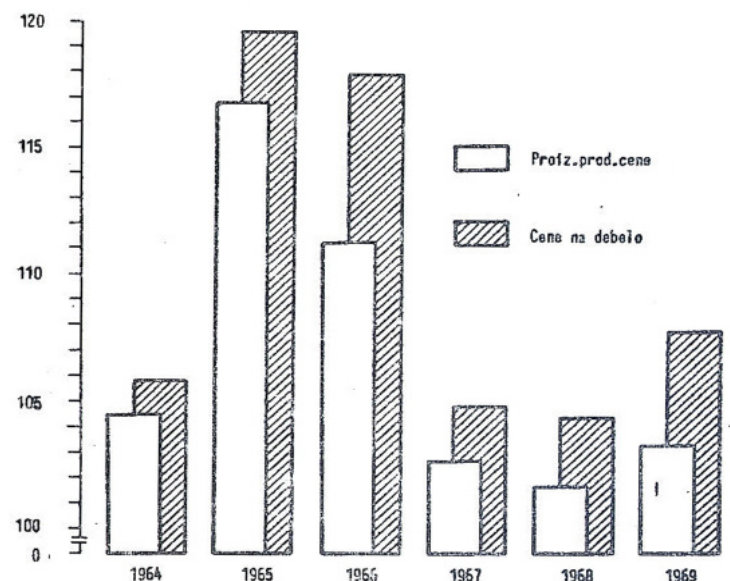

V zvezi s podražitvami, ki so ugotovljene pri proizvajalčevih prodajnih cenah, lahko sodimo, da je dvig cen na debelo posledica dviga proizvajalčevih prodajnih cen le v nekaterih primerih. Tako je posledica višjih cen v industriji v letu 1969 zvišanje grosističnih cen kurjavi (podražitvev premoga) in kovinskim predmetom, medtem ko je do ostalih tako visokih podražitev v trgovini na debelo prišlo pod vplivom drugih činiteljev. Vzroke je treba iskati predvsem v organizaciji in politiki grosistične trgovine.

V letih 1968 in 1969 so preko celega leta stagnirale le cene zdravil. Cene umetnim gnojilom so bile v letu 1969 za 8,5% in cene kmetijskemu orodju za 1,2% pod nivojem cen teh predmetov leta 1968, kar je posledica družbene intervencije.

#### PROIZVAJALČEVE PRODAJNE CENE

Do vključno leta 1953 so podjetja sporočala mesečne poprečne cene, izračunane iz vrednosti prodanih količin v posameznih mescih. Od januarja 1954 pa je uveden nov način opazovanja proizvajalčevih prodajnih cen. Od tedaj spremljamo najpogostejše cene, tj. tiste, po katerih so proizvajalci prodajali določene proizvode v največjih količinah rednim kupcem na domačem tržišču. Za posamezni proizvod je dana le splošna oznaka, ker je nadrobnejša specifikacija pri posameznih podjetjih različna. Ker prikazujemo le cene točno specificiranih predmetov, jih ne moremo uporabiti kot poprečne cene predmetov, označenih s splošno oznako. Služba poteka od podjetij do republiškega in zveznega zavoda za statistiko.

Proizvajalčeve prodajne cene so bile v letih 1968 in 1969 v poprečju sorazmerno najbolj ustaljene. Po panogah dejavnosti pa so se cene v obeh letih gibale zelo neenakomerno:

	1967 1966	1968 1967	1969 1968
INDUSTRIJA SKUPAJ	2,8	1,7	3,2
- Premog	0,7	4,6	3,6
- Nafta	0	0	0
- Črna metalurgija	0	0	2,2
- Barvasta metalurgija	20,3	1,3	5,5
- Nekovine	9,1	-3,4	9,1
- Kovine	7,6	-0,1	1,9
- Elektroindustrija	7,7	0,1	0,3
- Kemična industrija	0,2	0,1	1,7
- Industrija gradbenega materiala	0,6	5,5	1,9

	1967 1966	1968 1967	1969 1968
- Lesna industrija	0	9,2	12,7
- Industrija papirja	0,3	1,7	0,5
- Tekstilna industrija	1,0	1,3	2,2
- Usnjarska industrija	5,3	1,9	2,7
- Gumarska industrija	-1,4	0,4	-0,6
- Živilska industrija	2,0	-1,4	2,1
- Tobačna industrija	5,2	5,5	6,5
- Izkoriščanje gozdov	0	8,4	4,3

Kot je razvidno iz tabele, sta na porast proizvajalčevih prodajnih cen v industriji v letu 1968 najmočneje vplivali dve industrijski panogi - lesna industrija in izkoriščanje gozdov. V mescu maju 1968 so bile cene lesu sproščene. Posledica tega je bila podražitvev vseh vrst lesa in lesnih izdelkov. Med letom 1968 so bile zabeležene tudi spremembe v cenah izdelkov ostalih industrijskih panog kot kovinske, nekovinske, elektro, v cenah gradbenega materiala in izdelkov gumarske industrije. Te spremembe so bile največkrat posledica sprememb v strukturi in sestavi surovin posameznih predmetov ali posledica spremenjenih prodajnih pogojev (različni rabati).

Tudi v letu 1969 je bila lesna industrija tista, ki je z zvišanjem cen za 12,7% najmočneje vplivala na skupni indeks proizvajalčevih prodajnih cen v industriji. Cene lesa so bile tudi v letu 1969 sproščene in so zaradi povpraševanja na lesnem trgu tako močno porasle.

Porast proizvajalčevih prodajnih cen v industriji v letu 1969 v naši republici in v merilu vse države je tudi posledica vsklajevanja domačih cen s cenami na inozemskih tržiščih, in vsklajevanja cen med delovnimi organizacijami v tistih panogah, kjer so bile cene sproščene. Stabile so kljub sprostitvi ostale cene v tekstilni industriji, ker se je v letu 1969 pokazala precejšnja zasičenost na tržišču s tekstilnimi izdelki.

Eden nadaljnih vzrokov za porast proizvajalčevih prodajnih cen v industriji so tudi odobritve zvišanj cen Zveznega zavoda za cene in to za grupe industrijskih izdelkov, ki so pod družbeno kontrolo cen. Tako so se v letu 1969 podražili tobačni izdelki za 6,5%, premog za 3,5%. Izdelki barvne metalurgije so bili dražji za 5,5% in izdelki črne metalurgije za 2,3%. Nespremenjena je ostala le cena nafte.

#### ODKUPNE CENE KMETIJSKEGA BLAGA

Odkupne cene kmetijskega blaga so izračunane iz podatkov službe TRG-31 in TRG-32 1968 in 1969. Odkupne cene prikazane v tem gradivu so cene, po katerih prodajajo zasebni proizvajalci svoje pridelke družbenemu sektorju ali zasebnikom.

## Indeksi cen na drobno po letih

∅ 1967 = 100

	1954	1955	1956	1957	1958	1959	1960	1961	1962	1963	1964	1965	1966	1968
SKUPNI indeks	32	36	37	38	39	40	43	47	51	54	60	76	94	104
Blagovni indeks	34	37	39	39	41	42	44	48	52	55	60	77	94	103
Storitve	17	19	20	23	25	26	35	42	47	50	55	71	90	112
Indeks industrijskih izdelkov	41	43	44	44	45	46	49	52	56	57	62	77	94	103
Živila	24	28	30	31	32	33	35	39	45	50	58	79	96	101
Žita in izdelki in žit	25	33	35	34	34	35	36	39	43	50	57	79	99	103
žita	42	48	46	42	42	44	45	46	49	63	75	85	97	108
izdelki	24	33	34	34	34	35	35	39	43	50	57	79	99	102
Vrtnine	9	11	13	13	14	15	19	22	41	40	42	68	85	112
stalne	10	13	16	15	15	17	19	23	44	42	42	70	88	116
sezonske	8	9	10	9	12	12	17	19	25	31	39	63	72	102
Izdelki iz vrtnin	18	28	23	29	25	35	38	45	58	59	61	92	114	113
Sadje	16	15	15	23	30	24	25	28	39	47	51	75	94	102
stalno	17	16	17	27	35	27	26	29	43	52	53	76	98	102
sezonsko	12	11	12	16	18	18	24	25	31	36	44	72	83	106
Sušeno sadje	17	21	26	40	34	30	30	34	35	39	47	66	114	81
Izdelki iz sadja	30	36	38	37	40	41	42	50	53	54	59	84	107	102
Sveže meso	18	20	20	21	24	25	29	33	34	42	58	83	98	97
Perutnina	23	24	26	28	31	36	40	40	44	54	66	80	101	104
Mesni izdelki	15	15	23	25	28	28	31	35	40	43	53	68	91	99
Sveže ribe	16	21	22	23	26	31	35	39	42	46	57	81	95	96
Izdelki iz rib	30	43	50	51	48	46	48	52	55	56	61	77	97	93
Jajca	26	27	30	30	30	33	33	43	50	61	57	79	101	100
Mleko in mlečni izdelki	22	24	26	26	26	29	25	38	42	50	59	86	98	103
Maščoba	43	53	63	62	59	57	52	58	71	76	83	90	97	103
Drugi industrijsko živilski predmeti	44	44	48	45	48	48	56	56	61	62	62	82	97	104
Alkoholne pijače	26	25	27	30	37	39	38	47	53	54	58	69	97	103
Tobačni izdelki	24	27	30	30	31	35	35	35	37	44	51	65	84	102

## Indeksi cen na drobno po letih (nadaljevanje)

Ø 1957 = 100

	1954	1955	1956	1957	1958	1959	1960	1961	1962	1963	1964	1965	1966	1968
<b>Tekstilni izdelki</b>	49	53	53	52	52	51	52	55	58	58	63	78	94	102
Volnene tkanine	45	47	50	49	49	49	50	51	53	54	58	72	87	97
Bombažne tkanine	61	69	67	65	65	59	58	57	61	62	65	80	96	108
Svilene tkanine	64	65	65	64	63	57	58	58	61	61	65	77	94	109
Konfekcijski izdelki	42	49	48	48	49	50	51	57	59	59	64	79	95	100
Drugi tekstilni izdelki	48	52	51	48	48	47	47	51	56	54	59	77	95	104
<b>Obutev</b>	41	41	43	44	46	48	50	52	58	60	62	73	88	107
<b>Usnje in usnjeni izdelki</b>	...	...	...	...	...	...	38	42	44	45	46	63	91	112
<b>Gumijasti izdelki</b>	...	...	...	64	64	64	66	71	72	72	73	81	92	99
<b>Kurivo</b>	26	28	28	28	28	30	35	38	40	41	48	82	100	108
<b>Razsvetljava</b>	14	15	16	16	17	19	35	35	35	35	40	56	100	101
<b>Pohištvo</b>	48	50	50	51	53	54	57	64	68	70	76	88	99	109
<b>Aparati za gospodinjstvo</b>	44	54	52	55	54	54	71	73	78	80	81	88	99	102
<b>Drugi predmeti za gospodinjstvo</b>	41	45	44	42	41	41	48	46	50	53	56	84	96	104
<b>Kmetijsko orodje</b>	21	21	23	24	26	27	29	34	39	41	47	65	83	106
<b>Tekoa goriva in mašiva</b>	...	...	...	40	40	40	43	48	51	52	59	70	86	108
<b>Gradbeni material</b>	40	41	42	41	43	44	50	55	54	55	59	73	102	98
<b>Kemijska sredstva za kmetijstvo</b>	21	20	33	37	41	47	66	54	50	45	46	60	92	114
<b>Prometna sredstva</b>	...	...	...	...	...	...	68	69	71	74	76	87	97	104
<b>Šolske potrebščine</b>	43	41	46	57	59	59	59	58	63	54	64	79	96	112
<b>Higienske potrebščine</b>	31	30	32	35	34	34	35	36	42	45	48	66	92	103
<b>Stanovanje</b>	11	15	16	16	16	16	39	39	39	39	39	56	80	120
<b>Obrtne storitve</b>	16	17	19	22	24	26	29	35	42	46	54	66	85	107
<b>Kulturne storitve</b>	17	18	20	21	23	23	27	39	43	43	44	58	94	103
<b>Komunalne storitve</b>	...	...	...	...	...	...	45	52	57	70	78	79	89	132
<b>Kopanje (prha)</b>	13	12	11	11	13	13	17	21	27	31	36	50	81	104



## Indeksi cen na drobno po letih (nadaljevanje)

Ø 1968 = 100

	1954	1955	1956	1957	1958	1959	1960	1961	1962	1963	1964	1965	1966	1967	1969
Skupni indeks	31	34	36	36	38	38	42	45	49	52	57	73	90	95	109
Blagovni indeks	33	36	38	38	39	40	43	46	50	53	59	75	92	97	109
Storitve	15	17	18	20	22	23	31	37	42	44	49	63	80	89	110
Indeks industrijskih izdelkov	40	42	43	43	44	45	48	51	54	56	60	75	91	97	108
Živila	24	27	29	30	32	33	35	39	44	49	57	78	95	99	110
Žita in izdelki iz žit	25	32	34	33	33	34	35	38	42	49	55	77	96	97	103
žita	39	44	43	39	39	41	42	42	46	59	69	79	90	93	112
izdelki	24	32	33	34	33	34	34	38	42	49	55	77	97	98	103
Vrtnine	8	10	12	11	12	13	17	19	36	36	37	61	76	89	120
stalne	9	11	13	13	13	14	17	19	38	36	37	60	76	86	117
sezonske	8	9	10	9	12	12	16	18	24	30	38	62	71	98	151
Izdelki iz vrtnin	16	24	20	25	22	31	34	40	51	52	53	81	100	88	99
Sadje	15	14	15	23	30	23	25	27	38	46	49	73	92	98	125
stalno	17	16	16	26	34	26	26	29	42	51	52	74	96	98	123
sezonsko	11	10	12	15	17	17	22	24	30	34	42	68	79	95	140
Sušeno sadje	21	26	32	50	42	37	37	42	44	48	58	81	141	124	126
Izdelki iz sadja	29	36	37	36	39	40	41	49	51	53	57	83	105	98	113
Sveže meso	18	20	20	22	25	26	30	34	35	44	59	86	101	103	109
Perutnina	22	23	25	27	30	35	39	39	43	52	64	77	97	96	103
Mesni izdelki	15	16	23	25	28	28	31	36	40	43	53	69	91	101	116
Sveže ribe	17	22	23	24	27	33	36	41	44	48	59	85	99	104	103
Izdelki iz rib	32	46	53	55	52	50	62	56	59	60	66	83	104	108	102
Jajca	26	27	30	29	29	33	33	43	49	61	57	79	101	100	113
Mleko in mlečni izdelki	21	24	25	25	25	28	34	37	40	48	58	83	95	97	107
Maščobe	42	51	61	60	57	55	50	57	69	75	81	88	94	98	110
Drugi industrijsko živilski predmeti	43	42	46	44	46	47	54	57	59	60	60	79	94	96	110
Alkoholne pijače	26	25	26	29	36	38	37	46	52	53	56	67	94	97	122
Tobačni izdelki	23	26	29	29	31	35	35	35	36	43	51	64	83	98	103

## Indeksi cen na drobno po letih (nadaljevanje)

Ø 1968 = 100

	1954	1955	1956	1957	1958	1959	1960	1961	1962	1963	1964	1965	1966	1967	1969
<b>Tekstilni izdelki</b>	48	52	53	51	52	50	51	54	57	57	62	77	93	98	110
Volnene tkanine	47	49	51	51	51	51	52	53	55	56	60	75	90	103	98
Bombažne tkanine	57	64	62	60	60	55	54	53	56	57	60	74	89	92	115
Svilene tkanine	59	60	60	59	58	52	53	54	56	56	50	71	86	92	96
Konfekcijski izdelki	42	49	48	48	49	50	51	57	59	59	64	79	95	100	114
Ostali tekstilni izdelki	46	50	49	46	46	45	45	49	53	52	57	74	91	96	108
<b>Obutev</b>	38	39	40	41	43	44	46	49	54	56	58	68	82	94	116
<b>Usnje in usnjani izdelki</b>	...	...	...	...	...	...	34	38	39	40	41	56	81	89	108
<b>Gumijasti izdelki</b>	...	...	...	...	...	65	65	67	72	73	73	82	93	101	109
<b>Kurivo</b>	24	26	26	26	26	28	32	35	38	38	44	75	93	93	110
<b>Razsvetljava</b>	13	15	16	16	19	34	34	34	34	34	39	65	99	99	101
<b>Pohištvo</b>	44	46	46	47	49	50	52	58	63	64	70	81	91	92	113
<b>Aparati za gospodinjstvo</b>	43	53	51	54	53	53	70	72	77	78	80	87	97	98	111
<b>Drugi predmeti za gospodinjstvo</b>	40	44	42	41	39	39	46	44	48	51	53	80	90	96	106
<b>Kmetijsko orodje</b>	20	20	21	23	24	25	27	31	37	39	44	61	78	94	99
<b>Tekoča goriva in mazivi</b>	...	...	...	37	37	37	40	45	48	48	55	65	80	93	101
<b>Gradbeni material</b>	41	42	43	42	45	45	51	56	56	56	61	75	105	103	108
<b>Kemijska sredstva za kmetijstvo</b>	18	17	29	32	36	41	58	48	44	40	41	52	80	88	92
<b>Prometna sredstva</b>	...	...	...	...	...	53	66	66	68	71	73	84	94	96	103
<b>Šolske in pisarniške potrebščine</b>	38	37	41	51	53	53	53	52	56	57	57	70	85	89	108
<b>Higienske potrebščine</b>	30	29	32	35	33	34	34	35	41	44	47	64	90	98	112
<b>Stanovanje</b>	8	13	13	13	13	13	33	33	33	33	33	47	67	83	116
<b>Obrtne storitve</b>	15	16	18	20	23	24	27	33	39	43	50	62	79	93	108
<b>Kulturne storitve</b>	16	17	19	20	22	23	26	38	41	42	43	57	91	97	109
<b>Komunalne storitve</b>	...	...	...	...	...	...	34	40	43	53	59	60	68	76	108
<b>Kopanje (prha)</b>	12	12	11	11	12	13	16	20	26	30	35	48	78	97	131

Ø Teta	Januar	Februar	Marec	April	Maj	Junij	Julij	Avgust	September	Oktober	November	December
Skupni indeks	102	103	102	103	104	104	104	104	104	105	106	107
Blagovni indeks	102	102	102	102	102	103	102	103	103	103	105	105
Storitve	107	108	108	110	113	113	113	114	115	116	116	116
Indeks industrijskih izdelkov	101	101	101	102	102	103	101	100	99	100	103	104
Živila	101	101	101	102	102	103	101	100	99	100	103	104
Žita in izdelki iz žit	101	101	101	103	103	103	103	103	104	105	105	105
žita	105	105	105	105	106	106	107	108	110	111	110	114
izdelki	100	100	100	102	102	103	103	103	103	104	105	104
Vrtnine	117	118	131	135	128	152	110	100	85	82	88	98
stalne	117	125	135	138	122	173	110	101	90	84	91	108
sezonske	135	118	142	145	151	140	78	66	51	56	70	75
Izdelki iz vrtnin	101	104	114	120	119	124	139	131	108	101	101	101
Sadje	95	99	103	108	113	111	104	93	88	97	113	105
stalno	88	90	97	100	105	111	103	96	94	105	129	109
sezonsko	109	121	123	141	145	122	110	80	62	72	86	95
Sušeno sadje	77	75	74	75	74	78	79	82	79	93	91	96
Izdelki iz sadja	100	102	97	98	104	103	103	103	103	104	105	105
Sveže meso	98	98	98	98	99	98	98	97	97	94	98	99
Perutnine	96	99	103	103	105	105	105	105	105	105	105	105
Mesni izdelki	99	100	99	98	99	99	99	99	99	98	99	101
Sveže ribe	99	99	99	96	95	95	94	94	98	95	95	97
Izdelki iz rib	93	94	92	92	92	93	93	93	93	94	94	94
Jajca	130	111	82	74	74	78	84	92	104	116	124	136
Mleko in mlečni izdelki	100	99	99	101	102	104	105	105	106	106	106	106
Masčoba	105	105	102	102	101	99	99	99	101	105	105	105
Drugi industrijsko živilski predmeti	102	103	102	103	103	103	103	103	104	105	109	109
Alkoholne pijače	100	100	101	101	101	103	103	105	105	106	106	106
Tobačni izdelki	101	101	101	101	101	101	101	101	101	101	101	105



## Indeksi cen na drobno v 1959

Ø 1958 = 100

Ø leta	Januar	Februar	Marec	April	Maj	Junij	Julij	Avgust	September	Oktober	November	December
Skupni indeks	104	105	106	107	108	109	109	109	109	112	114	115
Blagovni indeks	104	106	106	107	108	109	109	109	109	112	114	115
Storitve	105	106	106	107	107	109	111	111	111	115	116	117
Indeks industrijskih izdelkov	104	105	106	106	107	107	107	108	109	111	113	115
Živila	104	105	106	106	109	110	110	110	109	114	118	121
Žita in izdelki iz žit	102	103	103	103	103	103	103	104	104	106	106	106
žita	111	114	111	110	110	111	112	111	112	113	113	113
izdelki	102	102	102	102	102	102	102	103	103	105	105	105
Vrtnine	111	116	120	119	170	156	114	100	97	103	122	119
stalne	108	112	135	131	135	140	104	92	96	102	119	128
sezonske	136	136	119	120	322	255	147	110	96	109	146	112
Izdelki iz vrtnin	93	93	94	96	95	96	101	104	101	99	104	109
Sadje	107	116	120	124	141	141	156	138	114	111	117	114
stalno	102	112	115	117	119	133	154	149	123	113	125	113
sezonsko	122	128	139	151	218	186	205	130	95	101	96	109
Sušeno sadje	118	119	121	122	127	134	133	175	107	94	130	131
Izdelki iz sadja	103	109	111	112	112	111	112	112	115	117	118	119
Sveže meso	102	102	102	102	103	110	110	109	109	118	118	121
Perutnina	101	101	101	101	101	101	101	103	103	103	103	111
Mesni izdelki	102	102	103	103	104	104	109	116	122	128	145	150
Sveže ribe	101	100	103	102	102	102	102	103	103	104	105	106
Izdelki iz rib	101	101	102	102	102	102	103	101	101	101	103	105
Jajca	136	129	100	89	87	91	100	104	104	125	140	151
Mleko in mlečni izdelki	105	106	107	107	105	105	107	108	109	109	110	111
Maščobe	103	103	104	104	104	104	104	105	110	112	123	146
Drugi industrijsko živilski predmeti	105	107	108	108	109	109	110	110	110	113	113	113
alkoholne pijače	107	122	122	121	121	122	123	123	124	125	125	126
tobačni izdelki	102	103	103	103	103	103	103	103	103	103	103	103

## Indeksi cen na drobno 1969 (nadaljevanje)

Ø 1968 = 100

	Ø leta	Januar	Februar	Marec	April	Maj	Junij	Julij	Avgust	September	Oktober	November	December
Tekstilni izdelki	110	103	106	108	109	111	110	110	110	110	114	115	116
Volnene tkanine	98	98	98	97	97	98	97	97	97	98	99	99	99
Bombažne tkanine	115	109	109	113	114	114	114	114	115	115	119	120	120
Svilene tkanine	96	105	100	99	99	99	97	97	91	89	91	91	91
Konfekcijski izdelki	114	103	108	111	112	114	114	114	114	114	119	120	123
Drugi tekstilni izdelki	108	103	105	107	107	107	108	108	108	108	111	111	111
Obutev	116	106	113	113	116	116	116	116	116	117	121	122	120
Usnje in sinteni izdelki	108	104	103	106	106	106	106	109	106	106	113	113	117
Gumijasti izdelki	109	118	103	103	103	103	103	103	107	116	117	117	117
Kurivo	110	109	109	100	100	107	107	107	113	118	118	118	119
Razsvetljava	101	114	114	94	94	94	94	94	94	94	94	114	114
Pohištvo	113	105	107	111	111	111	113	113	113	115	115	118	118
Aparati za gospodinjstvo	111	106	110	110	111	111	111	111	111	111	113	114	114
Drugi predmeti za gospodinjstvo	106	105	106	107	105	105	106	103	103	105	107	109	108
Kmetijsko orodje	95	97	99	100	99	99	99	99	99	98	99	101	109
Tekoča goriva in maziva	101	100	100	102	102	102	102	102	102	102	102	102	102
Gradbeni material	107	102	102	103	108	107	107	108	109	110	110	110	112
Kemijska sredstva za kmetijstvo	92	102	97	96	91	91	91	90	89	88	88	89	89
Prometna sredstva	103	102	103	103	102	103	103	102	102	103	103	103	103
Šolske potrebščine	108	106	107	108	108	108	108	108	169	109	110	110	111
Higienske potrebščine	112	103	110	114	114	114	114	113	113	113	113	113	113
Stanovanje	116	116	116	116	116	116	116	116	116	116	116	116	116
Obrtne storitve	108	102	103	104	104	106	107	111	112	112	112	113	113
Kulturne storitve	109	103	103	103	103	103	103	103	103	103	124	131	131
Komunalne storitve	108	107	107	107	107	108	108	108	109	109	110	111	112
Kopanje (prha)	131	113	113	113	113	113	113	150	149	149	149	149	149

## Indeksi cen na drobno v 4 krajih v 1968

Ø 1967 = 100

Ø 1967 = 100

	Ø 1967 = 100					Ø 1967 = 100			
	Koper	Ljubljana	Maribor	Novo mesto		Koper	Ljubljana	Maribor	Novo mesto
Skupni indeks	105	104	105	104	Tekstilni izdelki	106	101	103	103
Blagovni indeks	104	103	104	103	Volnene tkanine	110	98	96	103
Storitve	118	110	118	113	Bombažne tkanine	103	109	108	100
Indeks industrijskih izdelkov	105	103	106	104	Svilene tkanine	116	109	104	118
Živila	101	102	101	100	Konfekcijski izdelki	106	99	105	104
Žita in izdelki iz žit	104	104	103	103	Drugi tekstilni izdelki	108	104	98	100
Žita	105	112	110	108	Oblete	117	103	112	107
Izdelki iz vrtnin	104	103	102	103	Ostali usnjeni in gumijasti izdelki	103	104	101	105
Vrtnine	102	115	110	111	Kurivo	98	107	105	107
stalne	105	119	110	108	Razsvetljava	98	101	102	102
sezonske	98	111	109	125	Pohištvo	107	108	109	106
Izdelki iz vrtnin	109	120	108	104	Aparati za gospodinjstvo	100	103	100	100
Sadje	110	105	101	105	Drugi predmeti za gospodinjstvo	100	102	117	104
stalno	112	107	106	103	Kmetijsko orodje	112	107	115	111
sezonsko	108	106	96	124	Tekoča goriva in maziva	108	108	108	107
Sušeno sadje	91	84	94	83	Gradbeni material	106	96	102	93
Izdelki iz sadja	99	100	94	94	Kemijska sredstva za kmetijstvo	110	96	111	133
Sveže meso	96	99	95	92	Prometna sredstva	103	104	101	103
Perutnina	100	104	93	98	Šolske potrebščine	102	114	114	139
mesni izdelki	101	99	98	102	Higienske potrebščine	99	104	112	112
Sveže ribe	100	104	91	100	Stanovanje	125	120	117	118
Izdelki iz rib	100	96	98	98	Obrtne storitve	107	107	110	108
Jajca	98	101	95	97	Kulturne storitve	110	104	111	108
Mleko in mlečni izdelki	105	103	101	101	Komunalne storitve	119	102	171	142
Maščobe	102	103	101	98	Kopanje (prha)	148	100	107	105
Drugi industrijsko živilski predmeti	103	103	104	105					
Alkoholne pijače	104	102	105	104					
Tobačni izdelki	102	102	102	102					





Poprečne letne cene na drobno v SR Sloveniji in v 4 mestih v 1968 in 1969

din

	1968					1969				
	poprečna letna republiška cena	Koper	Ljubljana	Maribor	Novo mesto	poprečna letna republiška cena	Koper	Ljubljana	Maribor	Novo mesto
kg										
Krompir jedilni <sup>1)</sup>	1,07	1,12	1,13	0,94	0,96	0,97	1,02	1,01	0,87	1,00
Fižol v zrnju	4,85	4,77	4,95	4,63	4,35	6,00	6,03	6,25	5,20	5,30
Stara čebula	2,38	2,18	2,30	2,45	2,12	3,17	2,89	3,26	3,12	3,20
Jedilno korenje	3,14	3,87	2,84	3,60	2,41	3,79	4,13	3,63	4,06	3,13
Sladko zelje	1,46	1,68	1,48	1,40	1,41	1,58	1,71	1,51	1,63	1,61
Kislo zelje (naribano ali v glavah)	2,51	2,93	2,57	2,02	2,10	2,08	2,23	2,13	1,86	1,78
Svež paradižnik	2,97	2,44	3,07	2,88	2,72	3,40	2,85	3,45	3,41	3,18
Sveža paprika	2,47	2,99	2,32	2,83	2,55	3,42	3,72	3,41	3,48	3,39
Fižol v stročju	3,52	3,70	3,54	3,47	2,83	3,65	3,92	3,51	3,86	3,04
Grah v stročju	3,92	3,35	3,97	3,77	3,38	3,83	3,65	3,68	4,63	4,16
Špinača <sup>1)</sup>	4,69	3,73	4,79	4,65	4,36	5,58	4,40	5,13	6,94	4,35
Cvetača	3,86	3,61	3,81	4,08	3,65	4,43	4,43	4,40	4,52	4,14
Zelena solata	3,99	4,26	4,06	3,80	3,42	4,82	4,63	4,90	4,66	4,04
Rdeča pesa	2,24	2,13	2,33	2,15	2,12	2,33	2,01	2,35	2,32	2,08
Češnje	3,16	2,73	3,90	2,39	2,84	5,29	4,63	5,20	5,40	6,23
Maline	7,02	-	12,00	6,97	-	7,89	-	5,80	8,00	6,00
Marelice	3,80	3,05	4,26	3,74	4,26	4,46	4,77	4,17	4,62	4,45
Breskve	3,38	3,53	3,88	3,09	3,04	4,45	4,73	4,36	4,49	4,25
Slive, namizne	1,71	2,05	2,03	1,17	1,22	2,37	2,81	2,32	2,37	2,36
Jabolka, namizna	2,25	2,83	2,83	1,75	1,88	2,48	2,89	2,92	2,11	2,14
Grozdje namizno	3,48	3,74	3,52	3,32	3,40	3,49	3,82	3,47	3,49	3,63
Hruške namizne	2,69	2,90	3,21	2,20	2,53	3,37	3,72	3,90	2,88	3,38
Orehova jedra	28,85	29,95	30,00	26,90	26,05	35,52	35,90	36,12	33,89	37,91
Lubenice	1,34	2,11	1,23	1,55	1,55	1,70	2,55	1,63	1,80	2,07
Vrtno jagode	6,66	5,41	6,72	6,85	6,97	7,54	6,50	7,68	7,10	7,75
Banane	5,34	5,64	5,56	4,98	5,21	5,87	5,66	5,85	5,92	5,61
Limone	5,47	5,50	5,49	5,43	5,45	6,32	5,94	6,31	6,36	6,38
Pomaranče	4,84	4,99	4,95	4,78	4,92	5,74	5,26	6,05	5,29	5,28
Kokošja jajca	0,608	0,69	0,62	0,56	0,61	0,69	0,73	0,69	0,67	0,65

1) poprečne cene

## Poprečne letne cene na drobno v SR Sloveniji in v 4 mestih v 1968 in 1969 (nadaljevanje)

din

	1968				1969					
	poprečna letna repu- bliška cena	Koper	Ljubljana	Maribor	Novo mesto	poprečna letna repu- bliška cena	Koper	Ljubljana	Maribor	Novo mesto
Kravje mleko	1,44	1,45	1,45	1,42	1,45	1,47	1,50	1,45	1,48	1,45
Domači sirček, skuta	6,00	4,00	6,24	6,70	6,03	5,93	4,00	6,06	6,76	6,50
Domači beli sir v kosih	8,78	-	9,69	6,40	-	8,93	-	9,81	6,58	-
Jugurt	2,95	3,38	2,93	3,00	2,75	3,06	3,58	3,04	3,00	3,00
Zaklan piščanec	11,26	10,88	11,10	11,73	10,75	11,58	11,21	11,39	12,08	11,33
Sveža sardjela	5,11	4,60	4,98	5,29	3,40	5,01	4,80	4,93	5,23	3,63
Svež krap	8,16	-	8,67	8,00	9,00	8,78	-	9,29	8,66	9,13
Goveje meso s kostmi	12,08	10,60	12,47	12,00	10,53	12,92	12,51	12,86	13,54	11,63
Goveje meso brez kosti	15,26	16,50	15,17	15,02	14,88	16,85	17,71	16,56	17,51	15,73
Meso mlade govedine s kostmi	15,07	15,60	13,07	-	-	15,19	16,05	14,33	-	-
Meso mlade govedine brez kosti	19,39	20,00	17,05	-	-	20,08	21,08	19,16	20,00	-
Telečje meso s kostmi	15,80	17,55	15,55	16,34	14,00	15,56	18,22	15,03	16,31	14,94
Telečje meso brez kosti	22,14	23,00	22,38	20,82	20,00	25,13	24,92	25,46	23,89	23,96
Svinjsko meso s kostmi	14,40	15,54	15,01	13,76	13,00	16,36	16,52	16,60	16,22	14,65
Svinjsko meso brez kosti	16,04	17,00	16,62	15,33	15,50	18,38	18,04	18,61	18,20	17,50
Kruh iz pšenične moka (tip 800)	1,36	1,46	1,39	1,33	1,39	1,40	1,50	1,40	1,40	1,40
Kruh iz pšenične moka (tip 600)	1,78	1,81	1,88	1,70	1,81	1,81	1,90	1,93	1,70	1,90
Kruh iz pšenične moka (tip 400)	2,14	2,19	2,15	2,10	2,12	2,22	2,30	2,25	2,10	2,20
Pšenična moka tip 1000	1,40	1,42	1,40	1,40	1,40	1,40	1,42	1,40	1,40	1,40
Pšenična moka tip 400 <sup>18</sup>	2,39	2,42	2,38	2,40	2,40	2,39	2,41	2,38	2,40	2,40
Testenine iz bele moka z jajci	5,27	5,01	5,32	5,27	5,06	5,35	5,16	5,37	5,39	5,11
Keksi "Petit beurre"	9,11	8,90	9,27	9,18	8,54	10,18	10,56	10,40	10,07	10,00
Napolitanke, polnjene s čokolado	10,19	9,83	10,17	10,30	9,82	11,31	10,97	11,31	11,48	11,50
Suhe slive	5,13	5,58	5,23	4,76	6,27	5,97	6,07	5,93	5,95	6,46
Suhe smokve	5,73	6,05	5,61	5,87	6,08	7,47	6,87	7,61	7,65	7,46

Poprečne letne cene na drobno v SR Sloveniji in v 4 mestih v 1968 in 1969 (nadaljevanje)

din

	1968				1969					
	poprečna letna republiška cena	Koper	Ljubljana	Maribor	Novo mesto	poprečna letna republiška cena	Koper	Ljubljana	Maribor	Novo mesto
Mešana marmelada kg	3,69	3,39	3,65	3,95	3,59	4,07	4,15	4,09	3,98	3,91
Džem(breskov,šipkov in dr.) "	5,87	5,13	6,00	5,79	5,79	5,98	5,55	6,10	5,87	5,21
Paradižnikova mezga "	13,19	12,90	13,03	13,89	12,38	14,07	13,45	14,02	14,52	13,20
(tuba 100 g) "	4,09	3,56	4,01	4,95	3,58	3,99	3,87	3,92	4,42	3,50
Stročji fižol,konzerva "	4,40	4,00	4,40	4,86	3,94	4,79	4,53	4,84	4,86	4,78
Grah,konzerva "	14,18	14,31	13,95	14,99	13,08	15,82	16,25	15,54	16,58	14,78
Sir trapist "										
Topljeni sir(6 kosov v skatli) "	16,15	16,11	16,12	16,14	16,72	17,37	16,98	17,52	17,26	17,23
Surovo maslo,indust.proiz. "	20,09	18,66	21,33	20,00	19,05	22,41	20,57	24,37	21,73	21,96
Margarina,vitamizirana 1/4 "	7,44	7,96	7,34	7,41	8,23	7,66	8,33	7,58	7,60	8,24
" "	2,67	2,70	2,65	2,70	2,60	2,71	2,74	2,69	2,74	2,64
Med naravni "	11,21	10,60	11,56	12,12	8,74	11,15	11,09	11,53	12,04	8,42
Jedilna čokolada "	16,66	16,34	16,74	16,61	15,35	22,09	21,73	22,23	21,91	20,13
Mlečna čokolada "	21,30	20,74	21,30	21,68	19,30	25,92	26,40	25,90	25,92	24,71
Kakav, nesladkan "	7,91	7,13	8,32	7,46	6,19	10,07	8,78	10,90	9,11	9,52
Kisli bomboni, diops "	6,23	5,81	6,15	6,38	5,75	8,48	7,14	8,64	8,40	8,50
Pražena kava "	34,01	31,73	32,77	36,36	34,83	35,77	35,22	34,52	37,93	35,96
Sol kuhinjska "	0,99	0,96	0,95	1,10	0,97	0,99	0,95	0,95	1,10	0,98
Vinski kis "	2,55	2,23	2,47	2,79	2,50	2,86	2,46	2,69	3,42	2,38
Mleta paprika,zavitek 100 gr "	20,31	18,25	18,74	21,54	18,60	20,62	18,47	19,06	21,88	18,20
Čaj,uvožen "	33,48	24,92	34,23	32,20	35,89	34,21	25,96	35,11	32,20	37,20
Riž,oluščen "	5,28	4,60	5,22	5,44	5,36	6,60	5,76	6,53	6,80	6,53
Svinjska mast,domača "	5,73	5,93	5,97	5,28	5,17	7,07	7,16	7,26	6,68	6,87
Jedilno olje,rafinirano l "	5,11	5,10	5,11	5,11	5,10	5,29	5,25	5,30	5,30	5,30
Kokosja juha,vrečka kos "	1,47	1,51	1,49	1,47	1,40	1,74	1,60	1,78	1,71	1,77
Suhi svinjski vrat brez kosti kg	24,82	25,46	25,06	24,54	23,00	30,61	31,17	31,15	29,77	29,21
Suha svinjska rebra "	16,93	17,46	17,11	16,82	15,00	19,60	20,79	19,66	19,66	17,84
Suha svinjska slanina, mesnata "	11,21	11,60	10,96	11,60	12,00	16,07	17,13	16,14	16,02	14,48

Peprečne letne cene na drobno v SR Sloveniji in v 4 mestih v 1968 in 1969 (nadaljevanje)

din

	1968				1969					
	poprečna letna republiška cena	Koper	Ljubljana	Maribor	Novo mesto	poprečna letna republiška cena	Koper	Ljubljana	Maribor	Novo mesto
Salamna šunkarica	20,01	21,94	20,65	19,19	19,00	23,25	24,47	23,66	22,78	22,11
Kranjske klobase	19,49	20,89	20,06	18,99	17,17	22,02	22,90	22,24	21,81	20,95
Hrenovke	16,58	19,21	17,40	15,39	16,00	19,09	21,01	19,67	18,31	18,23
Šunka brez masti in kože	32,86	40,83	34,60	28,59	30,00	33,49	33,04	34,08	32,25	33,33
Goveji golaž, konzerva	14,10	13,73	14,30	13,66	12,29	14,56	14,77	14,57	14,64	13,16
Mesni zajtrk, konzerva	13,97	16,42	13,87	14,23	14,10	15,84	16,18	15,71	16,30	15,53
Sardine v olju, konzerva	18,99	19,03	18,38	19,34	19,36	19,38	18,39	19,30	19,96	18,98
Slatina, mineralna voda	1,04	1,09	1,07	0,98	1,04	1,11	1,17	1,15	1,04	1,16
Cigarete "Drina" (20 kosov) / 1 skatla	2,50	2,50	2,50	2,50	2,50	2,50	2,50	2,50	2,50	2,50
Cigarete "Morava" (20 " )	1,83	1,83	1,83	1,83	1,83	2,00	2,00	2,00	2,00	2,00
Cigarete "Zeta" (20 kosov)	1,60	1,60	1,60	1,60	1,60	1,60	1,60	1,60	1,60	1,60
Naravno vino	5,70	5,47	5,42	6,62	4,91	7,76	5,97	8,05	7,49	4,97
Naravno žganje 40%	17,15	20,43	15,60	21,82	18,39	21,18	20,37	21,11	21,84	18,48
Naravno žganje 25%	-	-	-	-	-	-	-	-	-	-
Svetlo pivo 1/2 steklenice	3,27	3,65	3,22	3,46	3,19	3,59	4,12	3,60	3,50	3,45
Vinjak 40%	20,99	21,04	21,15	21,25	14,70	22,07	22,83	21,97	22,63	18,85
Malinov sok, koncentrat	8,23	8,09	8,48	7,83	7,44	8,45	8,51	8,54	8,28	7,93
Vitasok	5,66	5,20	5,50	6,47	6,03	6,87	6,00	7,25	6,64	6,71
Tkanina za moške obleke iz česane preje	112,46	120,92	116,75	106,85	90,24	107,16	135,81	105,58	110,37	101,27
Tkanina za moške žilmske plašče-velur	105,17	-	106,11	102,22	105,22	98,24	-	97,55	97,25	105,94
Tkanina za ženske plašče-mohar	93,96	-	89,96	108,33	67,00	-	-	-	-	-
Tkanina za ženske obleke iz česane preje	71,24	72,67	72,17	70,65	65,08	74,86	79,60	74,22	75,71	76,02
Posteljino platno, beljeno širina 140-150 cm	9,66	9,93	9,69	9,36	9,10	10,51	10,92	10,45	10,37	10,34
Posteljini damast, 140 cm	16,74	16,80	17,00	16,60	12,24	17,24	18,28	16,91	17,90	16,19
Gradi za žimnice, žakard	13,13	13,38	14,01	8,61	13,36	15,00	16,36	15,87	9,74	13,22

Poprečne letne cene na drobno v SR Sloveniji in v 4 mestih v 1968 in 1969 (nadaljevanje)

din

	1968								1969									
	Koper		Ljubljana		Maribor		Novo mesto		poprečna letna republiška cena		Koper		Ljubljana		Maribor		Novo mesto	
	poprečna letna republiška cena		poprečna letna republiška cena		poprečna letna republiška cena		poprečna letna republiška cena		poprečna letna republiška cena		poprečna letna republiška cena		poprečna letna republiška cena		poprečna letna republiška cena		poprečna letna republiška cena	
Popelin za ženske bluže	11,98	12,74	11,62	12,77	12,13	13,35	14,35	12,95	14,18	12,98								
Tiskalina(cic)večbarvna	4,74	5,42	4,56	4,69	5,16	6,37	7,43	6,10	6,67	6,93								
Flanela progasta	6,11	5,19	6,29	6,36	5,83	7,55	7,47	7,56	7,56	7,18								
Podloga iz umetne svile	12,63	11,59	13,74	10,20	12,19	13,16	11,82	14,90	10,81	10,82								
Moška majica brez rokavov	10,65	11,90	10,53	10,82	11,14	11,42	12,92	11,38	11,40	12,12								
Moška srajca iz mercizirane- nega poplina	50,02	44,89	46,15	62,39	41,94	66,36	65,16	65,14	69,85	67,35								
Moška srajca z dolgimi rokavi	54,44	54,88	51,78	61,43	59,05	66,03	73,36	64,22	72,21	45,23								
Moška srajca iz 100% sint.	36,00	48,31	35,57	35,76	34,12	39,81	37,53	41,44	35,89	35,96								
Moške kratke spodnje hlače	13,88	12,25	14,24	13,28	11,85	14,08	14,87	14,08	14,08	12,91								
Moški suknjič iz mikane preje	212,70	273,96	209,07	224,67	177,44	278,58	313,84	266,43	327,73	299,38								
Moška obleka iz blaga iz česane preje	526,09	567,12	524,14	535,19	552,50	631,40	612,54	630,08	653,93	573,75								
Moški plašč iz diolena	257,03	281,08	264,69	218,71	235,92	273,76	289,18	278,48	249,08	266,67								
Ženski plašč iz diolena	223,90	244,50	219,96	241,06	340,83	249,68	263,34	247,50	259,54	311,11								
Moški zimski plašč iz velurja	465,14	469,00	464,56	474,57	426,35	512,37	486,00	510,24	537,45	430,83								
Otroški zimski plašč iz ve- lurja ali moheria	155,18	184,00	150,76	185,20	198,67	178,49	217,50	173,41	216,71	239,02								
Moške bombazne nogavice iz merceriziranega sukanca par	7,18	8,43	7,04	7,55	7,01	6,59	7,66	6,35	7,28	6,59								
Moške nogavice iz sintetič- nih vlaken	6,53	6,42	6,49	6,72	6,28	7,01	7,09	7,02	6,97	6,85								
Otroške obojenke iz sinte- tičnih vlaken	6,87	6,72	7,16	6,06	5,83	7,64	7,13	8,06	6,36	6,90								
Ženske nogavice iz sinte- tičnih vlaken	6,82	8,58	6,24	8,16	9,48	8,92	9,18	9,62	6,76	9,33								
Ženska kombineza iz umetne svile	18,29	19,14	16,64	16,84	18,56	17,41	19,05	17,72	16,40	13,44								

## Poprčne letne cene na drobno v SR Sloveniji in v 4 mestih v 1968 in 1969 (nadaljevanje)

din

	1968				1969					
	poprčna letna repu- bliška cena	Koper	Ljubljana	Maribor	Novo mesto	poprčna letna repu- bliška cena	Koper	Ljubljana	Maribor	Novo mesto
Ženska kombineža iz sinte- tičnih vlaken	29,26	30,67	30,38	27,17	22,31	32,29	35,13	34,43	24,39	21,84
"	11,59	13,22	11,36	12,98	12,15	13,37	14,06	13,12	15,21	13,37
Brisača frotirka	111,24	130,52	108,43	113,45	107,16	112,06	117,58	109,88	115,30	108,58
Prešita odeja iz brokata	253,22	235,27	257,70	247,85	237,18	259,01	256,09	262,34	254,03	247,17
Volnena odeja	87,84	98,29	88,51	81,16	93,47	96,22	113,20	96,40	97,21	85,25
Posteljni komplet										
Žimnica s prevleko iz										
žakar gradle	142,50	131,79	143,51	143,20	136,80	163,50	122,41	175,06	154,00	135,14
Preproga buče	412,11	422,77	412,80	406,22	415,06	430,44	451,13	422,08	467,16	416,93
Sukanec za šivanje										
tulec 200m	0,84	0,85	0,84	0,85	0,81	0,92	0,94	0,91	0,98	0,87
Volna za pletenje	113,07	120,00	112,56	115,47	116,33	121,32	121,88	121,90	118,58	116,79
Nizki moški čevlji iz boksa										
z enojnim podplatom	89,85	100,85	89,32	90,23	83,36	105,62	113,73	108,83	100,34	96,14
Nizki moški čevlji iz boksa										
z gumijastim podplatom	83,49	76,21	84,75	84,15	76,71	96,37	84,67	100,45	93,88	84,39
Nizki ženski čevlji iz boksa										
z gumijastim podplatom	64,11	60,76	62,21	68,24	64,17	79,09	74,12	82,35	76,18	69,91
Nizki ženski čevlji,										
salonarji	83,37	97,43	80,76	86,15	80,43	97,91	101,54	99,59	93,86	99,01
Visoki otroški čevlji z										
gumijastim podplatom	67,10	56,74	63,84	73,08	56,77	70,19	64,37	64,39	77,80	61,23
Delavski gumijasti škornji										
"	39,61	41,12	39,43	40,77	37,78	41,89	40,97	41,96	41,86	41,89
Moske usnjene rokavice										
"	84,02	88,89	81,31	87,71	55,55	91,67	90,28	90,85	92,79	80,82
Moška aktovka iz okeja										
"	49,63	42,48	53,57	44,45	89,65	52,42	47,47	57,19	44,72	52,23
Plašč za kolo										
"	16,73	17,55	16,66	17,22	17,66	15,58	18,31	15,37	16,67	17,71
Avtomobilski plašč										
"	90,56	93,91	92,29	81,68	88,10	91,62	95,05	92,85	85,38	89,67
Drva za kurjavo										
prn	86,39	93,25	86,25	83,60	73,42	94,77	95,00	99,17	85,83	76,33
Lignit(kocke)okoli 2800 kai										
t	82,84	118,33	83,02	82,53	90,06	89,47	121,25	93,21	89,00	102,83
Rjavi premog										
"	145,05	174,67	138,10	147,45	135,92	164,75	184,83	156,42	167,67	148,83

Poprečne letne cene na drobno v SR Sloveniji in v 4 mestih v 1968 in 1969 (nadaljevanje) din

	1968				1969					
	poprečna letna republiška cena	Koper	Ljubljana	Maribor	Novo mesto	poprečna letna republiška cena	Koper	Ljubljana	Maribor	Novo mesto
Električna energija za gospodinjstvo	0,16	0,14	0,19	-	0,15	0,19	0,19	0,19	0,19	0,19
Gorino olje za gospodinjstvo	0,60	0,57	0,61	0,61	0,56	0,69	0,70	0,69	0,67	0,68
Vžigalice	0,18	0,18	0,18	0,18	0,18	0,20	0,20	0,20	0,20	0,20
Spalnica, kompletna	1 800,20	1 769,75	1 731,80	2 184,17	1 713,68	2 119,12	2 239,67	1 965,78	2 954,28	1 955,75
Kavč brez vitrine z orehovim furnirjem	945,48	833,75	956,85	877,34	848,58	1 050,18	1 088,38	1 050,86	1 008,34	972,55
Kuhinjska oprava, komplet	1 035,36	1 155,33	1 052,77	934,47	1 064,75	1 291,20	1 234,54	1 339,67	1 060,46	1 297,63
Podolit 2-3 mm	8,47	8,56	8,28	9,28	9,02	8,55	8,50	8,43	9,11	8,54
Emajliran lonec 2,5 l	8,82	8,14	8,80	9,70	7,25	7,83	8,20	7,55	9,81	7,36
Aluminijski lonec										
EKONOM, 7 l	173,41	177,47	171,74	173,60	194,63	175,51	188,44	173,97	181,50	181,69
Strojček za letenje orehov	24,12	25,10	24,00	25,79	21,30	26,34	29,35	25,57	28,30	27,57
Globok krožnik iz parcelana	4,76	4,42	4,77	4,78	4,63	4,59	4,76	4,58	4,66	4,44
Jedilni pribor, garnitura za 6 oseb	83,73	100,20	79,01	95,17	99,02	100,36	-	100,97	98,50	98,88
Kozarec za vodo	1,72	1,10	1,70	1,73	2,21	1,74	1,29	1,73	1,85	1,86
Servis za vino	46,69	46,85	47,25	42,86	47,14	47,06	49,41	47,26	44,54	50,13
Emajliran štedilnik	581,30	584,75	581,74	569,88	629,64	642,61	650,67	648,61	631,24	648,63
Emajliran umivalnik	14,21	12,84	14,85	11,94	10,74	13,45	14,62	13,73	12,59	11,32
Umivalnik iz polietilena	11,98	12,11	11,89	12,68	9,86	12,72	12,16	12,66	13,20	11,57
Lonci za pranje perila, 30 litrski	19,33	20,33	19,17	20,25	19,30	24,08	27,46	24,10	24,71	25,23
Električna žarnica 60 W	2,53	2,53	2,54	2,48	2,34	2,80	2,96	2,80	2,78	2,73
Ura budilka	54,61	55,38	54,24	55,92	51,68	57,83	57,02	58,06	57,78	53,69
Električni likalnik z regulatorjem in uvico	79,40	81,97	79,10	80,91	83,89	85,14	86,02	85,22	83,90	84,52
Stakalo, enofazno	2,56	2,66	2,56	2,80	2,66	3,36	3,33	3,30	3,26	3,64
Žica za električno napajavo 1,5 mm <sup>2</sup>	0,48	0,55	0,48	0,64	0,65	0,50	0,46	0,50	0,60	0,65

## Poprečne letne cene na drobno v SR Sloveniji in v 4 mestih v 1968 in 1969 (nadaljevanje)

din

	1968				1969					
	poprečna letna republiška cena	Koper	Ljubljana	Maribor	Novo mesto	poprečna letna republiška cena	Koper	Ljubljana	Maribor	Novo mesto
Električni štedilnik z avtomatom	711,32	807,01	695,42	768,64	735,09	899,10	985,69	905,36	856,20	904,41
Pralni stroj 5 kg	2 816,34	2 806,15	2 809,83	2 847,21	2 776,73	2 946,88	2 940,99	2 968,90	2 864,26	2 877,58
Sesalec za prah	330,65	330,11	325,49	343,26	338,97	333,67	342,35	328,38	346,46	337,02
Bojler 50 litrov	460,67	461,26	457,75	471,28	480,91	466,16	465,68	464,56	475,62	465,86
Hladilnik, kompresijski										
135 l	1 247,20	1 373,86	1 241,01	1 241,48	1 389,81	1 370,12	1 425,57	1 375,90	1 350,80	1 328,83
Radio aparat, domači	439,75	445,49	419,50	523,68	416,42	555,76	570,34	550,30	573,92	573,57
Televizijski sprejemnik	2 232,56	2 575,33	2 209,63	2 278,84	2 326,41	2 440,86	2 575,96	2 450,96	2 405,21	2 395,06
Ženski šivalni stroj	1 025,60	1 038,70	1 019,10	1 037,90	1 010,08	1 040,84	1 039,93	1 042,96	1 039,88	1 030,13
Moško kolo	498,90	514,32	513,96	475,40	450,13	497,60	523,80	509,10	479,06	470,65
Osební avto "Zastava 750"	15 620,00	15 700,00	15 660,00	15 270,00	15 610,00	16 122,75	16 208,19	16 100,83	15 148,91	16 063,33
Motorno kolo	2 767,71	2 796,00	2 749,40	2 796,30	2 804,45	2 833,76	2 831,53	2 830,95	2 831,00	2 887,64
Motorni benzin 86 oktanski	1,60	1,60	1,60	1,60	1,60	1,60	1,60	1,60	1,60	1,60
Motorni benzin 98 oktanski	1,80	1,80	1,80	1,80	1,80	1,80	1,80	1,80	1,80	1,80
Plinsko olje	1,30	1,31	1,31	1,28	1,31	1,30	1,31	1,31	1,28	1,31
Tovotna mast	4,06	3,08	3,96	5,99	3,17	6,67	4,22	6,72	7,10	5,81
Kosa	27,34	28,86	27,04	30,26	26,67	28,75	31,18	28,62	31,12	26,80
Sekira, delno brušena	17,26	25,83	16,63	19,91	15,92	18,23	32,13	17,34	20,98	20,27
Motika	18,02	12,41	19,00	17,00	11,87	17,60	13,09	18,15	16,78	15,17
Železne vile	14,25	15,23	14,12	12,38	15,19	13,78	15,63	13,49	13,81	15,19
Vinogradniška škroplilnica	284,13	359,64	247,53	268,79	274,44	256,48	250,00	242,80	267,03	270,00
Bela oljnata barva	4,98	6,00	4,80	5,30	4,79	4,92	5,60	4,70	5,29	4,78
Zidna opeka, normalne velikosti	0,58	0,58	0,58	0,58	0,53	0,67	0,68	0,67	0,68	0,63
Strešna opeka	1,21	0,98	1,29	1,14	1,25	1,26	0,99	1,30	1,25	1,25
Cement portland	0,35	0,32	0,37	0,34	0,35	0,37	0,32	0,37	0,35	0,40
Betonsko železo	2,24	2,23	2,19	2,31	2,32	2,50	2,50	2,48	2,45	2,65
Lesonit plošče, trde	5,80	7,41	5,56	5,46	6,80	6,41	7,04	6,20	7,26	7,52
Apno, negašeno	0,29	0,32	0,30	0,26	0,34	0,31	0,33	0,32	0,30	0,35



Poprečne letne cene na drobno v SR Sloveniji in v 4 mestih v 1968 in 1969 (nadaljevanje)

din

	1968				1969					
	poprečna letna republiška cena	Koper	Ljubljana	Maribor	Novo mesto	poprečna letna republiška cena	Koper	Ljubljana	Maribor	Novo mesto
Strešna lepenka	29,63	33,32	29,51	29,75	31,39	30,57	34,32	30,21	31,40	34,44
Deske iz mehkega lesa-										
colarice	675,54	669,08	677,58	684,94	683,33	736,60	823,75	739,50	776,64	660,00
žebli, dolžina okrog 7 m/m	3,38	3,82	3,24	3,47	3,68	3,61	4,07	3,46	3,71	3,86
Okensko steklo 2 mm	15,13	13,63	16,30	10,50	13,25	16,22	14,38	17,54	11,13	14,00
Okensko steklo 3 mm	26,60	21,42	28,17	23,10	22,50	25,89	22,88	27,44	23,10	20,00
Mešano gnojilo	0,84	0,48	0,70	0,77	1,04	0,69	0,48	0,70	0,64	0,80
Modra galica	6,81	6,70	6,85	6,93	6,65	6,69	6,70	6,75	6,80	6,40
Superfosfat	0,48	0,31	0,41	-	0,68	0,38	0,32	0,50	0,35	0,39
Kalcijev amonijev nitrat	0,68	0,65	0,70	0,75	0,62	0,66	0,60	-	0,74	0,62
Milo za pranje	5,18	5,20	5,23	5,08	5,40	5,23	5,20	5,29	5,12	5,24
Pralni prašek za ročno pranje	5,72	5,57	5,69	5,83	5,51	5,81	5,50	5,80	5,89	5,34
Pralni prašek za strojno pranje	9,40	9,00	9,50	9,21	9,10	9,50	9,00	9,35	9,91	9,90
Toaletno milo 80 g	15,91	12,58	17,33	12,91	11,64	17,93	13,09	19,75	14,21	12,01
Zobna pasta	1,69	1,50	1,59	2,24	1,85	2,82	1,54	2,91	2,49	3,30
Krema za obraz "Sofea"	4,19	3,99	4,22	4,12	4,09	4,32	4,02	4,35	4,32	3,83
Phenalgol (20 tablet)	1,17	1,17	1,15	1,17	1,20	1,12	1,11	1,10	1,15	1,15
Acetisal (20 tablet)	0,46	0,46	0,46	0,46	0,47	0,45	0,43	0,45	0,45	0,45
Primulin (200 g)	2,41	2,40	2,40	2,40	2,46	2,30	2,29	2,30	2,30	2,31
Vitamin C (20 tablet)	3,07	3,06	3,06	3,06	3,13	2,91	2,91	2,90	2,90	2,97
Šolski zvezek 50 listni	1,09	1,08	1,10	1,07	1,06	1,10	1,13	1,10	1,12	1,08
Navaden svinčnik, črn	0,37	0,32	0,34	0,43	0,45	0,53	0,54	0,52	0,66	0,44
Dnevnik	0,50	0,50	0,50	0,50	0,50	0,50	0,50	0,50	0,50	0,50
Čitanka za IV. razred	6,51	5,38	6,49	7,60	7,60	7,60	7,60	7,60	7,60	7,60
Črnilo za nalivna peresa steklenica	1,35	1,00	1,38	1,53	0,97	1,52	1,92	1,47	1,87	1,51
Pisalni papir, brezlesni										
250 pol	14,61	14,00	14,73	14,50	12,80	15,33	17,21	14,83	16,03	15,12
zavoj	2,03	2,11	1,90	1,68	2,44	2,32	2,33	2,23	1,88	2,84
Stanarina										

## Poprečne letne cene na drobno v SR Sloveniji in v 4 mestih v 1968 in 1969 (nadaljevanje)

din

	1968				1969					
	poprečna letna republiška cena	Koper	Ljubljana	Maribor	Novo mesto	poprečna letna republiška cena	Koper	Ljubljana	Maribor	Novo mesto
Šivanje moške volnene obleke brez telovnika	268,16	254,25	287,33	248,30	211,43	297,69	263,11	314,57	291,25	225,28
Šivanje ženske enodelne obleke	119,61	96,89	128,56	113,85	65,40	135,28	107,38	139,97	142,16	65,40
Šivanje ženskega kostima	161,34	155,87	168,59	154,03	125,00	182,84	165,48	189,89	181,36	125,00
Podplatenje moških čevljev	24,83	23,33	24,90	25,82	18,50	26,03	24,59	26,55	26,14	18,50
Podplatenje ženskih čevljev	14,26	13,67	14,30	14,68	10,50	14,98	14,01	15,36	14,92	10,50
Moško strizhenje brez kolonjske vode	4,23	4,15	4,44	4,09	3,25	4,76	4,49	4,97	4,66	4,00
Britja s kolonjsko vodo in krcano	3,03	3,00	3,28	2,80	2,63	3,43	3,49	3,65	3,22	3,00
Vodna ondulacija pranje las	9,15	8,59	9,15	9,63	7,96	9,59	10,15	9,35	10,17	9,00
Hladna trajna ondulacija	24,20	21,60	24,77	24,75	19,63	25,17	24,64	25,41	26,12	20,00
Toplo kovanje (tuš)	1,75	3,00	2,00	1,07	2,13	2,30	3,00	2,50	1,80	2,50
Pranje moške bele srajce	1,71	2,47	1,55	1,39	1,63	2,03	3,00	1,83	1,60	2,00
Pranje posteljne rjuhe	1,48	1,53	1,47	1,36	1,83	1,60	1,80	1,53	1,43	2,50
Kemično čiščenje moške obleke brez telovnika	16,07	14,67	17,00	14,75	15,75	15,53	14,62	15,46	15,67	18,00
Čiščenje ročne ure	17,48	16,69	19,56	15,16	13,79	19,44	17,58	23,25	15,26	13,80
Fotografiranje v ateljeih 9 x 14 ali 10 x 15	44,17	27,50	44,24	48,67	18,00	48,07	34,38	49,30	50,00	27,00
Pranje in mazanje avtomobila	14,13	23,50	13,95	12,58	11,82	15,22	24,10	15,35	13,52	12,05
Slikanje prostorov v t. v. 1 m <sup>2</sup>	2,85	2,56	3,08	2,70	2,37	2,97	2,58	3,22	2,82	2,35
Vstopnica za kino predstavo	2,13	2,38	2,21	1,96	1,80	2,63	3,00	2,83	2,22	1,80
Vstopnica za gledališče	6,93	-	7,07	6,50	-	8,04	4,00	8,40	6,88	-
Vstopnica za nogometno tekmo	14,07	4,00	15,00	15,00	-	14,47	4,75	15,67	15,00	-
Voda za gospodinjstvo	0,57	1,38	0,35	0,86	0,67	0,61	1,40	0,35	1,00	0,90
Prevoz 1 t premože	13,53	18,00	12,25	15,52	11,18	15,20	18,00	15,13	16,00	11,03
Žaganje drv 1 m <sup>3</sup>	7,49	5,00	7,20	9,00	6,50	8,29	5,00	8,67	9,50	6,50

Poprečne letne cene na drobno v SR Sloveniji in v 4 mestih 1968 in 1969 (nadaljevanje)

din

	1968				1969					
	poprečna letna republiška cena	Koper	Ljubljana	Maribor	Novo mesto	poprečna letna republiška cena	Koper	Ljubljana	Maribor	Novo mesto
Odvoz smeti	0,07	-	0,07	0,06	0,05	0,07	0,07	0,07	0,06	0,06
Ogrevanje stanovanja	0,91	0,86	0,89	0,99	0,84	1,02	1,00	0,99	1,15	0,84
Popravilo televizorja	18,76	14,50	18,90	19,85	20,34	20,88	20,63	21,20	20,31	20,50
Popravilo radio aparata	17,84	14,50	18,63	19,52	12,60	19,95	20,63	20,80	20,31	12,60
Popravilo električnega štedilnika	16,24	15,02	18,50	13,24	10,00	17,74	17,37	20,50	13,58	10,00
Popravilo avtomobila	15,37	13,20	14,35	17,38	13,29	16,60	14,79	15,93	16,15	13,29
Mesečna naročnina za radio	7,50	7,50	7,50	7,50	7,50	8,25	8,25	8,25	8,25	8,25
Mesečna naročnina za televizijo	22,50	22,50	22,50	22,50	22,50	22,50	22,50	22,50	22,50	22,50
Prevoz potnikov v mestu	0,56	0,40	0,60	0,50	0,56	0,56	0,40	0,60	0,50	0,60
Prevoz potnikov z železnico	0,08	-	-	0,08	-	0,09	-	0,09	0,09	0,09
Prevoz potnikov z avtobusom	0,09	0,09	0,09	0,09	-	0,11	0,12	0,10	0,11	-
Prevoz potnikov z letalom	-	-	-	-	-	0,29	-	0,29	-	-
Znanka za navadno pismo	0,45	0,45	0,45	0,45	0,45	0,50	0,50	0,50	0,50	0,50
Navadna poštna dopolnilca	0,28	0,28	0,28	0,28	0,28	0,30	0,30	0,30	0,30	0,30
Telegram, ena beseda	0,20	0,20	0,20	0,20	0,20	0,20	0,20	0,20	0,20	0,20
Krajevni telefonski pogovor	0,30	0,30	0,30	0,30	0,30	0,30	0,30	0,30	0,30	0,30

Indeksi cen življenjskih potrebščin štiričlanske družine po stalni listi po letih

Ø 1967 = 100

	1956	1957	1958	1959	1960	1961	1962	1963	1964	1965	1966	1968
Skupni indeks	30	33	33	35	40	42	48	52	57	75	93	105
Blagovni indeks	33	35	36	37	41	43	49	53	59	77	94	104
Neblagovni indeks	20	20	21	21	38	39	42	46	50	65	86	114
Mesečni indeks	27	27	29	29	34	37	43	48	54	74	92	106
Letni indeks	43	43	45	45	49	53	55	57	61	76	93	105
Večletni indeks	47	51	52	53	55	58	61	63	68	80	95	103
Hrana	28	29	31	31	33	38	44	50	57	79	94	104
Pijača in tobak	24	25	29	29	33	39	49	49	54	67	88	103
Obleke in obutev	36	39	39	40	48	51	55	57	60	75	92	103
Stanovanje	12	12	13	13	37	38	40	42	45	61	82	122
Kurjava in razsvetljava	19	19	21	24	42	42	43	44	50	74	98	104
Stanovanjska oprema	50	50	50	50	57	66	69	71	73	85	97	104
Higijena	28	28	29	29	32	38	44	47	53	66	86	104
Kultura in razvedrilo	30	36	37	42	52	53	55	55	59	74	93	109
Promet in PTT	45	54	54	57	58	58	58	66	68	80	95	106

Indeksi cen življenjskih potrebščin štiriclanske družine po stalni listi po letih

Ø 1968 = 100

	1956	1957	1958	1959	1960	1961	1962	1963	1964	1965	1966	1967	1969
Skupni indeks	29	31	32	33	38	40	46	49	54	72	88	95	111
Blagovni indeks	32	33	35	36	39	41	48	51	56	74	90	96	111
Nablagovni indeks	17	18	18	19	33	34	37	40	44	57	76	88	111
Mesečni indeks	26	26	27	26	32	35	41	45	51	70	87	94	111
Letni indeks	41	41	42	43	47	50	52	54	58	73	88	95	113
Večletni indeks	45	49	50	52	53	56	59	61	66	77	92	97	108
Hrana	27	28	29	30	32	36	42	48	54	75	90	96	111
Pijače in tobak	24	25	28	28	32	38	47	47	52	65	86	98	117
Obleka in obutev	35	38	38	39	47	50	54	55	59	73	89	98	114
Stanovanje	10	10	10	11	30	31	33	35	37	50	67	82	114
Kurjava in razsvetljava	19	19	20	23	40	41	41	42	48	71	94	96	104
Stanovanjska oprema	48	48	48	48	55	63	66	68	70	81	94	96	108
Higiena	27	27	28	28	30	36	42	45	51	63	82	96	109
Kultura in razvedrilo	27	33	34	38	48	48	50	51	54	67	85	91	110
Promet in PTT	43	51	51	54	55	55	55	62	64	75	90	94	102

## Indeksi cen življenjskih potrebščin štirinčlanske družine po stalni listi v 1958

Ø 1967 = 100

	Ø leta	Januar	Februar	Marec	April	Maj	Junij	Julij	Avgust	September	Oktober	November	December
Skupni indeks	105	104	104	105	105	106	108	105	104	104	104	107	108
Blagovni indeks	104	103	103	104	104	105	107	103	103	102	103	106	107
Neblagovni indeks	114	111	112	112	112	113	113	114	114	115	116	116	116
Mesečni indeks	106	106	106	106	107	107	110	105	103	102	103	106	108
Letni indeks	105	102	103	103	103	104	103	104	107	107	108	109	110
Večletni indeks	103	100	101	101	101	102	103	104	105	106	106	106	107
Hrana	104	104	104	107	108	108	112	103	100	98	99	104	106
Pijače in tobak	103	100	101	101	101	101	102	102	104	104	104	104	107
Obleka in obutev	103	101	101	102	101	102	102	102	103	102	103	105	107
Stanovanje	122	120	121	121	121	121	121	121	122	122	122	123	123
Kurjava in razsvetljava	104	110	111	98	98	98	98	100	102	102	102	116	116
Stanovanjska oprema	104	100	101	102	102	102	103	105	106	106	106	106	106
Higiiena	104	101	102	102	102	103	105	105	105	105	105	105	105
Kultura in razvedrilo	109	103	103	103	103	106	109	109	114	115	116	115	115
Promet in PTT	106	105	105	105	104	105	105	106	107	107	107	107	107

Indeks cen življenjskih potrebščin štirifamiljske družine po stalni listi v 1969

1968 = 100

Št. leta	Januar	Februar	Marec	April	Maj	Junij	Julij	Avgust	September	Oktober	November	December
Skupni indeks	106	108	108	109	111	112	110	109	109	112	115	117
Blagovni indeks	106	108	108	109	112	112	110	109	109	112	115	117
Neblagovni indeks	107	108	108	108	109	109	111	111	111	115	115	115
Mesečni indeks	106	108	108	108	112	113	110	108	108	111	116	118
Letni indeks	105	108	110	111	113	113	114	114	114	117	117	118
Večletni indeks	105	106	107	107	108	108	108	108	109	111	112	112
Hrana	106	107	109	109	114	115	111	108	107	111	117	121
Pijače in tobak	107	117	117	117	117	117	118	118	118	119	119	120
Obleka in obutev	105	109	112	113	115	115	115	115	115	119	120	120
Stanovanje	113	113	113	113	113	114	114	114	114	114	114	114
Kurjava in razsvetljava	111	111	98	98	100	100	100	101	101	102	115	115
Stanovanjska oprema	104	105	107	107	107	108	109	109	109	110	111	111
Higiene	102	105	107	108	109	109	110	110	110	111	111	112
Kultura in razvedrilo	106	107	107	107	108	108	109	109	109	117	118	118
Promet in PTT	103	101	101	101	101	101	102	102	104	104	104	104





Indeksi cen gostinskih storitev po letih

Ø 1968 = 100

	1954	1955	1955	1957	1958	1959	1960	1961	1962	1963	1964	1965	1966	1967	1969
Skupni indeks	16	17	19	22	24	24	27	35	42	43	50	64	82	94	109
Jedila	16	17	18	20	21	22	26	32	36	41	51	70	85	94	109
predjedi in jedi	18	19	20	22	24	24	29	35	39	44	54	70	84	92	110
pečenke in jedi po naročilu	14	15	16	17	19	20	25	31	33	38	50	71	89	96	110
prikuhe	20	20	21	22	24	25	28	33	38	42	49	65	81	89	112
solate	13	14	15	17	19	20	22	29	37	42	48	61	76	92	111
močnate jedi	19	21	23	23	25	28	30	35	40	48	70	76	81	97	104
kruh	15	20	20	26	24	24	24	31	36	40	50	68	85	87	109
Alkoholne pijače	18	28	20	22	26	26	27	37	44	52	51	59	80	96	110
Brezalkoholne pijače	23	24	22	33	34	34	38	41	46	47	52	57	81	92	114
Prenočitšča	11	12	14	19	19	20	24	36	38	38	42	60	78	94	101

Indeksi cen gostinskih storitev v 1969

Ø 1968 = 100

Ø leta	Januar	Februar	Marec	April	Maj	Junij	Julij	August	September	Oktober	November	December
Skupni indeks	109	105	105	105	106	109	109	110	111	112	113	114
Jedila	109	104	104	104	105	110	110	111	112	114	117	118
predjedi in jedi	110	104	104	105	106	111	111	111	112	114	117	118
pečenke in jedi po naročilu	110	103	104	104	105	111	111	111	112	115	118	119
prikuhe	112	107	107	108	110	114	114	114	116	114	116	116
solate	111	106	106	108	109	113	113	112	112	113	117	120
močnate jedi	104	102	102	102	102	103	103	106	107	107	108	109
kruh	109	106	106	106	106	106	106	106	106	117	117	117
Alkoholne pijače	110	108	108	108	108	110	110	111	111	112	112	112
Brezalkoholne pijače	114	109	109	110	111	115	115	117	117	118	118	118
Prenočitšča	101	100	100	100	100	101	101	103	102	102	103	103

JEDILA	Ø leta	Januar	Februar	Marec	April	Maj	Junij	Julij	Avgust	September	Oktober	November	December
		Konzervirana prešana šunka porcija	8,72	8,38	8,48	8,55	85,5	8,69	8,69	8,72	8,88	8,86	8,86
Hladni narezek	10,26	9,72	9,72	9,48	9,33	9,75	9,83	9,90	10,25	10,25	10,24	10,24	10,24
Ruska solata	5,29	5,10	5,10	5,20	5,15	5,20	5,20	5,30	5,30	5,45	5,45	5,45	5,45
Običajna jajca	5,34	4,88	4,88	4,96	5,32	5,38	5,38	5,46	5,46	5,58	5,58	5,58	5,58
Šunka z jajci	6,81	6,49	6,67	6,66	6,68	6,81	6,81	6,88	6,88	6,93	6,93	6,93	6,93
Omlet s sirom	5,25	4,82	4,83	4,85	4,85	5,19	5,12	5,19	5,21	5,27	4,97	4,97	4,97
Jajčna jed iz treh jajc	4,12	4,10	4,10	4,08	4,08	4,17	4,17	4,17	4,12	4,03	4,16	4,16	4,16
Goveja juha	1,52	1,40	1,40	1,46	1,46	1,50	1,50	1,58	1,59	1,59	1,59	1,59	1,60
Paradižnikova juha	1,58	1,44	1,44	1,48	1,50	1,55	1,56	1,64	1,68	1,68	1,65	1,50	1,63
Zelenjavna juha	1,76	1,56	1,56	1,70	1,70	1,70	1,79	1,79	1,86	1,86	1,86	1,86	1,86
Kuhana govedina z oblogo	8,60	8,59	8,59	8,50	8,53	8,62	8,62	8,73	8,77	8,40	8,75	8,75	8,75
Goveji golaž	5,02	4,96	4,96	4,99	5,02	4,96	4,96	5,07	5,06	5,09	5,11	5,11	5,11
Telečji paprikaš	5,49	5,59	5,60	5,50	5,63	5,44	5,45	5,76	5,76	5,67	5,49	5,49	5,48
Srbski pasulj z mesom	5,35	5,68	5,68	5,44	5,32	5,30	5,30	5,24	5,28	5,30	5,21	5,21	5,21
Džuveč s svinjskim mesom	7,47	7,50	7,49	7,45	7,52	7,52	7,52	7,43	7,46	7,46	7,48	7,48	7,32
Telečja rižota	6,13	5,97	5,97	6,11	6,06	6,02	6,02	6,14	6,17	6,23	6,27	6,26	6,29
Svinjska pečenka	8,28	7,98	7,98	8,09	8,24	8,27	8,27	8,27	8,45	8,45	8,45	8,45	8,45
Telečja pečenka	8,96	8,71	8,71	8,79	8,96	8,93	8,94	8,99	9,12	9,09	9,09	9,09	9,09
Piščančeva pečenka	11,41	11,44	11,44	11,46	11,46	11,33	11,35	11,37	11,44	11,42	11,42	11,42	11,42
Dunajski zrezek	10,48	10,23	10,22	10,19	10,20	10,34	10,34	10,46	10,73	10,73	10,76	10,76	10,77
Naravni zrezek	10,40	10,08	10,07	10,19	10,22	10,27	10,30	10,44	10,62	10,62	10,64	10,64	10,66
Pražen krompir	1,65	1,52	1,52	1,57	1,57	1,61	1,66	1,69	1,70	1,70	1,74	1,74	1,74
Fižol v prikuhi	1,98	1,86	1,86	1,88	1,88	1,91	1,99	2,00	2,04	2,09	2,03	2,09	2,09
Mešana zelenjava	2,47	2,50	2,50	2,55	2,56	2,56	2,57	2,58	2,53	2,53	2,53	2,50	2,60
Grah v zrnju	2,18	2,07	2,07	2,11	2,12	2,16	2,19	2,23	2,23	2,23	2,24	2,24	2,24
Testenine	1,54	1,44	1,44	1,46	1,46	1,53	1,54	1,54	1,58	1,61	1,62	1,61	1,61
Dušen riž	1,64	1,52	1,52	1,57	1,57	1,63	1,66	1,66	1,66	1,72	1,72	1,72	1,72
Ocvrti krompir (pomfri)	2,04	1,80	1,80	1,78	1,78	2,11	2,18	2,08	2,18	2,18	2,19	2,19	2,19
Krompirjeva solata	1,69	1,62	1,59	1,64	1,64	1,70	1,71	1,67	1,68	1,73	1,73	1,74	1,79
Mešana solata	2,39	2,35	2,35	2,33	2,33	2,34	2,44	2,39	2,39	2,43	2,43	2,45	2,45
Zelena solata	1,90	1,89	1,92	1,90	1,94	1,90	1,89	1,91	1,86	1,89	1,88	1,90	1,94

Ø leta	Januar	Februar	Marec	April	Maj	Junij	Julij	Avgust	September	Oktober	November	December
Paradižnikova solata	2,31	2,27	3,12	3,19	3,36	2,79	2,54	2,38	2,37	2,39	2,73	2,80
Rdeča pesa v solati	1,83	1,83	1,81	1,84	1,87	2,03	1,98	2,01	2,06	2,06	2,06	2,08
Zeljnata solata	1,80	1,80	1,82	1,82	1,81	1,89	1,85	1,87	1,89	1,91	1,92	1,93
Palacinke	1,76	1,74	1,73	1,74	1,73	1,73	1,74	1,79	1,79	1,79	1,79	1,79
Beli in polbeli kruh	0,33	0,30	0,31	0,33	0,33	0,33	0,33	0,35	0,35	0,35	0,36	0,36
Črni kruh	0,25	0,24	0,24	0,25	0,24	0,24	0,25	0,25	0,25	0,26	0,26	0,26
ALKOHOLNE PIJAČE												
Pivo, steklenica	2,85	2,73	2,77	2,78	2,83	2,84	2,88	2,92	2,93	2,93	2,94	2,94
Vino, namizno	9,27	9,01	9,16	9,18	9,11	9,11	9,26	9,42	9,50	9,50	9,50	9,50
Žganje, okrog 40%	1,71	1,69	1,70	1,71	1,70	1,70	1,72	1,73	1,72	1,73	1,74	1,74
Vinjak s sodo	1,96	1,92	1,95	1,95	1,96	1,96	1,98	1,97	1,97	1,97	1,97	1,97
Domači brandy (konjak)	1,77	1,71	1,74	1,73	1,74	1,74	1,78	1,79	1,81	1,82	1,82	1,82
BREZALKOHOLNE PIJAČE												
Sodavica	0,96	0,88	0,90	0,89	0,95	0,97	0,98	1,00	1,01	1,01	1,01	1,01
Statina	2,13	1,89	1,95	2,06	2,11	2,18	2,22	2,23	2,23	2,24	2,25	2,25
Malinovec s sodo	1,06	0,88	0,93	0,95	1,03	1,08	1,13	1,17	1,17	1,12	1,13	1,14
Kava, pražena, turška	0,92	0,89	0,89	0,89	0,90	0,91	0,93	0,93	0,93	0,96	0,98	0,98
Pravi čaj(samo z limono)	0,97	0,88	0,82	0,84	0,86	0,88	0,95	0,95	1,05	1,20	1,21	1,21
Limonada (z naravno limono)	1,66	1,54	1,55	1,56	1,58	1,68	1,69	1,73	1,73	1,73	1,74	1,74
Kokta	1,17	1,11	1,12	1,15	1,17	1,17	1,17	1,21	1,21	1,21	1,21	1,21
PRENOČIŠČA ZA DOMAČE GOSTE												
Prenočišča v sobi z 1 posteljo brez kopalnice	27,20	25,82	26,49	26,55	26,89	27,43	28,12	28,12	27,77	27,45	27,45	27,45
Prenočišče v sobi z 2 posteljama, brez kopalnice	24,22	23,31	23,46	23,53	24,10	24,69	25,02	25,03	24,49	24,32	24,32	24,32
Prenočišče v sobi z 1 posteljo, s kopalnico	64,28	65,15	65,25	63,70	63,85	63,95	64,82	64,78	64,13	64,01	64,01	64,01
Prenočišče v sobi z 2 posteljama, s kopalnico	56,09	56,42	56,47	55,82	55,98	55,98	56,20	56,20	55,05	56,04	56,04	56,04

		Ø leta	Januar	Februar	Marec	April	Maj	Junij	Julij	August	September	Oktober	November	December
<b>JEDILA</b>														
	Konzervirana prešana šunka	9,27	8,79	8,79	8,80	8,80	8,94	9,49	9,45	9,45	9,45	9,72	9,80	9,85
	" porcija	10,64	9,99	9,99	10,00	10,00	10,11	10,89	10,94	10,87	10,09	11,29	11,47	11,67
	Hladni narezek	6,02	5,59	5,59	5,66	5,66	5,91	6,18	6,18	6,18	6,16	6,28	6,35	6,46
	Ruska solata	5,42	5,59	5,59	5,14	5,14	5,28	5,38	5,36	5,44	5,47	5,49	5,58	5,58
	Obložena jajca	7,59	7,17	7,17	7,15	7,15	7,31	7,72	7,72	7,73	7,77	7,89	8,02	8,21
	Šunka z jajci	5,41	5,15	5,15	5,11	5,18	5,28	5,44	5,44	5,44	5,48	5,66	5,62	5,80
	Omljet s sirom	4,22	4,24	4,24	4,24	4,24	4,24	4,21	4,21	4,21	4,20	4,20	4,20	4,20
	Jajčna jed iz treh jajc	1,74	1,62	1,62	1,64	1,65	1,70	1,76	1,76	1,76	1,78	1,81	1,89	1,90
	Goveja juna	1,75	1,66	1,66	1,74	1,75	1,75	1,79	1,79	1,74	1,78	1,84	1,87	1,87
	Paradižnikova juha	1,70	1,65	1,65	1,67	1,67	1,67	1,70	1,70	1,70	1,71	1,74	1,80	1,80
	Zelenjavna juha	9,76	8,89	8,89	8,98	8,99	9,06	9,97	10,10	10,23	19,31	10,43	10,65	10,66
	Kuhana govedina z oblogo	5,54	5,11	5,11	5,11	5,11	5,14	5,67	5,69	5,69	5,80	5,92	6,04	6,08
	Goveji golaž	6,05	5,50	5,50	5,53	5,53	5,58	6,46	6,47	6,22	6,26	6,27	6,64	6,84
	Telečji paprikaš	5,06	5,22	5,22	5,22	5,29	5,30	5,70	5,70	5,72	5,93	5,94	6,34	6,37
	Srbski pasulj z mesom	8,06	7,30	7,34	7,41	7,41	7,56	7,87	7,87	7,79	7,84	8,08	8,38	8,37
	Džuveč s svinjskim mesom	6,45	6,28	6,28	6,15	6,15	6,23	6,50	6,50	6,55	6,54	6,59	6,79	6,82
	Telečja rižota	8,79	8,18	8,18	8,18	8,24	8,27	8,94	8,84	8,87	8,78	9,13	9,56	9,63
	Svinjska pečenka	9,72	9,13	9,13	9,18	9,23	9,27	9,87	9,88	9,88	9,84	10,25	10,67	10,69
	Telečja pečenka	11,88	11,45	11,45	11,54	11,58	11,61	12,04	12,04	12,06	12,22	12,09	12,27	12,34
	Piščančeva pečenka	11,64	10,90	10,90	11,03	11,07	11,27	11,67	11,68	11,73	11,89	12,23	12,48	12,76
	Dunajski zrezek	11,65	10,79	10,79	10,91	10,94	11,14	11,69	11,70	11,90	12,08	12,33	12,57	12,95
	Naravni zrezek	1,88	1,78	1,78	1,79	1,81	1,83	1,94	1,94	1,94	1,94	1,94	1,95	1,95
	Pražen krompir	2,18	2,10	2,10	2,10	2,10	2,10	2,21	2,19	2,23	2,24	2,29	2,35	2,35
	Fižol v prikuhi	2,74	2,65	2,65	2,65	2,65	2,72	2,77	2,79	2,79	2,81	2,81	2,81	2,81
	Mešana zelenjava	2,37	2,25	2,25	2,25	2,25	2,35	2,41	2,42	2,42	2,44	2,44	2,50	2,50
	Grah v zroju	1,73	1,64	1,64	1,65	1,65	1,71	1,77	1,77	1,77	1,82	1,82	1,82	1,83
	Testenine	1,86	1,75	1,75	1,79	1,79	1,80	1,90	1,90	1,90	1,91	1,91	1,97	1,98
	Dušen riž	2,23	2,19	2,19	2,20	2,24	2,24	2,27	2,26	2,26	2,20	2,23	2,27	2,27
	Ocvrt krompir	1,95	1,84	1,84	1,86	1,87	1,87	1,86	1,97	2,00	2,00	2,00	2,04	2,09
	Krompirjeva solata	2,63	2,50	2,50	2,50	2,55	2,55	2,60	2,64	2,65	2,67	2,76	2,80	2,81
	Mešana solata	2,10	2,00	2,00	2,04	2,05	2,05	2,09	2,09	2,09	2,09	2,17	2,20	2,35
	Zelena solata													

Ø leta	Januar	Februar	Marec	April	Maj	Junij	Julij	Avgust	September	Oktober	November	December
Paradižnikova solata	2,83	2,83	2,79	2,79	3,03	3,47	3,33	2,88	2,93	2,83	2,84	2,93
Rdeča pesa v solati	2,25	2,12	2,13	2,15	2,15	2,32	2,32	2,32	2,31	2,31	2,34	2,40
Zeljnata solata	2,08	1,99	2,12	2,14	2,14	2,25	2,25	2,24	2,23	2,24	2,29	2,35
Palčinke	1,84	1,79	1,79	1,79	1,80	1,81	1,81	1,87	1,88	1,89	1,90	1,92
Soli in polbeli kruh	0,37	0,36	0,36	0,36	0,36	0,36	0,36	0,36	0,36	0,35	0,39	0,39
Črni kruh	0,27	0,26	0,26	0,26	0,26	0,26	0,26	0,26	0,26	0,30	0,30	0,30
ALKOHOLNE PIJAČE												
Pivo, steklenica	3,10	3,04	3,05	3,06	3,07	3,12	3,12	3,13	3,13	3,14	3,14	3,14
Vino, namizno	10,29	10,04	10,07	10,14	10,16	10,33	10,33	10,43	10,44	10,46	10,52	10,52
Žganje, okrog 40%	1,85	1,82	1,81	1,82	1,82	1,86	1,86	1,88	1,88	1,88	1,88	1,88
Vinjak, s sodo	2,16	2,03	2,03	2,00	2,01	2,21	2,21	2,22	2,22	2,34	2,32	2,32
Domeči brandy(konjak)	1,93	1,92	1,87	1,88	1,88	1,92	1,93	1,96	1,96	1,99	1,99	1,99
BREZALKOHOLNE PIJAČE												
Sodavica	1,06	1,02	1,03	1,03	1,04	1,07	1,07	1,09	1,09	1,09	1,09	1,09
Slatina	2,39	2,29	2,29	2,30	2,33	2,39	2,39	2,45	2,51	2,51	2,51	2,51
Malinovec s sodo	1,10	1,14	1,05	1,05	1,05	1,11	1,11	1,12	1,12	1,12	1,12	1,12
Kava, prava turška skodelica	1,07	1,03	1,04	1,04	1,04	1,08	1,08	1,09	1,09	1,11	1,11	1,11
Pravi čaj(samo z limono)	1,30	1,24	1,27	1,27	1,31	1,32	1,32	1,32	1,32	1,35	1,35	1,35
Limonada(z naravno limono)	1,84	1,75	1,75	1,81	1,82	1,86	1,86	1,91	1,91	1,91	1,91	1,91
Kokta	1,30	1,22	1,23	1,25	1,25	1,31	1,31	1,35	1,35	1,36	1,36	1,36
PRENOČIŠČA ZA DONAČE GOSTE												
Prenočišča v sobi z eno posteljo, brez kopalnice	27,91	27,45	27,45	27,45	27,49	27,97	27,97	28,62	28,24	28,24	28,33	28,33
Prenočišče v sobi z 2 posteljama, brez kopalnice	24,67	24,32	24,32	24,32	24,44	24,93	25,00	25,84	25,28	25,28	25,20	25,20
Prenočišče v sobi z eno posteljo, s kopalnico	64,19	64,01	64,01	64,01	64,01	64,15	64,25	64,93	64,26	64,26	64,18	64,18
Prenočišče v sobi z 2 posteljama, s kopalnico	55,41	55,04	55,04	55,04	55,04	55,15	55,19	57,01	56,85	56,85	56,86	56,86

## Cene gostinskih storitev v hotelih kategorije A v 1968

din

	1. leta	Januar	Februar	Marec	April	Maj	Junij	Julij	Avgust	September	Oktober	November	December
<b>JEDILA</b>													
Konzervirana prešana šunka porcija	11,10	11,10	11,10	11,10	11,10	11,10	11,10	11,10	11,10	11,10	11,10	11,10	11,10
Hladni narezek	14,91	14,91	14,91	14,91	14,91	14,91	14,91	14,91	14,91	14,91	14,91	14,91	14,91
Ruska solata	8,58	8,58	8,58	8,58	8,43	8,43	8,43	8,43	8,43	8,68	8,68	8,68	8,68
Obložena jajca	8,28	7,13	7,13	7,13	8,66	8,66	8,66	8,66	8,66	8,66	8,66	8,66	8,66
Šunka z jajci	7,34	7,23	7,23	7,23	7,37	7,37	7,37	7,37	7,37	7,37	7,37	7,37	7,37
Omlet s sirom	8,53	8,53	8,53	8,53	8,53	8,53	8,53	8,53	8,53	8,53	8,53	8,53	8,53
Jajčna jed iz treh jajc	6,28	6,26	6,26	6,26	6,26	6,26	6,26	6,26	6,12	6,36	6,36	7,36	6,36
Goveja juha	2,36	2,36	2,36	2,36	2,36	2,36	2,36	2,36	2,36	2,36	2,36	2,36	2,36
Paradižnikova juha	2,55	2,21	2,21	2,21	2,66	2,66	2,66	2,66	2,66	2,66	2,66	2,66	2,66
Zelenjavna juha	3,24	3,04	3,04	3,04	3,04	3,04	3,04	3,04	3,52	3,52	3,52	3,52	3,52
Kuhana govedina z oblogo	11,63	11,63	11,63	11,63	11,63	11,63	11,63	11,63	11,63	11,63	11,63	11,63	11,63
Goveji golaž	9,22	9,22	9,22	9,22	9,22	9,22	9,22	9,22	9,22	9,22	9,22	9,22	9,22
Telečji paprikač	5,67	5,67	5,67	5,67	5,67	5,67	5,67	5,67	5,67	5,67	5,67	5,67	5,67
Srbski pasuj z mesom	10,12	10,4	10,4	10,4	10,4	10,4	10,4	10,4	10,4	10,4	10,4	10,4	10,4
Džuveč s svinjskim mesom	11,11	11,18	11,18	11,18	11,18	11,18	11,18	11,18	11,02	11,02	11,02	11,02	11,02
Telečja rižota	12,62	13,72	13,72	13,72	12,25	12,25	12,25	12,25	12,25	12,25	12,25	12,25	12,25
Svinjska pečenka	13,07	12,43	12,43	12,43	13,28	13,28	13,28	13,28	13,28	13,28	13,28	13,28	13,28
Telečja pečenka	15,38	14,61	14,61	14,61	15,64	15,64	15,64	15,64	15,64	15,64	15,64	15,64	15,64
Piščančeva pečenka	19,03	19,03	19,03	19,03	19,03	19,03	19,03	19,03	19,03	19,03	19,03	19,03	19,03
Dunajski zrezek	15,66	15,66	15,66	15,66	15,66	15,66	15,66	15,66	15,66	15,66	15,66	15,66	15,66
Naravni zrezek	15,00	15,00	15,00	15,00	15,00	15,00	15,00	15,00	15,00	15,00	15,00	15,00	15,00
Pečen krompir	2,16	2,16	2,16	2,16	2,16	2,16	2,16	2,16	2,16	2,16	2,16	2,16	2,16
Fižol v prikuhi	2,75	2,75	2,75	2,75	2,75	2,75	2,75	2,75	2,75	2,75	2,75	2,75	2,75
Mešana zelenjava	3,27	3,27	3,27	3,27	3,27	3,27	3,27	3,27	3,27	3,27	3,27	3,27	3,27
Grah v zrnju	2,62	2,62	2,62	2,62	2,62	2,62	2,62	2,62	2,62	2,62	2,62	2,62	2,62
Testenine	2,21	2,07	2,07	2,07	2,07	2,07	2,07	2,07	2,40	2,40	2,40	2,40	2,40
Dušen riž	2,05	2,05	2,05	2,05	2,05	2,05	2,05	2,05	2,05	2,05	2,05	2,05	2,05
Ocvrt krompir	2,51	2,24	2,24	2,24	2,24	2,24	2,24	2,24	2,89	2,89	2,89	2,89	2,89
Krompirjeva solata	2,01	2,01	2,01	2,01	2,01	2,01	2,01	2,01	2,01	2,01	2,01	2,01	2,01
Mešana solata	3,26	3,26	3,26	3,26	3,26	3,26	3,26	3,26	3,26	3,26	3,26	3,26	3,26
Zelena solata	2,49	2,41	2,41	2,41	2,55	2,55	2,55	2,55	2,42	2,42	2,42	2,42	2,42

## Cene gostinskih storitev v hotelih kategorije A v 1968 (nadaljevanje)

Ø leta	Januar	Februar	Marec	April	Maj	Junij	Julij	Avgust	September	Oktober	November	December
Paradižnikova solata	2,79	2,79	5,25	5,25	4,06	4,06	4,06	3,31	3,31	3,31	3,66	3,66
Rdeča pesa v solati	2,13	2,13	2,13	2,13	2,13	2,13	2,13	2,13	2,13	2,13	2,13	2,13
Zeljnata solata	2,03	2,03	2,03	2,03	2,03	2,03	2,03	2,03	2,03	2,03	2,03	2,03
Palacinke	2,97	2,97	2,80	2,80	2,80	2,80	2,80	2,80	2,80	2,80	2,81	2,81
Bell in polbell kruh	0,33	0,33	0,33	0,33	0,33	0,33	0,33	0,47	0,47	0,47	0,47	0,47
Črni kruh	0,24	0,22	0,22	0,22	0,22	0,22	0,22	0,25	0,25	0,25	0,25	0,25
ALKOHOLNE PIJAČE												
Pivo, steklenica	4,35	4,03	4,03	4,34	4,34	4,34	4,34	4,35	4,48	4,48	4,71	4,71
Vino, namizno	15,38	15,27	15,27	15,27	15,27	15,27	15,27	15,27	15,61	15,61	15,61	15,61
Žganje, okrog 40%	3,15	3,02	3,02	3,15	3,15	3,15	3,15	3,15	3,15	3,15	3,35	3,35
Vinjak s sodo	3,15	3,05	3,15	3,15	3,15	3,15	3,15	3,16	3,19	3,19	3,19	3,19
Domači brandy (konjak)	3,26	3,24	3,24	3,19	3,19	3,19	3,19	3,19	3,35	3,35	3,35	3,35
BREZALKOHOLNE PIJAČE												
Sodavica	1,48	1,53	1,53	1,46	1,46	1,46	1,46	1,46	1,46	1,46	1,46	1,46
Statina	2,73	2,72	2,72	2,72	2,72	2,72	2,72	2,72	2,72	2,72	2,79	2,79
Malinovec s sodo	1,59	1,59	1,59	1,59	1,59	1,59	1,59	1,59	1,59	1,59	1,59	1,59
Kava, prava turška skodelica	1,52	1,50	1,50	1,50	1,50	1,50	1,50	1,50	1,50	1,50	1,61	1,61
Pravi čaj (samo z limono)	1,25	1,04	1,04	1,04	1,04	1,04	1,04	1,04	1,04	1,04	1,90	1,90
Limonada (z naravno limono) 2 dcl	2,65	2,63	2,63	2,63	2,63	2,63	2,63	2,63	2,63	2,63	2,73	2,73
Kokta	1,92	2,24	2,24	1,86	1,86	1,86	1,86	1,86	1,86	1,86	1,86	1,87
PRENOČIŠČA ZA DOLGE GOSTE												
Prenočišče v sobi z 1 posteljo, brez kopalnice	32,26	32,26	32,26	32,26	32,26	32,26	32,26	32,26	32,26	32,26	32,26	32,26
Prenočišča v sobi z 2 posteljama, brez kopalnice	35,15	35,15	35,15	35,15	35,15	35,15	35,15	35,15	35,15	35,15	35,15	35,15
Prenočišče v sobi z 1 posteljo, s kopalnico	70,88	70,88	70,88	70,88	70,88	70,88	70,88	70,88	70,88	70,88	70,88	70,88
Prenočišče v sobi z 2 posteljama, s kopalnico	61,97	61,97	61,97	61,97	61,97	61,97	61,97	61,97	61,97	61,97	61,97	61,97





Ø leta	Januar	Februar	Marec	April	Maj	Junij	Julij	Avgust	September	Oktober	November	December
	3,97	3,66	3,66	3,66	3,31	4,05	4,05	3,75	4,13	4,20	4,20	3,98
porcija	2,36	2,13	2,13	2,13	2,13	2,47	2,47	2,47	2,47	2,58	2,58	2,58
"	2,38	2,03	2,03	2,03	2,03	2,61	2,61	2,61	2,61	2,64	2,64	2,64
"	2,87	2,81	2,81	2,81	2,81	2,91	2,91	2,91	2,91	2,91	2,91	2,91
1 kom	0,47	0,47	0,47	0,47	0,47	0,47	0,47	0,47	0,47	0,48	0,48	0,48
"	0,25	0,25	0,25	0,25	0,25	0,25	0,25	0,25	0,25	0,25	0,25	0,25
"												
ALKOHOLNE PIJAČE												
Pivo, steklenica	4,92	4,71	4,71	4,71	4,71	5,06	5,06	5,06	5,06	5,06	5,06	5,06
1/2 l	15,41	15,69	15,69	15,69	15,69	16,71	16,71	16,71	16,71	16,71	16,71	16,71
Vino, namizno	3,60	3,35	3,35	3,35	3,35	3,77	3,77	3,77	3,77	3,77	3,77	3,77
Žganje, okrog 40%	3,76	3,19	3,19	3,19	3,19	4,18	4,18	4,18	4,18	4,18	4,18	4,18
Vinjak s sodo	3,29	3,35	3,35	3,09	3,09	3,36	3,36	3,36	3,36	3,36	3,36	3,36
Domači brandy (konjak)												
BREZALKOHOLNE PIJAČE												
Sodavica	1,69	1,46	1,53	1,53	1,53	1,83	1,83	1,83	1,83	1,83	1,83	1,83
1/2 l	3,09	2,79	2,79	2,79	2,79	3,13	3,13	3,13	3,43	3,43	3,43	3,43
Slatina	2,93	1,60	1,58	1,58	4,26	4,26	4,26	4,26	4,26	4,26	4,26	4,26
Malinovec s sodo	2,02	1,61	1,68	1,68	1,68	2,27	2,27	2,27	2,27	2,27	2,27	2,27
Kava, prava turška	2,05	1,96	1,96	1,96	1,96	2,12	2,12	2,12	2,12	2,12	2,12	2,12
skodelica	3,32	2,73	2,73	2,73	2,73	3,75	3,75	3,75	3,75	3,75	3,75	3,75
Pravi čaj (samo z limono)	3,07	1,87	1,87	1,87	1,87	2,22	2,22	2,22	2,22	2,22	2,22	2,22
Limonada (z naravno limono)												
2 dcl												
"												
PRENOČIŠČA ZA DOMAČE GOSTE												
Prenočišče v sobi z 1 posteljo,	32,26	32,26	32,26	32,26	32,26	32,26	32,26	32,26	32,26	32,26	32,26	32,26
brez kopalnice	35,15	35,15	35,15	35,15	35,15	35,15	35,15	35,15	35,15	35,15	35,15	35,15
Prenočišče v sobi z 2 posteljama,	70,88	70,88	70,88	70,88	70,88	70,88	70,88	70,88	70,88	70,88	70,88	70,88
brez kopalnice	61,97	61,97	61,97	61,97	61,97	61,97	61,97	61,97	61,97	61,97	61,97	61,97
Prenočišče v sobi z 1 posteljo,												
s kopalnico												
Prenočišče v sobi z 2 posteljama,												
s kopalnico												



## Cene gostinskih storitev v hotelih kategorije B v 1968 (nadaljevanje)

din

Ø leta	Januar	Februar	Marec	April	Maj	Junij	Julij	August	September	Oktober	November	December
Paradižnikova solata	2,35	-	-	3,50	3,40	3,27	2,87	2,69	2,69	2,69	2,79	3,12
Rdeča pesa v solati	2,30	2,08	2,08	2,21	2,00	2,21	2,21	2,39	2,56	2,56	2,56	2,56
Zeljnata solata	2,22	2,01	2,18	2,18	2,18	2,18	2,18	2,28	2,37	2,37	2,37	2,37
Palачinke	1,67	1,66	1,66	1,68	1,68	1,68	1,68	1,68	1,68	1,68	1,68	1,68
Beli in polbeli kruh	0,32	0,29	0,29	0,33	0,33	0,33	0,33	0,33	0,33	0,33	0,33	0,33
Črni kruh	0,29	0,26	0,26	0,30	0,30	0,30	0,30	0,30	0,30	0,30	0,30	0,30
ALKOHOLNE PIJAVE												
Pivo, steklenica	3,24	3,14	3,19	3,19	3,19	3,19	3,34	3,30	3,30	3,30	3,30	3,30
Vino, namizno	11,25	11,03	11,03	11,03	11,03	11,03	11,48	11,48	11,48	11,48	11,48	11,48
Žganje, okrog 40%	2,37	2,22	2,32	2,32	2,22	2,22	2,48	2,48	2,48	2,48	2,48	2,48
Vinjak s sodo	2,43	2,28	2,34	2,34	2,34	2,34	2,57	2,53	2,53	2,53	2,53	2,53
Domači brandy	2,13	1,95	1,95	1,95	1,95	1,95	2,32	2,30	2,30	2,30	2,30	2,30
BREZALKOHOLNE PIJAVE												
Sodavica	1,14	1,15	1,15	1,15	1,15	1,15	1,18	1,12	1,12	1,12	1,12	1,12
Slatina	2,25	2,07	2,11	2,11	2,11	2,11	2,41	2,41	2,41	2,41	2,41	2,42
Malinovec s sodo	1,07	0,91	1,10	1,10	1,10	1,10	1,10	1,05	1,11	1,11	1,11	1,10
Kava, prava turška skodelica	1,11	1,03	1,04	1,12	1,12	1,12	1,12	1,12	1,12	1,12	1,12	1,12
Pravi čaj (samo z limono)	1,08	0,99	0,99	0,99	0,97	1,00	1,00	1,00	1,00	1,34	1,34	1,34
Limonada (z naravno limono) 2 dcl	2,18	2,19	2,19	2,19	2,20	2,20	2,24	2,24	2,24	2,24	2,24	2,24
Kokta	1,73	1,70	1,69	1,69	1,69	1,69	1,76	1,78	1,78	1,78	1,78	1,78
PRENOČIŠČA ZA DOMAČE GOSTE												
Prenočišče v sobi z 1 posteljo,	29,30	29,33	28,37	29,17	29,17	29,49	30,60	30,60	29,91	29,18	29,18	29,18
brez kopalnice												
Prenočišče v sobi z 2 posteljama,	25,94	25,06	25,21	25,93	25,93	26,18	26,86	26,86	26,18	25,94	25,94	25,94
brez kopalnice												
Prenočišče v sobi z 1 posteljo,	38,55	36,52	37,13	37,35	36,10	38,72	42,31	42,31	38,72	38,10	38,10	38,10
s kopalnico												
Prenočišče v sobi z 2 posteljama	30,91	29,97	30,27	30,39	31,18	31,18	31,70	31,70	31,07	31,07	31,07	31,07
s kopalnico												

JEDILA	č. leta	Januar	Februar	Marec	April	Maj	Junij	Julij	August	September	Oktober	November	December
		Konzervirana prešana šunka porcija	9,99	9,09	9,09	9,09	9,09	9,87	10,49	10,49	10,49	10,49	10,49
Hladni narezek	10,55	10,24	10,24	10,24	10,24	10,56	10,68	10,68	10,68	10,68	10,68	10,52	11,16
Ruska solata	5,98	5,41	5,41	5,41	5,41	6,02	6,27	6,27	6,27	6,27	6,27	6,27	6,52
Obložena jajca	6,04	5,47	5,47	5,47	5,47	5,91	6,19	6,19	6,46	6,46	6,46	6,46	6,46
Šunka z jajci	8,25	7,60	7,60	7,60	7,60	8,20	8,56	8,56	8,56	8,56	8,56	8,56	9,08
Omlet s sirom	6,16	5,71	5,71	5,71	5,71	6,16	6,33	6,33	6,33	6,33	6,33	6,33	7,01
Jajčna jed iz 3 jajc	4,75	4,73	4,73	4,76	4,76	4,76	4,76	4,76	4,76	4,76	4,76	4,76	4,76
Goveja juha	2,18	2,04	2,04	2,04	2,04	2,24	2,24	2,24	2,24	2,28	2,28	2,28	2,28
Paradižnikova juha	2,29	2,25	2,25	2,25	2,25	2,25	2,25	2,25	2,25	2,35	2,35	2,35	2,35
Zelenjavna juha	2,27	2,26	2,26	2,26	2,26	2,26	2,26	2,26	2,26	2,29	2,29	2,29	2,29
Kuhinja govedina z oblogo	11,12	9,94	9,94	10,18	10,18	10,36	11,00	11,52	12,06	12,06	12,06	12,06	12,06
Goveji golaž	6,43	6,04	6,04	6,04	6,04	6,29	6,63	6,63	6,63	6,63	6,63	6,63	6,97
Telečji paprikaš	7,72	7,28	7,28	7,50	7,50	7,83	8,18	8,18	7,57	7,57	7,57	7,57	9,28
Srbski pecunji z mesom	8,84	8,79	8,79	8,79	8,79	8,79	8,79	8,79	8,50	8,50	8,50	9,50	10,00
Džuveč s svinjskim mesom	10,14	9,74	9,74	9,74	9,74	9,74	11,00	11,00	10,21	10,21	10,21	10,21	10,11
Telečja pečeta	8,21	7,24	7,24	7,39	7,39	7,81	8,62	8,62	8,83	8,83	8,83	8,83	8,86
Svinjska pečanka	10,31	9,61	9,61	9,61	9,61	9,78	10,56	10,56	10,56	10,56	11,07	11,07	11,07
Telečja pečanka	10,49	9,66	9,66	9,66	9,66	9,80	10,87	10,87	10,87	10,87	11,29	11,29	11,29
Piščančeva pečanka	11,68	11,49	11,49	11,49	11,49	11,62	11,81	11,82	11,82	11,94	11,74	11,74	11,74
Dunajski zrezek	12,94	12,03	12,03	12,03	12,03	12,78	13,36	13,36	13,51	13,51	13,51	13,51	13,60
Naravni zrezek	12,33	11,36	11,36	11,36	11,36	11,90	12,55	12,55	13,09	13,09	13,09	13,09	13,19
Pražen krompir	2,29	2,24	2,24	2,24	2,24	2,32	2,32	2,32	2,32	2,32	2,32	2,32	2,32
Fižol v prikuhi	2,20	2,20	2,20	2,20	2,20	2,20	2,20	2,20	2,20	2,20	2,20	2,20	2,20
Mešana zelenjava	2,72	2,59	2,59	2,59	2,59	2,78	2,78	2,78	2,78	2,78	2,78	2,78	2,78
Šrah v zrnju	2,42	2,26	2,26	2,26	2,26	2,50	2,50	2,50	2,50	2,50	2,50	2,50	2,50
Testenine	2,21	2,06	2,06	2,06	2,06	2,28	2,28	2,28	2,28	2,28	2,28	2,28	2,28
Dušen riž	2,31	2,26	2,26	2,26	2,26	2,32	2,32	2,32	2,32	2,32	2,32	2,32	2,32
Ocvrt krompir	23,9	2,38	2,38	2,38	2,38	2,38	2,38	2,38	2,38	2,38	2,38	2,38	2,38
Krompirjeva solata	2,36	2,36	2,36	2,36	2,36	2,36	2,36	2,36	2,36	2,36	2,36	2,36	2,43
Mešana solata	2,07	2,07	2,07	2,07	2,07	2,07	2,07	2,07	2,07	2,07	2,07	2,07	2,07
Zelena solata	2,49	2,48	2,48	2,48	2,48	2,48	2,48	2,48	2,48	2,48	2,48	2,48	2,70

## Cene gostinskih storitev v hotelih kategorije B v 1969 (nadaljevanje)

din

Ø leta	Januar	Februar	Marec	April	Maj	Junij	Julij	Avgust	September	Oktober	November	December
Paradižnikova solata	3,12	3,12	3,00	3,00	3,01	3,26	3,26	3,05	3,05	3,05	2,69	3,05
Rdeča pesa v solati	2,56	2,56	2,56	2,56	2,56	2,56	2,56	2,56	2,56	2,56	2,56	2,74
Zeljnata solata	2,37	2,37	2,37	2,37	2,37	2,37	2,37	2,37	2,37	2,37	2,37	2,59
Pačinke	1,80	1,68	1,68	1,68	1,73	1,73	1,73	1,93	1,93	1,93	1,93	1,99
Beli in polbeli kruh	0,34	0,33	0,33	0,33	0,33	0,33	0,33	0,33	0,33	0,37	0,37	0,37
Črni kruh	0,32	0,30	0,30	0,30	0,30	0,30	0,30	0,30	0,30	0,36	0,36	0,36
ALKOHOLNE PIJAČE												
Pivo, steklenica	3,55	3,47	3,47	3,47	3,52	3,52	3,52	3,63	3,63	3,63	3,63	3,63
Vino, namizno	13,02	12,38	12,38	12,80	12,98	12,98	12,98	13,46	13,46	13,46	13,46	13,46
Žganje 40%	3,06	2,91	2,91	2,92	2,94	2,94	2,94	3,25	3,25	3,25	3,25	3,25
Vinjak s sodo	2,99	2,88	2,88	2,90	2,95	2,95	2,95	3,10	3,10	3,10	3,10	3,10
Domači brandy(konjak)	2,81	2,81	2,67	2,67	2,70	2,70	2,70	2,92	2,92	2,92	2,92	2,92
BREZALKOHOLNE PIJAČE												
Sodavica	1,30	1,14	1,14	1,14	1,21	1,21	1,21	1,49	1,49	1,49	1,49	1,49
Slatina	2,83	2,72	2,72	2,72	2,83	2,83	2,83	3,17	3,17	3,17	3,17	3,17
Malinovec s sodo	1,27	1,23	1,23	1,23	1,23	1,23	1,23	1,33	1,33	1,33	1,33	1,33
Kava, prava, turška	1,35	1,26	1,26	1,31	1,31	1,31	1,31	1,41	1,41	1,41	1,46	1,46
Pravi čaj (samo)	1,87	1,51	1,51	1,75	2,00	2,00	2,00	2,00	2,00	2,00	2,00	2,00
Limonada	2,54	2,24	2,24	2,24	2,54	2,54	2,54	2,78	2,78	2,78	2,78	2,78
Kokta	2,07	1,95	1,95	1,95	1,95	1,98	1,98	2,22	2,22	2,22	2,22	2,22
PRENOČIŠČA ZA DOMAČE GOSTE												
Prenočišče v sobi z 1 posteljo, brez kopalnice	30,07	29,18	29,18	29,18	29,18	30,36	30,36	31,69	31,00	31,00	30,27	30,27
Prenočišče v sobi z 2 posteljama, brez kopalnice	26,61	25,94	25,94	25,94	25,94	26,69	26,69	27,90	27,21	27,21	26,97	26,97
Prenočišče v sobi z 1 posteljo, s kopalnico	39,07	38,10	38,10	38,10	38,10	38,97	38,97	43,21	39,62	39,62	39,00	39,00
Prenočišče v sobi z 2 posteljama, s kopalnico	33,20	31,07	31,07	31,07	31,07	31,67	31,67	36,51	35,82	35,82	35,82	35,82

JEDILA	š leta	Januar	Februar	Marec	April	Maj	Junij	Julij	Avgust	September	Oktober	November	December
		Konzervirana prešana šunka porcija	7,11	6,64	6,64	6,87	6,87	6,87	6,87	6,87	7,41	7,41	7,41
Hladni narezek	8,76	8,08	8,08	8,46	8,46	8,46	8,46	8,46	9,11	9,11	9,11	9,11	9,11
Ruska solata	4,24	3,91	3,91	4,24	4,24	4,24	4,24	4,24	4,24	4,24	4,24	4,24	4,24
Obložena jajca	5,12	4,92	4,92	4,95	4,95	4,95	4,95	4,95	4,95	5,44	5,44	5,44	5,44
Šunka z jajci	6,29	6,26	6,26	6,04	6,04	6,04	6,04	6,04	6,64	6,64	6,64	6,64	6,64
Omljet s sirom	4,88	4,57	4,61	4,73	4,73	4,73	4,73	4,73	5,09	5,09	5,09	5,09	5,09
Jajčna jed iz treh jajc	3,97	3,96	3,96	3,96	3,96	3,96	3,96	3,96	3,96	3,96	4,00	4,00	4,00
Goveja juha	1,49	1,47	1,47	1,48	1,48	1,48	1,48	1,48	1,48	1,48	1,48	1,48	1,49
Paradižnikova juha	1,51	1,44	1,44	1,45	1,45	1,45	1,45	1,45	1,57	1,57	1,57	1,57	1,57
Zelenjavna juha	1,47	1,34	1,34	1,45	1,45	1,45	1,45	1,45	1,48	1,48	1,48	1,48	1,48
Kuhana govedina z oblogo	8,16	8,40	8,40	8,16	8,16	8,16	8,16	8,16	8,16	8,16	8,16	8,16	8,16
Goveji golaž	4,79	4,57	4,57	4,85	4,85	4,85	4,85	4,85	4,80	4,80	4,80	4,80	4,80
Telečji paprikaš	5,18	5,68	5,68	5,18	5,18	5,18	5,18	5,18	5,18	5,18	5,18	5,18	5,18
Srbski pasulj z mesom	5,03	5,03	5,03	5,03	5,03	5,03	5,03	5,03	5,03	5,03	5,03	5,03	5,03
Džuveč s svinjskim mesom	9,10	8,90	8,90	8,64	9,11	9,11	9,11	9,11	9,27	9,27	9,27	9,27	9,27
Telečja rižota	5,77	5,34	5,34	5,86	5,86	5,86	5,86	5,86	5,86	5,86	5,86	5,86	5,86
Svinjska pečenka	7,42	7,24	7,24	7,36	7,47	7,47	7,47	7,47	7,47	7,47	7,47	7,47	7,47
Telečja pečenka	7,24	7,09	7,09	7,23	7,27	7,27	7,27	7,27	7,27	7,27	7,27	7,27	7,27
Piščančeva pečenka	9,57	9,69	9,69	9,50	9,50	9,50	9,50	9,50	9,59	9,59	9,59	9,59	9,59
Dunajski zrezek	9,89	10,07	10,07	9,88	9,88	9,88	9,88	9,88	9,88	9,88	9,88	9,88	9,88
Naravni zrezek	9,48	9,55	9,55	9,47	9,47	9,47	9,47	9,47	9,47	9,47	9,47	9,47	9,47
Pražen krompir	1,47	1,39	1,39	1,44	1,44	1,44	1,44	1,44	1,44	1,44	1,57	1,57	1,57
Fižol v prikuhi	1,75	1,68	1,68	1,76	1,76	1,76	1,76	1,76	1,76	1,76	1,76	1,76	1,76
Mešana zelenjava	1,65	1,61	1,61	1,75	1,75	1,75	1,75	1,75	1,75	1,75	1,75	1,75	1,75
Grah v zrnju	2,00	2,01	2,01	2,01	2,01	2,01	2,01	2,01	2,01	2,01	1,93	2,01	2,01
Testenine	1,43	1,40	1,40	1,44	1,44	1,44	1,44	1,44	1,44	1,44	1,49	1,44	1,44
Dušen riž	1,43	1,42	1,42	1,44	1,44	1,44	1,44	1,44	1,44	1,44	1,44	1,44	1,44
Ocvrt krompir	1,86	1,89	1,89	1,81	1,81	1,81	1,91	1,87	1,87	1,87	1,87	1,87	1,87
Krompirjeva solata	1,52	1,56	1,46	1,48	1,48	1,48	1,48	1,48	1,48	1,48	1,55	1,55	1,75
Mešana solata	2,08	2,18	2,18	2,08	2,08	2,08	2,08	2,08	2,05	2,05	2,05	2,08	2,08
Zelena solata	1,64	1,67	1,67	1,60	1,63	1,63	1,63	1,63	1,61	1,61	1,61	1,61	1,80

Ø leta	Januar	Februar	Marec	April	Maj	Junij	Julij	August	September	Oktober	November	December
Paradižnikova solata	2,09	2,00	2,00	2,53	2,61	2,25	2,11	1,98	1,98	1,98	3,30	3,30
"	1,89	1,86	1,81	1,81	1,90	1,92	1,92	1,92	1,92	1,92	1,92	1,99
"	1,77	1,77	1,72	1,72	1,72	1,72	1,72	1,72	1,72	1,86	1,86	1,94
Zeljnata solata	1,46	1,28	1,35	1,35	1,35	1,35	1,35	1,62	1,62	1,62	1,62	1,62
Palaiinke	0,36	0,32	0,34	0,37	0,37	0,37	0,37	0,37	0,37	0,37	0,38	0,38
Beli in polbeli kruh	0,21	0,21	0,21	0,21	0,21	0,21	0,21	0,21	0,21	0,21	0,21	0,21
Črni kruh												
ALKOHOLNE PIJAČE												
Pivo, steklenica	2,93	2,58	2,79	2,79	3,04	3,04	3,04	3,06	3,06	3,06	3,06	3,06
Vino, namizno	8,56	7,74	8,72	8,72	8,72	8,72	8,72	8,72	8,72	8,72	8,72	8,72
Žganje 40%	1,51	1,38	1,52	1,52	1,52	1,56	1,56	1,57	1,53	1,53	1,53	1,53
Vinjak s sodò	1,70	1,55	1,69	1,69	1,69	1,69	1,69	1,77	1,77	1,77	1,77	1,77
Domači brandy (konjaki)	1,52	1,41	1,53	1,53	1,53	1,53	1,53	1,55	1,55	1,55	1,55	1,55
BREZALKOHOLNE PIJAČE												
Sodavica	0,90	0,82	0,86	0,86	0,90	0,90	0,90	0,90	0,92	0,95	0,95	0,95
Slatina	1,92	1,70	1,82	1,87	2,00	2,00	2,00	2,00	2,00	2,00	2,00	2,00
Malinovec s sodò	0,97	0,86	0,92	0,92	0,99	0,99	0,99	1,01	1,01	1,01	1,02	1,07
Kava, prava turška	0,89	0,85	0,83	0,83	0,83	0,87	0,87	0,87	0,87	1,00	1,01	1,01
Pravi čaj	0,94	0,89	0,85	0,92	0,92	0,92	0,92	0,92	0,92	1,03	1,03	1,03
Limonada	1,47	1,27	1,51	1,51	1,51	1,51	1,51	1,51	1,51	1,53	1,53	1,53
Kokta	1,16	1,02	1,09	1,09	1,18	1,18	1,18	1,23	1,23	1,23	1,23	1,23
PRENOČIŠČA ZA DOMAČE GOSTE												
Prenočišče v sobi z 1 posteljo, brez kopalnice	21,88	20,65	20,87	21,04	21,07	22,12	22,77	22,77	22,58	22,53	22,53	22,53
Prenočišče v sobi z 2 posteljama, brez kopalnice	19,52	18,45	18,64	18,98	18,98	20,56	20,16	20,20	19,90	19,84	19,84	19,84
Prenočišče v sobi z 1 posteljo, s kopalnico	29,32	-	-	26,30	26,30	26,30	33,70	32,70	30,70	30,30	30,30	30,30
Prenočišče v sobi z 2 posteljama, s kopalnico	27,22	-	-	24,30	24,30	24,30	30,70	30,70	28,70	28,30	28,30	28,30

	Januar	Februar	Marec	April	Maj	Junij	Julij	August	September	Oktober	November	December
<b>JEDILA</b>												
Konzervirana prešana šunka porcija	8,55	7,94	7,94	7,94	7,94	8,73	8,52	8,52	8,52	9,50	9,75	9,75
Hladni narezek	9,90	9,14	9,62	9,62	9,62	9,98	9,98	9,98	9,83	10,27	10,81	10,81
Ruska solata	4,52	4,47	4,47	4,47	4,47	4,54	4,54	4,54	4,45	4,45	4,52	4,52
Obložena jajca	5,56	5,44	5,44	5,44	5,44	5,44	5,44	5,44	5,62	5,71	5,91	5,91
Šunka z jajci	7,46	7,22	7,22	7,22	7,22	7,46	7,46	7,46	7,57	7,64	7,93	7,93
Omlet s sirom	5,40	5,12	5,17	5,12	5,12	5,19	5,19	5,08	5,16	5,39	5,46	5,46
Jajčna jed iz treh jajc	4,06	4,06	4,06	4,06	4,06	4,06	4,06	4,06	4,05	4,05	4,05	4,05
Goveja juha	1,68	1,61	1,61	1,63	1,63	1,65	1,65	1,65	1,68	1,79	1,88	1,88
Paradižnikova juha	1,84	1,74	1,74	1,75	1,75	1,80	1,80	1,80	1,85	2,05	2,07	2,07
Zelenjavna juha	1,58	1,54	1,54	1,55	1,55	1,56	1,56	1,56	1,57	1,64	1,67	1,67
Kuhana govedina z oblogo	8,99	8,17	8,17	8,19	8,19	9,27	9,44	9,44	9,47	9,54	9,88	9,88
boveji golaž	5,45	4,84	4,84	4,84	4,84	5,65	5,65	5,65	5,65	6,02	6,36	6,36
Telečji paprikaš	5,45	5,25	5,25	5,25	5,25	5,50	5,50	5,50	5,50	5,59	5,82	5,82
Srbski pasulj z mesom	5,83	5,16	5,16	5,16	5,16	6,02	6,02	6,02	6,02	6,33	6,91	6,91
Džuveč s svinjskim mesom	9,87	9,11	9,93	9,93	9,93	8,21	8,21	8,21	8,09	8,09	9,81	9,81
Telečja rižota	6,07	5,93	5,93	5,93	5,93	6,13	6,13	6,13	6,10	6,10	6,29	6,29
Svinjska pečenka	8,19	7,51	7,51	7,63	7,63	8,38	8,38	8,38	8,13	8,22	9,04	9,04
Telečja pečenka	8,06	7,32	7,32	7,43	7,43	8,28	8,28	8,28	8,18	8,25	9,11	9,11
Piščančeva pečenka	10,62	9,75	10,02	10,16	10,16	10,90	10,90	10,90	10,86	11,07	11,51	11,51
Dunajski zrezek	11,10	10,37	10,37	10,56	10,56	10,84	10,93	10,93	11,69	11,92	12,35	12,35
Naravni zrezek	10,86	10,02	10,02	10,16	10,16	10,56	10,62	10,62	11,31	11,48	12,10	13,27
Pražen krompir	1,86	1,68	1,68	1,77	1,77	1,97	1,97	1,97	1,96	1,96	1,96	1,96
Rižot v prikuhi	2,05	1,89	1,89	1,89	1,89	1,98	2,10	2,10	2,26	2,26	2,26	2,26
Mešana zelenjava	2,03	1,86	1,86	1,86	1,86	1,92	2,10	2,10	2,83	2,23	2,23	2,23
Grah v zrnju	2,32	2,07	2,07	2,07	2,07	2,23	2,35	2,35	2,55	2,65	2,65	2,65
Testenine	1,73	1,65	1,65	1,73	1,73	1,77	1,77	1,77	1,76	1,76	1,76	1,76
Dušen riž	1,73	1,69	1,69	1,73	1,73	1,76	1,76	1,76	1,74	1,74	1,74	1,74
Ocvrt krompir	2,09	1,95	1,95	1,98	1,98	2,06	2,06	2,06	2,16	2,31	2,31	2,31
Krompirjeva solata	2,05	2,00	2,00	2,00	2,00	2,04	2,04	2,04	2,00	2,00	2,12	2,33
Mešana solata	2,56	2,20	2,20	2,47	2,47	2,52	2,79	2,79	2,77	2,77	2,77	2,77
Zelena solata	1,99	1,93	1,93	1,93	1,93	1,98	1,98	1,98	1,97	2,07	2,07	2,26



Ø leta	Januar	Februar	Marec	April	Maj	Junij	Julij	Avgust	September	Oktober	November	December
Paradižnikova solata	-	-	-	-	3,00	2,86	2,86	2,51	2,60	2,51	2,74	2,70
Rdeča pesa v solati	2,29	2,21	2,21	2,21	2,21	2,32	2,32	2,32	2,26	2,37	2,37	2,44
Zeljnata solata	2,38	2,32	2,32	2,32	2,32	2,43	2,43	2,43	2,36	2,42	2,42	2,51
Palčinke	1,60	1,62	1,62	1,62	1,62	1,58	1,58	1,58	1,64	1,56	1,56	1,56
Beli in polbeli kruh	0,37	0,38	0,38	0,38	0,38	0,38	0,38	0,38	0,35	0,35	0,35	0,35
Črni kruh	0,22	0,21	0,21	0,21	0,21	0,21	0,21	0,21	0,21	0,23	0,23	0,23
ALKOHOLNE PIJAČE												
Pivo, steklenica	3,10	3,08	3,08	3,09	3,09	3,11	3,11	3,11	3,10	3,10	3,10	3,10
Vino, namizno	9,10	8,82	8,82	8,93	8,93	9,19	9,19	9,19	9,20	9,39	9,39	9,39
Žganje 40%	1,60	1,56	1,56	1,56	1,56	1,59	1,59	1,59	1,59	1,65	1,65	1,65
Vinjak s sodb	1,86	1,83	1,83	1,83	1,83	1,83	1,83	1,83	1,84	1,94	1,94	1,94
Domači brandy (konjak)	1,62	1,57	1,57	1,59	1,59	1,60	1,65	1,65	1,65	1,71	1,71	1,71
BREZALKOHOLNE PIJAČE												
Sodavica	0,95	0,95	0,95	0,95	0,95	0,95	0,95	0,95	0,95	0,95	0,95	0,95
Slatina	2,04	2,00	2,00	2,00	2,03	2,03	2,03	2,03	2,08	2,08	2,08	2,08
Malinovec s sodb	1,09	1,07	1,07	1,07	1,07	1,09	1,09	1,09	1,11	1,11	1,11	1,12
Kava, pražena turška	1,04	1,02	1,02	1,02	1,02	1,05	1,05	1,05	1,05	1,05	1,05	1,05
Pravi čaj	1,02	1,03	1,03	1,03	1,03	1,03	1,03	1,03	1,02	1,02	1,02	1,02
Limonada	1,58	1,55	1,55	1,55	1,59	1,59	1,59	1,59	1,60	1,60	1,60	1,60
Kokta	1,27	1,23	1,23	1,27	1,27	1,27	1,27	1,27	1,28	1,30	1,30	1,30
PRENOČIŠČA ZA DOMAČE GOSTE												
Prenočišče v sobi z 1 posteljo, brez kopalnice	21,88	22,53	22,53	22,53	22,64	22,64	22,64	22,92	22,64	22,64	23,74	23,74
Prenočišče v sobi z 2 posteljama, brez kopalnice	20,20	19,84	19,84	19,84	20,24	20,24	20,45	20,60	20,24	20,24	20,53	20,53
Prenočišče v sobi z 1 posteljo, s kopalnico	30,78	30,30	30,30	30,30	30,30	30,30	32,70	32,70	30,30	30,30	30,80	30,80
Prenočišče v sobi z 2 posteljama, s kopalnico	28,75	28,30	28,30	28,30	28,30	28,30	28,30	28,30	28,30	28,30	28,80	28,80

## Cene gostinskih storitev v hotelih vseh kategorij v 1968 (poprečje)

din

JEDILA	Leto	Januar	Februar	Marec	April	Maj	Junij	Julij	Avgust	September	Oktober	November	December
Konzervirana prešana šunka porcija	9,85	9,52	9,56	9,78	9,78	9,84	9,84	9,84	9,97	9,97	9,97	9,97	9,97
Hladni narezek	11,67	11,34	11,34	11,45	11,45	11,51	11,51	11,51	11,96	11,96	11,96	11,96	11,96
Ruska solata	5,84	5,54	5,54	5,60	5,73	5,73	5,73	5,88	5,88	6,10	6,10	6,10	6,10
Obložena jajca	6,23	5,59	5,59	5,71	6,22	6,30	6,30	6,41	6,41	6,54	6,54	6,54	6,54
Šunka z jajci	7,00	6,88	6,88	6,89	7,02	7,02	7,02	7,02	7,08	7,12	7,12	7,12	7,13
Omlet s sirom	5,56	5,35	5,37	5,42	5,52	5,52	5,52	5,52	5,65	5,72	5,72	5,72	5,72
Jajčna jed iz treh jajc	4,18	4,17	4,17	4,15	4,20	4,20	4,20	4,20	4,16	4,17	4,20	4,20	4,20
Goveja juha	1,76	1,58	1,58	1,71	1,72	1,72	1,72	1,85	1,85	1,85	1,85	1,85	1,85
Paradižnikova juha	1,91	1,65	1,65	1,77	1,85	1,85	1,85	1,98	2,05	2,05	2,05	2,05	2,05
Zelenjavna juha	1,76	1,56	1,56	1,70	1,70	1,70	1,70	1,79	1,86	1,86	1,86	1,86	1,86
Kuhana govedina z ublogo	9,29	9,43	9,43	9,27	9,27	9,27	9,27	9,32	9,32	9,28	9,28	9,28	9,28
Goveji golez	5,73	5,53	5,53	5,64	5,64	5,64	5,64	5,77	5,88	5,88	5,88	5,88	5,88
Teležji paprikaš	5,92	6,16	6,16	5,92	5,92	5,92	5,92	5,92	5,92	5,92	5,92	5,92	5,92
Srbski pasulj z mesom	6,82	6,56	6,56	6,66	6,68	6,68	6,68	6,80	6,86	7,08	7,08	7,08	7,08
Džuveč s svinjskim mesom	9,84	9,76	9,76	9,83	9,83	9,83	9,83	9,89	9,91	9,91	9,91	9,91	9,91
Teležja rižota	7,16	6,99	6,99	7,27	7,11	7,11	7,11	7,16	7,22	7,27	7,27	7,27	7,27
Svinjska pečenka	8,28	7,98	7,98	8,09	8,24	8,27	8,27	8,30	8,45	8,45	8,45	8,45	8,45
Teležja pečenka	9,33	8,96	8,96	9,08	9,30	9,34	9,34	9,39	9,52	9,52	9,52	9,52	9,53
Piščančja pečenka	12,45	12,46	12,46	12,50	12,38	12,38	12,38	12,42	12,46	12,46	12,46	12,46	12,46
Dunajski zrezek	11,95	11,72	11,74	11,68	11,92	11,92	11,92	12,13	12,13	12,13	12,13	12,13	12,13
Naravni zrezek	11,26	10,93	10,93	11,13	11,20	11,20	11,20	11,43	11,43	11,43	11,43	11,43	11,43
Pražen krompir	1,74	1,60	1,60	1,69	1,70	1,70	1,70	1,76	1,76	1,76	1,76	1,84	1,84
Fižol v prikuhi	2,22	2,13	2,13	2,18	2,21	2,21	2,21	2,21	2,27	2,27	2,27	2,27	2,27
Mešana zelenjava	2,71	2,71	2,71	2,77	2,78	2,78	2,78	2,78	2,69	2,69	2,69	2,69	2,69
Grah v zrnju	2,31	2,25	2,25	2,32	2,32	2,32	2,32	2,32	2,32	2,32	2,32	2,32	2,32
Testenine	1,83	1,67	1,67	1,74	1,81	1,81	1,81	1,81	1,88	1,95	1,96	1,95	1,95
Dušen riž	1,87	1,71	1,71	1,83	1,86	1,86	1,86	1,86	1,86	1,99	1,99	1,99	1,99
Ocvrt krompir	2,25	2,11	2,12	2,09	2,09	2,09	2,22	2,21	2,41	2,41	2,41	2,41	2,41
Krompirjeva solata	1,86	1,74	1,69	1,80	1,80	1,80	1,80	1,80	1,84	1,95	1,99	1,99	2,07
Mešana solata	2,72	2,73	2,73	2,70	2,70	2,70	2,70	2,70	2,69	2,75	2,75	2,75	2,75
Zelena solata	2,09	2,09	2,09	2,12	2,12	2,12	2,12	2,12	2,02	2,07	2,07	2,07	2,14

Ø leta	Januar	Februar	Marec	April	Maj	Junij	Julij	Avgust	September	Oktober	November	December
Paradižnikova solata	2,50	2,27	3,12	3,48	3,23	3,05	2,82	2,54	2,54	2,55	3,15	3,29
Rdeča pesa v solati	2,00	2,00	1,97	2,03	1,98	2,08	2,08	2,16	2,23	2,23	2,23	2,26
Zeljnata solata	1,92	1,92	1,98	1,98	1,98	1,98	1,98	2,03	2,07	2,13	2,13	2,16
Palačinke	1,80	1,80	1,79	1,80	1,80	1,80	1,80	1,89	1,89	1,89	1,89	1,89
Beli in polbeli kruh	0,31	0,32	0,32	0,34	0,34	0,34	0,34	0,38	0,38	0,38	0,38	0,38
Črni kruh	0,24	0,23	0,23	0,24	0,24	0,24	0,24	0,24	0,24	0,24	0,24	0,24
ALKOHOLNE PIJAČE												
Pivo, steklenica	3,30	3,04	3,15	3,21	3,33	3,33	3,38	3,38	3,38	3,41	3,45	3,45
Vino, namizno	11,05	10,60	11,01	11,01	11,00	11,00	11,17	11,17	11,25	11,25	11,25	11,25
Žganje 40%	2,42	2,28	2,35	2,41	2,38	2,39	2,46	2,46	2,45	2,45	2,53	2,53
Vinjak s sodb	2,73	2,61	2,71	2,71	2,71	2,71	2,76	2,77	2,79	2,79	2,79	2,79
Domači brandy(konjak)	2,15	2,05	2,11	2,09	2,10	2,10	2,19	2,20	2,24	2,24	2,24	2,24
BREZALKOHOLNE PIJAČE												
Sodavica	1,04	1,00	1,03	0,98	1,04	1,04	1,05	1,05	1,05	1,07	1,07	1,07
Slatina	2,30	2,16	2,21	2,21	2,28	2,28	2,37	2,37	2,37	2,37	2,39	2,39
Malinovec s sodb	1,03	0,92	0,99	0,99	1,05	1,05	1,05	1,06	1,07	1,07	1,08	1,12
Kava, prava turška	1,02	0,97	0,98	0,98	0,98	1,01	1,01	1,01	1,01	1,08	1,10	1,10
Pravi čaj	1,02	0,94	0,92	0,96	0,95	0,96	0,96	0,96	0,96	1,24	1,24	1,24
Limonada	1,92	1,81	1,92	1,92	1,93	1,93	1,95	1,95	1,95	1,96	1,97	1,97
Kokta	1,35	1,27	1,29	1,29	1,35	1,35	1,37	1,41	1,41	1,41	1,41	1,41
PRENOČIŠČA ZA DOMAČE GOSTE												
Prenočišče v sobi z 1 posteljo, brez kopalnice	27,16	25,75	26,44	26,85	26,85	27,38	28,08	28,08	27,72	27,40	27,40	27,40
Prenočišče v sobi z 2 posteljama, brez kopalnice	24,03	23,36	23,52	24,10	24,10	24,75	25,08	25,09	24,55	24,37	24,37	24,37
Prenočišče v sobi z 1 posteljo, s kopalnico	64,28	65,15	65,25	63,73	63,85	63,95	64,82	64,78	64,13	64,01	64,01	64,01
Prenočišče v sobi z 2 posteljama, s kopalnico	56,09	56,42	56,47	55,82	55,98	55,98	56,20	56,20	56,05	56,04	56,04	56,04

Leto	Januar	Februar	Marec	April	Maj	Junij	Julij	Avgust	September	Oktober	November	December
JEDILA												
Konzervirana prešana šunka porcija	10,38	9,85	9,85	9,85	10,03	10,68	10,62	10,62	50	10,87	10,93	10,98
Hladni narezek	12,42	11,50	11,56	11,56	11,71	12,69	12,69	12,69	12,99	13,30	13,29	13,59
Ruska solata	6,57	6,15	6,15	6,15	6,46	6,76	6,76	6,76	6,74	6,87	6,89	7,61
Obložena jajca	6,84	6,54	6,85	6,85	6,02	6,13	6,13	6,23	6,28	6,31	6,36	6,36
Šunka z jajci	8,14	7,44	7,44	7,44	7,70	8,47	8,48	8,48	8,52	8,54	8,55	8,88
Omlet s sirom	6,29	5,86	5,86	5,86	6,09	6,41	6,42	6,38	6,46	6,54	6,56	6,91
Jajčna jed iz treh jajc	4,27	4,29	4,30	4,30	4,30	4,24	4,24	4,24	4,24	4,24	4,24	4,24
Goveja juha	2,03	1,91	1,91	1,92	2,03	2,06	2,06	2,06	2,10	2,14	2,17	2,17
Paradižnikova juha	2,22	2,11	2,11	2,11	2,11	2,19	2,19	2,19	2,32	2,39	2,40	2,40
Zelenjavna juha	1,93	1,89	1,89	1,90	1,90	1,92	1,92	1,92	1,93	1,98	1,99	1,99
Kuhana govedina z oblogo	10,54	9,44	9,44	9,52	9,58	10,80	11,05	11,22	11,33	11,41	11,58	11,58
Goveji golaž	6,43	5,90	5,90	5,90	6,01	6,66	6,66	6,66	6,66	6,82	6,96	7,12
Telečji paprikaš	6,78	5,95	5,95	6,02	6,12	7,29	7,29	7,11	7,11	7,15	7,26	7,78
Srbski pasulj z mesom	7,52	7,15	7,10	7,10	7,10	7,57	7,57	7,46	7,46	7,62	8,28	8,47
Džuveč s svinjskim mesom	10,76	9,85	10,01	10,01	10,01	10,81	10,81	10,50	10,63	10,63	11,25	11,21
Telečja rižota	7,42	7,31	7,06	7,06	7,19	7,51	7,51	7,58	7,56	7,56	7,66	7,67
Svinjska pečenka	9,16	8,48	8,48	8,44	8,47	9,30	9,30	9,30	9,13	9,35	9,93	9,93
Telečja pečenka	10,21	9,55	9,55	9,56	9,69	10,49	10,49	10,49	10,43	10,74	11,22	11,22
Piščančja pečenka	13,13	12,52	12,52	12,68	12,73	13,31	13,32	13,32	13,57	13,57	13,74	13,74
Dunajski zrezek	13,24	12,27	12,27	12,53	12,92	13,51	13,53	13,61	13,92	13,99	14,11	14,15
Naravni zrezek	12,69	11,60	11,76	11,80	12,08	12,84	12,86	13,14	13,43	13,48	13,68	14,09
Pražen krompir	2,04	1,90	1,90	1,96	1,98	2,12	2,12	2,12	2,11	2,11	2,11	2,11
Fižol v prikuhi	2,33	2,30	2,30	2,30	2,30	2,31	2,33	2,33	2,37	2,37	2,37	2,37
Mešana zelenjava	2,85	2,74	2,74	2,74	2,84	2,87	2,90	2,90	2,91	2,91	2,91	2,91
Grah v zrnju	2,48	2,32	2,32	2,32	2,48	2,54	2,55	2,55	2,59	2,57	2,57	2,57
Testenine	2,13	2,01	2,01	2,03	2,14	2,19	2,19	2,19	2,19	2,27	2,27	2,27
Dušen riž	2,13	2,06	2,06	2,07	2,11	2,17	2,17	2,17	2,16	2,16	2,22	2,22
Ocvrt krompir	2,39	2,41	2,41	2,41	2,41	2,46	2,46	2,46	2,29	2,33	2,37	2,37
Krompirjeva solata	2,23	2,17	2,17	2,17	2,17	2,24	2,24	2,24	2,23	2,23	2,28	2,40
Mešana solata	2,97	2,80	2,80	2,88	2,88	2,96	3,05	3,05	3,09	3,10	3,10	3,10
Zelena solata	2,29	2,24	2,24	2,24	2,24	2,29	2,29	2,29	2,28	2,32	2,32	2,49

## Cene gostinskih storitev v hotelih vseh kategorij v 1969 (povprečje) (nadaljevanje)

din

Ø leta	Januar	Februar	Marec	April	Maj	Junij	Julij	Avgust	September	Oktober	November	December
Paradižnikova solata	3,29	3,29	3,20	3,20	3,07	3,27	3,27	3,20	3,10	3,08	3,00	3,10
Rdeča pesa v solati	2,35	2,35	2,35	2,35	2,35	2,45	2,45	2,45	2,42	2,49	2,49	2,59
Zeljnata solata	2,31	2,31	2,31	2,31	2,31	2,42	4,42	2,42	2,40	2,42	2,42	2,57
Palačinke	1,89	1,89	1,89	1,89	1,91	1,92	1,92	2,01	2,03	2,01	2,01	2,04
Beli in polbeli kruh	0,38	0,38	0,38	0,38	0,38	0,38	0,38	0,38	0,37	0,39	0,39	0,39
Črni kruh	0,24	0,24	0,24	0,24	0,24	0,24	0,24	0,24	0,24	0,26	0,26	0,26
ALKOHOLNE PIJAČE												
Pivo, steklenica	3,52	3,52	3,52	3,52	3,54	3,61	3,61	3,65	3,64	3,64	3,64	3,64
Vino, namizno	11,63	11,63	11,63	11,83	11,89	12,23	12,23	12,40	12,41	12,49	12,66	12,66
Žganje 40%	2,66	2,66	2,66	2,66	2,67	2,85	2,85	2,93	2,93	2,95	2,95	2,95
Vinjak s sodo	2,87	2,87	2,87	2,87	2,88	3,49	3,49	3,52	3,52	3,54	3,54	3,54
Domači brandy	2,38	2,38	2,27	2,28	2,29	2,37	2,39	2,45	2,45	2,48	2,48	2,48
BREZALKOHOLNE PIJAČE												
Sodavica	1,07	1,07	1,09	1,09	1,10	1,15	1,15	1,20	1,20	1,20	1,20	1,20
Slatina	2,47	2,47	2,47	2,47	2,51	2,63	2,63	2,72	2,85	2,85	2,85	2,85
Malinovec s sodo	1,13	1,13	1,13	1,13	1,13	1,36	1,36	1,37	1,39	1,39	1,39	1,40
Kava, prava turška	1,15	1,15	1,16	1,17	1,17	1,24	1,24	1,28	1,28	1,28	1,29	1,29
Pravi čaj	1,30	1,30	1,39	1,39	1,49	1,50	1,50	1,50	1,50	1,50	1,50	1,50
Limonada	1,98	1,98	1,98	2,00	2,11	2,26	2,26	2,35	2,36	2,36	2,36	2,36
Kokta	1,46	1,46	1,46	1,48	1,48	1,51	1,51	1,58	1,58	1,60	1,60	1,60
PRENOČIŠČA ZA DOMAČE GOSTE												
Prenočišče v sobi z 1 posteljo, brez kopalnice	27,87	27,40	27,40	27,40	27,44	27,93	27,93	28,59	28,20	28,20	28,30	28,30
Prenočišče v sobi z 2 posteljama, brez kopalnice	24,93	24,37	24,37	24,37	24,49	24,99	25,06	25,91	25,34	25,34	25,27	25,27
Prenočišče v sobi z 1 posteljo, s kopalnico	64,19	64,01	64,01	64,01	64,01	64,15	64,25	64,93	64,26	64,26	64,18	64,18
Prenočišče v sobi z 2 posteljama, s kopalnico	56,41	56,04	56,04	56,04	56,04	56,15	56,19	57,01	56,85	56,85	56,86	56,86

## Cene gostinskih storitev v restavracijah v 1968

din

JEDILA	1968											
	Januar	Februar	Marec	April	Maj	Junij	Julij	August	September	Oktober	November	December
Konzervirana prešana šunka porcija	5,43	5,24	5,24	5,24	5,45	5,45	5,45	5,58	5,58	5,58	5,58	5,58
Hladni narezek	9,14	9,06	7,41	7,41	7,41	7,41	7,41	7,66	7,66	7,63	7,63	7,63
Ruska solata	3,35	3,30	3,30	3,30	3,24	3,24	3,24	3,24	3,24	3,26	3,26	3,26
Obložena jajca	3,81	3,81	3,81	3,81	3,81	3,81	3,81	3,81	3,81	3,83	3,83	3,83
Šunka z jajci	6,76	6,19	6,71	6,71	6,85	6,85	6,85	6,85	6,85	6,86	6,86	6,86
Omlet s sirom	4,67	4,41	4,41	4,41	5,05	5,05	5,05	5,05	5,05	4,37	4,37	4,37
Jajčna jed iz treh jajc	4,02	3,88	3,88	3,88	4,20	4,20	4,20	4,13	3,59	5,12	4,12	4,12
Goveja juha	1,26	1,20	1,20	1,20	1,25	1,25	1,29	1,29	1,29	1,30	1,30	1,30
Paradižnikova juha	1,37	1,31	1,31	1,31	1,34	1,36	1,42	1,43	1,43	1,35	1,34	1,34
Zelenjavna juha	1,38	1,33	1,33	1,33	1,37	1,38	1,41	1,42	1,42	1,42	1,42	1,42
Kuhana govedina z oblogo	7,82	7,66	7,66	7,66	8,00	8,00	8,00	8,00	7,11	8,01	8,01	8,01
Goveji golaž	5,27	5,28	5,28	5,28	5,26	5,26	5,26	5,26	5,26	5,26	5,26	5,27
Telečji paprikaš	5,44	5,48	5,51	5,51	5,50	5,50	5,50	5,50	5,50	5,06	5,06	5,06
Srbski pasulj z mesom	6,16	6,47	6,47	6,47	6,11	6,11	6,11	6,11	6,13	5,83	5,83	5,83
Džuvec s svinjskim mesom	7,18	7,40	7,50	7,50	7,50	7,50	6,83	6,83	6,83	6,91	6,91	6,91
Telečja rižota	4,80	4,81	4,81	4,81	4,79	4,79	4,79	4,79	4,79	4,79	4,76	4,88
Svinjska pečenka	7,61	7,77	7,64	7,64	7,55	7,55	7,55	7,58	7,58	7,59	7,59	7,61
Telečja pečenka	8,09	8,19	8,19	8,19	8,03	8,03	8,03	8,14	8,03	8,03	8,03	8,03
Piščanceva pečenka	9,83	9,92	9,92	9,92	9,77	9,77	9,77	9,86	9,78	9,78	9,78	9,78
Dunajski zrezek	9,15	8,94	8,93	8,93	8,91	8,91	8,91	9,44	9,44	9,50	9,50	9,50
Naravni zrezek	8,99	8,84	8,81	8,81	8,78	8,83	8,78	9,19	9,19	9,26	9,26	9,26
Pražen krompir	1,56	1,45	1,45	1,45	1,52	1,55	1,62	1,64	1,64	1,63	1,64	1,64
Fižol v prikuhi	1,78	1,65	1,65	1,65	1,69	1,85	1,85	1,87	1,98	1,87	1,99	1,99
Mašana zelenjava	1,81	1,61	1,61	1,61	1,66	1,73	1,81	1,83	1,92	1,94	2,19	2,19
Grah v zrnju	1,99	1,77	1,77	1,77	1,90	2,00	2,14	2,14	2,14	2,16	2,17	2,17
Testenine	1,51	1,44	1,44	1,44	1,49	1,54	1,54	1,56	1,56	1,60	1,56	1,56
Dušen riž	1,41	1,39	1,39	1,39	1,45	1,51	1,51	1,52	1,52	1,53	1,53	1,53
Ocvrt krompir	1,97	1,63	1,63	1,63	2,24	2,28	2,09	2,09	2,09	2,12	2,12	2,12
Krompirjeva solata	1,77	1,76	1,76	1,76	1,86	1,87	1,75	1,75	1,75	1,71	1,75	1,75
Mešana solata	2,04	1,95	1,95	1,95	1,95	2,17	2,06	2,06	2,08	2,08	2,13	2,13
Zelena solata	1,79	1,76	1,85	1,85	1,71	1,69	1,78	1,78	1,81	1,78	1,81	1,81

## Cene gostinskih storitev v restavracijah v 1968 (nadaljevanje)

din

Ø leta	Januar	Februar	Marec	April	Maj	Junij	Julij	August	September	Oktober	November	December
Paradižnikova solata	2,39	-	-	-	3,53	2,64	2,38	2,30	2,30	2,34	2,50	2,50
Rdeča pesa v solati	1,92	1,77	1,77	1,77	1,83	2,08	1,97	1,97	2,01	2,01	2,02	2,02
Zeljnata solata	1,78	1,76	1,76	1,76	1,70	1,89	1,79	1,79	1,79	1,78	1,80	1,80
Palaiinke	1,72	1,75	1,75	1,75	1,71	1,71	1,71	1,69	1,69	1,69	1,69	1,69
Beli in polbeli kruh	0,31	0,30	0,30	0,30	0,32	0,32	0,32	0,32	0,32	0,32	0,32	0,32
Črni kruh	0,24	0,23	0,23	0,23	0,22	0,22	0,24	0,24	0,24	0,24	0,24	0,24
ALKOHOLNE PIJAČE												
Pivo, steklenica	2,58	2,57	2,57	2,57	2,53	2,53	2,59	2,60	2,60	2,60	2,60	2,60
Vino, namizno	8,39	8,34	8,34	8,34	8,15	8,15	8,41	8,43	8,56	8,56	8,56	8,56
Žganje 40%	1,50	1,51	1,51	1,50	1,49	1,49	1,49	1,50	1,50	1,50	1,50	1,50
Vinjak s sodo	1,61	1,61	1,62	1,62	1,62	1,62	1,62	1,60	1,59	1,60	1,60	1,60
Domači brandy(konjak)	1,42	1,42	1,42	1,42	1,41	1,41	1,41	1,42	1,42	1,44	1,44	1,44
BREZALKOHOLNE PIJAČE												
Sodavica	0,90	0,87	0,89	0,89	0,89	0,89	0,89	0,93	0,93	0,93	0,93	0,93
Slatina	1,91	1,73	1,77	1,82	1,92	1,97	1,97	1,97	1,97	2,00	2,00	2,00
Malinovec z vodo	0,86	0,85	0,85	0,85	0,85	0,86	0,86	0,86	0,86	0,86	0,86	0,86
Kava, prava turška	1,05	0,99	0,99	0,99	1,07	1,07	1,07	1,08	1,08	1,08	1,10	1,10
Pravi čaj	1,90	0,79	0,79	0,79	0,74	0,74	0,94	0,94	1,07	1,07	1,08	1,08
Limonada	1,44	1,51	1,39	1,39	1,44	1,44	1,44	1,44	1,44	1,44	1,46	1,46
Kokta	1,03	1,02	1,02	1,02	1,03	1,03	1,03	1,05	1,05	1,05	1,05	1,05

## Cene gostinskih storitev v restavracijah v 1969

din

	leta	Januar	Februar	Marec	April	Maj	Junij	Julij	August	September	Oktober	November	December
<b>JEDILA</b>													
Konzervirana prešana šunka porcija	5,91	5,58	5,58	5,64	5,64	5,69	5,87	5,87	5,87	5,87	5,30	6,47	6,51
Hladni narezek	8,24	7,63	7,63	7,77	7,77	7,82	8,35	8,60	8,60	8,70	8,38	8,71	8,71
Ruska solata	3,73	3,27	3,27	3,63	3,63	3,63	3,79	3,79	3,79	3,79	3,83	4,14	4,17
Obložena jajca	4,22	3,84	3,84	4,13	4,13	4,30	4,32	4,33	4,33	4,33	4,34	4,37	4,38
Šunka z jajci	7,14	7,03	7,03	6,99	6,99	7,04	7,06	7,06	7,08	7,13	7,28	7,46	7,49
Omlet s sirom	4,67	4,50	4,50	4,57	4,57	4,57	4,51	4,61	4,64	4,64	4,96	4,87	4,91
Jajčna jed iz treh jajc	4,21	4,20	4,20	4,21	4,21	4,21	4,21	4,21	4,21	4,21	4,21	4,22	4,22
Goveja juha	1,43	1,30	1,30	1,36	1,36	1,36	1,43	1,43	1,43	1,43	1,46	1,64	1,66
Paradižnikova juha	1,54	1,37	1,37	1,55	1,55	1,55	1,58	1,58	1,54	1,54	1,54	1,72	1,74
Zelenjavna juha	1,53	1,42	1,42	1,48	1,48	1,48	1,53	1,53	1,53	1,53	1,57	1,69	1,70
Kuhana govedina z oblogo	8,75	8,19	8,19	8,33	8,33	8,45	8,86	8,86	8,97	9,05	9,05	9,45	9,47
Goveji golaž	5,71	5,27	5,27	5,27	5,27	5,27	5,86	5,90	5,91	5,91	6,08	6,28	6,28
Telečji paprikaš	5,58	5,06	5,06	5,06	5,06	5,06	5,66	5,66	5,68	5,77	5,77	6,55	6,55
Srbski pasulj z mesom	6,43	5,85	5,85	5,85	5,85	5,89	6,59	6,59	6,68	6,74	6,74	7,27	7,30
Džuveč s svinjskim mesom	8,56	6,91	7,13	7,13	7,13	7,96	7,83	7,83	7,72	7,72	8,97	9,20	9,20
Telečja rižota	5,17	4,77	4,77	4,77	4,77	4,81	5,19	5,19	5,25	5,25	5,28	5,84	5,94
Svinjska pečenka	8,29	7,75	7,75	7,94	7,94	7,97	8,22	8,22	8,24	8,27	8,83	9,09	9,28
Telečja pečenka	8,54	8,10	8,10	8,19	8,19	8,26	8,41	8,43	8,43	8,45	9,06	9,40	9,46
Piščančeva pečenka	9,94	9,78	9,78	9,85	9,85	9,87	10,04	10,04	10,11	10,11	9,78	10,00	10,20
Dunajski zrezek	10,22	9,66	9,66	9,77	9,77	9,81	10,07	10,07	10,07	10,09	10,70	11,15	11,78
Naravni zrezek	9,97	9,37	9,37	9,47	9,47	9,60	9,87	9,87	9,89	9,92	10,49	10,94	11,42
Pražen krompir	1,71	1,64	1,64	1,65	1,65	1,65	1,75	1,75	1,75	1,75	1,75	1,78	1,78
Fižol v prikuhi	2,09	1,99	1,99	1,98	1,98	1,98	2,18	2,10	2,19	2,19	2,19	2,31	2,31
Mešana zelenjava	2,27	2,19	2,19	2,19	2,19	2,19	2,30	2,30	2,35	2,35	2,35	2,35	2,35
Grah v zrnju	2,24	2,17	2,17	2,17	2,17	2,17	2,25	2,25	2,24	2,24	2,24	2,43	2,43
Testenine	1,66	1,56	1,56	1,57	1,57	1,57	1,69	1,69	1,69	1,74	1,74	1,76	1,78
Dušen riž	1,63	1,53	1,53	1,54	1,54	1,54	1,66	1,66	1,66	1,68	1,68	1,76	1,77
Ocvrt krompir	2,18	2,12	2,12	2,17	2,17	2,17	2,21	2,17	2,17	2,18	2,21	2,26	2,26
Krompirjeva solata	1,92	1,77	1,77	1,80	1,80	1,80	1,91	1,94	2,04	2,04	2,04	2,08	2,08
Mešana solata	2,25	2,18	2,18	2,18	2,18	2,18	2,20	2,20	2,20	2,20	2,39	2,48	2,50
Zelena solata	1,97	1,84	1,84	1,87	1,90	1,90	1,93	1,93	1,93	1,93	2,07	2,15	2,32



## Cene gostinskih storitev v restavracijah v 1969 (nadaljevanje)

Ø Teta	Januar	Februar	Marec	April	Maj	Junij	Julij	Avgust	September	Oktober	November	December
Paradižnikova solata	2,50	2,50	2,50	2,50	3,00	3,40	3,26	2,67	2,67	2,49	2,59	2,70
Rdeča pesa v solati	2,03	2,03	2,03	2,07	2,07	2,14	2,14	2,13	2,13	2,20	2,21	2,24
Zeljnata solata	1,88	1,78	2,06	2,12	2,12	2,20	2,20	2,19	2,19	2,19	2,27	2,28
Palčinke	1,71	1,69	1,69	1,70	1,69	1,69	1,69	1,70	1,70	1,75	1,76	1,77
Beli in polbeli kruh	0,35	0,32	0,32	0,32	0,32	0,32	0,32	0,32	0,32	0,39	0,38	0,38
Črni kruh	0,25	0,24	0,24	0,24	0,24	0,24	0,24	0,24	0,24	0,29	0,30	0,30
ALKOHOLNE PIJAČE												
Pivo, steklenica	2,77	2,70	2,71	2,73	2,75	2,80	2,80	2,81	2,81	2,83	2,83	2,83
Vino, namizno	9,10	8,91	8,98	8,98	8,98	9,11	9,11	9,24	9,24	9,24	9,24	9,24
Žganje 40%	1,55	1,55	1,55	1,55	1,55	1,55	1,55	1,55	1,55	1,55	1,55	1,55
Vinjak s sodo	1,67	1,65	1,65	1,60	1,61	1,62	1,62	1,63	1,63	1,80	1,76	1,76
Domači brandy	1,52	1,51	1,51	1,51	1,51	1,51	1,51	1,52	1,52	1,54	1,55	1,55
BREZALKOHOLNE PIJAČE												
Sodavica	0,99	0,94	0,96	0,96	1,01	1,01	1,01	1,02	1,02	1,02	1,02	1,02
Slatina	2,08	2,00	2,00	2,04	2,09	2,09	2,09	2,15	2,15	2,15	2,15	2,15
Malinovec s sodo	0,87	0,86	0,86	0,86	0,86	0,87	0,87	0,87	0,87	0,87	0,87	0,87
Kava, prava turška	1,15	1,13	1,13	1,13	1,13	1,14	1,14	1,14	1,16	1,18	1,16	1,17
Pravi čaj	1,11	1,10	1,10	1,10	1,11	1,12	1,12	1,11	1,11	1,11	1,11	1,12
Limonada	1,58	1,52	1,52	1,56	1,56	1,59	1,59	1,60	1,60	1,60	1,62	1,62
Kokta	1,09	1,05	1,06	1,07	1,07	1,10	1,10	1,11	1,12	1,12	1,12	1,12



	Ø leta	Meseci											
		Januar	Februar	Marec	April	Maj	Junij	Julij	Avgust	September	Oktober	November	December
Paradižnikova solata	2,09	1,65	-	-	2,20	3,32	2,33	2,05	2,05	1,98	1,97	1,97	1,97
Rdeča pesa v solati	1,74	1,59	1,59	1,59	1,60	1,74	1,81	1,81	1,81	1,81	1,81	1,81	1,85
Zeljnata solata	1,64	1,58	1,58	1,58	1,59	1,67	1,67	1,67	1,67	1,67	1,67	1,67	1,71
Palacinke	1,16	1,06	1,06	1,06	1,14	1,16	1,16	1,22	1,22	1,22	1,22	1,22	1,22
Beli in polbeli kruh	0,29	0,28	0,28	0,28	0,30	0,29	0,29	0,29	0,29	0,29	0,29	0,31	0,31
Črni kruh	0,27	0,27	0,27	0,27	0,27	0,26	0,26	0,26	0,26	0,26	0,28	0,28	0,28
ALKOHOLNE PIJAČE													
Pivo, steklenica	2,63	2,55	2,55	2,55	2,52	2,56	2,59	2,59	2,74	2,74	2,74	2,74	2,74
Vino, namizno	8,12	7,85	7,85	7,85	7,94	7,92	7,92	7,92	8,45	8,45	8,45	8,45	8,45
Žganje 40%	1,56	1,55	1,55	1,55	1,56	1,55	1,55	1,55	1,58	1,54	1,58	1,58	1,58
Vinjak s sodo	1,80	1,69	1,69	1,69	1,70	1,72	1,80	1,80	1,93	1,87	1,87	1,87	1,92
Domači brandy	1,45	1,37	1,37	1,37	1,39	1,47	1,47	1,47	1,47	1,51	1,51	1,51	1,51
BREZALKOHOLNE PIJAČE													
Sodavica	0,93	0,79	0,82	0,82	0,82	0,91	0,97	0,97	0,99	1,02	1,02	1,02	1,02
Slatina	2,05	1,62	1,68	1,68	1,99	2,00	2,20	2,20	2,24	2,24	2,24	2,24	2,24
Malinovec s sodo	1,13	0,88	0,96	0,96	0,97	1,08	1,16	1,25	1,31	1,31	1,23	1,24	1,24
Kava, prava turška	0,76	0,75	0,75	0,75	0,76	0,74	0,74	0,77	0,77	0,77	0,77	0,79	0,79
Pravi čaj	1,00	0,93	0,73	0,73	0,74	0,89	0,93	0,93	0,93	1,16	1,33	1,33	1,33
Limonada	1,57	1,42	1,42	1,42	1,44	1,45	1,62	1,62	1,69	1,69	1,69	1,69	1,69
Kokta	1,11	1,05	1,07	1,07	1,07	1,10	1,11	1,11	1,15	1,15	1,15	1,15	1,15

## Cene gostinskih storitev v gostilnah v 1969

din

JEDILA	Ø leta											
	Januar	Februar	Marec	April	Maj	Junij	Julij	August	September	Oktober	November	December
Konzervirana prešana šunka porcija	7,23	6,84	6,84	6,84	6,84	7,48	7,48	7,48	7,	7,56	7,56	7,56
Hladni narezek	6,24	6,68	6,35	6,35	6,35	6,61	6,61	6,19	6,19	6,61	7,34	7,34
Ruska solata	-	-	-	-	-	-	-	-	-	-	-	-
Obložena jajca	2,75	2,70	2,70	2,70	2,70	2,70	2,70	2,70	2,70	2,70	3,00	3,00
Šunka z jajci	6,38	6,20	6,20	6,20	6,20	6,20	6,20	6,20	6,20	6,72	6,72	7,37
Omlet s sirom	4,95	4,40	4,95	4,95	4,95	4,95	4,95	5,00	5,00	4,95	4,95	4,95
Jajčna jed iz treh jajc	3,93	3,93	3,93	3,93	3,93	3,93	3,93	3,93	3,93	3,93	3,93	3,93
Goveja juha	1,59	1,52	1,52	1,52	1,52	1,62	1,62	1,62	1,65	1,65	1,65	1,65
Paradižnikova juha	1,53	1,53	1,61	1,61	1,61	1,61	1,61	1,53	1,53	1,53	1,53	1,53
Zelenjavna juha	1,57	1,57	1,57	1,57	1,57	1,57	1,57	1,57	1,57	1,59	1,59	1,59
Kuhana govedina z oblogo	9,19	8,50	8,50	8,50	8,50	9,45	9,45	9,45	9,45	9,98	9,98	9,98
Goveji golaž	4,55	4,24	4,24	4,24	4,24	4,58	4,58	4,58	4,91	4,93	4,93	4,93
Telečji paprikaš	5,50	-	-	-	-	-	-	5,50	5,50	5,50	5,50	5,50
Srbski pasulj z mesom	5,03	4,55	4,65	4,77	4,77	5,01	5,01	5,01	5,32	5,32	5,62	5,62
Džuveč s svinjskim mesom	4,99	4,80	4,80	4,80	4,80	4,80	4,80	4,97	4,97	5,01	5,01	5,01
Telečja rižota	5,70	5,65	5,65	5,65	5,65	5,65	5,65	5,65	5,65	5,84	5,84	5,84
Svinjska pečenka	8,59	8,27	8,27	8,27	8,27	8,46	8,46	8,85	8,85	9,04	9,04	9,04
Telečja pečenka	8,74	8,46	8,46	8,46	8,46	8,57	8,57	8,57	9,32	9,24	9,24	9,24
Piščančeva pečenka	9,09	9,19	9,19	9,19	9,19	9,19	9,19	9,19	9,19	8,79	8,79	8,79
Dunajski zrezek	10,04	9,79	9,79	9,79	9,79	9,90	9,90	10,03	10,03	10,58	10,58	10,58
Naravni zrezek	10,11	9,88	9,88	9,88	9,88	9,94	9,94	10,11	10,11	10,61	10,61	10,61
Pražen krompir	1,65	1,50	1,68	1,68	1,68	1,68	1,68	1,68	1,68	1,68	1,68	1,68
Fižol v prikuhi	1,94	1,79	1,89	1,89	1,89	1,95	1,95	1,95	1,95	2,50	2,50	2,50
Mešana zelenjava	2,50	2,50	2,50	2,50	2,50	2,50	2,50	2,50	2,50	2,50	2,50	2,50
Grah v zrnju	2,00	1,88	1,88	1,88	1,88	1,96	1,96	2,02	2,02	2,19	2,19	2,19
Testenine	1,19	1,14	1,18	1,18	1,18	1,20	1,20	1,20	1,20	1,20	1,20	1,20
Dušen riž	1,77	1,47	1,67	1,67	1,67	1,90	1,90	1,90	1,90	1,90	1,90	1,90
Ocvrt krompir	1,96	1,80	1,92	1,99	1,99	1,99	1,99	1,99	1,99	1,99	1,99	1,99
Krompirjeva solata	1,47	1,35	1,43	1,43	1,43	1,51	1,51	1,51	1,51	1,54	1,54	1,54
Mešana solata	2,38	2,24	2,30	2,30	2,30	2,30	2,30	2,46	2,46	2,56	2,56	2,56
Zelena solata	1,85	1,62	1,80	1,80	1,80	1,91	1,91	1,91	1,91	1,95	1,95	1,95

Ø leta	Januar	Februar	Marec	April	Maj	Junij	Julij	Avgust	September	Oktober	November	December
Paradžnikova solata	3,22	-	-	-	4,40	3,78	3,13	3,13	3,03	3,05	3,05	3,05
Rdeča pesa v solati	2,20	1,85	1,90	1,90	1,90	2,49	2,49	2,49	2,21	2,35	2,35	2,35
Zeljnata solata	1,86	1,71	1,76	1,76	1,76	1,92	1,92	1,92	1,92	1,99	1,99	1,99
Palačinke	1,25	1,22	1,22	1,22	1,22	1,22	1,22	1,22	1,37	1,37	1,37	1,37
Beli in polbeli kruh	0,32	0,31	0,31	0,31	0,31	0,31	0,31	0,31	0,36	0,36	0,36	0,36
Črni kruh	0,29	0,28	0,28	0,28	0,28	0,28	0,28	0,28	0,33	0,33	0,33	0,33
<b>ALKOHOLNE PIJAČE</b>												
Pivo, steklenica	2,89	2,89	2,89	2,89	2,89	2,89	2,89	2,89	2,89	2,89	2,89	2,89
Vino, namizno	9,43	9,43	9,43	9,43	9,43	9,43	9,43	9,43	9,43	9,43	9,43	9,43
Žganje 40%	1,66	1,66	1,63	1,66	1,66	1,67	1,67	1,67	1,67	1,67	1,67	1,67
Vinjak s sodo	1,99	1,97	1,89	1,95	2,01	2,01	2,01	2,01	2,02	2,02	2,02	2,02
Domači brandy	1,61	1,59	1,58	1,58	1,58	1,62	1,62	1,62	1,62	1,62	1,62	1,62
<b>BREZALKOHOLNE PIJAČE</b>												
Sodavica	1,03	1,02	1,02	1,02	1,02	1,04	1,04	1,04	1,04	1,04	1,04	1,04
Slatina	2,26	2,24	2,24	2,24	2,24	2,28	2,28	2,28	2,28	2,28	2,28	2,28
Malinovec s sodo	1,11	1,24	1,08	1,08	1,08	1,08	1,08	1,08	1,08	1,08	1,08	1,08
Kava, prava turška	0,87	0,86	0,86	0,86	0,86	0,86	0,86	0,86	0,86	0,89	0,89	0,89
Pravi čaj	1,36	1,33	1,33	1,33	1,33	1,33	1,33	1,33	1,44	1,44	1,44	1,44
Limonada	1,74	1,69	1,69	1,77	1,74	1,74	1,74	1,77	1,77	1,77	1,77	1,77
Kokta	1,25	1,15	1,16	1,19	1,19	1,28	1,28	1,32	1,34	1,34	1,34	1,34

Št. leta	Januar	Februar	Marec	April	Maj	Junij	Julij	Avgust	September	Oktober	November	December
Rjaví premog	107	107	107	107	107	107	107	107	107	107	107	107
Lignit	100	100	100	100	100	100	100	100	100	100	100	100
Surovo železo	100	100	100	100	100	100	100	100	100	100	100	100
Pločevina iz SM jekla	100	100	100	100	100	100	100	100	100	100	100	100
Vlečeni proizvodi	100	100	100	100	100	100	100	100	100	100	100	100
Cink in proizvodi	100	100	100	100	100	100	100	100	100	100	100	100
Svinčeni proizvodi	100	100	100	100	100	100	100	100	100	100	100	100
Medenínasti proizvodi	105	105	105	105	105	105	105	105	105	105	105	105
Alumínijasta pločevina, debela	100	100	100	100	100	100	100	100	100	100	100	100
Živo srebro	106	100	100	100	100	100	100	100	100	100	133	133
Ferokrom	106	100	108	114	103	107	104	109	105	101	105	105
Gradbeni material	105	105	106	106	105	105	105	105	105	106	106	106
Material za pričvrščanje in spajanje	91	100	89	89	89	89	89	89	89	89	89	89
Emajlirana posoda za široko potrošnjo	109	106	109	109	109	109	109	109	109	109	109	109
Kmetijsko orodje	105	105	105	105	105	105	105	105	105	105	105	105
Anorganske kisline	100	100	100	100	100	100	100	100	100	100	100	100
Umetna gnojila	90	91	98	93	85	79	79	79	77	101	101	101
Oljinate barve	130	100	100	100	145	145	145	145	145	145	145	145
Žagan les iglavcev	107	100	100	100	109	110	110	110	110	110	110	110
Pohišstvo	101	100	100	100	102	102	102	102	102	102	102	102
Celuloza	100	100	100	100	100	100	100	100	100	100	100	100
Lesovina	105	100	100	100	100	108	108	108	108	108	108	108
Papir	103	103	103	103	103	103	103	103	103	103	103	103
Bombažne tkanine	101	100	100	100	102	102	102	102	102	102	102	102

Indeksi prodajnih cen industrijskih proizvodov pri proizvajalcih leta 1968 (nadačjevanje)

	Ø leta	Januar	Februar	Marec	April	Maj	Junij	Julij	August	September	Oktober	November	December
Tkanine iz umetne svile	100	100	100	100	100	100	100	100	100	100	100	100	100
Nogavice	100	100	100	100	100	100	100	100	100	100	100	100	100
Usnje za obutev	105	105	105	105	105	105	105	105	105	105	105	105	105
Tehnično usnje	100	100	100	100	100	100	100	100	100	100	100	100	100
Usnjena obutev	98	100	100	100	100	100	100	100	100	100	93	93	93
Mleviski izdelki	100	100	100	100	100	100	100	100	100	100	100	100	100
Proizvodi iz sadja	106	100	106	106	106	106	106	106	106	106	106	106	106
Bonboni	98	98	97	97	97	97	97	97	97	97	102	102	102
Kavovine	92	100	89	91	91	91	91	91	91	91	91	91	91
Alkoholne pijače	100	100	100	100	100	100	100	100	100	100	100	100	100
Maščobe	99	118	118	118	90	90	90	90	90	97	97	97	97
Mesni izdelki	100	100	100	100	100	100	100	100	100	100	100	100	100
Cigarete	105	102	102	102	102	102	102	102	102	112	112	112	112
Bukova hlodovina	107	100	100	100	100	110	110	110	110	110	110	110	110
Hlodovina iglavcev	111	100	100	100	100	117	117	117	117	117	117	117	117
Celulozni les	97	100	100	100	100	96	96	96	96	96	96	96	96
Bukova drva	117	100	100	100	100	125	125	125	125	125	125	125	125





Indeksi prodajnih cen industrijskih proizvodov pri proizvajalcih v 1969(nadaljevanje)

Ø 1968 = 100

Ø leta	Januar	Februar	Marec	April	Maj	Junij	Julij	Avgust	September	Oktober	November	December
Tkanine iz umetne svile	100	100	100	100	100	100	100	100	100	100	100	100
Nogavice	100	100	100	100	100	100	100	100	100	100	100	100
Usnje za obutev	107	107	107	107	107	108	108	108	108	108	108	108
Tehnično usnje	95	95	95	95	95	95	95	95	95	95	95	95
Usnjena obutev	96	94	94	97	97	97	97	97	97	97	97	97
Mlevski izdelki	100	100	100	100	100	100	100	100	101	101	101	101
Proizvodi iz sadja	104	101	101	101	101	101	101	101	110	110	110	110
Bomboni	113	113	113	113	113	113	113	113	113	113	113	113
Kavovine	99	99	99	99	99	99	99	99	99	99	99	99
Alkoholne pijače	100	100	100	100	100	100	100	100	100	100	100	100
Maščoba	128	106	106	106	99	99	106	118	130	147	213	213
Mesni izdelki	111	100	102	102	102	102	105	110	116	117	137	137
Cigarete	107	107	107	107	107	107	107	107	107	107	107	107
Bukova hlodovina	103	103	103	103	103	103	103	103	103	103	103	103
Hlodovina iglavcev	105	105	105	105	105	105	105	105	105	105	105	105
Celulozni les	102	102	102	102	102	102	102	102	102	102	102	102
Bukova drva	107	107	107	107	107	107	107	107	107	107	107	107



Poprečne prodajne cene industrijskih proizvodov pri proizvajalcih v 1968 in 1969 (nadaljevanje)

	Letna poprečna cena v din			Letna poprečna cena v din	
	1968	1969		1968	1969
<b>ELEKTROINDUSTRIJA</b>					
Stikala pod ometom	1,85	1,85	kos		
Bergmanove cevi	866,25	900,00	tisoč m		
Električni števec	80,50	80,50	kos		
Likalnik, 3 kg navadni	27,00	27,00	"		
Bojler	367,28	367,28	"		
Hladilnik 120 l	912,45	944,00	"		
Baterija žepna	1,90	2,00	"		
<b>KEMIČNA</b>					
Solna kislina	390,00	390,00	t		
Kalcijev karbid	1 081,71	1 115,00	"		
Litopon	1,79	1,81	kg		
Kalcijev cianamid	641,41	796,85	t		
Komprimiran kisik	1,17	1,17	kg		
Komprimiran aceten	7,70	7,70	"		
Kostni klej	4,50	-	"		
Kožni klej, normal.	6,00	5,97	"		
Laneni firnež	4,14	4,14	"		
Olinata barva, bela	3,14	3,14	"		
Brezbarvni lak	6,36	6,36	"		
Belí emajl	5,64	5,64	"		
Milo za pranje s 60% maščobe	3,55	3,55	"		
Aspirin tablete - škatlica	0,75	0,75	10 kosov		
<b>GRADBENI MATERIAL</b>					
Opeka v normalnem formatu	340,00	362,50	tisoč kosov		
<b>LESNA</b>					
Strešna opeka v normalnem formatu tisoč kosov	762,50	816,67	kg		
Apno-negašeno	0,15	0,15	"		
Hidrirano apno	0,17	0,17	"		
Strešna lepenka 120/125 zavitek	25,31	25,65	t		
Portland cement PC 350	194,57	194,57	t		
<b>LESNA</b>					
Žagan jelov les	469,58	520,00	m3		
Bukov furnir	1 816,00	1 816,00	"		
Vežane bukovne plošče	1 489,67	1 895,00	"		
Panel plošče	1 199,25	1 390,33	"		
Lesonitne plošče	3,23	3,77	m2		
Spalnica garnitura	1 877,00	1 985,00	m2		
Bukov parket	22,27	25,42	m2		
<b>PAPIRNA</b>					
Celuloza	1 550,00	1 579,17	t		
Bela lesovina	966,67	990,00	"		
Brezlesni pisalni papir, beljen	2,95	2,95	kg		
Srednje fin pisalni papir	2,20	2,20	"		
Roto papir	1,62	1,62	"		
Ovojni papir (Superior)	1,76	1,77	"		
Karton srednje fin	2,07	2,07	"		
Bela lepenka	1,53	1,62	"		
Rjava lepenka	1,52	1,52	"		
<b>TEKSTILNA</b>					
Bombažna kardirana preja	12,81	13,55	kg		



	Letna po- prečna cena	Januar	Februar	Marec	April	Maj	Junij	Julij	Av gust	September	Oktober	November	December
<b>ŽITA</b>													
Pšenica in rž	0,88	0,85	0,82	0,83	0,83	0,81	0,87	0,87	0,87	0,87	0,90	0,89	0,90
"	0,89	-	1,04	-	0,99	0,84	0,82	1,18	0,88	0,70	10,09	0,88	0,72
Koruzna suha v zrnju	0,72	0,71	0,71	0,73	0,71	0,74	0,76	0,71	0,86	-	0,67	0,68	0,71
<b>VRTNINE</b>													
Krompir	0,58	0,49	0,51	0,54	0,56	0,97	1,18	0,66	0,53	0,50	0,50	0,58	0,54
Fižol	3,29	2,67	2,57	2,78	2,76	2,78	1,88	2,57	2,36	2,77	3,73	3,43	3,39
Čebula	1,09	1,52	1,74	1,64	1,71	1,36	0,88	0,78	1,08	0,94	1,26	1,22	1,60
Stadko zelje	0,29	1,13	1,21	1,36	1,16	1,21	0,70	0,75	0,54	0,20	0,23	0,23	0,26
Svež paradižnik	0,79	-	-	5,67	-	3,81	1,54	1,04	0,80	0,41	0,53	1,04	0,71
<b>INDUSTRIJSKE RASTLINE</b>													
Hmelj	11,75	-	-	-	-	-	-	-	-	-	-	29,46	11,75
<b>KRMA</b>													
Travnisko seno	0,24	0,22	0,24	0,23	0,23	0,24	0,26	0,21	0,25	0,27	0,27	0,26	0,27
<b>SADJE</b>													
Jabolka	0,67	0,69	0,71	0,75	0,84	0,93	2,30	0,93	0,59	0,56	0,64	0,65	0,69
Češnje in višnje	1,50	-	-	-	-	1,64	1,40	1,41	-	-	-	-	-
Sveže slive	0,35	-	-	-	-	-	-	0,82	0,76	0,32	0,26	0,23	-
Namizno grozdje	1,61	-	-	-	-	-	-	-	1,95	1,63	1,35	1,65	1,60

1) Vir podatkov je redna mesečna služba Trg-31 in Trg-32/1968

Poprečne odkupne cene kmetijskega blaga v 1968 (nadaljevanje)

din

Letna po- prečna cena	Januar	Februar	Marec	April	Maj	Junij	Julij	Avgust	September	Oktober	November	December
<b>ŽIVINA</b>												
Pitano govedo I., II. in III. vrste	4,71	4,98	4,93	4,84	4,84	4,62	4,60	4,56	4,63	4,65	4,61	4,56
Drugo klavno govedo	4,01	4,20	3,99	4,02	4,01	4,03	4,01	4,24	3,95	3,94	3,87	3,74
Teleta	6,84	6,87	6,91	6,79	6,94	6,97	6,99	6,82	6,65	6,71	6,79	6,82
Mesnati prašiči	5,18	5,21	5,14	5,02	4,86	5,02	4,94	5,02	5,15	5,25	5,45	5,53
Mastni in polmastni prašiči	5,29	5,26	5,31	5,17	5,06	5,10	5,20	5,31	5,36	5,28	5,47	5,51
Piščanci pohanci	6,17	6,14	5,62	5,97	5,83	6,15	6,03	6,85	5,88	6,62	6,17	6,05
<b>SUROVE KOŽE</b>												
Goveje in telečje	5,75	5,39	5,59	6,16	5,98	5,56	6,46	6,31	6,77	5,95	5,87	4,73
Svinjske	2,95	2,93	2,92	2,92	2,88	2,78	2,68	2,62	2,95	2,78	2,95	3,12
<b>ŽIVALSKI PROIZVODI</b>												
Jajca	0,31	0,30	0,25	0,24	0,26	0,30	0,32	0,34	0,44	0,54	0,58	0,64
Mleko	0,93	0,94	0,92	0,92	0,91	0,92	0,92	0,92	0,93	0,94	0,93	0,93
Naravni med	6,15	-	10,01	-	8,00	4,32	6,71	6,36	5,24	5,97	5,24	6,09
<b>ALKOHOLNE PIJAČE</b>												
Vino 11 maliganov	2,50	2,42	3,00	2,54	3,11	2,80	2,85	2,96	2,50	2,37	2,48	2,81
Žganje okoli 40%	8,72	9,45	6,91	7,75	12,14	8,50	6,50	11,00	-	10,00	10,00	8,36

	Letna po- prečna cena	Januar	Februar	Marec	April	Maj	Junij	Julij	August	September	Oktober	November	December
<b>ŽITA</b>													
Pšenica in rž	kg	0,80	0,87	0,90	0,85	0,88	0,89	0,89	0,89	0,89	0,89	0,89	0,89
Oves	"	0,80	0,85	-	-	1,24	0,41	-	0,82	0,82	1,11	0,75	0,72
Koruzna suha v zrnju	"	0,68	0,70	0,50	0,60	0,67	0,75	0,75	0,72	0,78	0,56	0,64	0,74
<b>VRTNINE</b>													
Krompir	"	0,51	0,52	0,57	0,55	0,61	0,75	0,52	0,48	0,49	0,48	0,51	0,50
Fižol	"	3,39	3,47	3,48	3,92	3,82	3,77	3,25	3,04	2,60	2,76	3,02	3,19
Čebula	"	1,93	1,22	0,80	2,58	1,82	1,28	1,19	1,21	1,59	1,84	1,85	2,08
Stadko zelje	"	0,63	0,87	0,91	0,83	1,36	0,71	0,63	0,51	0,31	0,33	0,39	0,50
Svež paradižnik	"	-	-	7,07	6,47	-	2,27	1,41	1,05	0,67	0,68	1,07	1,29
<b>INDUSTRIJSKE RASTLINE</b>													
Hmelj	"	-	16,76	11,09	30,74	-	-	-	16,50	-	15,55	20,66	27,53
<b>KRMA</b>													
Tavniško seno	"	0,29	0,28	0,30	0,32	0,31	0,26	0,25	0,25	0,26	0,24	0,25	0,26
<b>SADJE</b>													
Jabolka namizna	"	0,97	0,97	1,17	1,30	1,85	1,81	1,08	0,79	0,63	0,64	0,62	0,66
Češnje in višnje	"	-	-	-	-	2,62	2,55	2,30	2,00	-	-	-	-
Sveže slive	"	-	-	-	-	-	-	1,22	1,04	0,93	1,34	-	-
Namizno grozdje	"	-	-	-	-	-	-	5,00	2,32	2,01	1,72	2,04	2,05

1) Vir podatkov je redna mesečna služba Irg-31 in Irg-32/1969.

	Letna po- prečna cena	Januar	Februar	Marec	April	Maj	Junij	Julij	Avgust	September	Oktober	November	December
<b>ŽIVINA</b>													
Pitano govedo l., II. in III. vrste	kg	4,86	4,90	4,94	5,03	5,27	5,57	5,73	5,92	5,93	6,10	6,18	6,30
Drugo klavno govedo	"	3,89	3,99	3,70	4,05	4,28	4,80	5,35	4,86	4,88	5,10	5,30	5,27
Teleta	"	6,92	7,07	7,18	7,26	7,38	7,84	8,04	8,08	8,14	6,36	8,46	8,51
Mesnati prašiči	"	5,69	5,67	5,71	5,70	5,63	5,89	5,88	6,13	6,24	6,72	7,38	7,35
Mastni in polmastni prašiči	"	5,54	5,67	5,76	5,76	5,78	6,09	6,01	6,07	6,18	6,38	6,83	7,20
Piščanci pohanci	"	6,05	6,26	5,44	7,04	6,71	6,09	6,79	6,71	6,21	6,57	6,99	6,64
<b>SUROVE KOŽE</b>													
Goveje in telečje Svinjske	"	5,49	5,69	5,07	6,69	7,75	6,43	7,73	7,78	7,42	7,43	6,95	6,45
		2,95	2,89	2,88	2,93	3,05	3,23	3,26	2,86	2,89	3,15	3,57	3,40
<b>ŽIVALSKI PROIZVODI</b>													
Jajca	kos	0,61	0,49	0,33	0,34	0,32	0,33	0,37	0,39	0,46	0,54	0,56	0,70
Mleko	l	0,93	0,93	0,93	0,93	0,94	0,93	0,93	0,93	0,94	0,94	0,94	0,94
Naravni med	kg	7,34	5,80	9,00	-	-	7,44	5,28	5,78	5,89	5,73	5,82	5,97
<b>ALKOHOLNE PIJAČE</b>													
Vino 11 maliganov	l	2,24	2,10	2,40	2,63	3,24	3,04	2,95	3,10	2,94	2,66	3,28	3,49
Žganje okoli 40%	l	6,70	6,93	6,92	6,88	9,21	8,00	2,75	-	10,85	10,00	9,41	10,00



Letni Ø indeks	Januar	Februar	Marec	April	Maj	Junij	Julij	Avgust	September	Oktober	November	December
<b>TEKSTILIJE</b>												
105	108	108	105	105	105	105	105	105	105	98	105	105
	Volnena tkanina za moške obleke in ženske kostume iz česane preje											
112	112	112	110	110	110	110	110	110	110	115	115	115
	Volnena tkanina za moške obleke iz mikane preje											
97	98	98	98	98	98	98	98	98	98	94	94	94
	Volnena tkanina za moške zimske plašče - velur											
125	123	123	126	126	126	126	126	126	126	115	126	126
	Volnena tkanina za ženske obleke											
111	100	100	100	100	116	117	117	117	117	117	117	117
	Posteljno platno, beljeno, širina 140/150 cm											
104	100	87	87	87	87	88	88	88	88	151	151	151
	Gradelj za žimnico, širina 120 cm											
94	89	88	89	89	89	91	91	103	103	97	97	97
	Poplin za moške srajce											
146	101	101	101	101	168	168	168	168	168	168	168	168
	Tiskana za ženske obleke (cic)											
145	106	144	144	144	144	146	146	146	176	92	176	176
	Flanelo, širina 70 cm											
100	100	100	100	100	100	100	100	100	100	100	100	100
	Tkanina iz čiste svile											
76	100	74	74	74	74	74	74	74	74	74	74	74
	Podloga iz umetne svile											
105	104	104	104	115	102	102	104	104	104	104	104	104
	Moške kratke spodnje hlače											
125	109	127	127	127	127	127	129	129	129	111	129	129
	Moška majica brez rokavov											
123	99	99	97	97	97	97	104	109	109	191	191	191
	Moške srajce iz popelina											
93	92	97	97	97	97	97	94	94	94	70	96	96
	Moške nogavice iz merceriziranega sukanca											
112	118	119	119	119	109	109	109	109	109	108	108	108
	Otroške sintetične dokolenke											
97	101	115	115	115	101	101	101	79	101	71	79	79
	Kombineža iz umetne svile											
104	100	100	100	100	100	102	100	109	109	109	109	109
	Sukanec											

	Letni Ø indeks	Januar	Februar	Marec	April	Maj	Junij	Julij	Avgust	September	Oktober	November	December
<b>GRADBENI MATERIAL</b>													
Cement	103	103	103	103	103	103	103	103	103	103	104	104	104
Strešna lepenka	103	99	99	104	104	104	105	105	105	105	104	104	104
Apno	101	101	101	101	101	101	100	100	100	100	102	102	102
Okensko steklo	97	101	97	97	97	97	97	97	97	97	97	97	97
Žičniki	110	104	104	104	110	110	110	113	113	113	113	113	113
Betonsko železo	103	104	104	103	103	103	103	103	103	103	104	104	104
Zidna opeka	124	107	107	107	128	128	130	130	130	130	131	131	131
<b>GOSPODARSKE POTREBŠČINE</b>													
Vinogradniška škropilnica	100	100	100	100	100	100	100	100	100	100	100	100	100
Kovana kosa	102	102	102	102	102	102	102	102	102	102	102	102	102
Motika	126	126	126	126	126	126	126	126	126	126	126	126	126
Vile	95	95	95	95	95	95	95	95	95	95	95	95	95
Sekira	119	122	122	122	122	122	122	115	115	115	115	115	115
<b>UMETNA GNOJILA</b>													
Superfosfat	106	106	106	106	106	106	106	106	106	106	106	106	106
Modra galica	100	96	96	96	96	100	100	100	100	105	105	105	105
<b>GOSPODINJSKE POTREBŠČINE</b>													
Milo za pranje	100	101	101	101	101	99	99	99	99	99	99	99	99
Toaletno milo	98	99	99	99	99	98	98	98	98	98	98	98	98
Petrolej za razsvetljavo	103	100	100	104	104	104	104	104	104	104	104	104	104

Letni Ø indeks	Januar	Februar	Marec	April	Maj	Junij	Julij	Avγουst	September	Oktober	November	December
Emajliran lonec	107	107	110	112	107	107	107	107	107	107	107	107
Krožnik iz porcelana	100	109	109	103	103	105	105	104	104	104	104	104
Krema za čevlje	100	100	100	100	100	100	100	100	100	100	133	133
Žarnica domač izdelek 60 Watna	141	141	141	141	141	141	143	143	143	143	143	143
Likalnik	105	105	105	105	105	105	105	105	105	105	105	105
ŠOLSKE POTREBŠČINE												
Pisalni papir	121	121	121	121	121	119	119	119	119	119	119	119
Svinčnik	120	120	120	120	120	120	120	120	120	120	134	134
Črnilo	110	110	110	110	110	110	110	110	110	110	110	110
Zvezek	107	109	109	109	109	106	105	105	106	106	106	106
ŽIVILA												
Bomboni drops	102	102	102	99	99	99	99	113	115	115	115	115
Kis	117	117	117	115	115	115	115	115	115	115	115	115
Mešana marmelada	94	94	97	98	98	98	98	98	105	105	109	112
Mast - domača	105	105	99	96	96	95	94	94	103	106	103	103
Sardine v olju	101	102	102	102	102	102	102	102	102	103	103	103
Testenine z jajci	98	98	95	98	98	98	97	97	97	97	97	97
Paradižnikova mezga	100	87	88	88	88	88	88	88	88	94	94	94
Olje	100	100	100	100	100	100	100	100	109	109	109	109
Čokolada	102	102	102	100	100	100	107	107	113	116	116	116

Letni Ø indeks	Januar	Februar	Marec	April	Maj	Junij	Julij	Avgust	September	Oktober	November	December
<b>TEKSTILIJE</b>												
100	100	101	101	101	101	101	101	101	101	101	101	97
102	103	103	103	103	102	102	102	102	102	102	102	102
134	140	129	129	129	129	129	129	129	139	139	139	139
98	104	104	97	97	97	97	97	97	97	97	97	97
105	105	105	105	105	105	105	105	105	105	105	105	105
146	146	146	146	146	146	146	146	146	146	146	146	146
104	104	104	104	104	103	103	103	103	103	103	104	104
118	116	116	118	118	118	118	118	118	118	118	118	118
125	122	123	123	123	126	126	126	126	126	126	126	126
103	103	103	103	103	103	103	103	103	103	103	103	103
98	97	97	97	98	98	98	98	98	98	98	98	98
126	100	100	131	131	131	132	132	132	131	131	131	131
107	106	106	107	107	107	107	107	107	107	107	107	107
157	155	155	155	155	155	155	155	155	155	155	159	169
102	105	104	104	103	100	100	100	100	100	100	106	106
96	96	96	96	95	96	95	96	96	96	96	96	96
82	82	82	82	82	82	82	82	82	82	82	114	114
114	105	114	114	114	114	114	114	114	114	114	114	114
<p>Volnena tkanina za moške obleke in ženske kostime iz česane preje</p> <p>Volnena tkanina za moške obleke iz mikane preje</p> <p>Volnena tkanina za moške zimske plašče - velur</p> <p>Volnena tkanina za ženske obleke</p> <p>Posteljno: platno, beljeno, širina 140/150 cm</p> <p>Gradež za zimnja, širina 120 cm</p> <p>Popeljn za moške srajce</p> <p>Tiskana za ženske obleke (otc)</p> <p>Fianela, širina 70 cm</p> <p>Tkanina iz čiste svile</p> <p>Podloga iz umetne svile</p> <p>Moške kratke spodnje hlače</p> <p>Moška majica brez rokavov</p> <p>Moška srajca iz popelina</p> <p>Moške nogavice iz merceriziranega sukanca</p> <p>Otroške sintetične dokolenke</p> <p>Kombineža iz umetne svile</p> <p>Sukanec</p>												

Letni Ø indeks	Januar	Februar	Marec	April	Maj	Junij	Julij	Avgust	September	Oktober	November	December
	<b>GRABENI MATERIAL</b>											
99	99	99	99	99	99	99	99	99	99	99	99	99
101	101	101	101	101	101	101	101	101	101	101	101	101
103	99	99	99	99	99	99	99	103	103	107	103	103
119	100	100	122	137	137	137	137	137	139	139	139	139
111	102	103	104	104	104	104	104	110	125	125	125	125
108	101	107	107	107	107	107	107	107	110	111	111	111
108	106	106	106	106	106	106	106	108	110	110	110	110
<b>GOSPODARSKE POTREBŠČINE</b>												
101	100	100	100	99	99	99	99	99	99	99	112	112
103	100	100	100	101	101	101	101	101	101	101	112	112
91	72	72	100	100	100	100	100	100	87	87	87	87
100	100	100	100	100	100	100	100	100	100	100	100	101
97	97	97	97	97	97	97	97	97	97	97	97	97
<b>UMETNA GNOJILA</b>												
100	100	100	100	100	100	100	100	100	100	100	100	100
97	105	105	96	96	96	96	96	96	96	96	96	96
<b>GOSPODINJSKE POTREBŠČINE</b>												
100	100	100	100	100	100	100	100	100	100	100	100	100
101	100	99	99	99	99	99	103	103	103	103	103	103
100	100	100	100	100	100	100	100	100	100	100	100	100



Poprečne letne prodajne cene industrijskih predmetov v trgovini na debelo v nekaterih slovenskih krajih v 1968 in 1969

	Poprečna letna cena v din			Poprečna letna cena v din			Poprečna letna cena v din	
	1968	1969		1968	1969		1968	1969
Volnena tkanina iz česane preje, m			Posteljni damast, širina okrog 140 cm, m			Flanela, progasta, m		
Koper	78,33	86,53	Koper	13,09	13,80	Koper	2,88	5,36
Ljubljana	85,54	86,13	Ljubljana	16,09	20,28	Ljubljana	4,41	5,40
Maribor	72,75	71,50	Maribor	10,08	11,92	Maribor	3,27	4,85
Volnena tkanina iz mikane preje za moške obleke, m			Novo mesto	15,70	-	Novo mesto	3,90	-
Koper	61,08	63,75	Gradelj za žimnice, m (žakart)			Podloga iz umetne svile		
Ljubljana	55,35	54,67	Koper	9,63	12,35	Koper	8,20	8,05
Maribor	40,33	64,00	Ljubljana	6,38	9,45	Ljubljana	8,27	8,08
Volnena tkanina za moške zimske plašče "Velur", m			Maribor	6,35	6,90	Maribor	7,18	7,45
Ljubljana	68,48	106,75	Novo mesto	5,26	-	Moška majica brez rokavov, kos		
Maribor	73,19	65,17	Poplin za ženske bluze, m			Koper	7,87	8,73
Tkanina za ženske obleke (70-90% staničevine), m			Koper	10,68	9,77	Ljubljana	8,09	8,50
Koper	11,69	22,25	Ljubljana	6,09	6,30	Maribor	7,78	8,45
Ljubljana	24,18	34,08	Maribor	13,58	14,90	Novo mesto	6,74	-
Maribor	10,35	19,82	Tiskanina, m			Moška srajca iz poplina, kos		
Volnena tkanina za ženske obleke, m			Koper	4,08	4,64	Koper	34,25	56,00
Koper	51,00	55,25	Ljubljana	4,33	5,05	Ljubljana	25,00	-
Ljubljana	63,33	59,00	Maribor	3,59	4,80	Maribor	36,30	49,00
Maribor	51,30	57,00	Novo mesto	2,90	-	Moške kratke spodnje hlače, kos		
Posteljno platno, širina 140-150 cm, m			Tkanina iz čiste svile za ženske obleke			Koper	9,04	9,58
Koper	7,08	7,16	Ljubljana	32,46	32,46	Ljubljana	7,07	9,17
Ljubljana	7,14	7,50	Maribor	30,80	24,00	Maribor	10,36	11,00
Maribor	7,05	7,50				Novo mesto	7,24	-

Poprečne letne prodajne cene industrijskih predmetov v trgovini na debelo v nekaterih večjih krajih v 1968 in 1969 (nadaljevanje)

	Poprečna letna cena v din			Poprečna letna cena v din			Poprečna letna cena v din	
	1968	1969		1968	1969		1968	1969
Moška srajca, z okrog 33% bombaža in 67% sintetične, kos								
Ljubljana	31,73	45,75	Brisača (frotirka), kos	9,43	8,96	Avtomobilski plašč 5,20 x 12 (za fiat 750) kos	81,79	75,55
Maribor	39,17	39,00	Koper	9,30	10,55	Koper	81,42	92,00
Novo mesto	27,30	-	Ljubljana	8,68	9,29	Ljubljana	65,31	73,63
			Maribor	9,70	-	Maribor	71,26	65,67
Moške nogavice, bombažne iz merce-riziranega sakanca, par			Novo mesto	-	-	Novo mesto		
Koper	6,21	5,43	Sukanec, 200 m vretena, kos	0,59	0,64	Petrolej za razsvetljavo, liter	0,57	0,57
Ljubljana	5,53	6,00	Koper	0,57	0,65	Koper	0,55	0,55
Maribor	5,25	3,93	Ljubljana	0,61	0,65	Ljubljana	0,73	0,73
Novo mesto	4,55	-	Maribor	0,57	0,57	Maribor		
Otroške sintetične dokolenke, par			Novo mesto			Bencin za motorje 86 okt., kg	0,47	0,47
Koper	5,49	5,70	Usnje za podplate, kg	22,88	24,63	Koper	0,48	0,48
Ljubljana	5,29	4,95	Koper	22,38	23,83	Ljubljana	0,49	0,49
Maribor	3,86	4,00	Ljubljana	30,00	29,00	Maribor		
Novo mesto	3,42	-	Maribor			Motorno olje, kg	2,84	2,68
Ženske sintetične nogavice, brez črte, par			Telečji boks, dm <sup>2</sup>	0,99	1,34	Koper	3,59	3,63
Koper	6,76	6,77	Koper	0,95	1,18	Ljubljana	3,85	3,77
Ljubljana	7,93	9,40	Ljubljana	1,16	1,16	Maribor		
Maribor	4,57	3,90	Maribor			Gorilno olje za gospodinjstvo, kg	0,59	0,68
Novo mesto	7,80	-	Piašč za kolo 28 x 1,5, kos	13,78	14,33	Koper	0,62	0,69
Kombineža iz sintetične, kos			Ljubljana	12,20	12,10	Ljubljana	0,46	0,60
Koper	22,50	24,33	Novo mesto			Novo mesto	0,46	0,65
Ljubljana	21,15	22,67	Zračnice za kolo 28 x 1,5, kos	5,83	5,00	Emajliran loncec 2,5 litra, kos	4,97	5,01
Maribor	19,67	19,71	Ljubljana	6,72	6,72	Ljubljana	5,14	5,20
Novo mesto	18,80	-	Maribor	5,28	5,40	Maribor	5,65	4,75
			Novo mesto			Novo mesto		



	Poprečna letna cena v din		Bergmanove cevi, m	Poprečna letna cena v din		Maribor Novo mesto	Poprečna letna cena v din	
	1968	1969		1968	1969		1968	1969
	Kozarec za vodo, 2 dcl, kos							
Ljubljana	1,60	1,68	Ljubljana	0,90	1,00	Maribor	14,90	14,90
Maribor	1,23	1,38	Maribor	0,42	0,42	Novo mesto	19,50	19,50
Novo mesto	1,37	1,37	Novo mesto	0,97	1,00	Kovana motika, kos		
Štedilnik emajliran, kos			Stikalo, kos			Ljubljana	19,57	17,72
Ljubljana	458,53	500,00	Ljubljana	2,00	2,30	Maribor	9,95	10,30
Maribor	440,61	481,40	Maribor	2,00	2,30	Novo mesto	10,79	10,82
Novo mesto	475,00	535,00	Novo mesto	2,20	2,28	Vile, kos		
Štedilnik električni z avtomatom, kos			Krema za čevlje, škatlica			Ljubljana	10,93	10,93
Ljubljana	545,25	759,00	Ljubljana	0,63	0,83	Maribor	8,60	8,60
Maribor	500,00	641,67	Maribor	0,63	0,80	Novo mesto	10,65	10,71
Novo mesto	600,00	757,50	Novo mesto	0,60	0,78	Vinogradniška škropilnica, kos		
Likalnik z regulatorjem, kos			Oljnata barva, kg			Ljubljana	200,00	205,00
Ljubljana	61,50	64,42	Koper	4,40	4,08	Maribor	200,00	188,00
Maribor	61,50	67,36	Ljubljana	3,34	3,35	Portland cement PC 250, kg		
Novo mesto	62,55	63,83	Maribor	3,40	3,40	Koper	0,24	0,25
Televizor, ekran 59, kos			Novo mesto	2,52	3,23	Ljubljana	0,28	0,27
Ljubljana	1.698,00	2.252,00	Kovana kosa, kos			Maribor	0,25	0,26
Maribor	1.826,25	1.910,50	Ljubljana	20,50	20,90	Novo mesto	0,24	0,24
Novo mesto	2.000,00	2.000,00	Maribor	20,85	22,53	Strešna opeka, kos		
Žarnica, 60 W, kos			Novo mesto	20,45	22,43	Koper	0,75	0,77
Ljubljana	2,00	2,20	Sekira, kos			Ljubljana	1,09	1,14
Maribor	1,85	2,00	Ljubljana	14,39	13,90	Maribor	0,86	0,93
Novo mesto	1,70	1,98	Ljubljana			Novo mesto	0,90	0,90

## Poprečne letne prodajne cene industrijskih predmetov v trgovini na debelo v nekaterih večjih krajih v 1968 in 1969 (nadaljevanje)

	Poprečna letna cena v din			Poprečna letna cena v din			Poprečna letna cena v din	
	1968	1969		1968	1969		1968	1969
	Zidna opeka, kos							
Koper	0,46	0,54	Maribor	22,29	22,50	Milo za pranje, kg		
Ljubljana	0,51	0,54	Novo mesto	22,81	23,20	Ljubljana	3,86	3,68
Maribor	0,46	0,51	Žičniki, navadni, kg			Maribor	3,58	3,50
Apno, kg			Ljubljana	2,29	2,65	Novo mesto	3,80	3,80
Koper	0,25	0,26	Maribor	2,40	2,63	Toaletno milo 70-80 gr, kos		
Ljubljana	0,26	0,26	Novo mesto	2,48	2,66	Ljubljana	9,50	9,72
Maribor	0,21	0,23	Betonsko železo $\emptyset$ 6-8 mm, kg			Maribor	8,35	8,13
Novo mesto	0,23	0,24	Ljubljana	1,70	1,82	Novo mesto	14,88	9,11
Deske = omlarica, m <sup>3</sup>			Maribor	1,56	1,67	Zobna pasta, kos		
Koper	539,33	641,08	Novo mesto	1,61	1,78	Ljubljana	1,12	1,12
Ljubljana	531,21	585,47	Okensko steklo 2 mm, m <sup>2</sup>			Maribor	1,04	1,00
Maribor	528,66	619,67	Ljubljana	6,33	8,22	Novo mesto	1,07	1,09
Lesonit, m <sup>3</sup>			Maribor	7,05	7,61	Fenaolol 20 tablet, škatlica		
Koper	4,5,28	4,87	Novo mesto	5,67	5,42	Ljubljana	0,82	0,82
Ljubljana	4,63	5,67	Modra galica, kg			Acetisal, 20 tablet, škatla		
Maribor	4,35	5,63	Ljubljana	5,53	5,38	Ljubljana	0,32	0,32
Novo mesto	4,51	5,34	Maribor	5,47	5,30	Primulin sirup proti kašlju, steklenička		
Bukov / parket, m <sup>3</sup>			Supertofosfat, kg			Ljubljana	1,68	1,68
Koper	30,00	32,33	Ljubljana	0,23	0,23	Pisalni papir, brezlesni, zavoj		
Ljubljana	26,39	26,35	Maribor	0,23	0,24	Koper	10,50	12,98
Maribor	26,79	27,93	Mešano gnojilo, kg			Ljubljana	9,93	9,95
Novo mesto	23,47	22,50	Ljubljana	0,55	0,44	Maribor	10,25	10,94
Strešna lepenka, zavitek			Maribor	0,48	0,44			
Koper	24,27	23,60						
Ljubljana	22,62	22,95						

Poprečne letne prodajne cene industrijskih predmetov v trgovini na debelo v nekaterih večjih krajih v 1968 in 1969 (nadaljevanje)

	Poprečna letna cena v din			Poprečna letna cena v din			Poprečna letna cena v din	
	1968	1969		1968	1969		1968	1969
Črn navaden svinčnik, kos								
Koper	0,21	0,41	Maribor	2,47	2,51	Novo mesto	10,78	11,00
Ljubljana	0,25	0,26	Novo mesto	2,45	2,49	Jedilna čokolada, kg		
Maribor	0,25	0,29				Koper	13,10	15,58
Novo mesto	0,15	0,25	Jedilno olje, kg			Ljubljana	12,18	15,33
Šolski zvezek 40 listov, kos			Koper	4,63	4,90	Maribor	12,33	15,00
Koper	0,75	0,78	Ljubljana	4,63	4,90	Novo mesto	15,46	14,98
Ljubljana	0,74	0,76	Maribor	4,64	4,90			
Maribor	0,77	0,79	Novo mesto	4,49	4,90	Kakao, nesladkan, kg		
Novo mesto	1,00	0,80						
Črnilo steklenička			Mast svinjska, kg			Koper	5,55	7,16
Koper	0,75	1,44	Koper	5,69	7,00	Ljubljana	5,75	6,75
Ljubljana	0,90	0,90	Ljubljana	5,38	6,62	Maribor	5,75	7,00
Maribor	0,90	0,90	Maribor	4,27	5,98	Novo mesto	4,72	8,25
Novo mesto	0,74	0,90	Novo mesto	4,58	5,45	Žganje, liter		
Pšenična moka, tip 800 B, kg						Koper	12,16	12,14
Koper	1,28	1,29	Sajama, šunkarica, kg			Ljubljana	12,00	12,00
Ljubljana	1,28	1,23	Ljubljana	17,00	19,58	Maribor	12,00	12,00
Maribor	1,23	1,23	Maribor	19,73	22,44	Novo mesto	10,54	12,70
Novo mesto	-	-						
Testenine iz bele moke z jajci, kg			Sardine v olju, 120-127 gr, skatla			Pražena kava (v zrnju), kg		
Koper	1,28	1,29	Koper	16,85	16,40	Koper	28,05	30,32
Ljubljana	1,28	1,23	Ljubljana	15,98	16,50	Ljubljana	27,61	29,23
Maribor	1,23	1,23	Maribor	15,36	15,36	Maribor	29,88	33,00
Novo mesto	-	-	Novo mesto	13,33	14,90	Novo mesto	27,42	32,13
Koper	4,48	4,58						
Ljubljana	4,66	4,62	Trdi sir - trapist, kg			Koper	1,96	2,03
Maribor	4,48	4,57	Koper	12,37	13,93	Ljubljana	2,20	2,27
Novo mesto	4,55	4,61	Ljubljana	11,90	14,16	Maribor	2,00	1,97
Sladkor, kristal, kg			Maribor	12,78	14,00	Novo mesto	1,82	1,87
Koper	2,57	3,63	Novo mesto	12,00	12,61	Kuhinjska sol		
Ljubljana	2,45	2,49				Koper	0,83	0,84
			Konzervirani paradiznik, kg			Ljubljana	0,76	0,76
			Koper	11,78	12,00	Maribor	0,88	0,88
			Ljubljana	10,40	11,13	Novo mesto	0,75	0,77
			Maribor	11,50	11,88			





2	628	2 023	2 157	1 977	1 349	828
0	3 022	4 053	8 692	3 942	4 565	4 678
4	2 074	1 800	2 951	2 588	3 043	2 542
6	1 233	1 102	2 821	1 354	1 522	2 136
3	3 724	8 191	1 287	3 605	4 144	4 255
4	8 187	3 573	1 435	5 381	4 077	2 852
9	4 075	1 151	6 756	5 906	9 528	1 292
3	3 639	1 329	7 503	6 484	3 299	5 573
6	2 974	8 665	6 126	4 818	8 799	4 501
4	665	824	1 664	1 666	1 500	1 072
7	711	842	1 151	709	211	866
9	5 547	8 297	4 875	2 439	3 609	4 244
3	5 095	7 897	4 120	1 769	2 713	1 342
6	9 560	7 269	7 269	4 737	8 240	8 748
4	2 195	2 195	9 458	2 795	2 806	3 193
9	2 097	7 075	2 298	4 089	7 179	5 650
6	1 620	6 758	9 395	3 023	5 869	3 878
7	5 473	2 601	1 620	1 452	8 316	4 483
2	2 139	3 133	4 350	5 089	4 350	1 575
6	7 795	8 195	7 425	8 526	9 634	8 269
0	4 917	3 599	6 831	3 574	9 634	8 269
9	2 869	5 795	5 069	4 878	4 333	4 473
4	9 628	4 279	6 176	6 358	9 389	9 288
3	2 591	8 237	3 755	6 569	2 983	4 092
2	5 563	1 492	2 951	3 685	6 072	6 584
4	4 084	6 380	4 504	7 820	6 036	7 186
2	2 106	1 064	2 020	1 715	1 671	2 240
3	3 551	1 921	3 254	5 005	6 097	5 212
1	1 997	1 564	1 772	2 432	2 543	2 452
1	1 554	1 357	1 492	2 573	3 536	2 760
1	1 228	7 442	9 496	2 768	7 208	9 517
3	3 317	1 794	3 979	4 923	5 663	7 204
3	3 191	1 817	7 526	7 130	6 543	9 321
9	9 936	9 978	5 393	8 455	9 075	9 936
8	8 177	3 934	6 471	5 073	6 471	6 895
3	8 872	1 838	3 500	2 367	2 367	3 063
4	4 185	5 639	7 475	2 823	3 416	4 618
2	2 750	2 494	2 960	8 565	9 257	3 542
9	9 110	4 778	6 971	2 313	1 791	2 790
3	3 856	5 384	3 955	3 955	5 422	5 422
8	8 783	6 838	7 759	8 660	9 678	8 525
4	4 626	7 011	9 762	5 138	7 247	7 870
3	3 899	2 288	3 507	3 444	5 964	5 472
4	4 043	8 116	7 851	8 130	2 247	2 871
2	2 489	3 913	3 706	3 540	2 858	3 634
2	2 028	3 494	3 100	2 423	2 359	2 698
3	3 772	8 736	9 103	7 827	7 827	9 068
3	3 207	6 059	6 007	5 392	5 223	5 128
2	2 869	5 795	6 007	4 878	4 333	4 473
9	9 628	8 127	8 214	2 079	4 130	4 084
3	3 582	6 274	3 995	7 369	4 549	6 018
1	1 925	3 447	3 594	5 853	3 447	6 525
5	5 547	8 297	4 875	2 439	3 609	4 244