Naročnina $2.00 na leto. Izhaja dva krat na teden.

CLEVELANDSKA AMERIKA

NEODVISEN LIST ZA SLOVENSKE DELAVCE V AMERIKI.

CLEVELANDSKA AMERIKA Excellent advertising medium.

ŠT. 87. — NO. 87. CLEVELAND, OHIO. PETEK, 29. VINOTOKA, 1915. LETO VIII. — VOL. VIII.

Nemci so odprli pot skozi srbsko zemljo v Carigrad.

Mestne novice.

Rojak Josip Gornik je smrtno nevarno ranil rojaka Zupančič, ko je slednij iskal pri njem prenočišča.

—Anton Zupančič, ki dela v Saytorsville, O. je v torek zvečer se mudil pri Josip Gorniku, 6017 Glass ave. Ob devetih zvečer se je napotil na kolodvor, da vzame vlak proti Mantua, Ohio, toda je vlak zamudil, makar se je vrnil zopet na 6017 Glass av. k Josip Gorniku. Prišel je v njegovo hišo okoli polnoči. Ker pa je dobil vrata zaklenjena, je odprl Zupančič okno in prišel v hišo. V tem se je tudi Gornik zbudil. Predno je mogel Zupančič raztolmačiti, kdo da je, je že Gornik ustrelil in smrtno zadel Zupančiča, ki se je preobrnil po stopnjicah. V bolnišnici sedaj umira. Policija je zaslišala več prič. Proti Gorniku je naperjena obtožba "streljanja z namenom raniti". Bil je izpuščen pod $500 varščine, dokler ne pride obravnava na vrsto.

—Odbor, ki je postavljen od mesta, da proučuje potrebo uvesti poduk slovenskega jezika v clevelandskih mestnih šolah, je dokončal obširno poročilo. Dognalo se je, da obiskuje šolo sv. Vida 1097 otrok, šolo v Newburgu 387 otrok in šolo v Collinwoodu pa 279 otrok, skupaj pohaja torej v farne šole v Clevelandu 1763 otrok. V javne ljudske šole pa pohaja 1298 otrok slovenskih starišev. Dognano je, da polovica otrok, ki sedaj pohaja v farne šole, bi obiskovalo državne šole, če bi se tam poučevala slovenščina. Enako se je izrazilo mnogo slovenskih starišev. Iz gori omenjenih številk imamo dokaz, da zadeva ne počiva, ampak, da so upljivne osebe, kot razni profesorji vseučilišča in upljivni uradniki države, marljivo na delu, da se ideja čimprej uresniči.

—Pretečeni teden je umrl Frank Gerbec, star 38 let, doma blizu Gorice na Primorskem. Bil je samski. Član dr. Srca Jezusovega, ki mu je priredilo lep pogreb.

—Starišem Braniselj je umrla dan stara hčerka, starišem Perme je umrla 6 mesečna hčerka, starišem Bole 3 mesece stara hčerka Helena. Naše sožalje starišem, ki so prizadeti.

—V petek in soboto zvečer bo urad county clerka na novi podniji ob jezeru odprt do osme ure zvečer za vse one, ki hočejo dobiti licenco za lov. Slovenski lovci, poslužite se te prilike, in oni, ki po dnevu delate, sedaj lahko dobite licenco za lov, ne da bi vam bilo treba puščati delo po dnevu.

—V Cleveland so dospeli zvezini detektivi iz Washingtona, da preiščejo slučaj, ki se je pripetil na farmi William Genza blizu Willoughby. Tu so dobili v hlevi 100 funtov dinamita, in župan Carmichael iz Willoughby je mnenja, da obstoji zarota, da so nameravali s tem dinamitom pognati v zrak tovarno American Clay Machinery Co. kjer se izdelujejo naboji za zaveznike. Komanija je podvojila straže okoli svoje tovarne.

—Promet na novi progi podzemestne železnice na E. 123. cesti se prične 10. novembra.

—Organizator mednarodne trojniške unije, John Luthringer, ki se mudi v Clevelandu, mu je največ pripomogel, da so zadnje čase pričeli v Clevelandu štrajke v raznih tovarnah, je bil v torek od sodnika Culla kaznovan z $50 kazni in 30 dnevi zapora, ker je bil obdolžen in spoznan krivim, da je nekega štrajkolomilca, ko je hotel na delo, udaril. Luthringer je bil en cel dan v ječi, predno se mu je posrečilo dobiti varščino, da so ga izpustili na prostq. Sodnik Cull ni hotel dovoliti nove obravnave, in Luthringer je bil šele izpuščen, ko je sodnik Powell izposloval dovoljenje, da se ga izpusti. Zvezini detektivi, ki se mudijo v Clevelandu, so mnenja, da tudi v Clevelandu obstoji zarota, da se delavce zapelje na štrajk. Toliko je sedaj dognano, da so vsi onganizatorji, ki trdijo, da se pogajajo za delavce, Nemci in da hujskajo samo tiste delavce ki delajo v tovarnah, kjer se izdelujejo potrebščine za zaveznike. Samuel Gompers, predsednik ameriške delavske organizacije, ki je največja v Ameriki, je sporočil predsedniku Wilsonu o velikanski zaroti nemških agentov v Ameriki proti ameriškim tovarnam. Delavski vodje trdijo, da so bili v torek zvečer napadeni od šestih mož z revolverji v hotelu Morland, pozneje pa se je skazalo, da je vse skupaj zmišljotina nekega prenapetega moža. V torek se je 1500 dosedaj štrajkujočih delavcev vrnilo na delo, ko so slišali, da so Nemci za podjetjem za uprizarjanje štrajkov. Omeniti moramo le to, da vsi organizatorji, ki kličejo delavce na štrajk, so izključno Nemci.

—Znani eksentrik, bivši državni tajnik William J. Bryan, se mudi sedaj v državi Ohio in pridiga za žive in mrtve sušo za celo državo. Tako blazno se obnaša, da so mu zamerili mnogi demokratični prijatelji in ga posvarili, naj se nekoliko ohladi, ker sicer znajo demokrati kot zavezniki suhih, zgubiti mnogo upljiva. Bryan se je izjavil, da se mora demokratična stranka popolnoma odpovedati pijači, če hoče kaj koristnega narediti za ljudi. Five cents cheese, please!

—V četrtek zvečer ima Slov. Nar. Čitalnica svojo sejo. Odborniki in člani udeležite se.

—Dramatično društvo "Triglav" priredi v nedeljo, 14. novembra krasno igro "Kovarstvo in Ljubezen" v Knausovi dvorani. Igra je izvanredno lepe vsebine, in društvo Triglav ima fine umetnišpe moči, da bo igra v zadovoljstvo uspela.

—Volivne koče so v torek odprte od pol sedmih zjutraj do pol sedmih zvečer, mestni čas. Ne pozabite voliti. Raje volite zjutraj ko zvečer, da ne pozabite. Bodite previdni, ko volite. Ne hitite, pustite si čas. Vzemite današnji list s seboj v volivne koče. Na drugi strani današnjega lista dobite natančen seznam vseh volivnih točk. in ne morete grešiti, če se ravnate po njem. Če se vam tiket zapaca ali strga, prosite za druzega. Volite pa o vseh predmetih, ne samo o enem.

—Gotovo je, da kakih 230 slovenskih državljanov v 23. vardi se letos ni registriralo za volitve. Med njimi so imena jako starih državljanov, katerim plesni njih papir v postteljah ali za hlačami, namesto da bi se poslužili volivne pravice. Prihodnje leto bodemo priobčili v javnosti imena onih, ki se ne registrirajo in ne volijo. Nekateri pač mislijoi, da imajo ameriške papirje za baharijo, in ne za izpoljnevanje dolžnostij.

—Krasno sta preuredila svojo trgovino naša slovenska trgovca Belaj in Močnik. Njiju trgovina z oblekami in moškimi potrebščinami je sedaj ena najbolj modernih v naši naselbini. Rojaka priporočamo Slovencem.

—2200 delavcev pri Theo. Kundtz je zaštrajkalo. Zahtevajo boljšo plačo.

—50 posebnih šerifov so naprosili temperenčni fanatiki za volitve 2. novembra. Pravijo, da se je mnogo oseb napačno registriralo in da bo mnogo sleparije pri volitvah. Rojake opozarjamo, da se ne dajo ostrašito od teh posebnih "šerifov". Pri izvrševanju njih volivne pravice jih ne sme nihče strahovati.

—Naročnike v Collinwoodu in Newburgu opozarjamo, da jim bodejo odsedaj naprej zopet dečki nosili list v hiše. Poseben dečko bo nosil naročnikom list v Collinwoodu onstran mosta, in poseben dečko tostran mosta. Skrbeli bodemo, da dobijo vsi list kolikor mogoče zgodaj.

—Hitra volivna poročila dobijo Slovenci v torek zvečer, ko bodejo volitve končane. Takoj ko se štetje glasov v volivnem uradu začne, pričnemo tudi mi s priobčevanjem poročil. Ob en četrt na devet pridejo prva poročila ven. Občinstvo od blizu in daleč vabimo, da pride na torek zvečer pred naše uredništvo kot naš gost. Do 11. ure zvečer bodemo priobčevali vsa volivna poročila.

—Na Central ave. in East 43rd St. je v torek dopoldne zadel veliki avtomobil ognjegascev, ki nosi 5 ton, v karo Electric Package Co. Kapitan Halloran, ki je bil na vozu, je bil tako nevarno zadet, da je v sredo v Charity bolnišnici umrl. Pet drugih ognjegascev na vozu je dobilo teške poškodbe.

—John Jelinek, 3418 E. 52nd St. se je v sredo zadavil pri kosilu, ko mu je nekaj hrane ušlo v sapnik, namesto v požiralnik.

—Devet oseb je bilo ugrizenih od psov tekom torka, med njimi Slovenka Ana Okiški, 6810 Grand ave. Ordinanca, ki zapoveduje lastnikom psov, da preskrbijo psom nagobčnike, še sedaj ni bila predložena mestnemu svetu.

—Katarina Metečnik, 3 leta stara, stanujoča na 2107 Dowd Et. Lakewood je bila zadeta v torek zvečer od avtomobila, ki ga je vodil A. W. Emerich iz Collinwooda, in je radi poškodb v sredo umrla. Policija se je izjavila, da Emerich ni kriv, ker je otrok priletel naravnost pod kolesa avtomobila.

—Ne pozabite voliti za podzemeljsko železnico. Naredite križ pred "Yes". Deset milijonov dolarjev zaslužijo clev. delavci tekom prihodnjih let.

Pot v Carigrad odprta.

London, 28. okt. Nemci so odprli pot skozi Srbijo in Bulgarijo proti Carigradu, in Turki lahko dobivajo dovolj streljiva. Nemška armada, ki je prekoračila Donavo pri Oršovi je dobila zvezo z bulgarsko armado pri Brza Palanki. Kot se uradno naznanja, so se patrole obeh armad že srečale. Toda predno bo odprta železnica, ki bo primerna za teške tovore, se bo vršilo še mnogo bojev. Nemci morajo dobiti kontrolo nad Belgrad-Solun železnico vsaj do Niša, ker šele od Niša teče železnica proti Bulgariji in potem v Turčijo.

Usoda Srbov.

London, 27. okt. Sem se poroča, da so se Srbi popolnoma umaknili od donavskih pokrajin južno od Oršove, in Nemci imajo sedaj prosto pot od Oršove preko Bulgarije, da pošiljajo Bulgarom in Turkom topove in municijo. Baje čaka na Donavi že petdeset ladij, obloženih z municijo in topovi, da to blago prepeljejo v Bulgarijo in Turčijo.

Kabinetne krize v Evropi.

London, 27. okt. Nemčija trdi, da je nemška armada tekom zadnjih dveh dnij napredovala na vseh frontah, na vzhodu, in na zahodu kakor na jugu. Nemške armade so se približale za nekaj milj ozemlju, kjer se lahko združijo z bulgarsko armado. Kritični trenutki so nastali za celo Evropo. Kabineti na Angleškem, Francoskem v Grški in Rumuniji groziji, da padejo, kritični opazovalci trdijo, da če se notranje razmere v teh državah ne spremnijo takoj, da bo imelo to dalekosežne posledice. Posebno je slab diplomatičen položaj v Angliji, kjer grozi usoda, da bo padlo celo ministerstvo, kar bo imelo silne posledice za državo.

Kriza radi Balkana.

Lord Lawnsdowne, eden najbolj upljivnih politikov v Angliji se je izjavil v zbornici lordov, da vlada v Angliji velik strah za Balkan. On se je izjavil, da je skoro nemogoče, da bi Srbi, kljub svoji junaški borbi mogli ustaviti silni nemški naval, in da se Anglija raditega nahaja v silni nevarnosti.

Angleži so poslali samo 13.000 vojakov.

London, 27. okt. Angleška ekspedicija obstoji samo iz 13. ooomož, kakor je priznala danes angleška vlada v parlamentu, in ta angleška armada v pomoč Srbom ni še dosedaj stopila v akcijo, dočim se francoska armada bori z vso hrabrostjo skupaj s Srbi. Razni poslanci v angleškem parlamentu so se izjavili, da je imela Anglije najlepšo priliko pogoditi se z grško vlado gledé skupnega nastopa na Balkanu z Grki, toda je to priliko zamudila, in danes trpijo zavezniške sile na tem. Zajedno vprašujejo poslanci angleškega parlamenta, kako je mogoče, da so Nemci poslali velik del svojega vojaštva na Balkan, in da Angleži in Francozi niso bili toliko močni s svojo ofenzivo na vzhodu, da bi zadržali Nemce. Položaj v Angliji je jako napet.

Potopljene ladije.

London, 27. okt. Angleški transport Marquatte je bil danes torpediran v Egejskem morju. Zgub na življenju ni mnogo. Večina se je rešila. Ladija Marquatte je nosila 7000 ton. Neki angleški submarin je potopil v nedeljo turški transport Carmen, ki je bil naložen s streljivom in topovi. Ladija Carmen je bila svoje dnij last Avstrijske paroplovne družbe, in v začetku vojne se je nahajala v Carigradu, nakar so jo Turki vzeli za svojo in je prevažala municijo po Marmarskem morju. To ladijo je sedaj potopil angleški submarin.

Srbi so zavzeli Veles.

Niš, 27. okt. Kot se brzojavlja iz Niša v London, so srbske čete odvzele Bulgarom mesto Veles ob Solun-Niš železnici. Druge brzojavke iz Sofije, glavnega mesta Bulgarije, pa naznanjajo, da so Bulgari osvojili mesto Egri Palanka in Skoplje in poleg tega celo mesto Prizren, in da se Bulgari nahajajo že v osrčju Srbije, na pol pota med Srbijo in Črnogoro.

Pomoč je na potu.

Iz Londona se naznanja, da je francoska, angleška in ruska pomoč Srbom na potu. Ruska, angleška in francoska armada nameravajo udariti na Nemce in Avstrijce, dočim se slednji trudijo, da prehitijo zaveznike in uničijo Srbijo, predno pride pomoč. Brzojavka iz Soluna naznanja, da je ena angleška brigada včeraj zapustila Solun v smeri proti Doiranu, da napade Strumnico, kjer že stoje francoske čete. Tri ruske armade so na potu proti Bulgariji, kakor poročajo brzojavke iz Pariza, dočim se naznanja, da so Turki poslali večje oddelke proti bulgarskim mestom Varna, Burgas in v razna pristanišča ob Črnem morju, da se Bulgari s turško pomočjo obranijo Rusov. Iz Carigrada se poroča, da vsi bulgarski častniki, ki so namenjeni za boj proti Rusom. so bili odstavljeni in nadomeščeni z nemškimi, ker nemški generali ne zaupajo bulgarskim častnikom, da bi pravilno vodili bulgarsko armado proti Rusom.

Grška armada mobilizirana.

London, 28. okt. Med mestom Doirain in Grško se je postavila srbsko-francoska armada, katero so napadli Bulgari, toda so bili popolnoma odbiti in so trpeli velike zgube. Pri Krivolaku je prišlo do krvave bitke, kjer so bili Bulgari poraženi in so se morali umakniti za 12 milj nazaj. Francoske čete so se močno utrdile pred Strumnico, in dasi imajo Bulgari v posesti kakih 50 milj važne srbske železnice, pa vendar ne morejo naprej, ker jih zadržuje francoska armada.

Nemški napredek v Srbiji.

Na severu so Nemci napredovali za 40 milj v Morava dolini. Avstro-nemške čete so z naskokom vzele Raca gorovje in mesta Malkorac, Lavlje in Kučevo. Vse te točke so kakih 40 milj južno od Donave. O avstrijskih četah se poroča, da so kakih 45 milj južno od Belgrada pri Valjevu in da nameravajo od tu nov upad v Srbijo. Bulgari uradno poročajo zavzetje srbskega mesta Prahovo in Negotin, in to je povzročilo, da se bodejo nemške in bulgarske armade v kratkem času združile.

Nemške zarote.

New York, 27. okt. Nemški zarotniški načrt v Zjed. državah postaja čimdalje večji. Predsednik American Federation of Labor, Samuel Gompers, je včeraj prišel k predsedniku in mu izročil več načrtov raznih oseb, ki so skušale podreti ameriške tovarne v korist Nemcev. Ameriški državni oddelek je dobil v roke dokumente, glasom katerih je dokazano, da so se nemški diplomatje udeležili zarote, in da so imeli v Ameriki zaposljene posebne špijone, ki so delali v korist Nemčije proti ameriški industriji. Enako senzacijonelna razkritja kot tedaj, ko je moral avstrijski poslanik Dumba na pritisk ameriške vlade pobegniti iz Zjed. držav, bodo sledila.

Amerika polna špijonov.

Detektivi Zjed, držav so odkrili, da so Zjed. države prenapolnjene nemških skrivnih špijonov. Uradniki ameriške vlade vso stvar skrbno skrivajo, ker hočejo dobiti v roke še nadaljne dokaze. Toliko je pa gotovo, da bodejo skoro vsi nemški konzuli in generalni konzuli morali zapustiti to deželo ter da bo ameriška vlada zaprla vse nemške agente, ki so pokazali kako sumnjo, da delajo v tej deželi proti ameriškim koristim.

Nemčija pošilja milijone v Ameriko.

Nemški ogleduhi in špijoni, ki se mudijo v Ameriki, so dobili od nemške vlade milijone dolarjev na razpolago, da izdelujejo bombe in uničijo dotične tovarne, ki izdelujejo streljivo za zaveznike. Zajedno pa je sedaj ameriška vlada zvedela, koliko se sme zanesti na tiste Nemce, ki so prisegli Ameriki zvestobo tedaj, ko so dobili ameriške papirje, v resnici pa še vedno skrivej delujejo za nemško vlado. Ameriška vlada ne bo sedaj še izdala natančne izjave o svoji preiskavi, ker neče, da bi javnost preveč izvedela, predno detektivi pronajdejo detajle nemške zarote, toliko je pa gotovo, da je Amerika redila na svojih prsih stotine nemških špijonov, ki so neprestano delovali v propast ameriških industrij.

Zarotnike povsod iščejo.

Vsa moč zvezne vlade je danes na delu, da išče nemške zarotnike v tej deželi. Konečna poročila detektivov dobi naravnost državni oddelek. Dosedaj so zaprli štiri upljivne Nemce, ki so se vsi izjavili, da so bili poslani v Ameriko na povelje nemške vlade, in da jim je bilo tu naročeno izdelovati bombe, da spustijo v zrak ameriške tovarne. Tri nadaljne osebe bodejo prijete v nekaj dneh. Samuel Gompers, predsednik ameriške delavske zveze, se je izjavil, da ima v rokah dokaze, da so Nemci hoteli organizirati velikanske štrajke delavcev, da bi preprečili izdelovanje vojnega materijala. Predsednik Zjed. držav, Wilson, je naprosil Gompersa, da zaenkrat še ne izda javnosti celega načrta, pač pa ga ameriška vlada porabi sama za sebe.

Štirje nemški parniki potopljeni

Petrograd, 28. okt. Angleški submarini so potopili štiri nemške tovorne ladije v Baltiškem morju. Tako naznanja rusko uradno poročilo.

Kaj bo z Dardanelami?

V Berolinu naznanjajo, da pomenja direktna črta skozi Srbijo in Bulgarijo konec angleški kampanji v Dardanelah, da bodejo Nemci napadli Egipt in zasedli Sueški prekop. Kakor hitro bo ustanovljena močna zveza med Berolinom in Carigradom, bodejo Nemci zopet pričeli napadati na francoski in ruski fronti, dočim bodejo pustili v Srbiji samo močno posadko, ki bo odbijala napade. Nemci so zavzeli mesto Dodobron in Neresnica in so prišli do vasi Svilajac.

Bulgari v boju.

Bulgari, ki se borijo južno, se silno prizadevajo, da dobijo kontrolo nad železnico, ki vodi v Niš. Vojaški kritiki v Londonu so mnenja, da je srbska usoda na severu zapečatena. Na jugu pa so Francozi dobili več uspehov napram Bulgarom. Ko so Srbi zopet iztrgali Bulgarom mesto Veles, se je vnela strahovita bitka med Srbi in Bulgari blizu Kumanove. Poroča se, da se Bulgari umikajo proti Istipu, odkoder se je generalni štab že umaknil. V Londonu se širi govorica, da bodejo Angleži zasedli mesto Enos, ki leži na zemlji, katero so Turki nedavno odstopili Bulgarom. Tu morajo vlaki mimo, če hočejo v Carigrad, in če zavezniki držijo to točko, so preprečili Nemcem dohod v Carigrad.

V Bulgariji revolucija?

Političen položaj v Bulgariji ni nič kaj prijeten. Velik del bulgarskega prebivalstva je nezadovoljen s svojim kraljem, ker se je zvezal z Nemci. Kot se poroča iz Aten je bulgarska vlada odkrila veliko vojaško zaroto, katere namen je bil umoriti bulgarskega kralja in se zvezati z Rusi. Vlada je ustrelila deset višjih častnikov. Tudi na Rumunjskem se vrši velika agitacija, ker je vlada mirna. Po raznih krajih se vrše shodi, da se Rumunjci zvežejo z zavezniki proti Nemcem.

Rusko uradno poročilo.

Petrograd, 28. okt. Nemci nadaljujejo s svojimi napadi blizu Iksulta, toda brez uspeha. Nemška ofenziva pri Neuselburgu je bila odbita z velikimi zgubami. Južno od Redvenke so Nemci pričeli napadati, toda naš bajonetni napad je vrgel Nemce nazaj. Južno od mesta Olyka so naše čete prešle v ofenzivo, so zavzele Konstantinovo in nekaj strelnih jarkov.

Avstrijsko uradno poročilo.

Dunaj, 28. okt. Na obeh straneh ceste Czartorysk so nemški regimenti ustavili ofenzivo Rusov. Ruske zgube znašajo 4 častnike, 1450 mož in deset strojnih pušk. Na Italijanskem bojišču si Italijani prizadevajo dobiti naše utrdbe od Gorice do Tolmina. Sovražniku se poskus nikjer ni posrečil. Na Krnu so se izjalovili trije laški napadi. Laški nočni napad na Mrzlivrh je bil odbit. V Srbiji so avstrijske čete, ki napredujejo od Višegrada, pognale Srbe nadalje proti jugu.

Nemci se morajo izjaviti.

Washington, 27. okt. Državni oddelek je brzojavil ameriškemu poslaniku v Berolin, da mora vprašati nemško vlado, kakšna zveza obstoji med nemško vlado in men nemškimi zarotniki, katere je ameriška vlada nedavno prijela. Če Nemčija ne odgovori povoljno, zna nastati akuten položaj med Z. D. in Nemčijo.

Nemški špijoni priznajo.

New York, 27. okt. Glavni nemški zarotnik, poročnik Fay je danes podal nove izpovedi. Izjavil se je, da je imel na programu velikanske bombne načrte, in da ga je pri teh načrtih vodilo nemško ministerstvo za zunanja dela. Nemški načrt je bil, da se ne uniči samo parobrodov, ki prevažajo municijo, ampak tudi ameriške železnice, pristanišča in tovarne, kjer se izdeluje municija. Kaj mora narediti, za to je dobival posebna naročila iz Berolina.

Parobrode in železnice stražijo.

Ameriška vlada je odredila, da se zastražijo vsi parobrodi v ameriških lukah, kakor tudi železnice. Predsednik Wilson je osebno interesiran v vsakem novem odkritju, ki se mora takoj njemu poročati. Nemški špijon Fay je dobil od nemške vlade $4000 za osebno korist, in nadalje se je izjavil, da mu je nemška vlada dala na razpolago velikanske svote, da izpelje svoje načrte. Nekemu kapitanu nekega parnika je ponudil pol milijona dolarjev, če bo vodil ladijo tako, da bo padla Nemcem v roke. Ladija je namreč vozila streljivo za Ruse. Kapitan je tedaj odklonil ponudbo.

Višje glave pridejo na vrsto.

Zvezini distriktni pravnik v New Yorku se je izjavil, da so v to zaroto zapletene še veliko "višje glave", in da se bo zvezinim detektivom posrečilo slednje poloviti. Sklicana bo velika porota zgodaj v novembru, da izreče obtožbo proti prijetim nemškim ogleduhom. Dosedaj so jih prijeli pet in vsi so stavljeni pod $25.000 varščine.

Potrebni nasveti in navodila za volitve.

Natančen seznam vseh volivnih predmetov.

Ni je večje svobode za prebivalce kake države kot volitve. Volitve so izraz ljudske duše. V državah, kjer je upeljana inicijativa in referendum še toliko bolj. Kajti inicijativa pomeni, da ljudstvo lahko svojevoljno naredi vsako postavo, ki jo želi, referendum pa pomeni, da ljudstvo lahko svoje voljno zavrže vsako postavo, o kateri so ljudje prepričani, da ni v korist ljudstva. In večina zmaguje, to je naravno geslo, kot je bilo vedno, da močneji je boljši od slabšega. Mnogokrat se sicer zgodi, da ima manjšina prav, in je večina na napačni poti, vendar je naravna postava, da večina zmaguje.

Kakor smo rekli: Volitve so velik del svobode vsakega naroda, in čim bolj se narod zanima za volitve, tembolj se izraža narodna volja, in bolj je narod politično zrel, prej bo odpravil napake in zla, ki ga danes terejo. Kako ogromna škoda je, ker imamo v Ameriki toliko milijonov ljudij, ki se ne potegnejo ali ne brigajo za pravico volitve. Koliko milijonov ljudij dobimo, ki so pripravljeni vsako uro psovati obstoječe razmere, toliko razuma pa nimajo, da bi šli na volišče in tam izrazili svojo voljo s svojim glasom. Politično nezaveden narod je mrtev in izkoriščevalno orodje vsakega mogotca, ki prisili narodu svojo železno, tiransko voljo. V cesarstvih Evrope narodi nimajo mnogo govoriti pri vladi. Posebno v Avstriji sicer obstoji parlament ali ljudska zbornica, toda prvič je en del te zbornice sestavljen iz samih grofov, baronov, knezov, nadškofov in cesarskih svetnikov, ki nimajo niti najmanj pojma o ljudskih potrebah, drugič pa je vladi na voljo dano, da požene to "ljudsko zbornico" domov, kadar se vladi zljubi in ima vlada pravico vladati brez ljudskih zastopnikov. Taki državi pravimo, da je despotna, t. j. volja enega moža je postava za milijone in milijone državljanov. Ta volja je pa vedno taka, da je koristna za tirana in njegovo družino, pogubonosna pa za narod, ki se tudi dvigniti ne more, ker ga oklepa železna pest, ki strahovito udari kakor hitro se narod zgane.

V Ameriki imamo svobodne volitve. Vsi ste prišli v Ameriko jesti kruh, delati za vaše življenje, za vaše družine, ker kruha niste imeli doma. Dolžnost vaša je, da ne uživate samo ameriškega kruha, ampak se zanimate tudi za ameriško politiko, se udeležujete poučnih večerov za državljanstvo in skušate postati državljani in člani velike ameriške svobodne družine, katere člani imajo polno pravico odločevati pri skupni vladi.

Clevelandska naselbina je v tem oziru zavedna. Stotine in stotine Slovencev je pridobilo državljanske pravice tekom zadnjih par let. Potrebno je, da tem stotinam slovenskih državljanov razložimo volitve, ki se vrše 2. novembra v Clevelandu.

Letos imamo volitve za župana. O posameznih kandidatih smo spregovorili že v eni zadnjih številk. Pripomnimo naj le toliko še, da je Peter Witt, županski kandidat, globoko ranil čut Slovanov, ko se je izjavil, da je Rusija "nevedna" dočim so Nemci prosvitljeni. Kandidat, ki v Ameriki kandidira za javno mesto, ne sme iti presodkov proti nobenemu narodu. Peter Witt mora vedeti, da on ne kandidira za kakega župana v Nemčiji, ampak v kozmopolitičnem ameriškem mestu, kjer se mora spoštovati mnenja vseh različnih narodov. Saj so menda med clevelandskimi Rusi, Čehi, Slovenci in dr. istotako dobri demokrati kot med Nemci, in raditega ni bilo treba žaliti čuta Slovanov. Mr. Witt je naredil kapitalno napako s svojo izjavo, katero bo težko popravil.

Druge volitve, ki interesijo volivce, so volitve za councilmane. Mesto Cleveland je razdeljeno v 26 okrajev, in vsak okraj izvoli vsake dve leti enega moža, da zastopa dotični okraj pri mestnem zboru, in vsi ti zastopniki skupaj tvorijo mestno postavodajalno zbornico. V 23. vardi so sledeči kandidatje za councilmana: M: Petrovich od strani socijalistične stranke. Adam J. Damm, od strani demokratične stranke. F. Leek, od strani republikanske stranke.

Rojak naj pomnijo, da pred imeni kandidatov za župana in councilmana ne bo označena noblena stranka. Ampak bo samo zapisano na vrhu: First Choice, Second Choice, Other Choices. To se pravi, katerega kandidata bi radi imeli, da bi bil izvoljen županom, naredite takoj za njegovim imenom križ pod rubriko "First Choice". Drugih rubrik se ni treba posluževati, ker vas bodejo samo mešale. Ravno tako je z volitvami za council. Tudi teh ne bodete spoznali po strankah, ampak le po "first second and other choices". Volite samo v rubriki, kjer se glasi: "First Choice".

Tretji urad, za katerega morajo v vsaki vardi voliti je urad asesorja ali davčnega cenilca. Za 23. varde je kandidat Henry L. Schafer.

Važna je volitev sodnikov. Letos se voli samo za sodnike mestne sodnije ali "Municipal Court". Sedem jih je treba izvoliti, in sicer vrhovnega sodnika, tri sodnike za šest let in tri sodnike za 4 leta. Mi priporočamo sledeče sodnike za izvolitev: Za vrhovnega sodnika: William H. McGannon, za sodnike za 6 letni termin: George P. Baehr, John G. Murphy, Maurice Bernstein. Za sodnike za 4 letni termin: Geo. A. Howells, David Moylan, Francis W. Poulson.

Konečno je treba voliti za člane šolskega odbora. Člani tega odbora nimajo nobene plače, pač pa so vrhovna oblast v šolskih razmerah našega mesta. Posebno sedaj, ko se javni uradi resno bavijo z načrtom glede upeljave slovenščine v clevelandske javne šole, bi priporočali rojakom, da volijo za "Members of the School Board sledeče osebe: Mrs. Virginia Green, F. Steffen in Chas. Schovanek. Ti bodejo gledali za splošno delavsko in drugo korist.

Volitve za razne bonde.

Kadar hoče mesto narediti kaj posebnega, zgraditi posebne stvari ali kadar mesto potrebuje denar, tedaj razpiše bonde. Bondi so denar, katerega si izposodi mesto, kadar samo nima denarja, da začne s kako večjo stvarjo. Bonde pokupijo ali posamezniki ali pa banke. Od teh bondov mora mesto plačevati obresti onim, ki jih kupijo. Navadno se taki bondi izplačajo tekom 25 let. Letos potrebuje mesto več denarja za razne bonde, za razne nove naprave. Sledeči so bondi, katere je mesto razpisalo, in od volivcev je odvisno če dovolijo te svote ali ne.

1. Mesto potrebuje $1.500.000 da si sposodi denar za mestno blagajno, ki nima virov dovolj, da nadaljuje z rednim poslom. Ta dolg izvira še iz časov, ko je bil za župana Tom L. Johnson, in se je večal pod vsako administracijo. Sedaj je toliko narastel, da mora mesto najeti posebno posojilo v obliki bondov, da se ta svota izravna. Mesto, oziroma mestna uprava sama ni kriva za ta dolg. Mesto ima čimdalje večje potrebščine, davki so isti. Da se uredijo mestne finance, priporočamo rojakom, da volite "Yes" pri tej točki. To pomeni, da dovolijo mestu, da si najame za $1.500.000 bondov, da poravna tekoči dolg.

2. Namerava se izdati za $100.000.000 bondov, da se zgradi razne postaje v sredini mesta za komfort potnikov, n. pr. ute, kjer čakajo ljudje, kadar dežuje ali kjer čakajo na kare. Ker je to le v prid ljudem, volivci lahko volijo za to svoto "Yes".

3. $300.000 se hoče izdati bondov, da se razširi in tlaka Carnegie ave. Mi mislimo, da je mnogo drugih cest še jako bolj potrebnih razširjave in tlakanja kot Carnegie ave. Da se razširi Carnegie ave. so morali volivci že enkrat odločiti in sicer pred dvema letoma. Tedaj so ta načrt zavrgli in niso dovolili denarja. Tudi mi menimo, da svota ni naravno potrebna. Volivci naj volijo tu "No."

4. Potreba je $1.000.000, da se kupijo nova zemljišča za šole in da se zgradijo nove šole. To je potreba, katere ni potrebno še posebej priporočati. Vsakdo ve, da Cleveland silno narašča, da je za šolo godnih otrok čimdalje več, in da mesto mora od katere strani dobiti denar, da gradi šole, ker od davkov tega denarja ne more dobiti. Volite vsi brez izjeme "Yes" pri tem vprašanju. To bo glas za boljšo vzgojo vaših otrok.

5. Potrebno je $1.600.000 kot delež mesta za odstranjenje nevarnih železniških križišč. To bi morale sicer železnice same narediti, toda postavo imamo, glasom katere mora mesto pri enakih podjetjih plačati 20 procentov skupnih stroškov. Na mesto pride torej $1.600.000. In ker tega denarja ni v blagajni, ga morajo ljudje dovoliti. Večina križišč je že odpravljenih, preostajalo jih je še nekoliko, ki bodejo tekom leta tudi zginili. Volite "Yes" pri tej točki.

6. Mestu bo treba dovoliti novih davkov. Ti novi davki se bodejo uporabili za filtracijsko postajo, ker je država Ohio zapovedala Clevelandu, da se jezerska voda, ki se rabi za pijačo, ne sme več onesnaževati. Tu se gre za vprašanje čiste pjitne vode. Mesto je moralo graditi filtracijske postaje, in zato se zahteva od volivcev, da volijo za nove davke, ki znašajo 4 cente od $100 davčne vrednosti. Kdor ima torej n. pr. davčno vrednost, v znesku $2000, bo plačal 80 centov. Kdor ima vrednost $5000, bo plačal $2.00 več. Stvar je potrebna, kajti na slabi vodi je že mnogo ljudij zbolelo. Volite to točko "Yes".

7. Mesto je zadnje čase priklopilo več sedanjih mest in vasij. N. pr. nekdanji Nottingham spada sedaj pod mesto. V kratkem mislijo priklopiti še Lakewood, East Cleveland, Cleveland Heights in druge vasi v okolici Clevelanda. Vprašanje je, ali se tem novo priklopljenim mestnim delom podeli posebno zastopstvo v mestnem svetu. Mesto Cleveland je sedaj razdeljeno v 26 okrajev ali "ward". Vsak tak okraj ima svojega zastopnika pri mestnem svetu, kjer se delajo postave za mesto. Pravično je, da se tudi prebivalcem nanovo priklopljenih okrajev podeli pravica, da so zastopani pri mestni postavodaji. Volite pri tej točki "Yes".

8. Vprašanje volivcem, ali dovolijo, da se mestnim delavcem plača namesto $2.00 na dan kot sedaj, po $2.50 na dan. Razume se samo ob sebi, da je to potrebno. Razume se, da mora mesto dati prvi vzgled, da plačuje svoje delavce vsaj kolikaj pošteno. Volite za to točko "Yes".

9. Mesto je naredilo ordinanco, da se dovoli "Cleveland in Youngstown" železnici, da položi tir v mestu in zgradi postajo. Toda to postavo morajo odobriti volivci. Omenjena železnica namerava zgraditi, če se ji dovoli pravica, ogromno tovorno postajo, ki se bo raztezala od E. 29th St. do E. 34th St. na Orange ave in Broadway. To tovorno postajo bodejo rabile tudi druge železnice. Ta postaja zajedno s tirom, ki bo položen, boveljala $16.000.000 in najmanj $6.000.000 se bo plačalo delavcem v zaslužku. Delo bi dobilo kakih 1500 delavcev, brez da bi omenili one delavce, ki bodejo izdelovali materijal za nameravano poslopje. Železniška družba ima že kupljeno zemljišče, in druzega ni treba, kot da volivci odobrijo to točko. Od nove terminalne postaje za tovorno blago, ki se bo zgradila, se pričakuje, da bo mestu v veliko korist, ker se bo blago lahko zlahka razpošiljalo na vse kraje mesta, ne da bi bilo treba toliko ceremonij in težav kot jih imamo sedaj, da dobimo naročeno blago v hišo. Volite za to ordinanco, volite "Yes" pri točki "Grant to Cleveland & Youngstown Railway".

10. Vprašanje "Union Dept". Celemu svetu je znano, da Cleveland nima niti ene poštene železniške postaje za potnike. Kar imamo so navadne stare barake, in vsakega tujca je sram, ko pride v Clevelnd, ko zagleda te barake v mestu, ki se šteje kot šesto mesto v Zjed. državah, pa nima niti ene poštene železniške postaje. To točko glede nove postave, morate razumeti, predno volite. Angleško bo pisana sledeče na volivnem tiketu: For the conveyance of land to railroad Companies as site for new Union Depot. Stvar je taka: Če bo ta točka sprejeta, tedaj daste županu pravico, da proda železniškim kompanijam del mestne zemlje ob jezerskem obrežju za svoto $1.400.000. Železnice se pa zavežejo, da postavijo novo Union Depot, ki bo veljala najmanj $13.000.000 skupaj z vsem delom, kar se tiče premikanja tirov, novih postaj in križišč. Tudi tu se bo dobilo mnogo dela za delavce, glavno pa je, da se dobi ugodna železniška postaja. Volite to točko "Yes".

11. Vprašanje podzemeljske železnice. Znani podjetnik Barber v Barbertonu, Ohio, je naprosil mesto, če sme zgraditi podzemeljsko železnico od Cuyahoga River doline do jezerskega obrežja na E. 55th St. Ta podzemeljska železnica ne bo za potniški, ampak samo za tovorni promet. Začela se bo pri Broadway zunaj mesta v Cuyahoga River dolini in bo voziła pod E. 55th St. do jezera in se bo torej končala prav v slovenski naselbini. Na E. 55th St. in ob jezeru postavijo veliko postajo v štirih letih potem ko se ji dovoli operirati. Volite za to točko. V angleškem tekstu se bo glasila: For the construction of Barber Tube inder E. 55th St. Volite "Yes". Na tisoče delavcev bo dobilo delo pri tem. Skupna proga je preračunjena, da bo veljala $19.000.000.

12. Dobili bodete vprašanje ali naj mesto kupi celo lastnino družbe pocestne železnice, namreč da ne bo več kompanija operirala cestne kare, ampak da bo pod vodstvom mesta, torej mestna lastnina. Kakor znano, nima nobeno mesto v Ameriki tako poceni poulične vožnje kot Cleveland, kjer se za tri cente vozite lahko 17 milj od enega konca mesta do druzega. To je zasluga Tom L. Johnsona, ki se je skoro petnajst let boril s kompanijami in zapravil zraven vse svoje premoženje, da se je znižala vožnja od 5 centov na 3 cente. Nad 25 milijonov dolarjev je bilo že prihranjenih Clevelandčanom radi te nizke vožnje, in denar bi šel sicer v žepe kompanijskih delničarjev, tako je pa ostal v žepih naših prebivalcev. Kare v Clevelandu so čedne, vožnja dovolj ugodna, delajo se nove proge in nove izboljšave. Toda čas še ni prišel, da bi mesto kupilo pocestno železnico. Veljala bi nad $25.000.000. Mesto baš sedaj gradi nove kanale, nove filtracijske postaje in razširja mestno elektrarno, sami projekti, ki zahtevajo silne množine denarja. Priporočati je volivcem, da volijo proti nakupu železnice, ker za nakup iste je še vedno čas, in ravno sedaj čas ni pripraven. Volite "No." kjer dobite zapisano: For the purchase of The Cleveland Railway Co.

To je, kar se tiče mestnih stvarij. Nikdar niso imeli volivci še toliko predlaganih stvarij kot letos. Vsak volivec bo dobil osem listkov v roke, da voli o njih. Na teh listkih bodejo predlogi za spremenitev državne ustave, spremenitev mestnega čarterja, dovolitve raznih pravic kompanijam, novi davki, izdaja bondov, sodnijski kandidati, županski, councilmanski in šolski kandidatti.

Med državnimi spremembemi bo prišlo prvo na tiketu vprašanje glede pijače. Ali naj bo v bodoče zločin, če človek zavžije kozarec pive ali vina, ali naj se dovoli še naprej uživati to pijačo. Štiri leta nas že nadlegujejo temperenčni fanatiki s to kugo. Nobeno leto nimamo miru pred njimi, in dasi je vsako leto pobita prohibicija z naravnost ogromno večino, pa nam vseeno usiljujejo vsako leto en in isti predmet. Volite vsi brez izjeme "No". In sicer volite prvi "No" na tiketu, kjer so spremembe k državni ustavi.

Druga točka k spremembi državne ustave je spremenitev termina za uradnike posameznih countyev. Dosedaj so vsi county uradniki izvoljeni za dobo dveh let. Odsedaj naprej naj bi se spremenilo to na štiri leta. Stvar je popolnoma enostavna, ker s tem se zmanjšajo neprestane volitve in se enkrat izvoljenim uradnikom da prilika, da se privadijo svojih poslov, s katerimi se nikakor ne morejo popolnoma seznaniti tekom dveh let. Volite "Yes" za to točko.

Tretja točka za spremembo k državni ustavi je zavzetje mestnih in državnih bondov od davkov. Če mesto ali država potrebuje denar, tedaj si sposodi denar na bonde. Kdor kupi tak bond, se šteje ta bond kot njegovo premoženje, od katerega mora davke plačati. Zato pa take bonde najraje kupujejo banke izven države Ohio, kjer jim ni treba davkov plačevati o bondih, dočim se državljani in prebivalci države Ohio ne morejo poslužiti bondov. To je krivično. Zato se namerava odpustiti davke vsem onim, ki imajo državne ali mestne bonde. Dosedaj so plačevali davek od njih, in če bo nova točka sprejeta, ne bo treba plačati davkov od bondov. Volite vsi brez izjeme "Yes" pri tej točki.

Zadnja točka, katero bodete dobili na tiketu za spremembe k državni ustavi je, da se sprejme ustavna določba, da vsaka stvar, o kateri se je že dvakrat volilo in ki je bila poražena, ne sme priti več na vrsto za volitve predno ne mine šest let. Ta točka se da razjasniti sledeče: V državi Ohio imamo pravico da ljudstvo samo priporoča kako postavo, katero bi rado imelo, in temu se pravi inicijativa. Dobiti se mora število podpisov od volivcev, nakar se dotični predlog stavi na glasovanje. To priliko so posebno izrabili prohibicijonisti. Že štiri leta neprenehoma, leto za letom silijo v volivce države Ohio, da bi državo posušili. S tem izrabljajo inicijativo in hočejo postavnim in nepostavnim potom uničiti mišljenje večine, in manjšina neprestano izrablja državo s tem, da vsako leto usili nekaj zakonskih načrtov, in s tem povzročuje volivcem velikanske stroške. Načrt novega predloga je, da vsaka nameravana postava, ki je bila že pri dveh volitvah poražena, ne sme zopet priti na vrsto razven šest let pozneje. To je popolnoma pametno in pravično. Volite "Yes" pri tem predlogu. Dobili bodete kot zadnjega na tiketu in naredite križ pred "Yes".

Volitve za "Sprague Law". To se tiče reorganiziranja kongresijalnih distriktov. Država Ohio je razdeljena na 22 kongresijonalnih distriktov, in iz vsakega distrikta se izvoli en kongresman, ki potem zastopa državo Ohio v Washingtonu, v poslanski zbornici. Razne stranke trdijo, da sedanja razdelitev teh distriktov ni poštena, in da se jim ugodi, naj se voli za "Sprague Law" z "Yes".

K državnim postavam spada še ena volitev in sicer takozvana "McDermott Law". Mnogo je točk, ki govorijo proti tej postavi, in mnogo jih je, ki govorijo za njo. Ta postava se tiče gostilničarjev. Sedaj imamo postavo, glasom katere imenuje guverner razne komisarje, ki podeljujejo licence gostilničarjem. Po novi postavi pa bi te komisarje volili county uradniki, kot county clerk, predsednik county komisarjev in county auditor. Poleg tega pa se daje tudi guvernerju pravica, da rešuje kočljive slučaje. To ni prav. Za rešitev kočljivih slučajev imamo sodnije, kamor ima vsak gostilničar pravico se obrniti. Resnica je, da bi nova McDermott postava prihranila državi vsako leto kakih $60.000, toda resnica je pa tudi, da bi se po tej postavi vpeljala najhujša politika v gostilniško trgovino. Zato priporočamo volivcem, da pustijo stvar tako kot je sedaj, ker sedanje gostilniške postave so dovolj dobre, in če se letos naredi sprememba, jo bodejo zahtevali vsako leto. Volite pri "McDermott Law" z "No". Naj ostane po starem.

Volivne koče bodejo odprte v torek, 2. novembra, od pol šestih zjutraj do pol šestih zvečer. Ta čas morajo biti gostilne zaprte.

Vsak volivec, ki je registriral, lahko voli. Ko pridete v kočo, poveste svoje ime, nakar dobite 8 raznih listkov, na katerih bodejo omenjene vse te stvari, katere smo tukaj razložili. Vzemite si čas, in ne volite tjavendan. Potrudite se, da bo vaš listek veljaven, da ga ne bodejo metali pozneje proč. Ako ste kaj spacali na tiketu, ali ako ste naredili napačno znamenje, obrnite se na sodnika v volivni koči, ki vam bo izročil drug tiket. Dobro premislite, kjer naredite križ, predno volite. Vsak glas šteje in pomaga lahko k dobri ali slabi stvari.

Ne dajte se oplašiti od nikogar. Stranka suhih je nastavil 50 posebnih šerifov, katere bo imela okoli volivnih koč da vam bodejo grozili ali vas drugače zapeljavali, da volite za suho. Ne zmenite se za nje, prezirajte jih s pomilovalnim pogledom in mislite, da so to večinoma plačani agentje onih višjih oseb, ki doma posedujejo cele sode in kleti najboljše pijače, vam pa hočejo odtrgati kozarec piva od ust in vas narediti za zločinca, če poskusite pijačo. Če bi vam ti šerifi nagajali, poženite jih od sebe ali se pritožite sodniku v volivni koči. V 23. vardi bodeta dva taka šerifa suhača, in sicer za precinkte A. B. C. H. I. K. J. To so sami slovenski precinkti, kjer Slovenci volijo v pretežni večini. Za precinkte A. B. C. H je nastavljen neki fanatik Harvey O. Yoder, za precinkte I. J. K. pa drugi fanatik I. K. Hurt. Tudi v 10. vardi, kjer je naša "Žuželmberška" naselbina bodeta dva taka "šerifa". In sicer v prencikti H. G. I. kjer bo paševal E. J. Bath in v precinktih D. B. C. neki Ralph Hyde. V 15. vardi, kjer stanujejo naši newburški volivci bodejo ti šerifi v precinktih O. J. K. To bo paševal William Opre. Za collinwoodsko ali 26. vardo so pa nastavili kar 4 in sicer v precinktih H. J. bo A. W Ferris, v precinktih F. G. W. S. Salisbury, v precinktih A. B. C. D. bo J. E. Williams, v precinktih P. O. Q. pa W. A. Abbott.

Zvečer pa, okoli pol sedme ure zvečer, pa pridite pred naše uredništvo in kazali vam bodemo natančna poročila o volitvah potom posebnih strojev, katere smo dobili za velike stroške. Kakor hitro bodejo šteli glasove na volivnem uradu, še isto sekundo bodemo zvedeli tudi mi in vam potom elektrike sporočali. Pridite vsi kot naši gostje in bodite veseli.

—o—

Zokalj & Shepec.

Izdelovanje finih oblek in vrhnih sukenj.
TRGOVINA Z VSO MOŠKO OPRAVO.

6408 ST. CLAIR AVENUE

Zavarujem proti ognju in drugim nezgodam

POSEBNOST! Varnostni bondi za društvene uradnike po 25c. od $100.00 na leto. — Javni notar. — Pojasnila in nasveti zastonj.

AUGUST HAFFNER,

1203 Norwood Road

"MRTVAŠKA ROKA"

Roman.

NADALJEVANJE IN KONEC ROMANA "GROF MONTE CRISTO".

SPISAL DUMAS-LE PRINCE.

Če sem do danes delala iz ljubezni do umetnosti, moram danes delati iz potrebe. Naj ima Bog usmiljenje z mojo hčerko," reče z lahnim glasom, ko magne glavo na prsa.

"Brat," reče Luiza d' Armilly, ki je hotela narediti mučnemu vtisu čimprej konec, "kakšno dolžnost vam je obsojeni naročil?"

"Brat, mi je rekel," odvrne spokornik, "tam na trgu vidim odprto okno, kjer ne opazim nikakih gledalcev, kot na drugih. Slutnjo imam, da se nahaja v oni hiši neka žena, ki moli za moža, ki je bil zajedno njen ljubimec in rabel. Prepričan sem, da bo ta plemenita žena oprostila nesrečniku, ki stoji ob meču. Pojdite po obsodbi proti oni hiši, brat, tam bodete dobili neko žensko, ki se imenuje Evgenija Danglars. Izročite ji ta prstan. Po teh besedah je obsojeni potegnil z roke prstan ga poljubil in ga izročil meni. Potem pa je položil svojo glavo pod meč. Tu je prstan, Evgenija Danglars."

Spokornik izroči nato Evgeniji zlat prstan, katerega ona sprejme, ko ga spoštljivo poljubi.

"Da, spoznam ga," mrmra, komaj zmožna govoriti, kajti solze so jo skoro zadušile.

"Spolnil sem torej svojo nalogo", mrmra spokornik, ko povesi obraz, katerega je zakrivala kapuca. "Evgenija Danglars, božje usmiljenje naj bo z vami, in vrjemite mi, da obstoji vsa človeška modrost v tem iz dna duše vrjeti, da je Bog neskončno usmiljen."

Evgenija se vrže Luizi v naročje, spokornik pa polagoma stopa po stopnjicah navzdol, ko mrmra:

"Potrpljenje božjega jagnjeta naj bo s teboj!"

"Luiza, Luiza," zakliče Evgenija, ko znova poljubi prstan, "tu se dotikajo moje ustnice onih moža, ki je radi mene vse pozabil. Ah, dan bo prišel, ko me moj otrok vpraša o tem prstanu, ko mu ga na smrtni postelji izročim kot edino očetovo dedščino! — Luigi, tu se bodejo ustnice tvoje hčerke prvikrat srečale s tvojimi, in ti boš vedno na njeni strani!"

"Evgenija," reče Luiza nežno, ko objame prijateljico, "ne udajaj se preveč mislim, ki te uničujejo. Vse je končano; dvigni se sama nad sebe, in računaj na neskončno usmiljenost božjo."

"Pojdive!" reče Evgenija, "pojdive!"

Po teh besedah odidete Evgenija in Luiza po stopnjicah navzdol, kjer stopite v mal voz, ki je njiju čakal in se odpeljete v hotel maestra Pastrinija. Ko je bil karneval končan, zapustite Rim s trdnim sklepom, da se podaste v London, kjer se posvetite z vso marljivostjo gledališki umetnosti.

XVIII. POGLAVJE.

Spokornik.

Evgenija in Luiza ste se nastanili v hotelu maestra Pastrinija, da počakate tu konca karnevala, ker radi pritiska tujcev ob dnevih karnevala v Rimu, ni bilo mogoče mesta zapustiti, ker nihče ni mogel dobiti voza.

Dočim je občinstvo v hrupnih četah se sprehajalo po Rimu in obiskovalo razne zabave, ste kovale mlade prijateljice načrt svojega prihodnjega umetniškega življenja. Sveta dolžnost Evgenije je bila preskrbeti za kruh svoje hčerke, in Luiza, ki ji je bila vedno zvesta in udana prijateljica, je pomagala po najboljših močeh Evgeniji.

In sredi lakajočega upanja pa je težil bolesten spomin prsa Evgenije. Teške solze so pričale, kako zelo upljiva to čustvo na Evgenijo, in Luiza si je zaman prizadevala bodriti jo s tolažilnimi besedami. So na svetu tako teške bolečine, da jih nihče ne more polajšati, nihče — samo čas — in mnogokrat celo čas mine zaman.

In v teh trenutkih imuranja in smrtnih bolečin najdemo včasih neizmerno tolažbo v bolečini sami. Poiščemo si samoto, kjer v senci in v molku zopet dobimo sliko ljubljenega bitja, ki nam je zavedno odbežalo.

Nesrečen je oni, ki ga spremlja kes. Na svetu ne bo našel nikogar, ki ga more obdati z ono versko resnobo, ki nam tako ugaja! Zato se je zatekala Evgenija večkrat v samoto njene sobice, kamor je komaj mogel prodreti žarek skozi špranje dobro zastrtih okenj. Tu se je svetlikal pri teh žarkih prstan, katerega ji je izročil spokornik v imenu umorjenega Vampe. Tu se je Evgenija pogovarjala z ranjkim in molila k Večnemu, da se združi z njim na onem svetu.

Luiza se ni drznila motiti Evgenije pri tem poslu; pokleknila je pred podobo Device in je spremljala prijateljico na romarski poti, na kateri je ona občevala z nevidnimi duhovi.

— — — — — — — — — — — —

Obe dekliči ste se pravkar pripravljali, zapustite Rim s tem, da ste vestno poravnali svoj račun z maestrom Postrinijem. Pravkar ste bili pripravljeni, da zapustite sobo, ko se vrata odpro, in prikaže se ravno oni spokornik, ki jima je prinesel na dan obsodbe Vampe usodepolni prstan.

Spokornik je skril svoj obraz v kapuci in svoje roke v rokavih.

Evgenija in Luiza se spogledate kot bi se hotele vprašati o namenu tega obiska, toda spokornik začne prvi:

"Gospodične, prišel sem, da spolnem dolžnost, katero smatram za sveto: — prišel sem, da prinesem hčerki blagoslov njene matere."

"Moj Bog!" mrmra Evgenija.

"Govorite, brat," reče Luiza.

"Evgenija Danglars," reče spokornik, "ti nameravaš zapustiti Italijo, ne da bi prej poskusila sprejeti blagoslov one, ki ti je dala življenje."

"Dobri brat," reče Luiza, "vaše besede so resne, toda spregovorili ste ime, katero v Rimu nikomur ni znano. Ali ste vi oni, ki naju je obiskal na dan javne sodbe?"

"Da."

"Torej ste prišli danes z novim naročilom?"

"Da."

"In kakšno je to naročilo?"

"Luiza d' Armilly," odvrne spokornik, ko se ji približa, "dobro bi bilo, da vaša prijateljica Evgenija Danglars, pred odhodom iz Italije, sprejme materin blagoslov."

"Da, da," zakliče Evgenija, ko sklene roke. "Kje je mati? Moram — "

"Milost Gospoda naj te razsvetli, hčerka moja," odvrne spokornik. "Da bi tudi jaz ne zapustil pota pokore, katerega sem nastopil."

"O moj Bog!" šepeta Luiza, ko radovedno pogleda spokornika. "ta glas — kje sem slišala ta glas!"

"Dobri brat," reče Evgenija, ko poklekne. "Ker ne morem sprejeti blagoslova od rok moje matere, me vi blagoslovite v njenem imenu, kajti ona vam je velikodušno prepustila to delo!"

"Da, hčerka moja," odvrne spokornik, "prihajam od nje z naročilom, da te blagoslovim, in blagoslavljam te v njenem imenu."

Po teh besedah stegne spokornik obe roki nad njeno glavo, in Luiza poklekne ob strani svoje prijateljice, kot bi hotela tudi ona sprejeti del blagoslova.

"Ženska, ki je skusila bridkosti in strasti tega sveta," nadaljuje menih, "gospa pl. Servieres in Meran, baronovka Danglars, živi sedaj ponižno in pobožno med usmiljenimi sestrami."

"Kaj pravite?" zakliče Evgenija ko plane kvišku.

"Čuj me, Evgenija Danglars, in ne skušaj spremeniti s posvetno malenkostjo usode tvoje matere!"

"O moja mati! Moja uboga mati!" kliče Evgenija, ko sklepa roke. "Kaj pravite? Kje je moja mati?"

"Ko je tu v Rimu stopila v red sestrinstva sv. Lazarja, se napoti v kratkem v Francijo, kjer želi končati svoje dneve. Evgenija, spominjaj se je! Usoda je visela nad tvojo glavo, in ti si edina, ki ima srečno bodočnost pred seboj, kajti naredila si namanj kaznivih dejanj. Tvoji stariši so trpeli kazen za tvoje zmote. Tvoj oče je zginil kot neznana oseba, od katere se je dvignil s sleparijo kot baron. Tvoja mati je bila pahnjena iz visočine njenega ponosa in sedaj zdihuje nad preteklimi grehi v ponižni obleki, katero si je oblekla za pokoro. Zdravstvuj, Evgenija. Če imaš sovražnike, tedaj jim oprosti iz svoje srčne globine!"

"Moj Bog!" šepeta Luiza, ne da bi za trenutek obrnila pogled od majestičnega obraza spokornika. "Jaz sem morala poznati tega človeka kje drugje. Zdi se mi kot bi že večkrat slišala blagodejni glas, ki prodira v notranjost moje duše."

"Bog naj tudi meni oprosti," nadaljuje berač.

"Dobri brat," reče Luiza, "ker ste spolnili svojo obljubo, dovolite mi, da vam stavim nekaj vprašanj."

"Govori!"

"Mogoče ste slišali spoved gospe Servieres?"

"Ne, kajti prevelik grešnik sem, da bi mogel slišati spoved kakega druzega. Preslabega duha sem, da bi Boga zastopal."

"Kako pa morete potem govoriti o družini Danglars na tak način, kakor ste govorili? Brez dvoma ste to družino poprej poznali?"

"Da, Luiza d' Armilly, poznal sem jo ob času, ko si ti Danglarsovo hčerko poučevala v godbi. Ob času, ko sem se prikazal družini Danglars, da jo oropam njenega čara in da oblatim njih ime. Jaz sem mož, ki je imel neomejeno oblast nad Danglarsom."

"Mogoče grof Monte Cristo?"

"Da, norec, blaznik, ošabneš!" nadaljuje spokornik z mirnim glasom, "nesrečnik, ki je menil, da ga je Bog razsvetlil, dočim je živel le od strašnega ognja glodajočih strastij."

"Kaj pravite?" zakliče Luiza razburjena. "Zakaj govorite tako o možu, katerega vsakdo ceni, kdor ga je poznal?"

"Ti zamenjuješ spoštovanje s strahom, Luiza d' Armilly, ali z začudenjem, katerega so vzbudila bogastva grofa Monte Cristo! Ne! Nihče ni spoštoval grofa Monte Cristo, le njegove zaklade so občudovali. Veruj mi, Luiza, grof je bil slab in ničemeren človek kot vsi drugi ljudje. Njegova veličina in vzvišenost je bila samo v imenu."

"Moj Bog, kdo pa ste vi? Kakšen vzrok imate, da proklinjate tega človeka?"

"Proklinjam ga, ker sem se zbudil iz dolgega spanja, iz sanj, ko sem začutil, da sem več kot drugi ljudje. Proklinjam ga, ker sem videl meč božji, kako je padal na to glavo, v kateri je bilo polno blaznosti. Proklinjam ga, Luiza, ker sam preklinja. In če bi ti vedela vse, tedaj bi tudi ti našla besede prokletstva zanj!"

Trenutek globokega molka nastane, in spokornik se ves čas ne gane s svojega mesta. Luiza skrije svoj obraz s rokah in premišljuje, dočim sedi Evgenija pri mizi in plaka in plaka.

Služabnik hotela potrka na vrata in naznani, da je voz obeh gospodičen pripravljen.

"Prijateljica," reče Luiza, ko se približa Evgeniji, "ali si slišala?"

"Da," odvrne ona, ko vstane. "Pripravljena sem. Pojdive!"

"Evgenija, Evgenija," zakliče mahoma spokornik, ko poklekne. "Oprosti mi! Potreben sem tudi tvojega oproščenja."

"Vi! Vi potrebujete mojega oproščenja? Kako ste me pa razžalili? Kdo pa ste vi?"

Ko je spokornik pokleknil, se mu je kapuca odmaknila in njegov polni obraz se prikaže obema deklicama.

"Sveta nebesa!" zakriči Evgenija.

"Grof Monte Cristo!" jeclja Luiza.

"Tiho, tiho, Luiza!" reče Edmond Dantes. "Ne izgovarjaj tega imena, kajti oni, ki je bil, ga ni več! — Sama vidiš — to je vse, kar je od njega ostalo! — Ah, Evgenija, oprosti mi!"

"Vstanite, gospod! Kako ste me mogli razžaliti, da me sedaj prosite odpuščenja? Ha, saj niti vrjeti ne morem, kar vidim. Vse je sanja — Luiza, Luiza, pojdive!"

"Ne," reče Edmond Dantes, ko ju zadržuje, "ti ne boš šla prej iz tega mesta, dokler mi ne oprostiš! — Jaz sem potreben tvojega odpuščanja! — Oprosti mi, kajti močno sem te razžalil!"

"Toda kako? Na kak način? Govorite!"

"Spoštuj skrivnost in ne vzbujaj bridkih spominov na preteklost v srcu, ki je že itak raztrgano od mučeništva. Evgenija, Bog me kaznuje, toda vseeno upam dobiti od njega odpuščenje. Tudi ti mi oprosti, kakor mi bo on; težava mojega trpljenja bo potem olajšana — in ti, ki si tudi trpela — oprosti mi! Oprosti mi!"

"Da, če hočete vam oprostim, če ste me v resnici kdaj razžalili!" reče Evgenija, ko mu ponudi roko, katero on spoštljivo poljubi.

"Sedaj lahko greš, Evgenija," reče, in v svojem ponižnem pribežališču bom prosil Boga iz dna moje duše, da te varuje. — Ah, vse je končano," reče Edmond Dantes, ko se dvigne.

"Gospod," reče Luiza, ko se mu približa, "če vaše besede niso posledica blaznosti, tedaj ste mi odkrili silno nesrečo, ki razjeda moje srce! Toda bodite prepričani, da bi mene kot Evgenijo silno veselilo, če bi vam mogle pomagati."

Grenak nasmeh se pojavi na ustnih Edmonda.

"Pojdite," mrmra, "in sreča naj vas spremlja! Za mene je dovolj potrpežljivost božjega jagnjeta! Pojdite, pojdite, gospodične!"

Po teh besedah zopet potegne kapuco na čelo in se polagoma odstrani od obeh prijateljic, ki obstanete za trenutek, ne da bi odvrnile pogled od obraza moža, ki polagoma koraka po koridorju hotela.

Drugi opomin postiljona ju prebudi iz sanj, in ko stopite po stopnjicah, mahoma stopite v voz, ki ju je pričakoval.

XIX. POGLAVJE.

Sestre sv. Lazarja.

Po nepričakovanih dogodkih, ki so prekinili umetniško turnijero Evgenije in Luize d' Armilly, kot smo čitateljem že naznanili, ste bili pripravljene isto zopet začeti, toda daleč proč od prizorišča njih burnih dogodkov. Lepo mesto Rim, kjer ste obe prijateljici tolikokrat želeli, da se stalno naselite, jima je nudilo samo žalostne spomine.

Ko je Edmond Dantes videl, da je voz odpeljal, koraka žalostno in zamišljen po cesti proti svojemu novemu stanovanju, kamor brezslišno vstopi.

L. Skok,

4118 St. Clair Avenue.

Prvi in edini slovenski klepar in strešni krovec in barvar hiš.

Vsako delo garantirano. Nizke cene.

Od vas je odvisno, da pomagate Clevelandu, da napreduje.

Vaš križ (X) na pravem prostoru 2. nov. bo pomagal, da bodejo clevelandski delavci zaslužili več kot $15.000.000 v plačah in pri delu.

Vsi oni, ki želite, da dobi več clevelandskih delavcev stalno delo volite za sledeče stvari:

Cleveland je boljši prostor, z boljšo priliko za življenje vaše in vaše družine.

In to se bo določilo, če odobrite pri volitvah 2. novembra pravico The Cleveland & Youngstown Railroad Co. vi in večina clevelandskih volivcev.

Pri vseh stvareh, za katere bodete volili na volivni dan, ne bo noben predmet prinesel toliko koristi mestu in delavcem, kakor če dovolite, da C. & Y. železnica dobi pravico graditi podzemeljsko železnico.

Milijone dolarjev se bo izplačalo v Clevelandu.

Če želite vi, da clevelandski delavci zaslužijo milijone dolarjev več, poglejte na volivni listek, kjer so zapisane pravice, ki se imajo podeliti "The Cleveland & Youngstown C." železnici in volite za to pravico.

Poglejte na volivni listek, ki je tukaj tiskan za vzorec. Kot vidite, dobite to vprašanje kot prvo. Volite o tem tiketu najprvo in volite pravilno. Naredite križ pred besedo "for the grant"

Kaj se bo potem zgodilo?

Svota več kot $15.000.000 se bo izdala za clevelandske prebivalce, za delavce in materijal tekom prihodnjih par let.

Denar se bo potrošil v Clevelandu za hitro expresno potniško službo.

To svoto se bo potrošilo v Clevelandu in sicer jo potroši The C. & Y. železnica, kjer so interesirani edino clevelandski trgovci, da zgradi hitro potniško progo iz predmestij v Cleveland, kar bo povzročilo, da bodejo ljudje prišli iz predmestij v Cleveland tekom 15 minut, dočim jih sedaj vzame na uličnih karah do 45 minut.

Ta potniški promet se bo razvijal edino-le potom hitrih električnih vlakov, ki se bodejo stekali na veliki terminal na Public Square v osrčju mesta. Ta postaja bo objednem postališče za vse predmestne kare v mestu na vzhodnem in na zapadnem delu mesta.

Predmestne kare si prihranijo pol ure časa.

Vse predmestne kare, ki vozijo sedaj iz Clevelanda v obližna mesta, si bodejo potom C. & Y. proge prihranile od pol ure in več na svojem vožnjem planu.

Ta ista potniška postaja se bo rabila namesto vseh dosedanjih postaj v dolenjem delu mesta, razven treh železnic, ki prihajajo sedaj v mesto.

Ta načrt bo razširil mesto in ustvaril nova rezidenčna stanovanja v oddaljenih krajih, od koder se bo lahko dospelo do osrčja mesta.

Kakor hitro se začne ta hitra potniška služba s posebnimi električnimi vlaki, se bo čutilo, kako hitro mesto narašča. Veliki novi rezidenčni okraji se bodejo ustanovili v predmestjih, kjer je zrak čist, da ga vaši otroci lahko udihavajo, in kjer vam bo možno živeti preč od napolnjenega mesta, kljub temu pa vam bo lahko dospeti v mesto tekom petnajst mniut, mnogo manj časa kot sedaj, da pridete v sredino mesta.

V tem načrtu je tudi veliki terminal za tovarni promet, ki bo prihranil vsem mnogo denarja.

Da se zgradi ti hitra potniška železnica, ki bo zajedno zvezana tudi z velikimi tovornim terminalom, kakor smo povedali, bo pomenila za Cleveland mnogo dela za delavce vsake vrste, izurjene in neizurjene. Potrošilo se bo najmanj $15.000.000 tekom prihodnjih par let. Tisoče ljudi bo dobilo delo, ne samo pri tem, da zgradijo železniško progo in k temu potrebne hiše, pač pa tudi pri tem, ker bo treba izdelovati mnogo materijala, da se napravi ta stvar, in s tem, da se postavi nov termnial za tovorno blago, se bo cena pošiljanju blaga znižala, znižala se bo cena za zgraditev hiš in znižala se bo cena raznovrstnemu blagu in vsem življenskim potrebam.

Novi veliki tovorni terminal bo prihranil ljudem na vožnji sami do $360.000, in na "warehouse cartage" do $525.000 vsako leto, in s tem si prihranijo Clevelandčani najmanj $885.000 na leto.

To podjetje je bilo odobreno od mestne vlade, od trgovske zbornice in od vseh mestnih društev.

Ta pravica C. & Y. podjetju, katero je odobrila cleveland-ska postavodajalna zbornica, je bila odobrena tudi od župana in drugih uradnikov. In sedaj imajo clevelandski volivci konečno priliko, da se izrečejo o tem.

Koristi, katere dobi mesto in katere dobite vi od te C. & Y pravice so tako velike, da ne smete pozabiti voliti na volivni dan "for the grant" Cleveland in Youngstown železnice.

ORDINANCE NO. 36708-A.

"An ordinance to amend and supplement Sections 1, 2-28, 2-29, 2-30, 2-31, 2-32, 2-33, 2-34, 2-35, 2-36, 2-37, 2-38, 2-39, 2-40, 2-41, 2-42, 2-43 and 16 of Ordinance No. 23307-B, entitled, 'An Ordinance Authorizing and Empowering The Cleveland & Youngstown Railroad Company to lay, construct, maintain and operate a railroad across certain streets in the city of Cleveland, hereafter named, upon the terms and conditions hereinafter specified,' passed May 6th, 1912, as amended by Ordinance No. 34976-A, entitled, 'An Ordinance to Amend Sections 1 and 2 of Ordinance No. 23307-B, entitled, 'An Ordinance authorizing and empowering The Cleveland & Youngstown Railroad Company to lay, construct, maintain and operate a railroad across certain streets in the city of Cleveland, hereinafter named, upon the terms and conditions hereinafter specified,' passed Nov. 30th, 1914."

X	FOR THE ORDINANCE
	AGAINST THE ORDINANCE

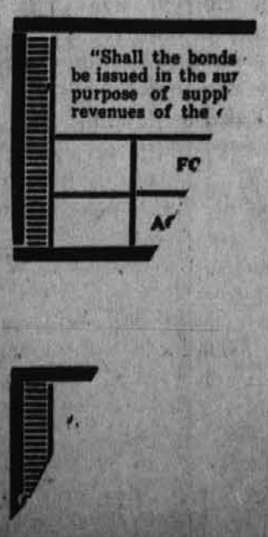

Ne pozabite voliti o tej zadevi.

CLEVELANDSKA AMERIKA.
IZHAJA V TOREK IN PETEK.

NAROČNINA:
Za Ameriko $2.00
Za Evropo $3.00
Za Cleveland po pošti $2.50
Posamezne številke po 3 cente.

Dopisi brez podpisa in osebnosti se ne sprejemajo

Vsa pisma, dopisi in denar naj se pošilja na:
CLEVELANDSKA AMERIKA,
6119 ST. CLAIR AVE. N. E.
CLEVELAND, O.

EDWARD KALISH, Publisher.
LOUIS J. PIRC, Editor.

ISSUED TUESDAYS AND FRIDAYS.

Read by 15.000 Slovenians (Krainers) in the City of Cleveland and elsewhere. Advertising rates on request.

TEL. CUY. PRINCETON 189

AMERICAN ASSOCIATION OF FOREIGN LANGUAGE NEWSPAPERS MEMBERSHIP LABEL

Entered as second-class matter January 8th 1909, at the post office at Cleveland, O. under the Act of March 3, 1879.

No. 87. Friday, Oct. 29. 1915.

Drugo Kosovo.

"Še žive Jugoviči, Kobiliči in drugi, pozabiti pa ne smemo, da žive tudi Brankoviči, ki jih je z vsakim letom več in da postajajo vedno močnejši. Sedaj se jim ni treba skrivati, sedaj delajo lahko očitno in se še celo ponašajo s svojim izdajstvom....."

Tako piše "Glas Naroda" v eni izmed zadnjih številk. Ha, Brankoviči prokleti! Da, še žive in kažejo svojo dvojno, ostudno izdajalsko dušo med nami! In pravijo:

"Sklonimo glave in čakajmo izvršitve smrtne obsodbe....."

Da, izdajalci lahko to store! **Njim pristoji skloniti glave in čakati meča, da jim odseka zmijeve glave.** Pa ne sinovi naroda, ne sinovi onih idej, ki so se že zdavnej gojile v naših srcih, idej, katerih še danes nismo spremenili, s katerimi še vedno trdno stojimo. **Le Brankoviči naj klonejo svoje glave v sramoti nad delom, katerega so izvršili v narodni organizaciji. Zavednih sinov glave se ne klonijo, ker v sebi ne čutijo čina izdajstva, ampak le zavest mučnega, ogromnega dela....**

Drugo Kosovo! Oj ironije — ne, blasfemije tega imena! .....In pišejo: Drugo Kosovo gre mimo nas in mi smo malomarni. Nova faza zgodovine se je začela, mi se ne zmenimo zanjo; strašni dogodki se odigravajo v Evropi, mi se prepiramo, debatiramo in ugibamo. Drugo Kosovo se bliža, mi pa niti z očesom ne trenemo!.....

Kdo je ta — Mi!! Ali nismo prišli skupaj, si podali bratske roke, si prisegli zvestobo, ali niso bila usta Brankovičev polna jugoslovenske ljubezni, Jugoslovanske skupnosti, pa je prišel glavni zmaj Brankovičev ter udaril po Kobiličih, Obrenovičih in jugovičih! Ali **nismo sedeli pri eni skledi in** zavživali duš. hrano kot bratje **ene krvi, pa je starejši brat vstal od mize in od sklede ter dejal, ah dejal — da so njegovi bratje — degenerirani, da ne sme iti z njimi skupaj, da od njih nimamo ničesar pričakovati.**

In piše nadalje: "Slovenci prelivamo kri za Avstrijo, ponašamo se s kolajnami, ki jih milostno nakloni kripelnom tekmujemo med seboj, kdo bo bolj ugodil dunajski gospodi.. ....Kdo dela to? Poglejte isti list istega dneva na drugi strani, kjer je pisano "Drugo Kosovo", in videli bodete poročila "naših hrabrih Slovencev", kako junaško se borijo za svoj ideal — za nemškega despota. Tu dobite poročila iz največjega sovražnika Slovanov v Avstriji — "Neue Freie Presse", tam dobite vse tiste kolajne omenjene, katere so junaški Slovenci dobili za požrtvovalno borbo za deposta.....In tako jih učijo ti Brankoviči, potem pa vijejo roke nad glavami in se vprašujejo, zakaj je tako? Quousque tandem!

In vnebopijoči greh celega članka "Drugo Kosovo!"..... Srbi se borijo in poskušajo uničiti one, ki so njirovi in naši sovražniki, zato pa jih mi smatramo za sovražnike.....Hipokriti! **Ali niste ravno vi od sebe gonili svoje brate Srbe, ali jih niste po vzorcu Brankovičev napadali v časopisju, ali niste ravno vi zmešali narodne vrste, in namesto kot pastir, da bi skrbeli za čredo, da se združi v enem hlevu, ste s palico gonili enega kot druzega, mešali pojme, zastrupljali narodno mišljenje in zavest, kazali nam Srbe kot degenerirane in nesposobne, da bi se z njimi družili.....sedaj pa naenkrat zopet trdite, da so naši krvni bratje, ki se bore za našo svobodo!** Oj slepci malomarni, ki spreminjate svoje mnenje in mišljenje po trikrat na dan, in če bi dan imel 25 ur, bi ga spremenili petindvajsetkrat!

In kakšno obsodbo ste si napisali samim sebi? Poslušajte, kaj ste sami zapisali: **Mi želimo bratu smrt, namesto sovražniku? Ali smemo trditi, da smo pametni? Ali smemo trditi, da nam seže vid samo za ped izpred nosa? Srbija je v začetku vojne zmagala in je mislila ustvariti Jugoslavijo, deželo, v kateri bi bili vsi Slovenci in Hrvati in Srbi.....**

Torej vseeno veste, da je to res. Menili smo, da ste že zdavnej pozabili. In kot grenak kes prihaja sedaj iz vaših prs priznanje, da je res tako. Sedaj, ko pravite, da je prepozno. Ko je bil čas, se tega niste zavedali, pokopali ste to prepričanje na dnu svojega nezavednega srca, skrivali ste ga, da bi kak trot na narodnem telesu ne izvohal slednjega in se iz trota spremenil v marljivo čebelo. In sedaj, ko je delo Brankovičev končano, sedaj prihaja kes in kot utlova, ki je za časa življenja moža grenila možu življenje, pa sedaj plaka na odprtem grobu soproga in obžaluje njegovo izgubo, podobni ste tej udovi. Ko je ideja živela, jasna in čista, tedaj ste obračali tej ideji hrbet, in dočim je ideja zginila, ste celo pomagali jo pehati v prah, in sedaj ko po vašem mnenju ni več te ideje, pa plakate in molite vesoljni kes! Oj ironije!

.....In pišete: Letošnje leto ne bo samo za Srbe, ampak tudi za nas Slovence drugo Kosovo! Ne vrjamemo, da bodemo imeli v sebi toliko sile, da bi se povspeli.....Spartancev je bilo desettisoč, Perzijcev dva milijona. In ugonobili so perzijsko armado zatiralcev, da ni prišel med nje en sam Efijalt, ki je pokazal sovražniku pot za hrbet svojim bratom. In padali so Spartanci, vsi do zadnjega, in njih sinovi so jim postavili spomenik: **Tu da ležimo!** Ideli smo tudi mi močno armado, narodno navdušenje je prikipelo do vrhunca, seme je padlo na najbolj rodovitno zemljo, v štirih tednih se je nabrala ogromna svota, tedaj pa so prišli vrani in jastrebi na narodno njivo in pozobali so seme narodne zavesti. V trenutku, ko bi moralo prikliti iz zemlje, v trenutku, ko bi ta prvi sad privabil še druge, da ga uživajo.

In vrjemite nam, da vaše kesanje mora biti hudo! **Kes je strašen črv, ki razjeda dušo in srce, kes je smrt vtelesena v satanu, ki se veseli, da je človeka zvabil na svojo stran, pleše okoli njega, dočim vam vrani in jastrebi kljujejo drobovje. Da, prokleti so bili Efijalci. Iškarijoti, pa tudi slovenski Brankoviči!**

.....Ker nam je namenjena smrt, bodimo že vsaj toliko pri zavesti, da bomo šli junaško v njo!.....Ne, bratje! Ne smrt, premlado je življenje, da bi se metalo smrti. Oni, ki se kesajo, ki vedo, koliko gorja so zakrivili, ti gredo lahko v smrt, ki je njih edin rešnik. Vas pa, bratje, v katerih žilah še polje zavest in misel na ogromno delo, ki vas še čaka, opominjamo k delu. Nikdar ni prepozno se poboljšati. Mi ne govorimo o smrti.....mi govorimo o življenju. Za Brankoviče je smrt, za zaveden narod pa življenje. **Pri prvem in drugem Kosovem so se dobili Brankoviči. Pri tretjem bodejo iztrebljeni zavedno!**

Žene kot delavke.

Številke ne pomenijo mnogo za onega, ki ne ve dosti, ki se ne briga za korist in boljši položaj svojega bližnjega. Pa vendar se lahko samo z nekoliko številkami dokaže, kakšen je položaj žensk, ki so danes prisiljene radi industrijalnega in gospodarskega položaja si iskati vsakdanji kruh pa raznih delavnicah. Usoda njih je strašnejša kot si morete misliti.

Popis prebivalstva Zjed. držav od leta 1910 nam dokaže, da je v Zjed. državah osem milijonov žensk, ki si morajo same zaslužiti za vsakdanji kruh. Izmed 428 poklicov, katere opravljajo ženske, jih je samo deset, kjer se ne zahteva od žensk težjega dela "radi slabšega spola."

Kljub občnemu glasu, da je žensko mesto v kuhinji in kljub občnim trditvam, da bi žensko glasovanje osramotilo ameriški narod, pa je nepobitno dokazano, da so žene in dekleta v Ameriki zaposljene v najbolj umazanih industrijah in v najbolj nagnjusnih tovarnah.

Resnica je, da nimamo ženskih nadzornikov gozdov, ki bi se sprehajale po gozdovih, toda zato imamo na tisoče žensk v smrdljivih tovarnah, kjer se proizvaja umetno gnojilo. Nimamo nobenih ženskih vlakovodij, toda zato imamo 7000 žensk, ki delajo nabolj umazana dela pri železnicah in parnikih.

Vojaštvo je moški poklic, toda kljub temu imamo 3000 žensk, ki delajo v tovarnah, kjer se izdeluje orožje in streljivo. Mnogo tisoč drugih žensk se pari in muči po jeklenih in železnih tovarnah, kjer prenašajo ves najhujši prah in vso najhujšo vročino.

Če bi ženske dobile volivno pravico — pravijo ženski nasprotniki — tedaj bi to zmanjšalo čast ameriške žene, toda ta čast se ne zmanjša, če zvemo, da dela 1470 žensk v klavnicah, in mnogo tisoč žensk v tovarnah za steklo, v kamenolomih, bakrenih rudnikih in drugih rudnikih.

Ljudsko štetje kaže, da dela 26.938 žensk na kolenih s tem, da riba in čisti razne hiše in urade. "Boljše službe" kot so n. pr. odpiranje vrat, nadzorstvo dvoran, klicanje vozov, itd daje zaslužek 83.055 možkim, a samo 73 ženskam.

Pri industriji tobaka, katera industrija je skoro izključno za uživanje in "dobiček" moških, je uposljenih ravno toliko moških kot žensk. 71.572 žensk je zaposljenih pri napravljanju tobaka, cigaret in tobaka za zvečenje, dočim znaša število moških v isti industriji nekoliko čez 79.000.

Mogoče se ne bodete na prvi pogled čudili, če vam povemo, da dela 1.807.000 žensk na poljih. Toda je resnica. Delo po 14 do 15 ur na dan, pri žgočem solncu, po širnih planjavah, ni nikakor prijetno. Stanje in položaj teh ženskih delavk na poljih je slabši kot si kdaj sploh morete misliti, kajti v nekaterih državah imajo navado, da dajo ženskim delavkam na polju za stanovanje kokošnjake ali napol podrte svinjake.

Nadalje kaže ljudsko štetje, da je pri rokodelstvu in v mehaničnih industrijah zaposljenih 1.820.980 žensk. V teh številkah se skriva vse žensko delavsko gorje in trpljenje. Matere in dekleta, ki mogoče jutri postanejo matere, predobro vedo, kaj se pravi delati dolge ure pri bučnih strojih. Njih ledja so vedno pripognjena, in pljuča so polna nečistega zraka in — smrada.

Če vse to upoštevamo, pridemo do zaključka, da ženske ne bi delale pri takih delih, če ne bi bile do tega prisiljene radi gospodarskih razmer, ki danes vladajo v tej zemlji. Velik del ženskih delavk so udove in sirote brez starišev — nesrečni otroci, ki so ostali brez hraniteljev. Velik del je tudi takih, ki so kot ženske in matere prisiljene, da delajo, ker očetje ne morejo zaslužiti dovolj, da bi se preživeli.

Vidimo torej, da žena vselej in povsod deli trpljenje in mučenje s svojim možem. Žene poznajo isti trud in isto izčrpljevanje močij kot moški, iste progone in zapostavljanje, in pomisliti moramo, da so ženske še bolj izpostavljene raznim boleznim kot moški. Pa vendar vidimo, da se v mnogih državah prikrajšuje ravno ona pravica, ki bi dala ženskam v roke uspešno orodje, da se branijo svojih izkoriščevalcev.

So ženske, ki niso nikdar skusile, kar skuša vsako leto onih 8 milijonov žensk v Ameriki po tovarnah. Ženske ne iščejo pravice glasovanja samo raditega, da bi bile enake moškim v političnih pravicah, ampak tudi raditega, da se pomagajo obraniti zajedavkam, ki so pri ženskih delavkah ravno tako izkoriščevalne kot pri moških delavcih. Vsak si želi, da si zboljša položaj, in katera ženska ne bi želela, da bi se ji bolje godilo!

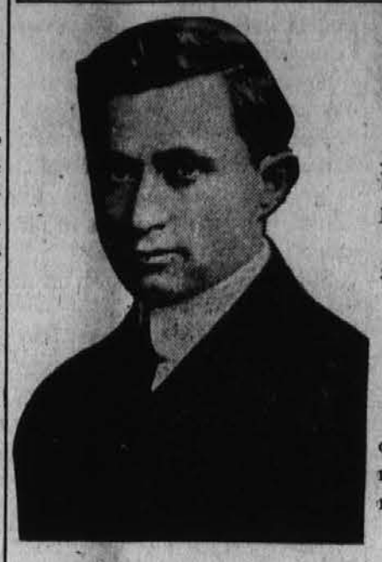

SAMUEL H. SILBERT

je prišel v Cleveland kot siromašen naseljenec 15 let nazaj. Delal je podnevu, da je podpiral sebe in svojo udovelo mater in je pohajal v višjo in odvetniško šolo zvečer.

Ko je prišel v šolo, so se mu vsi smejali, toda zdelal je šolo z odliko in danes je profesor onih, ki so se mu smejali.

Ko je deloval kot odvetnik 5 let, je postal

policijski prosekutor.

Decembra, 1911 in njegovo izvrstno delo je našlo hvalo od vseh časopisov in občinstva. Posebno se je priljubil novim naseljencem, ker je za nje posebno skrbel, simpatiziral je z njimi in skušal spolniti njih želje.

On je:

1. **Uničil trgovino s strupi** in izruval največje zlo.
2. **Pregnal sleparske delavske posredovalnice in** s tem podpiral ljudi brez dela in prijateljev, in one, katerim niso znani ameriški običaji.
3. **Je pomiril nad 14.000 slučajev izven sodnije** in prihranil tisočim ljudem ponižanje aresta in stroške. On je sedaj kandidat za

MUNICIPALNEGA SODNIKA.

4 LETNI TERMIN. Volite za njega, ker on zasluži izvolitev.

"C" & "Y"

The Cleveland & Youngstown ordinanca mora biti poražena

REFERENDUM ON ORDINANCE NO. 36708-A.

To vote FOR the ordinance place a crossmark in the blank space to the left of the words—"FOR THE ORDINANCE."

To vote AGAINST the ordinance place a crossmark in the blank space to the left of the words—"AGAINST THE ORDINANCE."

ORDINANCE NO. 36708-A.

"An ordinance to amend and supplement Sections 1, 2-28, 2-29, 2-30, 2-31, 2-32, 2-33, 2-34, 2-35, 2-36, 2-37, 2-38, 2-39, 2-40, 2-41, 2-42, 2-43 and 16 of Ordinance No. 23307-B, entitled, 'An Ordinance Authorizing and Empowering The Cleveland & Youngstown Railroad Company to lay, construct, maintain and operate a railroad across certain streets in the city of Cleveland, hereafter named, upon the terms and conditions hereinafter specified,' passed May 6th, 1912, as amended by Ordinance No. 34976-A, entitled, 'An Ordinance to Amend Sections 1 and 2 of Ordinance No. 23307-B, entitled, 'An Ordinance authorizing and empowering The Cleveland & Youngstown Railroad Company to lay, construct, maintain and operate a railroad across certain streets in the city of Cleveland, hereinafter named, upon the terms and conditions hereinafter specified,' passed Nov. 30th, 1914."

	FOR THE ORDINANCE
X	AGAINST THE ORDINANCE

Volite No tukaj

Prvič: Ker mora biti kompanija prisiljena, da naredi električno progo v mestu

Mesto ne bo dobilo nikdar boljše prilike, da se otrese nadležnostij dima. Prisilite to kompanijo, da uvede električne vozove na progi od svojih jardov na terminale.

Drugič: Ker mora mesto predati kakih štirideset cest in potov, kakih 500.000 square feet zemlje, za katere ničesar ne dobi.

Od vas se zahteva, da dovolite $300.000 bondov, da kupite kakih 240.000 kv čevljev zemlje, da se raztegne Carnegie ave. in v istem času zahtevajo od vas, da dovolite C. & Y. kompaniji dvakrat toliko zemlje zastonj.

Če je 240.000 čevljev vrednih $300.000, potem je 500.000 čevljev vrednih $625.000. Zakaj ne bi dobili nekaj denarja za to vredno zemljišče?

Od vas se zahteva, da volite, da se podaljša Carnegie ave. ker je "mrtva cesta" in v istem času zahtevajo od vas, da dovolite C. & Y. železnici pravico, ki bo povzročila sedem "mrtvih" cest. Pomislite na to.

Mi nismo proti tej izboljšavi, toda smo za to, da dobi mesto boljšo vrednost in varnost. Porazite to ordinanco in dobili bodete boljšo.

MAPA NAMERAVANIH PROSTOROV

C. & Y. TOVORNIH JARDOV.

V TEJ ORDINANCI BI SE MORALO PRESKRBETI ZA KAKO POT MED E. 14TH ST. DO E. 30TH ST.

Vse ceste, severno in južno od omenjenega terminala bodejo postale "mrtve" ceste. Nadalje nastane tudi dolga pot 3000 čevljev. brez cest, ki bi vodile preko.

Mesto Cleveland nasprotuje "mrtvim" cestam in vas sedaj prosi, da dovolite $300.000, da razširite Carnegie ave. Mestni inženir pripravlja ordinanco, ki bo onemogočala nadalje ustvarjati "mrtve ceste". Toda če volite za C. & Y. ordinanco, bodete naredili sedem mrtvih cest.

Citizens Referendum League.

HERRMAN H. FINKLE, Sec'y.

ELEKTRIKA JE ŽIVLJENJE.

Vam povrne zdravje. Ohrani življenje.

Vsi moderni zdravniki so edini v tem, da elektrika, če se jo zna pravilno uporabiti po človeku, ki se razume na to, je danes največja zdravilna metoda za zdravljenje vseh kroničnih boleznij.

Elektrika je ohranila in povrnila zdravje mnogim trpečim bolnikom. Mnogo ljudij, ki so mislili, da se njih bolezen ne da ozdraveti, so dobili zopet zdravje in energijo, ko so se zdravili z električnimi toki.

V samem Clevelandu je na stotine ljudij, med njimi vaši prijatelji in sosedje, ki so se zdravili z elektriko pri nas, in so danes močni in zdravi. Njih imena, naslovi in zahvalna pisma so na razpolago v našem uradu, kjer jih vsakdo lahko prebere in se prepriča, kaj smo mi naredili za te bolnike.

ELEKTRIČNO ZDRAVLJENJE PRENOVI VAŠE CELO TELO.

Vaša lica postanejo rudeča, vi lahko dobro jeste, spite dobro in pridobite na teži, vaše bolečine vas kmalu zapustijo in uživate lahko popolno zdravje v kratkem času in za mal denar.

Bolniki katarja v nosu, grlu, pljučah, in ki mislijo, da jim nikdar kaj ne bo pomagalo, dobijo hitro ozdravljenje, ko se zdravijo z Ozonom, katerega vdihavajo. Če vdihavate Ozone gre vsak del zraka, ki prihaja skozi nos, grlo in pljuča naravnost v vaš sistem, in vsak del ima v sebi elektriko, ozone in zdravilen balzam, ki ubije bolestne bacilje, ozdravi in potolaži vzrujanost in v nekaj dneh pokaže zdravljenje čudovite uspehe.

DOBRO ZDRAVJE JE NAJVEČJA SREČA NA SVETU. ALI GA IMATE?

Ali imate dober apetit?.... Ali kaj zgubite na teži?....Ali dobro spite?...Ali je odvajanje odpadkov redno?...Ali vaša pljuča dobro delujejo?..Ali je vaša kri čista in živci normalni?.....Ali ste popolnoma prosti kašlja, bolečin in drugih nadležnostij?....Ali je vaš celi sistem v polnem delavnem redu?

Če niste popolnoma močni in dobri, pridite k nam in govorite z nami. Mi vas bodemo popolnoma preiskali in rabili pri tem vse moderne pripomočke, kakor X žarke, mikroskope in kemično analizo, vam povemo naravnost, kaj je vaša bolezen in koliko časa bo vzelo, da jo ozdravimo z elektriko, da dobite popolno zdravje in moč.

Uradne ure od 9. zjutraj do 4. popoldne. Zvečer od 7-8. Ob nedeljah od 10. zjutraj do 12. opoldne.

Dr. L. E. SIEGELSTEIN

308 Permanent Bldg.
746 Euclid ave.

POZOR: One ljudi, ki ne morejo plačati za preiskavo svoje bolezni, bodemo zastonj preiskali, ne da bi jim kaj računali, in sicer vsak torek od 9—12 ure. Prinesite ta oglas s seboj, in če ste revni, vas preiščemo zastonj.

DENARJE V STARO DOMOVINO.

Pošiljamo denar na Kranjsko, Štajersko, Primorsko, Koroško, Tirolsko, Češko, Hrvatsko in Ogrsko tako zanesljivo kakor pred vojno. Iz poslovanja zadnjih treh mesecev smo se do dobrega prepričali, da pride denar tudi sedaj sigurno v roke naslovnikov. — Denar nam pošljite po "Domestic Postal Money Order" ter priložite natančni Vaš naslov in one osebe, kateri se ima izplačati.

Cene:

5....	.80	120....	18.60
10....	1.60	130....	20.15
15.....	2.40	140....	21.70
20....	3.20	150....	23.25
25....	3.90	160....	24.80
30....	4.75	170....	26.35
35....	5.50	180....	27.90
40....	6.30	190....	29.45
45....	7.05	200....	31.00
50....	7.75	250....	38.75
55....	8.60	300....	46.50
60....	9.40	350....	54.25
65....	10.15	400....	62.00
70....	10.95	450....	69.75
75....	11.70	500....	77.50
80....	12.50	600....	93.00
85....	13.25	700....	108.50
90....	14.05	800....	124.00
100....	15.50	900....	139.50
110....	17.05	1000....	154.00

TVRDKA FRANK SAKSER,
82 Cortlandt St., New York, N. Y.

SIBIRIJA.

to je naslov lepi igri, ki se bo igrala drugi teden v Prospect gledališču v Clevelandu. Slika je vzeta iz ruskega življenja. Priporoča se Slovencem, da si ogledajo to igro, ker je jako zanimiva.

En fant se sprejme na hrano in stanovanje. 1216 E. 60th St. (89)

Lepa front soba, posebno opremljena in poseben vhod, se odda v najem. Za fante ali dekleta. 1118 E. 64th St. (89)

Soba se odda v najem za 1 fanta, brez hrane. 1014 E. 63rd St. (87

Priporočilo.

Spodaj podpisani naznanjam, da sem začel izdelovati najboljše krvavice in riževe klobase po najboljšem okusu in prav domače stroke. Imam vedno v zalogi tudi fino doma prekajeno meso, šunke in vse drugo. Vedno lepa zaloga finega svinjskega, telečjega in govejega mesa po nizkih cenah. Slovenskim gospodinjam se priporočam. **John Erbežnik, mesar,** 1231 E. 61st St.

Lepa hiša za 2 družini, 12 sob, kopališče spodaj in zgoraj, škriljeva streha, mirna okolica. Nič agentov. Se proda po nizki ceni. Vprašajte pri lastniku 1375 E. 65th St.

Vabilo.

na koncert spojen s banketom, katerega priredi Slov. Nar Pevsko in podporno društvo

EDINOST

v J. Grdinovi dvorani v nedeljo zvečer, 7. novembra, točno ob 8 uri. Vstopnice veljajo za eno osebo $1.00, za par $1.50. Vstopnice se prodajajo pri Jos. Kalanu, 6101 St. Clair ave. Rud. Perdan, 6024 St. Clair ave. Primož Kogoj, 3904 St. Clair ave. Jos. Kozely. 4734 Hamilton ave. Anton Zaviršek, 3332 St. Clair ave. in pri članih in članicah društva.

Pri koncertu in banketu svira orkester pod vodstvom Fr. Korčeta. Vstopnice se prodajajo samo do novembra in to radi priprav banketa; na dan zabave se vstopnice ne bodejo prodajale. Prošeni ste torej, da si preskrbite vstopnice do omenjenega časa. Za mnogobrojno udeležbo se priporoča

Odbor dr. Edinost.

Front soba, lepo opremljena, se da po nizki ceni v najem za 1 ali 2 fanta. 6019 St. Clair ave.

Soba za enega fanta, opremljena, s hrano, se odda 1157 Norwood Rd. (89)

Proda se poceni pohištvo za 10 fantov in vsa priprava, kar spada k lordu. Mary Šušteršič, 6218 St. Clair ave. (89)

Samo $2.00 za celo leto, in dobite "Clev. Ameriko" v hišo vsak teden dvakrat.

Vsak trgovec bi moral imeti svoj pisemski papir, kuverte in računske listine. Vse to naredi naša tiskarna po nizkih cenah.

VOJSKA!

Naznanjam, da se bodejo kazale vojne slike v nedeljo, 31. okt. v Addison gledališču na 6418 St. Clair ave. Te slike še niso bile kazane v naši naselbini, so resnično vzete na bojišču in prinašajo nad 400 vojnih razgledov v šestih delih. Na vrsti bo tudi Charlie Chaplin. Gledališče bo odprto že ob 1. uri, da rojaki lahko vidite te lepe slike. Zadnjo nedeljo se je moralo vrniti kakih 200 oseb, ker je bil prostor prenapolnjen, da bi videli vsi. Prosim pridite bolj zgodaj. Pozabil sem omeniti, da v soboto večer imamo posebno lepe slike. Igra bo trajala dve uri. Moram se iz srca zahvaliti rojakom za obilen obisk. **Josip Gregorič, Addison Gledališče, 6418 St. Clair ave.**

Naprodaj je dobra grocerija zajedno s sladčičarno, dober prostor, vogal E. 60th St. in Superior ave. Rent jako poceni. Vse za cash. Hitro vprašajte na 5909 Superior ave.

SODNIKI.

Jako važne so volitve za sodnike mestne sodnije 2. novembra. Clevelandska zbornica odvetnikov priporoča sledeče kandate za sodnike: Za glavnega sodnika Wm. H. McGannon, za sodnike 6 letni termin: Geo. P. Baer, Maurice Bernstein, Samuel Kramer. Za sodnike 4 letni termin, George E. Hagenbuch, Albert R. Manning, Fred P. Walther, za klerka municipalne sodnije: Peter J Henry. Ti kandidatje so bili odobreni tudi od mnogih drugih strank. Več teh je že sedaj v uradu, in so se povoljno obnašali. Najbolje je, da si zapomnite ta imena in jih zopet poiščete na sodnijskem tiketu 2. novembra.

Samuel H. Silbert

sedanji policijski prosekutor je kanidadt za mestnega sodnika. Poiščite njegovo ime na tiketu in volite za njega. Mr. Silbert je prišel kot reven naseljeiec v Cleveland in se je 15 let neprestano boril za obstanek, dokler ga niso v priznanje njegove zmožnosti postavili za policijskega prosecutorja, kjer je spretno in vestno opravljal svoje posle v korist siromakom in delavcem. Volite njega kot sodnika. On je zmožen in vreden kandidat za sodnika. Voliti njega pomeni volitev za dobrega moža.

Harry L. Davis,

je kandidat za župana. On je mnenja, da je sedanja mestna uprava preveč zapravljiva in da je čas, da se to neha. Kot nekdanji mestni blagajnik je temeljito in vestno opravljal svoje delo. On bo s posebno metodo, da namreč združi več mestnih oddelkov v eno celoto prihranil mnogo tisoč dolarjev. Trdno upa, da bo zvoljen.

Stanovanje za dve dekleti se odda v najem. 5522 Carry ave (89)

Moje prepričanje.

Človek, ki nezaupa nikomur kakor sam sebi, tak človek ve povedati od vsakega človeka, kako je ta ali oni nepošten. Zakaj? Zato ker taki ljudje sodija druge sami po sebi. Zatorej kadar nameravate kupiti hišo, naletite na takega človeka, da vam pripoveduje kako je eden ali drugi prodajalec krivičen, in če sebe zraven nič ne omeni, vprašajte ga in zapomnite si, kaj bo rekel o meni, in potem pripeljite ga v moj urad ali stanovanje, da obračunamo z njim vpričo vas.

JOSIP ZAJEC,
1378 E. 49th St. Cleveland, O.
Central 6496 R. (90)

Pošteno dekle dobi dobro službo za hišna opravila. Dr. F. J. Kern, 6202 St. Clair ave.

Samo dva profita, vaš in naš,

NIČ POSREDOVALCEV.

Mi ne računamo preveč možem, ki kupujejo pri nas obleke v v oktobru, nov. in dec. in jim računamo za to manj pozneje. Mi delamo z vsemi enako. Naša cena je vedno $10. Nič posebnih razprodaj, nič premij, nič znamk — samo čisto suknjene obleke in poštena cena.

EST. 1879

Delane v naši W. 9th St. tovarni in prodane naravnost vam. Vi si prihranite $5.00 do $8.00.

Richman Bros. Co.
vogal Prospect & Ontario
Cleveland, Ohio

Izrežite to za volivni dan

2 novembra, 1915.

PRIPOROČANI KANDIDATI
ZA
MESTNE SODNIKE
od
The Cleveland Bar Association.

Glavni sodnik
(1 volite)
WILLIAM. H. McGANNON.

Sodniki za 6 letni termin.
(3 volite.)
GEORGE P. BAER.
MAURICE BERNSTEIN.
SAMUEL KRAMER.

Mestni sodniki 4 letni termin
(3 volite.)
GEORGE E. HAGENBUCH,
ALBERT R. MANNING,
FREDERICK P WALTHER,

Clerk of Municipal Court
(1 se voli.)
PETER J. HENRY.

Sodnijski tiket je posebej.

Je pristranski in imena rotirajo v vrsti, zato morate poznati imena kandidatov, da bodete izvolili pravega in da ne bodete naredili napak pri zaznamovanju.

The Cleveland Bar Association.
E. A. Binyon, tajnik.
818 Soc. for Savings Bldg.
Chas R. Miller, predsednik.
702 B. of L. E. Bldg.
CLEVELAND, O.

Fred H. Leek,

KANDIDAT ZA

COUNCILMANA

23. Varde

Neodvisni tiket.

Spoštovan mehanik in delavec, ki se vam priporoča za izvolitev.

TEL. PRINCETON 1835-L

FRANK ČERNE

SLOVENSKA TRGOVINA

S FINIMI URAMI, DIAMANTI, GRAMOFONI, SREBRNINO IN ZLATNINO.

6033 St. Clair Ave.

Kadar želite kupiti dobro uro in drugo zlatnino, Columbia grafofone, plošče v vseh jezikih, posebno importirane slovenske plošče iz stare domovine ter vse v to stroko spadajoče predmete, obrnite se zaupno na svojega rojaka. Prodajam tudi na mesečna odplačila. Točno popravljanje ur, zlatnine in grafofonov. Vsako blago je jamčeno.

KAJ KORISTI LJUDEM DENAR, ČE NE MOREJO NIČESAR KUPITI.

Pošljite vašim milim v staro domovino kako zimsko obleko, da ne bodejo zmrzovali. Pošljite jim štrikane žekete(svedre). Fini, čisto volneni žeketi niso teški, toda so jako topli, torej tudi poštnina ne velja mnogo. Enajst funtov lahko pošljete po pošti, in stane poštnina samo enajst centov funt.

V zalogi imam okoli 1000 čisto volnenih ženskih, moških in otročjih svedrov, katere bodete dobili pri meni po veliko nižji ceni kakor kje drugje. Torej ne odlašajte dolgo, pošljite jim sedaj, ker je zima že skoro pred vratmi. Spomnite se vaših milih sedaj, ki trpijo radi te nesrečne vojske. Veliko pomanjkanje je doma, vsega posebno pa zimske obleke. Popolnoma sem prepričan, da vam bodejo hvaležni bolj kakor za denar. Karkoli kupite pri meni za staro domovino, vam pošljem pošteno in zanesljivo po pošti, kamor želite, ne da bi imeli kakšne sitnosti.

Za obilen obisk in podpiranje moje trgovine se vam najtopleje priporočam, in vam bom tudi vedno hvaležen.

BENO B. LEUSTIG,
6424 St. Clair ave. Cleveland, O.

Kakor vam je znano imam v zalogi najlepšo izbero sledečega blaga: Ženske in otročje suknje, obleke z žeketom, princes obleke, kiklje, ženske in otročje klobuke, vso žensko in otročjo spodnjo obleko, nogavice, rokavice, itd. Moje blago je garantirano čisto sveže, trpežno in cene vedno nižje kot drugje. (94)

AMERIŠKI DRŽAVLJAN.

V našem uredništvu je izšla dolgo pričakovana knjiga: "Kako se postane državljan, ustava Zjed. držav, vprašanja in odgovori za prosilce ameriškega državljanstva." Ta knjiga je edino delo svoje vrste, in je bila odobrena od sodnije Zjed. držav. Cena knjigi 25¢. Rojaki, sezite po njej, tudi oni, ki ste že državljani, ker marsikaj zanimivega dobite v njej. Pošiljamo tudi po pošti za isto ceno 25¢ s poštnino vred.

Pozor Slovenci!

Naprodaj je dobro idoča mlekarija v sredi slovenske naselbine. Proda se radi bolezni. Podrobnosti zveste pri R. Sternen 5920 St. Clair ave. (87)

?

6101 St. Clair Avenue

Tu se dobi dobra in pristna pijača

POSTREŽBA TOČNA IN SOLIDNA.

POZOR SLOVENCI!

Kadar imate opraviti s sodnijami ali bi radi nasveta o postavnih stvareh, obrnite se na odvetnika

SAMPSON H.
MILLER

ki ima svoj urad v

426-32 Society For Savings Bldg.

Tel. Main 89 Central 1480SW

Ozdravela je v mesecu.

Mrs. Ana Jankič, Dubois, Nebr. nam je pred kratkim pisala: "Moja hvala za Severova zdravila, ki so mi pomagala tako hitro. Trpela sem več let bolečine, toda to zdravilo mi je čudovito hitro pomagalo. Ozdravela sem v enem mesecu." Severovo zdravilo za obisti in jetra prepreči težko vodo težave pri oddaji vode, kislem želodcu ali bruhanju. Naprodaj pri vseh lekarnarjih. Dve meri: 50c in $1.00. Zahtevajte pravega Severovega. Če vaš lekarnar nima tega zdravila, naročite naravnost od W. F. Severa Co. Cedar Rapids, Ia.

Išče se pridna in poštena deklica za hišna dela. Vprašajte pri dr. Kern, 6202 St. Clair ave. (87)

Bell Rosedale 2377 W. Cuy. Central 6678 R. Plin in kisik. Uradne ure od 9—12, in od 1—5. Pondeljek, četrtek in soboto zvečer od 6—8.

Dr. F. L. KENNEDY,
zobozdravnik

Dretje zob brez bolečin. Delo garantirano. Govori se slovensko in nemško. 5402 Superior ave. vogal 55. ceste. Cleveland, Ohio. .. (23-46)

VELIKA PONUDBA

Spredaj del Nebo škatljico vredne 5c. v gotovini
Celi kupon vredan 5 centa v gotovini

Celi kuponi in spredaji deli škatljic kažejo isto vrednost. Se jih lahko izmenja za gotovino ali vredne predmete. (Ta pogodba ugasne 31. decembra 1915.)
P. Lorillard Co., Inc., New York Est. 1760

Harry L. DAVIS

JE VAŠA IZBERA ZA ŽUPANA

On je za čisti boj in za čiste volitve.

Njegova trgovska zmožnost bo povzročila, da bo lahko najbolj gospodarsko upravljal mestno premoženje, preprečil zapravljivost in ekstravaganco, katera omogočuje sedaj, da se plačuje polovico mestnih dohodkov za obresti in odplačilo dolgov. 6

Mesto ima $10.000.000 letnih dohodkov.

Za interese in odplačilo dolga se letno plača $5.252 000.

Glas za Mr. Davisa je edin pripomoček, da se to odpravi

Pravi starokrajski brinjevec
Cena 6 steklenic . . . $6.50
Cena 12 steklenic . . . $13.00

Čista slivovka kuhana iz pravih češpelj. Cena 6 steklenic . $6.50
Cena 12 steklenic . . . $13.00

Imamo najfinejši tropinjevec in drožnik. 1 gal. $2.25, $2.50, $2.75

Pristna rudeča ohioska vina
Galona . . 50, 55, 60 in 65c

Katavba in Delavare vino 80 in 85c gal.

Vinska posoda ob 5 do 10 gal. velja $1.00, za 25 gal. posoda $2.00. Pri večjih naročilih je sod brezplačen. Te cene so samo za na debelo. Naročilu naj se priloži denar in natančni naslov.

The Ohio Brandy Distilling Co.
Prva slovenska družba za prodajo finih pijač.
6102-04 St. Clair Ave. - - Cleveland, O.

FARE $3.00 DAILY BETWEEN CLEVELAND & BUFFALO

C&B LINE

The Great Ship "SEEANDBEE"
The largest and most costly steamer on any inland water of the world. Sleeping accommodations for 1500 passengers.
"CITY OF ERIE" —— 3 Magnificent Steamers —— "CITY OF BUFFALO"
BETWEEN
CLEVELAND—Daily, May 1st to Dec. 1st—BUFFALO
Leave Cleveland 8:00 P. M. Leave Buffalo 8:00 P. M.
Arrive Buffalo 6:30 A. M. Arrive Cleveland 6:30 A. M.
(Central Standard Time)
Connections at Buffalo for Niagara Falls and all Eastern and Canadian points. Railroad tickets reading between Cleveland and Buffalo are good for transportation on our steamers. Ask your ticket agent for tickets via C. & B. Line.
Beautifully colored sectional puzzle chart, showing both exterior and interior of The Great Ship "SEEANDBEE" sent on receipt of five cents to cover postage and mailing. Also ask for our 32-page pictorial and descriptive booklet free.
THE CLEVELAND & BUFFALO TRANSIT CO., Cleveland, Ohio

CHARLES ARMBRUSTER

MESNICA PRVE VRSTE

NAJBOLJŠE SVEZE IN PREKAJENO MESO.

6112 ST. CLAIR AVE.

JOSIP ŽELE,

6108 St. Clair Avenue.

ŠLOVENSKI pogrebni zavod, zaloga pohištva, pečij in barv. Kočije in avtomobili za poroke, krste in druge prilike.

Se priporoča narodnim Slovencem za naklonjenost in podporo! Postrežba vedno točna in poštena.

Opremljena soba se da v najem. Lepo stanovanje, lastni vhod, s hrano ali brez. 6410 Varian ave. (88)

Naprodaj je prodajalnica s cigarami in drugimi stvarmi, na jako dobrem prostoru, dela izvrstno trgovino, in se proda radi starosti lastnika. Mrs. Hohlfeld, 3529 St. Clair ave (91)

Delo! Pozor! Delo!

Takoj dobijo delo fantje 18 let stari ali več, kakor tudi močni možje za tovarno. Dobro in stalno delo. Lake Erie Iron Co. 915 E. 63rd St. blizu St. Clair (89)

Odda se soba za enega ali dva poštena fanta. 1190 E. 60th St. (87)

Delo! Delo!

Deklice 18 let stare ali več dobijo takoj delo v tovarni. Dobro stalno delo. Lake Erie Iron Co. 915 E. 63rd St. blizu St. Clair ave. (89)

POSEBNO!

..Praznične srajce, ((wide awake shirts) ta teden samo **50¢**

Na našem izložbenem oknu vidite fine zimske suknje in obleke, po meri, samo **$20.00**. Vse garantirano. Zgotovljene suknje sedaj **$8.00**.

Se priporočava..

BELAJ & MOČNIK,
6205 St. Clair ave.
(87)

Sprejmejo se fantje na stanovanje in hrano. 6710 St. Clair ave. (88)

Služkinja dobi takoj delo pri družini. Plača po dogovoru. 1014 E. 63rd St. (87)

FINO VINO

vedno dobite pri Jos. Koželu. Belo, niagara in concord vino. Posebno ženskam je moje vino znano. Po stari navadi Jos. Kozely, 4734 Hamilton ave.

Pouk v angleščini in lepopisju potom dopisovanja. V Clevelandu tudi s privatnim učiteljem. Denar, ki se žrtvuje za samo izobrazbo, je najbolje naložen, in ne vzame ga ne kriza ne vojna. Pišite za pojasnila na
SLOV. K. SOLA,
6119 St. Clair ave. (48)
CLEVELAND, OHIO.

POZOR!

Spodaj podpisani naznanjam, da opravljam vsakovrstna expresna dela, selim ljudi iz stanovanja v drugo, dovažam premog v hišo in sploh vsa druga opravila, ki spadajo k ekspresu. Vse po nizki ceni in v vašo zadovoljnost. Izdelujem tudi domače klobase in vsakovrstno suho meso. Se priporočam rojakom. **Fr. Miklavčič, 1003 E. 64th St.** (90)

HAROLD E. EMERICH,
Zavarovalnina posestva, bondi, Javni Notar.

Urad 808 E. 152nd St. Uradne ure od 8. zjutraj do pol šestih popoldne, od pol osmih zvečer do 9. ure. Tel. Wood 85 L. Bell: Eddy 1086. Stanovanje: 16205 St. Clair ave. Tel. Wood 58, Bell: Eddy 3678 J

NAZNANILO.

Slovenskim rodbinam v Clevelandu in okolici naznanjam, da kadar nameravate kupovati pri May Co., da vedno vprašate za slovensko tolmačinjo, ki se nahaja v "Foreign Department" in Vam je vedno narazpolago. Zahvaljujem se vnaprej za Vašo naklonjenost
(104)
TEREZIJA JUSTIN,
slovenska tolmačinja.

WILLIAM H. McGANNON

Glavni sodnik mestne sodnije

(Nestrankarski sodnijski tiket)

Kandidat za zopetno izvolitev.

Slovencem naklonjen sodnik.
Volite ga!

VOLITVE 2. NOV.

HENRY L. SCHAEFER

KANDIDAT ZA
ASESORJA
v 23 vardi.

Se priporoča Slovencem za izvolitev.

Warner's Millinery

Imamo krasno zalogo zimskih klobukov po cenah, ki prijajo vsakomur.

NOTICA:

Mi izdelujemo obleke in tančice za neveste. Jako fino opravljanje nevest v naši trgovini po nizkih cenah. Prepričajte se.

Warner's Millinery,
5820 ST. CLAIR AVE. BLIZU EAST 55th ST.

BERKELEY PEARCE
ZA SODNIKA.
Municipal Court, 4-letni termin.

On zagovarja: Postavo in jasno pamet. 2. Liberalno in moderno upravo sodnije. Prava uporaba vzgojnih, poboljševalnih metod za prve zločince, da se zgodi prava pravica. 3. Ostrost proti zločincem iz navade. Ljudje morajo zahtevati boljšo sodnjo upravo. G. volivec, ali ste zadovoljni s sedanjimi pogoji ali hočete, da se zadeve spremenijo?

Čistenje in likanje oblek.

DOBRO DELO.		NIZKE CENE.	
Moške obleke	$1.00	Ženske kiklje	50c
Moške suknje	$1.00	Ženske dolge suknje	$1.00
Jopiči	50c	Ženske obleke	$1.00

The DAMM DRY CLEANING Co.

Cent. 739-W 1574 E. 55th ST. East 2024

A. J. DAMM, poslovodja.

75 ŽENSKIH OBLEK

z žeketom mora biti prodano in to v najkrajšem času po sledečih cenah:

20 oblek vredne $11.00 do $15.50 sedaj samo **$7.95**
20 oblek vredne $16.00 do $19.00 sedaj samo **$10.95**
35 oblek vredne $19.50 do $30.00 sedaj samo **$12.95**

Vse te obleke so fino izdelane zadnje mode in čisto volnene.

Vsaka katera misli kupiti obleko z žeketom ima sedaj priliko dobiti isto po skoraj polovični ceni ali še ceneje.

Pridite in se prepričajte če mislite kupiti ali ne.

Vse moške in ženske čisto volnene fino izdelane štrikane žekete (svedre) dobite pri meni po nižji kakor tovarniški ceni.

Ker se vedno držim starega pregovora: Boljši so mali in gosti dobički kakor veliki in redki zatorej dobite pri meni vse blago, katero imam v zalogi, po vedno nižji ceni kakor kje drugje.

Za obilen obisk se Vam najtopleje priporočam

Beno B. Leustig,
6424 ST. CLAIR AVE.

A. J. DAMM
KANDIDAT ZA ZOPETNO IZVOLITEV

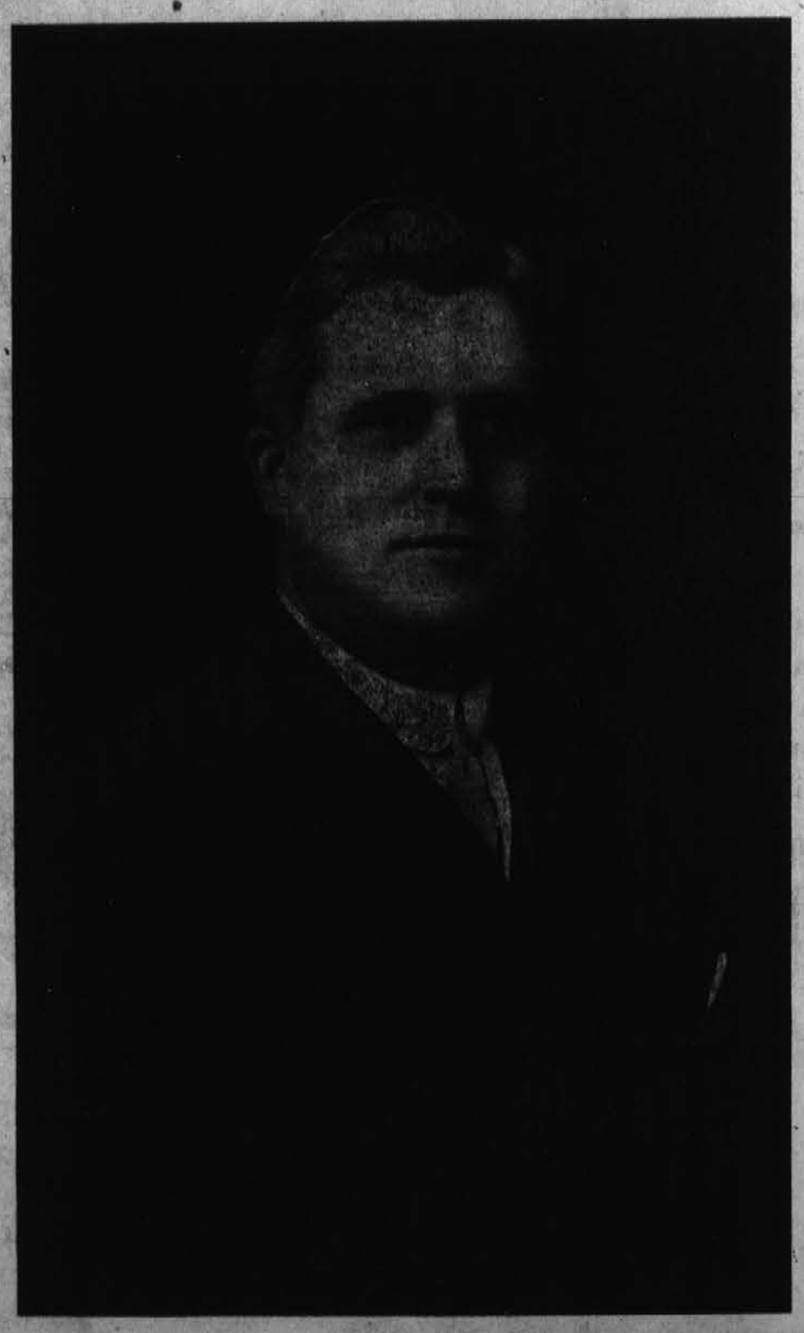

Pri volitvah 2. novembra bo treba izvoliti tudi zastopnika 23. varde za mestno postavodajalno zbornico. Ti zastopniki se volijo vsake dve leti kot župan. Dosedanji councilman 23. varde je Adam J. Damm, ki je zopet kandidat pri letošnjih volitvah.

Mr. Damm je bil tekom svojega dveletnega delovanja v City Hall poznan kot jako trezen, premišljen in delaven councilman.

Bil je izbran kot predsednik več važnih odborov, med njimi tudi za predsednika mestnega finančnega odobora, ki je eden najbolj važnih pri mestni vladi.

Mr. Damm se je nadalje mnogo trudil, da je mesto dovolilo denar za igrališče slovenskih otrok. Mesto ni v najboljšem finančnem stanju, pa je vendar izvojeval zahtevo Slovencev 23. varde.

Drugo leto se odpre javno kopališče v 23. vardi in ne bo mala zasluga Mr. Damm, da se to zvrši.

Mr. Damm je pri mestni postavodaji vedno čuval pravice delavcev, in je s svojimi umestnimi predlogi podrl marsikak načrt kapitalistov za izkoriščevanje delavstva.

On je bil zagovornik pri mestni vladi, da mesto plačuje mestnim delavcem vsaj $2.50 na dan, namesto $2.00 kot sedaj.

Kolikor je bilo v njegovi moči, je vselej pomagal onim, ki so se zatekli k njemu s kako prošnjo za delo ali za drugo. Bil je prijazno postrežljiv in marsikomu je pomagal na noge.

Slovenski državljani volite 2. novembra Adam J. Damm za councilmana 23. varde. Dobro delo v preteklosti je garancija za dobro delo v prihodnjosti.

COUNCILMANA
23 WARDE

VOLITVE 2. NOV.

VRNIMO SE.

Vsi se radi spominjamo dnij, ko smo bili pri polni moči in živahnosti, ko se nam je zdelo, da ima svet za nas samo srečo in veselje. Kaj je povzročilo, da smo spremenili svoje navade, da smo zapustili srednjo pot zmernosti v vsem? Vrnimo se k staremu načinu življenja, k preprosti hrani, k večjemu fizičnemu delu, k svežemu zraku in posebno skrbno pazimo na prebavnost, da preprečimo zaprtje in posledice, slabost in nervoznost. Kakor hitro se ne počutimo dobro zanesimo se

Trinerjevo ameriško grenko vino.

To zdravilo je jako pomenljivo in poveča prebavljanje hrane in vrača tako telesu splošno zdravje, dokler se zopet ne primemo slabih navad. To zdravilo tudi

olajša prebavne bolečine
odpravi zaprtje
ustvari apetit
pomaga prebavi
pomnoži prebavljalno moč
vzdržuje organe aktivne
prežene nervoznost.

Ojačuje in daje novo moč in energijo, prepreči in ozdravi zaprtje, pomiri glavobol, da olajšanje dekletam in ženam v njih bolestih, je jako dobro zoper druge bolesti.

Cena $1.00 **Po lekarnah.**

JOSEPH TRINER,
IZDELOVALEC

1333-39 So. Ashland Ave. **Chicago, Ill.**

Če se hočete izogniti bolečinam, imejte pri rokah Trinerjev liniment in drgnite z njim telo, kadar začutite najmanjšo revmatično bolečino. Cena 25 in 50c po pošti 35 in 60c.

Bodite svoji!

Biti svoj na svojem pomeni posedovanje za sebe in samo za sebe vse zemlje, v kateri že zdavnej prebivajo Jugoslovani. Biti velik znači biti moder in zrel na svoji lastni zemlji. Biti močan znači imeti voljo in silo samovlade, bratske ljubezni in združenega življenja. Toda biti zjedinjen, znači biti vezan nerazdružljivo s svojimi brati svojega plemena in eni močni državi — Jugoslaviji.

Jugoslavija, stokrat Jugoslavija in zopet Jugoslavija, mora biti naš cilj, naša težnja, ta mora biti motiv naše borbe. Vse ostale formule rešitve našega vprašanja nimajo korenine v potrebah našega naroda, pa naj bodo plitve · politične zablode ali pa lokavo sestavljene zanjke, v katere nas hočejo naši sovražniki poloviti. Da nas razdelijo, to je princip sovražnikov naših. Mi vsi vemo, da moramo stopiti v eno kolo, ako nečemo, da nam zvežejo roke roparji našega naroda. Torej zakaj se ne bi združili? Naši vele-patrijoti kričijo, da nas bo v tem slučaju Srbija — pojedla. Dasiravno je to neumno in smešno, ker ves svet vidi s kako heroično požrtvovalnostjo se Srbija bori za osvobodenje slovenskih in hrvatskih bratov, pa vendar lahko na taka sumničenja odgovorimo: Nè bo nas pojedla, ker to ni srbski namen. Pa tudi če bi hotela, ne bi mogla tega storiti, kajti Hrvati in Slovenci so jako trd požirek, na katerem si je celo močna habsburška dinastija polomila zobe in pokvarila želodec.

Razume se, da mažarskim agentom in avstrijskim špijonom ne paše skupaj, da bi bil naš narod svoboden in močan. Kakor hitro se to zgodi, je odzvonilo avstrijski trgovini z narodi. Ne bo več žepov, ki bi plačevali izdajniško blago, a poštena Jugoslavija jim bo zapovedala s svojega stališča: Proč od nas krvniki! Kajti v tej Jugoslaviji bo Srbin in Jugoslovan, Hrvat bo Hrvat in Jugoslovan, a Slovenec bo Slovenec in — Jugoslovan! Vsakdo bo svobodno izpovedoval svoje častno ime in svojo vero, toda vsi skupaj bodejo tvorili — Jugoslavijo! Naj bo temu primer Velika Britanija. Angleži, Škoti in Irci so tri narodnosti, vsaka za sebe, toda vsi skupaj so Britanci. Iz te skupne moči se je rodila njih sila, ki je dopeljala Angleže do prvega položaja in stališča na svetu. Kaj je bolje: Ostati slovenski separatist pod bičem Avstrije, hrvatski separatist pod gajžlo Mažarov, ali pa bivati skupaj na svoji zemlji v edinstvu z rodnimi brati in gospodariti veliki evropski državi, ki bo spoštovana po celem svetu.

Od nas je odvisno, da zidamo. Ali hočemo zgraditi ponemčurjeno Slovenijo, pomažarjeno Hrvatsko laško Dalmacijo in Istro, ali hočemo zgraditi veličasten dom za naše jugoslovanske brate, dom svobode, bratstva in enakosti, ki bo res pravi dom bratov enih mislij?

Razvoj in fiasko Italije v tej vojni bo mnogo upljivalo na konečno rešitev našega vprašanja. Na vsak način pa bo prišlo do tega, da ne bodejo več vlade odločevale o usodi naroda, ampak narod sam bo odločil svojo usodo.

In na katero stran se bo obrnil naš narod?

Ali se bo obrnil proti Avstriji ali Italiji? Ali z izdajalci svojega naroda v malih, razcepljenih državicah, ali s složnimi brati? Onim, ki so čistega srca, bo odgovor lahak. Toda oni, ki so radi neznanja ali proti svoji volji zavedeni, bi lahko nehote in nezavedni skopali grob svojemu lastnemu potomstvu. Take ljudi je treba poučiti; treba je uporabiti vsa sredstva, da se jih spravi na pravi pot, in da se jim jasno pokaže vsa nesreča, ki jo pripravljajo svojemu narodu, če radi svojih čnih učiteljev zarinejo nož v bodočnost srca slovenskega? Naš narod v stari domovini stoji pod pritiskom, kakor še nikdar ni živel, ampak oni del našega naroda, ki živi v Ameriki, ima popolno svobodo v mišljenju in izražanju, in svobodne naredbe v Ameriki nikakor tega naroda niso mogle poneumniti. In ravno ta del našega naroda ima veliko besedo pri odločevanju usode naše domovine. Njegova naloga je, da pomaga k združenju vseh Jugoslovanov v eno veliko državo, kajti ta narod je živa priča dosedanjih nenaravnih naših razmer, ki so ga pregnale iz rodne zemlje v tuji svet, ko so ga pregnali iz zlatih domačih solčnih planin in travnikov.

Naš narod mora biti pripravljen, da svojo voljo provede v vseh slučajih in z vsemi sredstvi.

S. T.

Angleži v preteklosti.

Velika in strašna evropska vojna je takoj v začetku povlekla v svoje kolo tudi Veliko Britanijo ali Anglijo. Kaj je Anglija in kakšna je njena današnja oblast, je vsakemu dobro znano in o tem torej ne bodemo tu razpravljali, pač pa bodemo pogledali nekoliko v njeno zgodovino, njeno preteklost, in posebno na oni del njene zgodovine, v katerem se govori o navalu drugih narodov na Anglijo, tam od prvega stoletja pa do časa, ko so napadi drugih narodov na Angleže prenehali.

Prvič v zgodovini imamo zapisano, da je napadel Anglijo rimski vojskovodja Julij Cezar, in sicer leta 55. pred Kristom. Tedanji naseljniki Anglije so se imenovali Briti ali Bretonci, in po njih še danes Anglija nosi ime. Ti Briti so keltskega rodu, in so Galcem v Franciji poslali na pomoč vec armad, da se borijo proti Rimljanom. Da bi Angleže kaznoval za njih pomoč, katero so dali Galcem ali Francozom, je Cezar leta 55. pred Kr. sklenil da se napoti k njim in jih z vojsko napade. Poslužil se je morske ožine Calais-Dover. No, Cezar se ni izkrcal popolnoma pri dananšjem Dover. Tu je pustil armado, in se vrnil drugo leto še z večjo armado. Nastala je bitka, v kateri je Cezar premagal britskega vojskovodja Cassivelauna. Toda zmage ni izkoristil, niti ni osvojil kaj britskih dežel, ampak se vrnil v Rim, ker ni šel z namenom osvajati, ampak le kaznovati.

Sto let pozneje, leta 43. po Kr je šel nad Angleže rimski cesar Klavdij. Toda šele leta 78. po Kr. je rimski vojskovodja Agricola popolnoma podjarmil Anglijo in jo proglasil za rimsko provinco. Kakih 300 let potem je ostala Britanija rimska provincija, dokler Rimljani niso začeli rabiti armade doma, in je niso mogli več imeti raztresene po vseh provincah. Rimske legije so se torej umaknile domov, in Britanci so zopet ostali sami. Sedaj so se pa navalili na Britance iz Irske Pikti, iz Škotske pa Škoti, ob obalah so pričeli razsajati morski roparji, od severa so pa prišli Angli in Saksi, ki so pod vodstvom bratov Hengist osvojili Britanijo. Toda Saksoncem se ni godilo bolje kot Britancem. Normanski vojvoda Wiking jim je pričel groziti. Normani so stanovali na obalah Nizozemske in Danske. Kralj Alfred Veliki je potolkel Saksonce leta 877, toda zmage ni izkoristil, ampak se vrnil na sever. Leta 1000. po Kristu pa je dospel na Angleško danski kralj Sweyn s svojim sinom Knutom in pregnal tedajnega vojovodo Edvarda, imenovan "spoznavalec". Edvardu pa se je pozneje vseeno še posrečilo, da je pobil normansko moč in se zopet ustanovil na prestolu. Toda dnevi saškega vladanja so bili šteti. Leta 1066 je prišel nad Saksonce v Anglijji normanski vojvoda Viljem, imenovan "Osvojevatelj" in z odločilno bitko pri Hastingsu dobi angleško vlado in prestol. Normani, ki so se zmešali s prvotno angleško raso, so mnogo pripomogli k razvoju angleškega naroda.

Pozneje pa so se začeli hudi boji med Angleži samimi ,oziroma med raznimi dinastijami, med pristaši "bele in rudeče rože". Mnogokrat so eni ali drugi stranki pomagali Francozi. Pa tudi Angleži so večkrat transportirali svojo armado v Francijo in se borili s tamošnjimi francoskimi kralji. Hude boje so imeli Angleži leta 1470, 1471, 1497 1660 in 1668, ko je prišel v Anglijo Viljem III. Oranski, katerega je ljudstvo z zadovoljstvom sprejelo.

Ob času francoske revolucije sta se napotila francoski general Hoche in admiral Galles z velikim brodovjem nad Anglijo, da jo uničita. Izkrcala sta se leta 1796 na Irskem, toda sta se morala vrniti ne da bi kaj naredila, ker jima je burja večji del brodovja razbila. Tudi glasovito in ogromno armado Spancev, ki so hoteli leta 1588 napasti Anglijo je razbila burja. Od onega časa so Spanci propadli kot velevlast.

Tudi Napoleon je napadel Anglijo. Nekoč se je izjavil: Da mi daste samo za 24 ur moško ožino med Dover in Calais, pa bom gospodar sveta. Pripravljal je že ogromno brodovje za naval v Anglijo, toda poznejši dogodki so mu ta načrt preprečili.

Od napoleonskih časov pa se je Velika Britanija neprestano dvigala, in danes je Anglija najbolj bogata, največja in najbolj upljivna država na svetu. Ta velika Anglija se danes v zvezi z Rusi in Francozi bori za osvobodenje malih narodov izpod tevtonskega jarma.

Račun med S. D. Z. in krajevnimi društvi

za mesec september 1915. Asesment št. 23.

DOHODKI										STROŠKI		ŠT. ČLANOV-IC ZAV.					
Društvo	Skupni dohodki	Posmrt. asesment	Bolniški asesment	Upravni sklad	Pristopnina	Pl. knjižice	Znaki	Spremembe	Vrhovni zdravnik	Skupni stroški	Bolniška podpora	2000 *	1000	500	300	150 *	Skupaj
1	677.84	350.21	274.53	50.85	1.50			.75		131.00	131.00	3	199	36	104	1	343
2	67.67	35.42	24.75	7.50						46.44	66.44		14	16	18		48
3	71.19	36.29	28.50	5.40		.50		.25	.25				23		13		36
4	268.92	143.52	86.25	25.95	6.00	2.30	4.40	.50		66.44	66.44	2	84	53	51	2	192
5	71.93	34.28	31.50	6.15						31.00	31.00		23	5	16		44
6	49.47	26.97	18.75	3.75						117.00	117.00		17	2	6		25
7	108.00	55.40	44.25	8.10				.25		15.00	15.00	1	34	5	16		56
8	60.44	30.99	24.50	4.95									17	8	9		34
9	153.82	76.71	62.36	12.00	1.50			.75	.50				51	5	25		81
10	71.92	37.47	28.60	5.85									26	9	11	1	37
11	134.98	69.43	45.60	11.70	6.00				2.25	52.00	52.00		41	24	14		79
12	101.07	56.86	36.86	7.35						45.00	45.00		10	7	5		47
13	24.40	17.00	5.00	2.40									35	6			16
14	140.31	64.76	63.75	10.80	.75				.25	34.00	34.00		42	11	14	1	68
16	24.17	15.92	3.00	3.75	1.50								9	9	1	5	24
17	126.38	73.43	44.25	8.70									51		4		55
18	34.21	23.11	9.00	2.10									12		2		14
	$ 2186.72	$ 1147.77	$ 831.45	$ 177.30	$ 17.25	$ 2.80	$ 4.40	$ 2.50	$ 3.25	$ 537.88	$ 537.88	*	688	196	299	10	1199

F. Hudovernik, vrh. tajnik.

Vsakdo bo volil za C. & Y. ordinanco

ALI BODETE VI?

Pomnite, da C. & Y. ordinanca bo prva točka na volivnem listku, katerega dobite na volivni dan 2. nov.

VI LAHKO POMAGATE

Da dobijo delavci delo.
Da dobite korist vi, vaša družina in sosed.
Da mesto naraste.
Da se trgovina zboljša.
Da postane Cleveland boljše mesto.
Da bo mesto bolj zdravo in lepše.

Vse to lahko naredite, če volite za ordinanco, kot vidite na sliki, za "CLEVELAND & YOUNGSTOWN GRANT" 2. novembra.

A FIFTEEN MINUTE RIDE FROM SUBURBS TO SQUARE.
FIFTEEN MILLION DOLLARS FOR CLEVELAND IN WAGES AND FOR MATERIAL
"VOTE FOR THE ORDINANCE"

A. M. KOLAR,
Slovenska gostilna.
3222 LAKESIDE AVE.
Se priporoča Slovencem v obilen obisk. Točna postrežba. Vedno sveže pijače.

Vaš doktor ve

in vam pove, da če ni njegov recept natančno narejen iz od najčistejših zdravil, da vas ne more ozdraviti.

Vaši zdravniški recepti morajo priti v našo lekarno, kjer bodejo izdelani natančno po želji zdravnika. Imamo tudi popolno zalogo gumijevih predmetov, toaletnih potrebščin, dišav, cigar in sladkorja.

Guenthers Sloven. Lekarna,
Addison Rd. vogal St. Clair Ave.

IZURJENI ZOBOZDRAVNIK,

Dr. A. A. Kalbfleisch,
6426 St. Clair Ave.

Govori se slovensko in hrvatsko. Točna postrežba. Časopisi na razpolago. Ženske strežnice. Edini zobozdravniški urad v mestu, kjer se govori slovensko in hrvatsko.

Uradne ure:
Od 9:30 do 11:30 dop.
Od 1:30 do 5:00 pop.
Od 6:00 do 8:00 zvečer

Telefon urada: East 408 J.
Telefon stanovanja: Eddy 1856 M.

National Drug Store!
Slovenska lekarna.
vogal St. Clair ave. in 61. ceste. S posebno skrbnostjo izdelujemo zdravniške predpise. V zalogi imamo vse, kar je treba v najboljši lekarni. (45)

FRANK S. DAY

KANDIDAT ZA
MESTNEGA SODNIKA

4-letni termin. Volitve 2. nov.

je kot odvetnik jako znan v Clevelandu kot sedajni policijski prosecutor, kateri urad je vestno in pošteno odpravljal. Sedaj je kandidat za municipalnega sodnika pri volitvah 2. novembra in če bo zvoljen, si bo prizadeval spolnjevati sodnijske dolžnosti tako vestno kot policijski prosecutor.

Mr. Day je bil rojen in vzgojen v Clevelandu, in njegove zmožnosti ga popolnoma usposabljajo za sodnika in pričakuje obilne podpore od strani volivcev pri volitvah.

Mr. Day je bil odvetnik 9 let in v tem času si je pridobil mnogo prijateljev, posebno med delavci in upamo, da bo zmagal 2. novembra.

Denar, katerega plačate za časopis, je najbolje naložen.

Dopisi.

Girard, O. Prav redko se kdo oglasi iz naše naselbine, in ne vem kaj je temu vzrok. Naša naselbina šteje približno ka-25 slovenskih družin in nekaj samcev, ki bi se prav radi ženili, toda ker je občutna kriza pri slovenskih dekletih, se jim nikakor ne da pomagati.

Tukaj je ena usnjarna, plavž in tovarna za železo. Prva obratuje po 3 dnij na teden, druge dve pa vsak dan, čaka pa jih veliko na delo že več mesecev. Tukajšni rojaki so bolj naprednega mišljenja. Imamo dvoje društev, ki lepo napredujejo. V slučaju potrebe pomagajo rojaki eden drugemu.

Pred kratkim mi je prišel v roke neki list po imenu "Sl. N.' ki bi pa bolj zaslužil ime "Slovenski Sovražnik". Urednik tega lista se je spravil nad vse, kar je narodu koristnega in potrebnega, obira poštene in podučljive slovenske liste, ki so že zdavnej prej delali za slovenski narod, ko nismo imeli še tega pleveła med seboj, ki je zasejan od avstrijske-hunske vlade, da narodna pšenica ne more v klasje. Varujte se ga rojaki, da vas ne ocigani, ker pride v jagnjetovi obleki med vas. Mnogo Hrvatov in Slovencev je že imelo skušnjo z njimi. Mislim, da noben slovenski delavec ne bo sedel na lim tem narodnim pijavkam, mogoče le oni, ki so še danes prepričani, da pride od sivca na Dunaju življenje in svoboda naroda.

Pozdravljam vse rojake širom Zjed. držav. **E. Coha.**

Cleveland, O. Cenjeno uredništvo. Apeliram na slovenske stariše, da se ozirajo na velevažni klic, ki je bil priobčen v št. 79 našega lista "Clev. Amerika" glede podučevanja slovenskega jezika v javnih šolah. Ako se ideja uresniči, vrjemite mi, da bo moja želja izpolnjena s tem, kajti le v tem vidim, da bo velik pripomoček vcepljen otrokom, da ohranijo ljubezen do materinskega jezika. Želeč, da bi se ideja uresničila v kratkem času, bilježim s pozdravom **August Gustin.**

Na poti. Gotovo ste že čitali pravljice o začaranih gozdih, vrtovih in mestih. Kdor je noter stopil, pa ni mogel več ven. Nekako podobno začarano mesto je Cleveland. Notri je lahko priti, ali priti ven, je umetnost in bogpomagaj!

"Z ur so mesci,
z dni so leta"

pravi pesem in skoro bi veljalo tudi obiskovalcem šestega mesta. Saj ima mesto vendar dobro železniško zvezo, izboren in cen ulično-železniški sistem, avtomobili frčijo semtertja (posebno Koroščev, ki ima ptička z razprostrtimi perutmi spredaj!) a jaz sem kljub temu zamudil najmanj pol stotine vlakov. Seveda Union Station je izredno pust in dolgočasen, zato krščanski človek ne čaka rad tamkaj na vlak. Ampak v Žuženberku in Ribnici pa tečejo ure kot namazane, pa ne samo pri Sitterju in Černetu — prav povsod vam jo pa že tako mahajo, da je čudno. (Saj so pa v pustem Pittsburgu korakale toliko počasneje.)

Če bi me kak radovednež vprašal, kaj se mi je tako dopadlo v Clevelandu, rekel bi mu, da vse in če bi me še vprašal, kaj se mi je najbolj dopadlo, bi tudi rekel, da vse! — Clevelandske cvetke? I, seve, te so mi bile najbolj všeč! Ta vilinski stas, ti rožni, z medom namazani gobčki, te žgoče, zvezdam poletne noči podobne oči, ta srebrni smeh, ki se čuje kot bi vsi angeljčki igrali na biserne tamburice, ali "vsi zvončki tam v dolini zvonili bi bimbom....." pa tista žametna, od lahnih sapic z Erie jezera poljubovana ličeca — ej, veste, "kogar to v srec ne speče, v tem pač naša kri ne teče!" — Pa clevelandsko vince? Kajpak ugaja mi tudi najbolj! O, veste, na solnčnem obrežju Lake Erie raste in zori res božanska kapljica in še nikdar se nisem kesal, kadar sem se vpisal v bratovščino sv Pija de Vince!

— Potem pa iskrena gostoljubnost Clevelandčanov mi spet najbolj ugaja. Tam se ne vprašа, kaj si, pa kakšnega mišljenja in prepričanja si, če prideš med nje. Tamkaj velja: Med nami si, naš gost si, torej se zabavaj z nami, uživaj življenje z nami, pa pozabi na skrbi in neprijetnosti tega puklastega sveta! In človek res pozabi, vsaj jaz! — V Clevelandu imajo nadalje celo vrsto različnih "gemov" in tudi ti so mi najbolj všeč. Najnovejši in zelo popularen je "lomljenje zobotrebcev". Za natančnejša pojasnila o tem novem "gemu" se obrnite "v gostilno pri šivanki", ali pa v Collinwood! — Z eno besedo, v Clevelandu se je meni vse najbolj dopadlo, prav kot na tisti "ohceti", kjer so šli vsi "nar-naprej". Samo to mi ni ugajalo, da sem moral oditi in da sem moral oditi — sam!

A. J. Trbovec.

Nemški kajzer in socijalisti.

Nemški socijalistični vodja Anton Fendrich je spisal knjigo, kateri je dal naslov: "Na fronti z avtomobilom." Mi smo že prej vedeli in tudi napisali smo že, da nemški socijalisti niso socijalisti ampak navdušeni patrijoti, katerim so socijalisti drugih dežel deveta briga, a nemški interesi in patrijotizem prva stvar.

In naše mnenje je v celem obsegu potrdil nemški socijalistični vodja Fendrich v svoji knjigi, kjer proslavlja nemškega kajzerja kot duhovitega in mogočnega cesarja z najbolj mirovnimi tendencami. Kaj poročejo na to naši slovenski sodrugi, ali bodo zamolčali in zagovarjali svojega nemškega patrijotičnega sodruga, ne vemo, zanimivo je pa za nas Slovane, da vidijo, kako so nemški socijalisti patrijotični, in zato ne dobijo nobenega ukora od svojih slovenskih sodrugov, dočim mi Slovani, ki tudi ljubimo svoje slovanstvo in predvsem svojo Slovenijo, dobivamo le brce in psovanje od naših lastnih rojakov —sodrugov. Razlika je ta: Nemški socijalist je patrijot nemški, in za to ga vsi odobravajo, Slovan pa ne sme biti patrijot, ker mu lastni Slovani očitajo takoj, da ni internacijonalec. Slovan mora biti žoga, dočim se Nemcu dovoli stabilno mnenje in ga celo slovanski sodrugi spoštujejo radi tega, dočim psujejo svoje slovanske rojake. Grenko, toda resnično.

Nemški socijalistični vodja Fendrich piše sledeče:

"Povabljen sem bil k nemškemu cesarju na fronti. Dobil sem ga sedečega na klopi med senčnimi drevesi v pogovoru s kanclerjem. Takoj ko me je zagledal, je vstal in šel meni nasproti. In nikdar mi ni noben prijatelj še bolj prijateljsko stisnil roko kot nemški kajzer," piše socijalist. "Takoj sem čutil, da bo vladar govoril z menoj kot mož z možem. Kajzer me je vprašal: Ali veste, kdo me straži tu na sovražnikovem ozemlju? Odgovoriti seveda nisem mogel, ker nisem vedel. In kajzer mi je rekel: Sami socijalisti me stražijo, ker njim najbolj zaupam. In krasni ljudje so ti moji socijalisti!!! (Kristan, čujte: Nemški socijalisti so najboljši varuhi največjega mesarja Evrope, kakor ste ga sami imenovali!)

Nadalje piše socijalist Fendrich: "Najboljši upljiv, ki sem ga dobil v pogovoru s kazerjem, je bil ta, da sem spoznal, kako silno je kajzer za mir!!!! Pritoževal se je čez Rusijo in Anglijo, da so ti vse povzročili. Nihče ne more pričakovati, da ima kajzer socijalistične misli," konča Fendrich svoj članek, "toda kajzer ima v parlamentu veliko več simpatij od socijalistov kot pričakuje svet."

Mi se ne bi čudili tej izjavi, če bi bila narejena prisiljeno ali na višjo zapoved, ampak čudimo se nemškemu socijalistu, ki tako prostovoljno in direktno pove, da simpatizira in spoštuje nemškega kajzerja, ki je "največji prosredovatelj miru."

Vojna današnja je prinesla mnogo razočarani, toda najhujše razočaranje je to, da piše nemški socijalistični vodja, da so nemški socijalisti najboljši varuhi nemškega kajzerja.

Sapienti sat!

Cleveland, O. Cenjeno uredništvo. V št. 79 vašega lista sem bral, da namerava mestna uprava v Clevelandu v javnih šolah začeti s poučevanjem slovenskega jezika. V resnici sem se tega razveselil, ker cenim materni jezik bolj kot vse druge, toda ne avstrijskega. Želim, da bi se moji otroci podučevali tudi v materinem jeziku, da bi ga ljubili in spoštovali, kakor Slovenci in rodoljubi. Možje, ki bodejo to uredili, zaslužijo od naroda hvalo. Želim, da se stvar uresniči. Vam udani

John Mlakar.

Delo dobi dober mož, čedne postave, ki ima veselje do dela. Prijetno delo, velika plača. Mr. Wrobel, 317 Garfield Bldg.

J. S. Jablonski,
Slovenski fotograf
6122 St. Clair Ave. 6014 Broadway
Izdeluje slike za ženitbe in družinske slike, otroške slike, po najnovejši modi in po niskih cenah. Za $3.00 vrednostnih slik (en ducat), naredimo eno veliko sliko v naravni velikosti zastonj.
VSE DELO JE GARANTIRANO.

PROSPECT GLEDALIŠČE NOVEMBER 1st, 1915. POPOL. OB TORKIH, ČETRT. in SOBOT.
Velika učinkujoča drama modernosti
SIBERIA
Ljubezenska zgodba pogana in kristijana.
Pridite in si jo oglejte. Nov narod v Rusiji vstaja, in pričakuje ga vesolni mir.

8 - Hour Union SCRAP TOBACCO
Je delan iz najboljšega duhana za cigare. Samo najboljši tobak se potrebuje. Najboljši tobak za zvečenje. V vsakem paketu je kupon.
Union 8 HOUR UNION SCRAP Made

Samuel M. PARKS

Med raznimi kandidati, ki so stopili pred clevelandske državljane, da so zvoljeni za sodnike mestne sodnije pri volitvah, ki se vršijo v torek, 2. novembra, ni nikogar, ki bi bil bolj vreden priporočila, da se izvoli kot **Mr. SAMUEL M. PARKS,** kandidat za 4 letni termin za mestnega sodnika. Njegovo ime dobite na nepristranskem sodnijskem tiketu pri volitvah, in mi smo prepričani, da če poznate to osebo, da bodete gotovo volili za njega.

Mr. Parks je stanoval v Clevelandu zadnjih 15 let, in je prakticiral odvetništvo vsa ta leta, in posrečilo se mu je pridobiti številno prijateljev, ki delujejo za njega, da ga odobrijo volivci za sodnika mestne sodnije.

Mr. Parks ima svoj urad v Williamson Bldg., room 1519 in njegovo znanje postav in človeške narave ga dela sposobnega, da se ga odobri za mestnega sodnika.

Posebno delavci bi morali biti opozorjeni na njegovo osebo, kajti imel je opraviti že z mnogimi delavskimi slučaji, katere je povolno izvršil in to ga priporoča vaši podpori, da volite za njega na volivni dan.

Volitev zaupanja 2. novembra je edini način, da izvolite moža za župana, katerega delo v preteklosti je bil neprestan boj za ljudi

PETER WITT
ZA ŽUPANA

Brez dvoma je danes v Clevelandu Peter Witt edini mož, ki bo zmožno spolnoval dolžnosti župana. On je jasno pokazal, da ima zmožnosti, da izvrši razne probleme, ki pridejo v rešitev. Štiri leta je izvrševal urad komisarja za cestne železnice jako modro. Cleveland potrebuje za župana moža, ki nima samo zmožnosti, da razume razne probleme, ampak tudi voljo da jih izvrši v korist ljudstva. Peter Witt je edini logični mož pri borbi za župana.

Zato

VOLITE FIRST CHOICE.

For Mayor	First Choice	Second Choice	Other Choices
Peter Witt	X		

PETER WITT

Devet vzrokov, zakaj mora biti Peter Witt zvoljen za župana.

1. Ima rekord 30 letnega javnega dela.
2. On je bil vedno za resnico, brez ozira na osebnost.
3. On je bil najboljši pomočnik Tom L. Johnsona.
4. On se je vedno boril proti posebnim privilegijem in za reformo davkov, da se navadnim ljudem odvzame težko breme.
5. On je kozmopolitičen in Cleveland je kozmopolitično mesto, in je nasproten odpravljanju osebnih navad ljudij.
6. On je bil dober komisar za cestno železnico, je ohranil 3 centno vožnjo in dal Clevelandu najboljšo službo železnice.
7. On bo napravil 3 centno elektriko po celem mestu prav tako kakor je Tom L. Johnson naredil 3 centno vožnjo.
8. On, on sam bo župan, in nobena politična skupina.
9. In kakor v preteklosti, bodejo tudi sedaj ljudje vedno vedeli, kje stoji, kakšna načela zastopa.

The May Co. IZVANREDNA RAZPRODAJA.

"DOBRE STVARI SO V MALIH ZAVOJIH" in to se tiče May Co. razprodaje. Nekaj najboljšega blaga po najnižjih cenah in -- vi si prihranite denar.
Na stotine po ceni predmetov imamo vsak dan, le nekaj jih oglašujemo dnevno včasih tudi ne. Mnogo dobrih stvarij je v malih zavojih. Pridite k nam in vidili bodete.

Ženske $15 jesenske obleke $9.45. Fl. Kimono 87c

Novi modeli, žamet in drugo, najbolj raznovrstna izbera blaga, $15 in $16.95 vredni, po.....**$9.45**

$3.50 suk. kiklje...**$1.95**
Lepi vzorci, 22—30 mera, $3.50 vredni po...**$1.95**
Jesenske kiklje po.**$4.75**
Plaids in drugo lepo blago, 22i30 mere, $6.50 vredne, po.....**$4.75**
$15 suknje, po...**$11.45**
250 ženskih sukenj, krasno blago zo 14—44letne, $15 vredne, po..**$11.45**

Jesenske suknje po **$7.75**
Moderne suknje, mere 14 in 44, po.....**$7.75**
Jesenske obleke.**$12.45**
150 ženskih oblek, večina kož. 14—44 $18-$20 vredne za.....**$12.45**
Jesenske obleke...**$7.45**
200 ženskih oblek, 20 vzorcev redna cena $10, po **$7.45**

Cvetlični okraski 15c, 25c in 39c.

Importirani okraski, razne cvetlice 59c do $2.49 vredni po.....**15, 25, 39¢**

Drobno blago, po...**10¢**
Predpasniki, center pieces, vajšne in drugo vredno 19c, po.....**10¢**

Ženske flanel kimonos, razne barve po 87c.

Ženska krila bela ali druga, po.....**67¢**
Flanelete obleke.....**67¢**
Ženske flanelete obleke, fini vzorci, po.....**67¢**

Ženska krila, po.....**27¢**
Ženska krila, bela ali druga, po.....**27¢**
Predpasniki, ...**17¢**
Parcale predpasniki, črni in beli, po.....**17¢**

H. & W. Brasieries 50c, vredne po 25c.

Narejene iz fineka kambrika, okrašene, redna cena 50c, sedaj.....**25¢**
50c dekličje waist po**25¢**
H. & W. Waists za deklice, modni vzorci, 50—70c vredne, po .....**25¢**
Flanel srajce .....**85¢**
Posebna zaloga moških srajc, vse barve $1.50 vredne, po.....**85¢**
Suknjene nogavice **12½¢**
Moške nogavice, garantirane 19c vredne, po**12½¢**

Otročje gingham obleke 47c.

Otročje obleek narejene iz ginghama in razne barve blago 2—6 let, po.....**47¢**
Dekličje nočne obleke, flanelete, 4—14 let po....**37¢**

The May Co.