

# KRALJEVINA JUGOSLAVIJA

UPRAVA ZA ZAŠTITU

Klasa 44 (2)



INDUSTRIJSKE SVOJINE

Izdan 1 novembra 1933.

## PATENTNI SPIS BR. 10509

**Darazs Franz, limar, Beograd, Jugoslavija.**

Pepeljara.

Prijava od 27 februara 1933.

Važi od 1 maja 1933.

Ovaj pronalazak odnosi se na pepeljaru, u koju se stavlja pepeo i otpatci od cigara, cigareta i šibica, a svrha je ovom pronalasku da poboljša novom konstrukcijom dosadanju pepeljaru u toliko što će se šiblice i otpatci cigareta i cigara odmah gasiti u vodi, koja će biti stavljena u tu pepeljaru, a osim toga gornji deo pepeljare omogućavaće lako propadanje pepela i otpadaka u samu pepeljaru, pri čemu će gornji deo istovremeno služiti i za odlaganje pripaljenih cigara i cigareta a da neće postojati bojazan da će već pripravljene cigare ili cigarete pokliznuti u sud za pepeo, kao što je to do sada bio slučaj.

Pronalazak je radi primera pokazan na priloženom nacrtu u jednom obliku izvođenja, gde sl. 1 pokazuje postrani izgled pepeljare i delimičan presek prema liniji I—I i sl. 2, a sl. 2 pokazuje delimičan pogled odozgo na pepeljaru.

Pepeljara se sastoji iz dva dela i to iz dela 1 i iz dela 2 pri čemu je na delu 1 učvršćena zavrtnajska veza 8, a na delu 2, zavrtnajska veza 9, pomoću koje se delovi 1 i 2 međusobno spajaju tako, da se ta veza jednostavnim odvrtnanjem može vrlo lako razrešiti. Na delu 2 učvršćeno je dno 10, koje je izvedeno konusno a na sredini je snabdeveno ispučenjem. Na gornjem delu 1 učvršćen je poklopac 8 koji je na svome srednjem delu izveden u vidu prstenaste mreže i to pomoću prstenova 5,

6 i poprečnih nosača 4, pri čemu se na sredini nalazi šuplji valjak 7. Poprečni nosači 4 zalemovani su na unutrašnji rub poklopca 3 i na spoljni obod šupljeg valjka 7, a za njih su zalemovani prstenovi 5 i 6.

Kao što se iz priloženog nacrtu vidi, šupljine obrazovane između valjka 7 i prstenova 5 i 6 unutrašnjeg ruba poklopca 3 i poprečnih nosača 4, služe za ubacivanje pepela od cigarete, a istovremeno služe prstenovi 5, 6 i poprečni nosača 4, kao oslonac za pripaljene cigarete ili cigare koje se ostavljaju na pepeljari. Prečnik srednjeg valjka 7 je tako veliki da se kroz njega može ubaciti u pepeljaru i otpatci cigara, cigareta i šibica.

U donji deo 2, pepeljare naspe se voda tako da se pepeo i otpaci ispušenih cigara i cigareta, kao i otpatci šibica odmah gase. Gornji deo pepeljare ostaje srazmerno slobodan od pepela, jer pepeo većim delom sam od sebe propada kroz šupljine na poklopcu 3. Kad je pepeljara ispunjena otpacima i pepelom, onda se prostim odvrtnanjem zavrtnajske veze skida deo 1 sa dela 2 i pepeljara se može lako isprazniti.

### Patentni zahtevi:

1. Pepeljara, naznačena time, što se sastoji iz dela (2) u vidu suda na koji je pomoću zavrtnajske veze (8, 9) učvršćen deo (1) snabdeven poklopcem (3) na čijem su srednjem delu pomoću prstenova (5, 6) i

poprečnih nosača (4) obrazovane šupljine, koje služe za ubacivanje pepela u pepeljaru.

2. Pepeljara prema zahtevu 1, naznačena time, što je na sredini poklopca (3) predviđen šuplji valjak (7) većeg prečnika,

pri čemu su poprečni nosači (4), na kojima su učvršćeni prstenovi (5, 6), s jedne strane zalemovani za šuplji valjak (7) a s druge strane za unutrašnji rub poklopca (3).

# PATENTNI SPIS BR. 10509

Davao Franz, inžinjer, Beograd, Jugoslavija.

Pepeljara.

Važi od 1. maja 1933.

Prijava od 27. februara 1933.

U ovom patentnom listu opisana je pepeljara koja služi za ubacivanje pepela u pepeljaru. Pepeljara se sastoji od poklopca (3) koji ima u sredini šuplji valjak (7) većeg prečnika. Na poklopcu (3) su učvršćeni dva prstenova (5, 6) koji su zalemovani za unutrašnji rub poklopca (3) i za šuplji valjak (7). Prstenovi (5, 6) su zalemovani za unutrašnji rub poklopca (3) i za šuplji valjak (7) tako da se poklopac (3) može okretati oko svoje ose. Šuplji valjak (7) ima u sredini otvor (8) koji služi za ubacivanje pepela u pepeljaru. Otvor (8) ima oblik šupljine koja se proteže duž ose valjka (7). Otvor (8) ima u sredini otvor (9) koji služi za ubacivanje pepela u pepeljaru. Otvor (9) ima oblik šupljine koja se proteže duž ose valjka (7). Otvor (9) ima u sredini otvor (10) koji služi za ubacivanje pepela u pepeljaru. Otvor (10) ima oblik šupljine koja se proteže duž ose valjka (7).

U ovom patentnom listu opisana je pepeljara koja služi za ubacivanje pepela u pepeljaru. Pepeljara se sastoji od poklopca (3) koji ima u sredini šuplji valjak (7) većeg prečnika. Na poklopcu (3) su učvršćeni dva prstenova (5, 6) koji su zalemovani za unutrašnji rub poklopca (3) i za šuplji valjak (7). Prstenovi (5, 6) su zalemovani za unutrašnji rub poklopca (3) i za šuplji valjak (7) tako da se poklopac (3) može okretati oko svoje ose. Šuplji valjak (7) ima u sredini otvor (8) koji služi za ubacivanje pepela u pepeljaru. Otvor (8) ima oblik šupljine koja se proteže duž ose valjka (7). Otvor (8) ima u sredini otvor (9) koji služi za ubacivanje pepela u pepeljaru. Otvor (9) ima oblik šupljine koja se proteže duž ose valjka (7). Otvor (9) ima u sredini otvor (10) koji služi za ubacivanje pepela u pepeljaru. Otvor (10) ima oblik šupljine koja se proteže duž ose valjka (7).

## Patentni zahtevi

1. Pepeljara prema zahtevu 1, naznačena time, što je na sredini poklopca (3) predviđen šuplji valjak (7) većeg prečnika,
2. Pepeljara prema zahtevu 1, naznačena time, što je na sredini poklopca (3) predviđen šuplji valjak (7) većeg prečnika,

U ovom patentnom listu opisana je pepeljara koja služi za ubacivanje pepela u pepeljaru. Pepeljara se sastoji od poklopca (3) koji ima u sredini šuplji valjak (7) većeg prečnika. Na poklopcu (3) su učvršćeni dva prstenova (5, 6) koji su zalemovani za unutrašnji rub poklopca (3) i za šuplji valjak (7). Prstenovi (5, 6) su zalemovani za unutrašnji rub poklopca (3) i za šuplji valjak (7) tako da se poklopac (3) može okretati oko svoje ose. Šuplji valjak (7) ima u sredini otvor (8) koji služi za ubacivanje pepela u pepeljaru. Otvor (8) ima oblik šupljine koja se proteže duž ose valjka (7). Otvor (8) ima u sredini otvor (9) koji služi za ubacivanje pepela u pepeljaru. Otvor (9) ima oblik šupljine koja se proteže duž ose valjka (7). Otvor (9) ima u sredini otvor (10) koji služi za ubacivanje pepela u pepeljaru. Otvor (10) ima oblik šupljine koja se proteže duž ose valjka (7).

U ovom patentnom listu opisana je pepeljara koja služi za ubacivanje pepela u pepeljaru. Pepeljara se sastoji od poklopca (3) koji ima u sredini šuplji valjak (7) većeg prečnika. Na poklopcu (3) su učvršćeni dva prstenova (5, 6) koji su zalemovani za unutrašnji rub poklopca (3) i za šuplji valjak (7). Prstenovi (5, 6) su zalemovani za unutrašnji rub poklopca (3) i za šuplji valjak (7) tako da se poklopac (3) može okretati oko svoje ose. Šuplji valjak (7) ima u sredini otvor (8) koji služi za ubacivanje pepela u pepeljaru. Otvor (8) ima oblik šupljine koja se proteže duž ose valjka (7). Otvor (8) ima u sredini otvor (9) koji služi za ubacivanje pepela u pepeljaru. Otvor (9) ima oblik šupljine koja se proteže duž ose valjka (7). Otvor (9) ima u sredini otvor (10) koji služi za ubacivanje pepela u pepeljaru. Otvor (10) ima oblik šupljine koja se proteže duž ose valjka (7).

1. Pepeljara prema zahtevu 1, naznačena time, što je na sredini poklopca (3) predviđen šuplji valjak (7) većeg prečnika,
2. Pepeljara prema zahtevu 1, naznačena time, što je na sredini poklopca (3) predviđen šuplji valjak (7) većeg prečnika,

Sl.1.

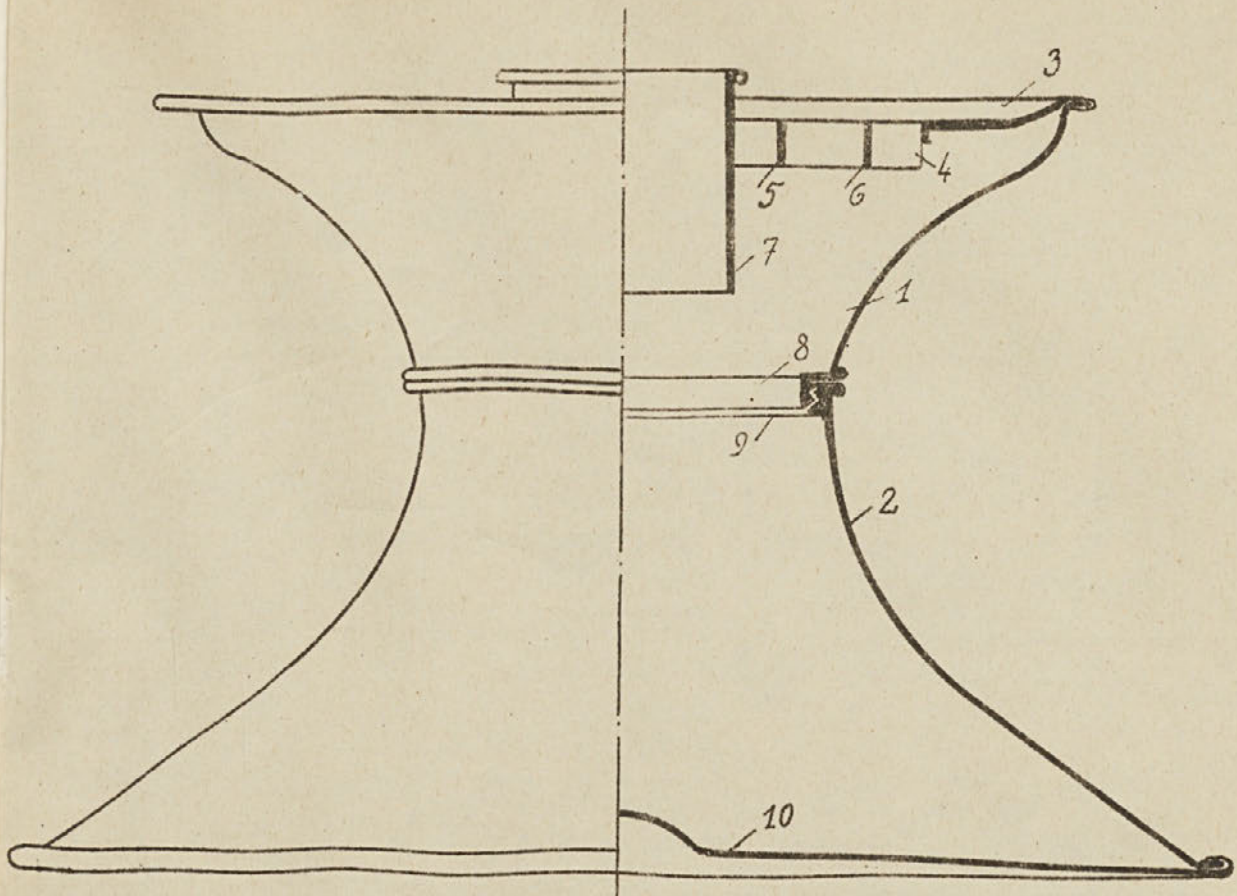

Sl.2.

