

KS Horjul bo sprožila postopek za razdružitev od občine Dobrova

Potem, ko z ustavnim sporom niso dosegli željenega cilja - ustanovitve lastne občine...

RESNICA O OBJEKTU ŠRC V MURGLAH!

Objekt je bil odstranjen 23. 11. 1994, zato smo se borili dobra štiri leta...

PRIČAKOVANJA IN PERSPEKTIVE IZ TRNOVEGA

Poslovili smo se od starega leta v premišljanju, ugiibanju in pričakovanju, kaj lahko pričakujemo v Novem letu...

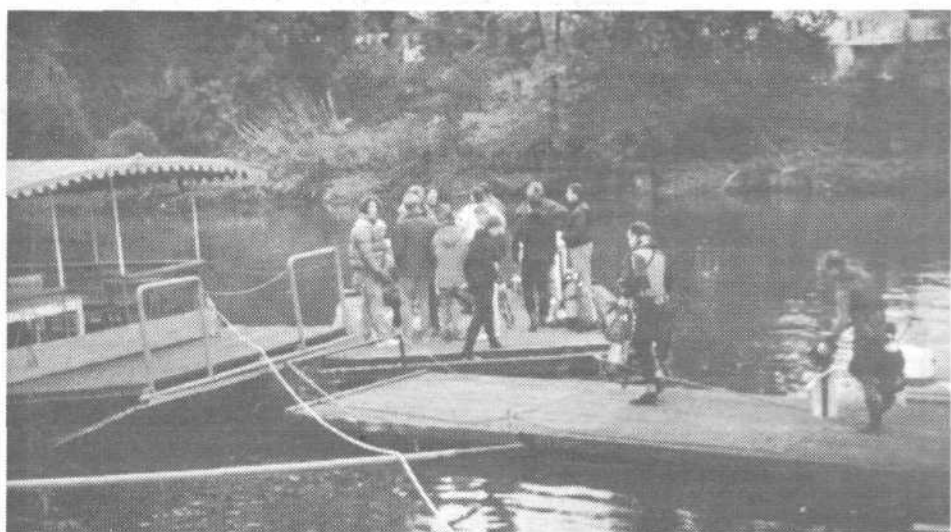

Odhod potapljačev s pristanišča RCL na akcijo čiščenja

SKUPNA AKCIJA DRUŠTEV Čiščenje struge Ljubljance

Ljubljanka povezuje dele mesta in daje Ljubljani značilno podobo. Za to pogled od blizu na obale reke...

Čiščenje Ljubljance

Sredi novembra je imelo društvo Ljubljanka letno skupščino, katere so se udeležili predstavniki mesta in republike...

Novoustanovljeno »DRUŠTVO LJUBLJANKA« si je zadalo nalogo ohraniti celostno kulturno-zgodovinsko podobo Ljubljance od njenega izvira do izliva...

Novotrajni člani so se spopadli s pomembnimi izzivi, ki jih prinašajo spremembe in izzivi, ki jih prinašajo spremembe...

Prejeli smo pismo

Radi bi vedeli.

Najprej Vas prav lepo pozdravljamo. Zelo radi bi izvedeli, kaj se dogaja v krajevni skupnosti Rob, da se samo v nekaterih asfaltirajo ceste...

KRAJANI RUT



V KS Pijava Gorica so asfaltirali cesto Pijava Gorica-Smerenje-Brežje...

PIMEX 1

Trgovsko podjetje d.o.o. Ljubljana, Zoisova cesta 8

TRGOVINA & MESNICA »GORICA«

Proizvodi za dietno in klasično, vsakdanjo in praznično PREHRANO

ostali proizvodi za gospodinjstvo

Posebna novoletna ponudba! Z veseljem Vas pričakujemo

Frizerski salon Meta Holer

Tržaška 543 Brezovica pri Ljubljani

se zahvaljuje vsem strankam za obisk v preteklem letu in zeli SREČNO NOVO LETO 95

GALJEVICA

Vse več komunalno opremljenih ulic

ca, Ulica Tončke Čeeve, Ulica Livada in Mrzlova ulica...

Za krajane, ki so si v omenjenih ulicah postavili hiše, bo KS priskrbelo skupinsko lokacijsko dokumentacijo...

Nekaj ulic v KS Galjevica pa je komunalno opremljenih sile na pol: imajo kanalizacijo in tu pa tam obnovljen vodovod...

»Potrebovali bi se kaka tri leta intenzivnega dela, da bi komunalno v celoti opremlili krajevno skupnost...

NEDELJA NA PRAGU ZIME

Jesensko lovno obdobje se blizu koncu. Pravijo, da so se letni časi pomaknili nekoliko naprej...

V jutranji gosti megli sem se pripeljal na peščaro lovskega doma Jezerna Roza na Barju...

Drugi zbor so se lovci zbirali v skupine in se dogovarjali, s katerimi psi, ptičariji ali sarivi, bodo lovili...

Dobro sem se počutil. Rad hodim po barjanskih travnikih, med grmicemjem in drejem, barjanski jarki pa so mi zoprni...

Lova je bilo konec. Vedenje lovcem je bilo sicer veselo, toda skromno in zdržano...

Stane Lenardič



Drugi koncu je skočil zajec in me tako presenetil, da sem zamudil s strelom...

Lovali smo se v skupine in odšli na področja na njive in travnike, kjer je bilo dogovorjeno, da bomo lovili psi, nečukanji, ki so poglani pred lovci v grmovju...

Prav tako kot pred leti in desetletji se zbirajo lovci tudi sedaj, v glavnem v dobrem, veseljem razpoloženju, pozdravljajo se z znanci, predstavljajo gostom...

Razdelili smo se v skupine in odšli na področja na njive in travnike, kjer je bilo dogovorjeno, da bomo lovili psi, nečukanji, ki so poglani pred lovci v grmovju...

Prav tako kot pred leti in desetletji se zbirajo lovci tudi sedaj, v glavnem v dobrem, veseljem razpoloženju, pozdravljajo se z znanci, predstavljajo gostom...

Prav tako kot pred leti in desetletji se zbirajo lovci tudi sedaj, v glavnem v dobrem, veseljem razpoloženju, pozdravljajo se z znanci, predstavljajo gostom...

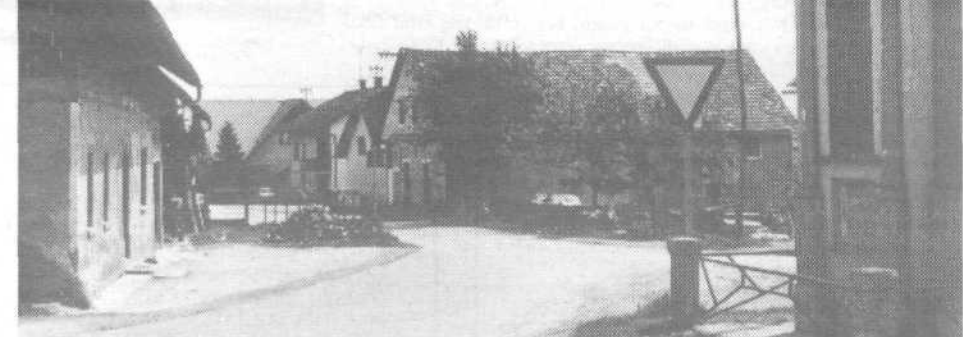

Notranje Gorice - GEOS Barja

Notranje Gorice predstavljajo zemljepisno središče Barja, ker so se tu združile tiste znamenite tri točke trikotnika...

Na posebnem posebnem znamenju ne bo treba postaviti, ker lahko pričujoča kapelica opravlja tako nalogo...

Notranje Gorice predstavljajo zemljepisno središče Barja, ker so se tu združile tiste znamenite tri točke trikotnika...

Na posebnem posebnem znamenju ne bo treba postaviti, ker lahko pričujoča kapelica opravlja tako nalogo...

Notranje Gorice predstavljajo zemljepisno središče Barja, ker so se tu združile tiste znamenite tri točke trikotnika...

Advertisement for Jenny d.o.o. featuring a logo and text about holiday gifts and local products.

Advertisement for VABIMO VAS - V ORGANIZIRANO PONUDBO ZASEBNIH NASTANITVENIH ZMOGLJIVOSTI V TURISTIČNE NAMENE V LJUBLJANI IN NJENI OŽJI OKOLICI.

Advertisements for Materinski dom kmalu vseljen and Čestitka in zahvala.

Advertisement for Jenny d.o.o. with contact information and a list of products.