IME IN PRIMEK SLOVEN. SLIKARJA	TEKOČINA PRI SPLAKOVANJU	SEVERNI PRIMORSKI VETER	STROKOVNJAK ZA ZRAČNO PLOVBO	NOVI SAD	LATINSKI VEZNIK	VELIK OGENJ	POROČILO	OBLIKA Ž. IMENA	IME PEVKE DAY PREDMEST JE KAIRA
GRAFIKA IN ILUSTRATORJA									
RAKA OD STRELJEGA OROŽJA									
RIMSKI VARUH OGNJIŠČA				MORSKA RIBA, ORADA	ANTIČNO MESTO V MALI AZIJI				
MALAJSKA BLAŽNOST					DRŽAVA V JAN. AFRIKI / PISALNI PRIBOR				
VRV, KONOPEC						ŽIDOVS. Ž. IME / SLAP SAVINJE			
	NAKANA / STIK							LEPO OBLEČEN MOŠKI	ITAL. PISATELJ (CARLO) / WATT
USTVARJENO DELO									
ZAVETNIK, VARUH							BIVŠI HOKEIST OLIMPIJE / UBOŽICE		
STAREJŠI SL. PESNIK (FRANCE)					VRSTA BOMBAŽNE TKANINE				
IME GENERALA AVŠICA					TOVARNA ELEKTRIČNE OPREME V ŽRN				DRVARIČ JANEZ / GALVANOMETER

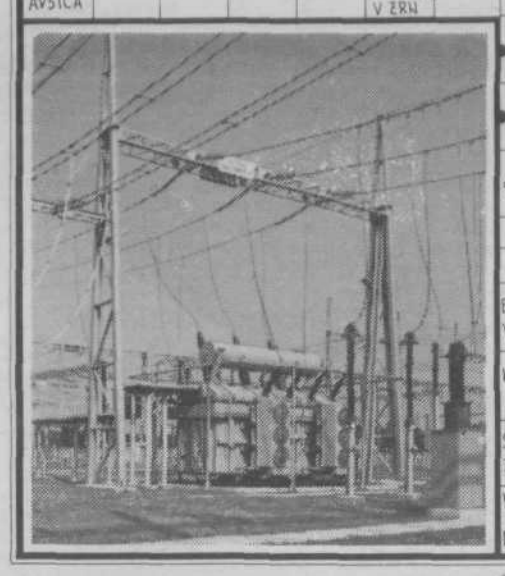

PRIPRAVA ZA MERJENJE ZRAKA	PISEC NARAVOSLOVNIH KNJIG	EVROPSKI NARODI	IVAN TAVČAR	TEPČEK, LOLE	KARAVANA	LJUBKOVAL M. IME	RIJEKA	UVAJANJE AVTOMATIZACIJE	VRSTA RDEČE BARVE	VERDIJEVA OPERA
MESEC V LETU					LESENE BAJTE					
SPREMLJEVALCI EROSA					NAJVEČJA TURŠ. KNJIŽEVNICA / OLJARNA					
VEČNO MESTO			PRITLIKAV KONJ / HRV. PISEC (VJEKOSLAV)				BODICA / NAŠA SMUČARKA (HUŠA)			
ANTIČNA PREROŠKA NAPOVED						GRANFIL. PRIMEK IN IME SOVJET. ŠAHISTA				
.... LIZA				SLOV. DRUŽBENI DELAVEC (LIVIO)						
URADNIK V STAREM RIMU				STARO GERMANSKO PLEME / PRITISK						
TORNO BIVŠI ŽUGA BRE DINAMA (KRASNODAR)		PREBIVALEC ETRURIJE / USTNE							RIMSKI MUZEJ IN KATEDRALA	
							IVAN LEVAR			
			GRŠ. JUNAK PREDTROJO / ČLAN BIVŠE OAS				VRTNEC, JARIN / ... LOLA DJUKIĆ			
	KLOAKA						STARO MESTECE SEVERNO OD FIRENC			
	STEVNIK POKRAJINA V SEVERNI ŠPANIJI			DODATEK K POGODBI	KRINKA, MASKA	ANTON AŠKERC		ELVIRA VOČA / OPOREKA		
HAŠE IME ZA ASPIRIN / POLTRDI KOLOIDI	BEBLER					USADI, UDORINE				
	PAS ZEMLJE / AMER. TENIŠKA IGRALKA (CHRIS) / POGLAVAR IMAMATA					REČNA RIBA / ŠTEPSKI KONJ				
							VOUJAVA / KRAJ BLIZU POREČA			
		ZEMELJSKI RAVNIK / MESTO V JUŽ. FRANCIJI							PROSLAVA MATURE	TUREK, OSMAN
			PROGA, KI SO JO GRADILE M. BRIGADE / PODČRTANJE							
				VELIKI ČRNOGOR PESNIK	ANDREJ VIPOTNIK					
					IGRALKA DRAVIĆ					
					VELIKANJSTVO / PREBIVALEC LJ. OBČINE	NAŽIVGOETHEJEVE MATERE				
	PREBIVALCI Z OTOKOV								SLIKE V SPANJU	AMER. FILMSKI IGRALEC
VERSKI OBRED / JUTRANJA PADAVINA					ZIDNA OPPRTINA	KRMA ZA ŽIVINO / MOŠ. IME		KRAJ PRI BLEDU	KRATICA ZV. ZA STANDARD / ŽELATINA IZ ALG.	
EVROPSKI VELETOK				OSEBA IZ BIBLIJE / OTOKI PRED N. GVINEJO			AVTODROM V ITALIJI / LUKA V IZRAELU		ALPE-ADRIA / IT. KEMIČ. KONCERN	
KOPNO V MORJU					AVSTRIJ. PISEC (KARL) / LAVO ČERMELJ					
SESALEC ZA PRAH								UDARJANJE S PRSTI NAVRATA		
UŽITNA JUŽNA RASTLINA								SESTAVIL LJUBO BRADEŠKO	ZOBNA GNILOBA	

Rešeno križanko pošljite na naslov: „ZBOR OBČANOV", 61000 Ljubljana, Linhartova 13, s pripisom NAGRADNA KRIŽANKA. – V vsaki ovojnici je lahko le ena križanka, tudi drugih dopisov ne prilagajte.
Med tiste, ki nam bodo poslali praviline rešitve, bomo z žrebom razdelili 5 nagrad po 200,00 dinarjev.
Na žrebanje bomo povabili tudi zastopnike reševalcev.
Upoštevali bomo vse praviline rešitve križanke, ki jih bomo dobili do četrtka, 8. decembra 1983, do 12. ure.

Priimek in ime _____

Naslov _____

RAZPISA
TRIMSKIH TEKMOVANJ

Streljanje

Komisija za športno rekreacijo pri ZTKO razpisuje občinsko tekmovanje v streljanju z zračno puško za moške in ženske ekipe iz DO, KS in društev občine. Tekmovanje bo 7. in 8. decembra s pričetkom ob 16. uri na strelišču SD Tabor, Titova 238 (pod samopostrežno trgovino). Tekmovanje je ekipno in posamično za moške in ženske (moška ekipa šteje 4 člane, ženska pa 3 članice.) Tekmovalci imajo na voljo 5 + 20 strelov. Tekmovalci, ki tekmujejo na republiškem in zveznem nivoju, nimajo pravice nastopa.

Pismene prijave sprejemamo na naslov: ZTKO Bežigrad, Staničeva 41 najkasneje do **četrtka 24. 11. 1983.** Kasnejših prijav ne bomo upoštevali. Ob prijavi se izkažite s potrdilom o vplačani prijavnini na naš žiro račun. Število prijav ni omejeno. Izvajalec tekmovanja je SD Tabor. Podrobnejše informacije dobite na tel. 312-176

Šah

Komisija za športno rekreacijo pri ZTKO Bežigrad razpisuje občinsko tekmovanje v šahu za ekipe iz DO, KS in društev občine. Tekmovanje je ekipno in posamično in sicer v sredo, 7. decembra (ekipno) ter v četrtek, 8. decembra (posamično) s pričetkom ob 16. uri v veliki sejni dvorani Družbenega doma Stadion, Staničeva 41. Ekipo sestavljajo 4 + 1 igralec. Vsaka ekipa prinese s seboj dva šaha in dve uri. Prijavljene ekipe in posamezniki naj bodo 15 minut pred tekmovanjem v dvorani zaradi žrebanja. Pismene prijave pošljite na naslov: ZTKO Bežigrad, Staničeva 41. Ob prijavi se izkažite s potrdilom o *vplačani prijavnini na naš žiro* račun in sicer najkasneje do ponedeljka 5. 12. 1983. Število prijav ni omejeno. Podrobnejše informacije dobite na tel. 312-176.

ZTKO Bežigrad

KRAJEVNA SAUPNOST TRIGLAV

Kako vzpodbuditi delegate

Volilna konferenca socialistične zveze v krajevni skupnosti Triglav je uspela. Udeležba je bila odlična, razprava pa ustvarjalna. Dosedanja predsednica Metka Kos-Jarc, ki bo vodila krajevno konferenco tudi v prihodnjem mendatnem obdobju, je orisala opravljeno delo. Po ustanovitvi krajevne skupnosti so delovale štiri združene delegacije, zdaj jih je 12, v njih pa 76 delegatov. Družbenopolitične organizacije delujejo, se povezujejo v krajevni konferenci socialistične zveze, aktivna sta skupščina in svet krajevne skupnosti.

Poglavitna naloga pa bo še vnaprej krepitev delegatskega sistema. Kako vključiti v delo delegacij javnost, torej prebivalce krajevne skupnosti in tiste, ki v njej delajo: kako vzpodbuditi delegate, da bodo razpravljali tudi o problemih krajevne skupnosti in ne zgolj prelistavali vnaprej pripravljena gradiva z višje ravni in kako zagotoviti, da bodo delegati svoji bazi sporočili, kakšni sklepi so bili sprejeti in da bodo potem vsi skupaj spremljali uresničitev dogovorjenega? Ta vprašanja terjajo odgovor, pri svojem vsakodnevnem delu ga bodo iskali in upajmo tudi našli aktivisti krajevne konference socialistične zveze v KS Triglav.

Izvoljeno je novo vodstvo: na čelu so poleg predsednice Metke Kos-Jarc še Vlado Jarc ter sekretar Milan Bratec – dokler se njemu ne izteče mandat predsednika sveta KS, bo to nalogo opravljal Hinko Kapun.

S. D.

GEOLOŠKI ZAVOD LJUBLJANA
N. SOL. O.

61000 Ljubljana, Dimičeva 16, p. p. 96

DEJAVNOST:
GEOLOGIJA
MEHANIKA TAL TEMELJENJE
VRTANJE
RUDARSTVO
MINIRANJE
KONSTRUKCIJA IN PROIZVODNJA vrtalne opreme in pribora
IZVAJANJE INVESTICIJSKIH DEL doma in v tujini
KONZULTANSKE STORITVE
ZASTOPANJE TUJIH FIRM
IZVOZ-UVOZ
Izdajanje publikacij
Število zaposlenih: 3000

Vsem občanom in poslovnim partnerjem čestitamo za 29. november

Kulturni dan

Na osnovni šoli Franceta Bevka smo imeli kulturni dan. V našo sredo smo povabili pesnika, pisatelja in literarnega kritika Jožeta Snoja. Pripovedoval nam je o svojem življenju in nam za konec prebral še rokopis svoje zadnje zgodbice SANJSKA MIŠKA. Mi pa smo ga še spraševali, da nam je komaj utegnil na vse odgovoriti. Naš kulturni dan smo združili še z začetkom tekmovanja za bralno zančko.

ROBERTO BERGLEZ, 7. a

Obvestilo

Veterinarska postaja Posavje obvešča o dežurstvu oddelka za zdravstveno varstvo živali za območje občin Bežigrad in Moste-Polje:

	Popoldansko dežurstvo	Nočno dežurstvo
do 26. novembra	Oberstar Andrej, tel. 647-127	Oberstar Andrej
od 26. nov. do 3. dec.	Zajc Janez, 483-311	Tomšič Jože, 59-494
od 3. dec. do 10. dec.	Štrus Jože, 772-402	Špenko France, 627-100
od 10. dec. do 17. dec.	Oberstar Andrej, 647-127	Jerše Bogdan, 262-076

Popoldansko dežurstvo (razen nedelj in praznikov) je od 14. do 21. ure, nočno dežurstvo pa od 21. do 7. ure.
Celodnevno in nočno dežurstvo ob nedeljah in praznikih opravlja veterinar, ki je dežuren v delavnikih popoldne.
Telefon dopoldne: 482-912, 484-292.

Dnevno varstvo med zimskimi počitnicami

Bežigrajska Zveza prijateljev mladine bo tudi med zimskimi počitnicami v tem šolskem letu organizirala dnevno varstvo za učence od prvega do četrtega razreda bežigrajskih osnovnih šol. Tako kot je bilo v navadi doslej, bodo otroci skupaj s pedagogi obiskovali razne aktivnosti pa tudi za kosila, ki jih morajo starši plačati sami, bo poskrbljeno. Zaradi boljše organizacije dela izpolnite prijavnico za dnevno varstvo svojega otroka med zimskimi počitnicami že zdaj in jo pošljite na občinsko Zvezo prijateljev mladine Ljubljana Bežigrad, Linhartova 13, Ljubljana, telefon 310-047 najkasneje do 10 decembra.

Podrobnejše informacije o dnevnem varstvu in počitniških aktivnostih za ostale učence bomo objavili decembra.

PRIJAVA

otroka (ime in priimek) .....

učenca (šola, razred) .....

za dnevno varstvo med zimskimi počitnicami .....

9., 10., 11., 12. in 13. januarja 1984

in 16., 17., 18., 19. in 20. januarja 1984 (obkrožite ustrezne datume) **podpis staršev:**