

44394

VODNIK PO KOČAH SAVINJSKIH ALP

— SESTAVIL —

FRAN KOCBEK

PREDSEDNIK SAVINJSKE PODRUŽNICE SPD



1926

—
ZALOŽILA GORIČAR & LESKOVŠEK V CELJU

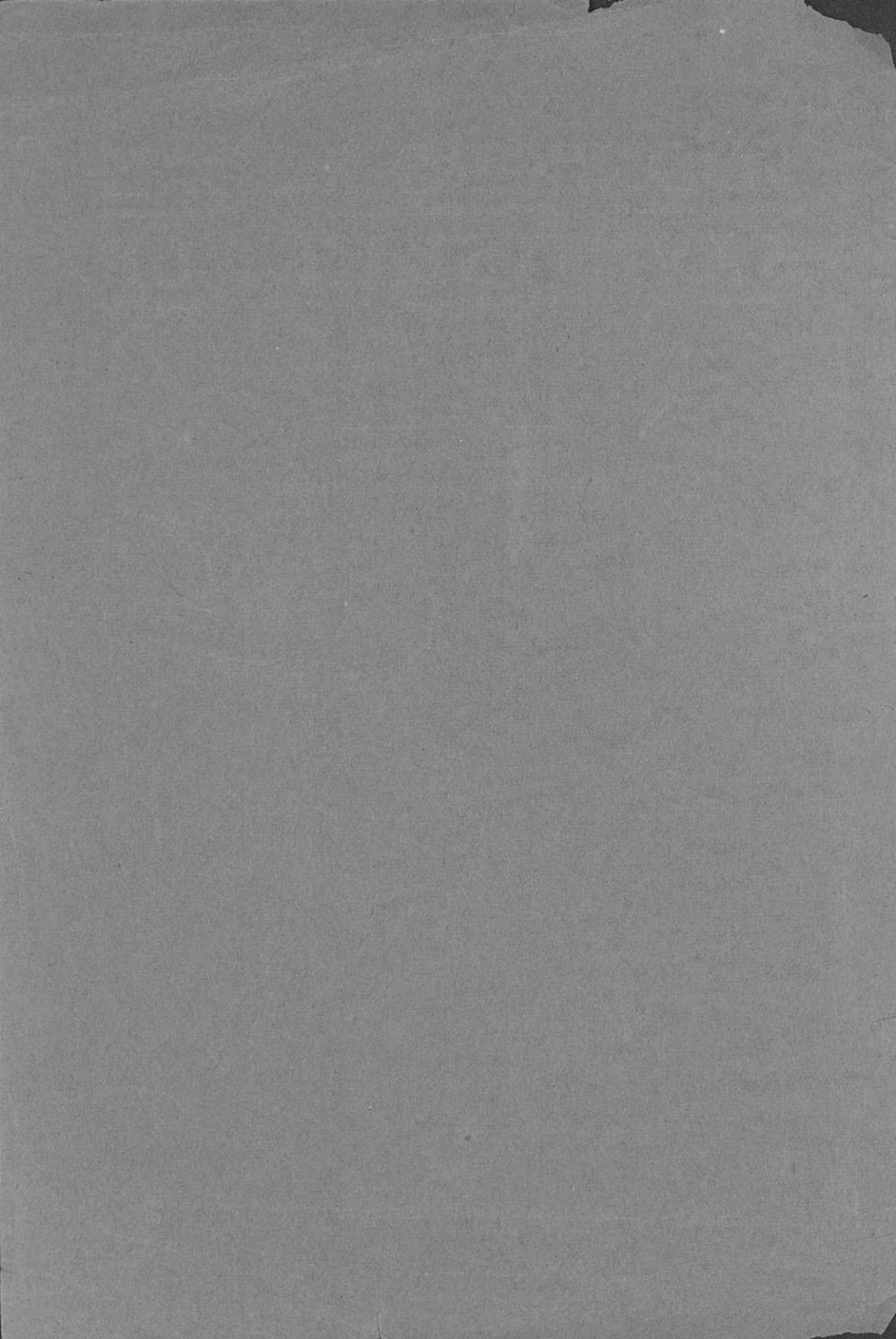

Vodnik po kočah Savinjskih Alp.

Sestavil

Fran Kocbek

predsednik Savinjske podružnice SPD.



1926.

—
Založila Goričar & Leskovšek v Celju.

44394



030023212

Od kočē do kočē.

1. Mozirska kočā (1344 m)

stoji pod Loko na Golteh nad Mozirjem. Zgrajena je bila leta 1896., povečana pa l. 1920. Koča ima obednico s kuhinjo, eno sobo s 4 posteljami, v podstrešju sobo z 2 posteljama in skupno ležišče s 6 žimnicami. Studenec se nahaja zahodno od kočē 20 minut oddaljen. Koča je osrbovana od 1. jul. do 15. sept.



Mozirska kočā.

Fot. Kopinšek.

Dohodi: 1. Iz Mozirja: a) čez Šmihel 3 ure, b) čez Rade-gundo 3 ure. — 2. Iz Rečice čez Goličnika 3 ure. — 3. Iz Radmirja ob Gradčenci in Lomprete 3 ure.

Izleti: 1. Na Medvedjak (1566 m) $\frac{1}{2}$ do $\frac{3}{4}$ ure. — 2. K Ledenici (jama s snegom) 20 minut. Od tam 2 minuti na *Ojstri vrh*

(1579 m), najlepši pogled na panoramo Savinjskih Alp. — 3. Na Boskovec (1590 m) $\frac{3}{4}$ ure, bolj naporen in manj hvaležen.

Prehod: V Solčavo: Od kočee zaznamovan pot na Kal, tu levo po gozdu — nekdanja «laška» cesta proti Kramerci; potem levo navkreber na pašnike Kernes (1611 m), Komen (1695 m), navzdol na sedlo Hlipovec (prehod v Črno na desno), pod vrhom Velikega Travnika na Belo peč, pod Radoho do kmeta Prosenca, tam na levo navzgor na Sleme in nizdol v Solčavo; zanimiva hoja 8 do 10 ur.

2. Piskernikovo zavetišče v Logarski dolini (757 m).

Planinsko hišo je zgradil l. 1890. Janez Piskernik. Lesena stavba je pritlična in ometana; ima 2 obednici, kuhinjo, jedilno shrambo in klet. V podstrešju sta 2 sobi za turiste z 10 posteljami. Verando je opremil Ferijalni savez podružnica Celje s 4 posteljami.

Radi nevrnjenegea posojila je prešla hiša leta 1893. v last Celjske sekcije D. u. Ö. A.-V.-a., po preobratu l. 1919. pa v last Osrednjega odbora SPD, oskrbuje jo Savinjska podružnica.

Tik hiše je zgradila Savinjska podružnica l. 1925. „Tillerjevo kočeo“, ki ima 8 sob z 22 posteljami, v podstrešju pa skupno ležišče za 20 oseb.

Za kočeo je slap *Palnik* z naravnim basenom za kopeli.

Dohodi:

1. Iz *Solčave* po občinski cesti do Podbrežnika (začetek Logarske doline) 1 uro, potem mimo Logarja in vira Savinje do hiše $\frac{1}{2}$ ure, skupaj $1\frac{1}{2}$ ure. Po prizadevanju žalskega odseka Savinjske podružnice s sodelovanjem domačinov, s podporo ministrstva za trgovino in industrijo v Ljubljani ter prostovoljnimi taksami avtomobilov in voznikov se je nekdanji kolovoz tako popravil, da lahko vozijo avtomobili in vozovi. Za vzdrževanje ceste plača avto 50 Din, voz 25 Din, kolesar 2 Din.

2. Iz *Železne Kaple* čez Pastirkov vrh (1440 m) 4 do 5 ur.

3. Iz kopaljšča *Bele* (Kiselica) čez Pavličev vrh (1337 m) $4\frac{1}{2}$ ure.

4. Iz *Okrešlja* mimo slapa Savinje $1\frac{1}{2}$ ure.

5. Iz kočee na *Korošiči* čez Škarje in Klemenškovo planino 4 ure.

Izprehodi:

1. *Slap Savinje* (ne Rinke): Po dolini jugozahodno po lepi stezi skoraj ravno do zadnjega konca $1\frac{1}{2}$ ure. Tu je veranda.

2. *Frischaufov dom*: Kakor 1) do slapa, tam na levo po zanimivem, dobro zavarovanem potu po brvi nad slapom čez vodo, po stopnicah na desni strani, potem mimo glavnega vira Savinje (mrzla voda 3° C, ob straneh več virov) na gorsko teraso Okrešelj v Frischaufov dom 1 uro, skupaj $2\frac{1}{2}$ ure.

3. *Klemenčja jama*: Kmalu za kmetom Plesnikom se odcepi na levo steza, ki polagoma vodi navkreber v 1 uri na Klemenčjo jamo (pastirska koča, mleko), sestop se lahko napravi po strmem potu na levo naravnost v Logarsko dolino $\frac{1}{2}$ ure, potem po ravnini do hiše $\frac{1}{2}$ ure, skupaj 2 uri.

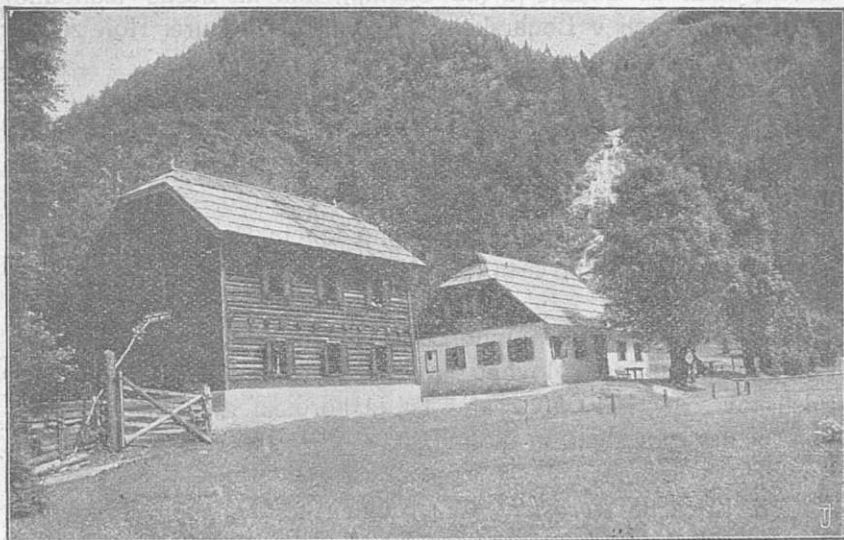

Piskernikovo zavetišče in Tillerjeva koča.

4. *Vrh slapa Pálenka*: Od koče do Pálenka, tam ob desnem bregu slapa nekaj časa precej strmo navkreber, zgoraj nad slapom sprekoma skozi gozd in navzdol h kmetu Plesniku, 1 uro.

5. *Plesnikova planina*: Od kmeta Plesnika po zaznamenovani poti strmo skozi gozd do Plesnikovega stana, $1\frac{1}{2}$ ure.

6. *Vir Savinje*: Po dolini proti severovzhodu po cesti do dveh koč (Juvanija), tam na levo čez plot do izvira, $\frac{1}{4}$ ure.

7. *Matkov kot*: Po dolini do kmeta Logarja, pri hlevu na levo malo navkreber v sotesko Jézero, čez most in ob levem bregu potoka po ravnem naprej v Matkov kot. Kolovoz pelje

mimo lesene ute, nato bolj strmo do kmeta Gradišnika. $1\frac{1}{2}$ ure. Od tam lep pogled v Matkov kot.

8. *Solčava*: Mimo Logarja in pod Podbrežnikom po občinski cesti v vas, $1\frac{1}{2}$ ure. Gostilni: Herle in Šturm.

9. *Klemenšek in Sv. Duh*: Mimo Logarja v sotesko Jézero, pri prvem razpotju na desno po kolovozu navkreber do kmeta Klemenška $1\frac{1}{2}$ ure. Od tam na desno v $\frac{1}{4}$ ure studenec (*kisla voda*), potem vodi steza naprej mimo kmetov Gólarja in Kolárja skoraj sprecoma do cerkve Sv. Duha $\frac{3}{4}$ ure, skupaj $2\frac{1}{2}$ ure. Pot od Klemenška do Sv. Duha ni zaznamenovana. Sestop po zaznamenovani stezi do Lášekarja (ob Savinji), tam na desno (zahodno) po občinski cesti v Logarsko dolino in kočo, 2 ure. Hoje za ves izprehod $4\frac{1}{2}$ ure.

Prehodi:

1. V *Belo*: Mimo Logarja v sotesko Jézere, pri drugem razpotju na desno po zaznamenovanem potu mimo kmetov Žibota in Cóvnika na Pavličev vrh (1337 m), $2\frac{1}{2}$ ure. Tu je koroška državna meja. Sestop navzdol mimo kmeta Pavliča na državno cesto in po isti nekaj časa v kopališče *Belo* (Kiselico), $1\frac{1}{2}$ ure, skupaj 4 ure.

2. *Železna Kapla*: Mimo Logarja v sotesko Jézere, pri prvem razpotju desno po kolovozu navkreber mimo kmeta Pastirka na Pastirkov vrh (1440 m) 2 uri. Tu je koroška državna meja. Od tam nizdol po stezi in kolovozu v $2\frac{1}{2}$ ure v Železno Kaplo, skupaj $4\frac{1}{2}$ ure.

3. *Koča na Korošici*: Čez Klemenškovo planino 1 uro, na Rjavčki vrh $1\frac{3}{4}$ ure in na Škarje 1 uro (do Škarij $3\frac{3}{4}$ ure). Od tam navzdol $\frac{3}{4}$ ure v kočo na Korošici. Hoje $4\frac{1}{2}$ ure.

Ture:

1. *Ojstrica* (2349 m): a) Kakor prehodi 3.) do Škarij $3\frac{3}{4}$ ure, potem deloma po potu na Korošico $\frac{1}{2}$ ure, nato levo strmo navkreber $\frac{3}{4}$ ure na vrh, skupaj 5 ur; b) Po dolini do Grla $1\frac{1}{4}$ ure, skozi Grlo na Rjavčki vrh 2 uri, na Škarje 1 uro, in na vrh $1\frac{1}{4}$ ure, skupaj 5 do $5\frac{1}{2}$ ure.

2. *Planjava* (2399 m): Kakor prehodi 3.) do Škarij $3\frac{3}{4}$ ure. Od tam na desno po travnatem pobočju strmo navkreber, strmo po skalovju na Luško Babo (2314 m) $\frac{1}{2}$ ure, nizdol v veliko jamo, sprecoma na okrog na rob in lagotno na vrh $\frac{3}{4}$ ure, skupaj 5 ur.

3. *Strelovec* (1798 m): Na Plesnikovo planino (1318 m) $1\frac{1}{2}$ ure (glej izprehodi 5). Od tam na levo $\frac{1}{4}$ ure sprekoma, potem strmo na Icmanikov stan $\frac{1}{4}$ ure, nato manj strmo na vrh Strelovca $\frac{1}{2}$ ure, skupaj $2\frac{1}{2}$ ure. Sestop: a) V *Robanov kot*: Po stezi do kmeta Kneza 1 uro, nizdol mimo kmeta Vršnika do Robana $\frac{3}{4}$ ure; b) V *Solčavo*: Do Kneza 1 uro, tam na levo mimo kmeta Hávdeja in po stezi precej strmo navzdol v Solčavo 1 uro. Ta steza ni zaznamenovana. — Raz Strelovca je krasen razgled v Robanov kot in Logarsko dolino.

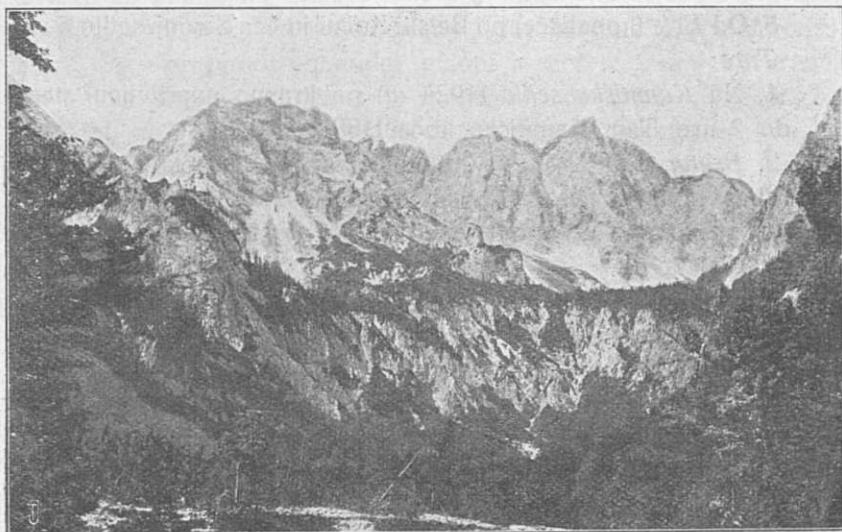

Sklep Logarske doline.

4. *Grofička* (Krofička, 2086 m): Na Strelovec $2\frac{1}{2}$ ure. Od tam na desno čez Ute na Grofičko, sestop na Škrbino in Klemenškovo planino. Pot ni zaznamenovana in je precej nevarna, samo za izurjene turiste.

5. *Mrzla gora* (2202 m) skozi Matkov kot.

3. **Frischaufov dom** na Okrešlju (1378 m).

Savinjska podružnica SPD je zgradila Frischaufov dom l. 1908. Dom ima eno nadstropje in eno obednico, kuhinjo, jedilno shrambo, 7 sob s 17 posteljami, v podstrešju skupno ležišče s 23 žimnicami in klet.

Oskrbuje se od Binkošti do 20. septembra. Ima vodovod na lesenih žlebih.

Dohodi:

1. Iz *Solčave*: Po občinski cesti do Logarske doline 1 uro, po dolini do Piskernikovega zavetišča $\frac{1}{2}$ ure, do slapa Savinje $1\frac{1}{2}$ ure in na Okrešelj 1 uro, skupaj 4 ure.

2. Od *Piskernikovega zavetišča* mimo slapa Savinje $2\frac{1}{2}$ ure.

3. Od *Kamniške koč*e 1 do $1\frac{1}{4}$ ure.

4. Od *Češke koč*e čez Vodine, Jezersko in Savinjsko sedlo in po Mrzlem dolu 4 do $4\frac{1}{2}$ ure.

5. Od *Bele* (kopališče) po Belski Kočni in čez Savinj. sedlo 5 ur.

Ture:

1. Na *Kamniško sedlo* (1924 m) po krasno napravljeni stezi $1\frac{1}{2}$ do 2 ure. Tam *Kamniška koč*a (1884 m).

2. *Brana* (2253 m): Na *Kamniško sedlo* 2 uri, tam na desno navkreber povprek prodišča, pri razpotju (desno v Boštjanico) na levo strmo navkreber na vrh 1 uro. Zelo poučljiv vpogled v skupino Grintavca.

3. *Planjava* (2399 m): Na *Kamniško sedlo* 2 uri, dalje na levo pod Devicami, sprekoma prodišča in po nadelanem potu na Sukalnik 1 uro in dalje do vrha 1 uro, skupaj 4 ure.

4. *Ojstrica* (2349 m): a) Kakor na *Planjavo* 4 ure, potem nazaj grede (s *Planjave*) pod vrhom na levo strmo navzdol, kmalu okrog velike kotline in strmo navkreber na *Luško Babo* (2314 m) $1\frac{1}{2}$ ure, nizdol na *Škarje* $\frac{1}{2}$ ure, potem nekaj časa po potu na *Korošico* $\frac{1}{2}$ ure, na vrhu sedla ob razpotju na levo strmo navkreber na vrh $\frac{3}{4}$ ure, skupaj $7\frac{1}{4}$ ure; b) Z *Okrešlja* k slapu *Savinje* $\frac{1}{2}$ ure, pri klopi nižje doli desno skozi bukovje, potem skozi *Grlo* strmo na *Rjavčki vrh* 3 ure, na *Škarje* 1 uro in na vrh $1\frac{1}{4}$ ure, skupaj $5\frac{3}{4}$ do 6 ur.

6. *Rinka* (2451 m): Skozi *Turski žleb* 2 uri, do razpotja (levo na *Skuto*) $\frac{1}{4}$ ure, tam na desno po *Podih*, potem strmo na vrh $\frac{3}{4}$ ure, skupaj 3 ure.

7. *Križ* (2429 m): Po *Mrzlem dolu* na *Savinjsko* in *Jezersko sedlo* $2\frac{1}{4}$ ure; tam na levo plezalna tura na vrh $1\frac{1}{2}$ ure, skupaj $3\frac{3}{4}$ ure. S *Križa* je strmo še $\frac{1}{4}$ ure na *Rinko*.

8. *Skuta* (2532 m): Skozi *Turski žleb* 2 uri, do razpotja (desno na *Rinko*) $\frac{1}{4}$ ure; tu na levo čez *Male Pode* do *vznožja* $\frac{1}{2}$ ure, potem strmo po dobro zavarovanem potu na *Strežo*

(navpična stena proti Velikim Podom), skozi mali kamin in na vrh $1\frac{1}{4}$ ure, skupaj 4 ure.

9. *Grintavec* (2558 m): a) Čez *Skuto*: Vrh *Skute* 4 ure, pri *Štruci* (2457 m) strmo navzdol $\frac{3}{4}$ ure, pod Dolgim hrbtom sprecoma na *Mlinarsko sedla* (2356 m) $\frac{3}{4}$ ure; tam na levo po eksponiranem in zavarovanem potu čez Mali *Grintavec* na vrh 1 uro, skupaj $6\frac{1}{2}$ ure; b) Čez *Sleme*: Skozi *Turski žleb* 2 uri, za okroglo jamo kmalu pri razpotju (na desno na *Rinko* in *Skuto*) na levo po *Malih Podih* (paziti ob razpokah, da se noga ne navine ali zlomi) na *Sleme*. (Pot čez *Sleme* je zavarovan z žico in klini, vendar za izurjene turiste. Kdor bi si ne upal tam hoditi, mora $\frac{1}{4}$ ure poprej globoko nizzdol in potem strmo navkreber na *Velike Pode*, pri čemer je dobra ura zamude). Po *Slemenu* navzdol na *Velike Pode*, dalje pod *Skuto* in *Dolgim hrbtom* na *Mlinarsko sedlo* 3 ure; čez *Mali Grintavec* na vrh 1 uro, skupaj 6 do 7 ur.

10. *Mrzla gora* (2202 m) za izurjene turiste: a) Po *Mrzlem* dolu v gornjo teraso $1\frac{1}{4}$ ure, tu na desno čez *Drni* navkreber na škrbino in strmo, včasih eksponirano na vrh $1\frac{3}{4}$ ure, skupaj 3 ure. Pot je nekoliko zavarovan in zaznamovan; b) *Hudi prask*: Od kočice k stenam *Mrzle gore*, po *Hudem prasku* strmo navkreber (plezalna tura, pot nezaznamovan) v *Latvico*, kamor dospe zaznamovan pot od *Škafa* iz *Matkovega pota* 2 uri; dalje po zaznamovanem potu strmo na vrh $1\frac{1}{2}$ ure, skupaj $3\frac{1}{2}$ ure.

11. *Savinjsko sedlo* (2001 m): Po *Mrzlem* dolu v gornjo teraso, na desno na greben in levo na sedlo, 2 uri.

12. *Koroška Baba* (2123 m): Na *Savinjsko* in *Jezersko sedlo* $2\frac{1}{4}$ ure; tu na desno po označeni poti na vrh $1\frac{1}{4}$, skupaj $3\frac{1}{2}$ ure.

Prehodi:

1. *Turistovska hiša* v *Bistrici* čez *Kamniško sedlo* 4 ure; od tam v *Stahovico* $1\frac{3}{4}$ ure in v *Kamnik* $1\frac{1}{4}$ ure.

2. *Cojzova kočica* na *Kokrskem sedlu*: skozi *Turski žleb*, *Sleme* in *Velike Pode*, 5 ur.

3. *Češka kočica*: *Savinjsko sedlo* 2 uri, *Vodina* $\frac{3}{4}$ ure, razpotja (hlev) na levo in skozi *Žrelo* $\frac{1}{4}$ ure in do kočice $\frac{3}{4}$ ure, skupaj $3\frac{3}{4}$ ure. Kdor se boji *Žrela*, gre pri hlevu na desno strmo navzdol, spodaj na levo nizzdol in čez prodišče in iz doline levo navzgor na *nadelano pot* (1 uro zamude).

4. *Bela*: Na Savinjsko sedlo 2 uri, na desno strmo nizdol in po Belski Kočni, 5 ur.

5. *Korošica*: Na Kamniško sedlo 2 uri, na Sukalnik 1 uro, nekoliko višje na desno sprecoma, potem navkreber na Dežmanov pot in po istem v kočo $1\frac{1}{2}$, skupaj $4\frac{1}{2}$ do 5 ur.

Sestopi:

1. K Slapu Savinje $\frac{1}{2}$ ure.

2. Piskernikovo zavetišče v Logarski dolini, $1\frac{1}{2}$ ure.

3. Solčava mimo Piskernikovega zavetišča 3 ure.

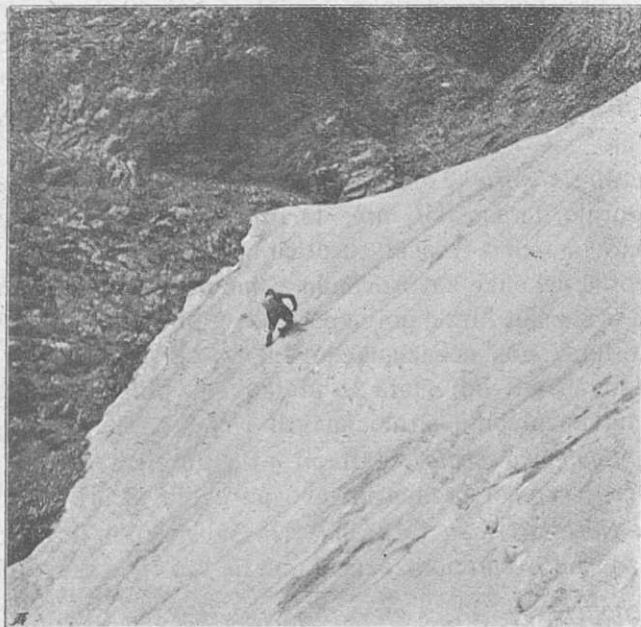

Na nevarnih potih.

4. Koča na Korošici (1808 m).

Koča je zidana, ima cementno streho brez podstrešja, kuhinjo in eno sobo, v kateri je 9 žimnic v 4 oddelkih z zagrinjali. Zgradila jo je Celjska sekcija D. u. Ö. A.-V.-a l. 1912. Kočo bode treba radi velikega poseta turistov kmalu povečati. Koča ima krasno lego v okroglasti dolinici z bogato floro. V bližini je studenec z izvrstno vodo.

Oskrbovana je od 29. junija do 25. septembra po Savinjski podružnici SPD.

Dohodi:

1. Iz *Luč*: a) čez Planinška nova pot pred kmetom Planinškom po Remskih lesih na Vodole (1568 m), kjer je lepa dolinica s pastirsko kočo. Od tam na desno polagoma navkreber na «Enkrat» (blizu voda), potem sprecoma do razpotja, kjer pelje na desno pot pod Veliki vrh in v Kocbekovo kočo na Molički planini. Od razpotja na levo sprecoma v Gornjo Moličko planino, kjer se pot združi z onim od Kocbekove kočice, potem naprej sprecoma na Sedelc in navzdol na Korošico. Hoje 5 do 6 ur, pot zaznamenovana. b) Iz *Luč* nekaj časa po cesti proti Solčavi, pri znamenju na levo do kmeta Stogleja, potem po Dolu navkreber (deloma zelo strmo) do Lučke kočice (ki je samo za vedrit), potem pod Velikim vrhom na pot, ki pripelje čez Planinška, dalje mimo Kocbekove kočice v Gornjo Moličko planino in se pot združi z onim čez Planinška. Hoje 6 do 7 ur.*) c) Po dolini *Podvolovljek* 2 uri, na desno ob potoku Bele mimo «žegnanega studenca» v Šibje (lovsko kočica) 2 uri, potem na levo strmo na Presedljaj (1610 m) 1 uro, tam se gre na desno po skupnem potu na Korošico 2 uri. Hoje 7 ur. č) Po okrajni cesti proti Solčavi do



Konj. Fot. B. Rotter.

*) Ta pot se ne bode več markiral in se bo opustil.

Kneza (gostilna Rogovilec) $1\frac{1}{4}$ ure, levo čez most mimo kmeta Robana po dolini naprej do Robanovega stana in naprej do skal $1\frac{3}{4}$ ure. V skalovju vodi pot v vijugah kvišku na Moličko planino $2\frac{1}{4}$ ure. Pot je zelo zanimiv, dobro zavarovan, vendar le za boljše turiste. Dalje po znani poti od Kocbekove kočice v Korošico $\frac{3}{4}$ ure. Hoje 6 ur. Od Kneza je pot zaznamovan.

2. Iz *Solčave*: Iz vasi po okrajni cesti do Kneza $\frac{3}{4}$ ure; dalje kakor pod 1. č). Hoje $5\frac{1}{2}$ ure.

3. Od kočice na *Veliki planini*: Po gorski planoti proti severu do Konjšče $\frac{3}{4}$ ure, navzdol do pastirske kočice v Dolu $\frac{1}{4}$ ure, potem na levo strmo navkreber na Rsenik 1 uro, tam $\frac{1}{4}$ ure do Konja (1800 m), po istem (dobro zavarovan, vendar le za boljše turiste) 1 uro do Presedljaja ter polagoma vedno navkreber v Korošico 2 uri. Hoje $5\frac{1}{4}$ do 6 ur. Pot je zaznamovan.

4. Iz *Bistrice*: Od turistijske hiše v Bistrici do potoka Bele $\frac{1}{4}$ ure, tam na levo začetkoma ravno, potem vedno bolj strmo na Presedljaj $2\frac{3}{4}$ ure, dalje po znanem potu v Korošico 2 uri. Hoje 5 ur.

5. Iz *Logarske doline*: Od Piskernikovega zavetišča čez Klemenškovo planino in Škarje $4\frac{1}{2}$ ure;

6. Od *Kamniške kočice*: Pot na Sukalnik, potem kmalu od nadelanega pota desno po zaznamovanem potu na desno sprekoma in navkreber ter po Dežmanovem potu navzdol, nad Petkovo njivo sprekoma in na zadnje malo navkreber v kočico. Hoje 3 do $3\frac{1}{2}$ ure.

Ture:

1. *Ojstrica* (2349 m): a) Takoj od kočice navkreber, pri razpotju na Škarje na desno vedno bolj strmo na vrh Ojstrice 1 do $1\frac{1}{2}$ ure. b) Od kočice na desno (vzhodno) nekaj časa po dolini, potem po novo nadelanem potu čez Bleke strmo na Kocbekov pot in po istem precej strmo na vrh, $1\frac{1}{2}$ do 2 uri.

2. *Planjava* (2399 m): a) Pot na Ojstrico, ki se po $\frac{1}{2}$ ure cepi na levo (dve varijanti) in vodi na Škarje (2135 m) 1 uro. Od tam na levo strmo po travnatem pobočju, potem strmo po skalovju na Luško Babo (2314 m) $\frac{1}{2}$ ure, nizdol v veliko jamo, sprekoma na okrog na rob in lagotno na vrh $\frac{3}{4}$ ure, skupaj $2\frac{1}{4}$ do $2\frac{1}{2}$ ure. b) Po Dežmanovem potu najpred nizdol in sprekoma nad Petkovo njivo, potem strmo navkreber do pota od Kamniške kočice $1\frac{1}{4}$ ure in dalje na vrh $\frac{1}{4}$ ure, skupaj $1\frac{1}{2}$ do 2 uri.

3. *Dedec (2023 m)*: Od kočice južno proti Pragu 10 minut, potem desno po skalovju strmo na vrh 20 minut, skupaj $1\frac{1}{2}$ ure.

Dedec

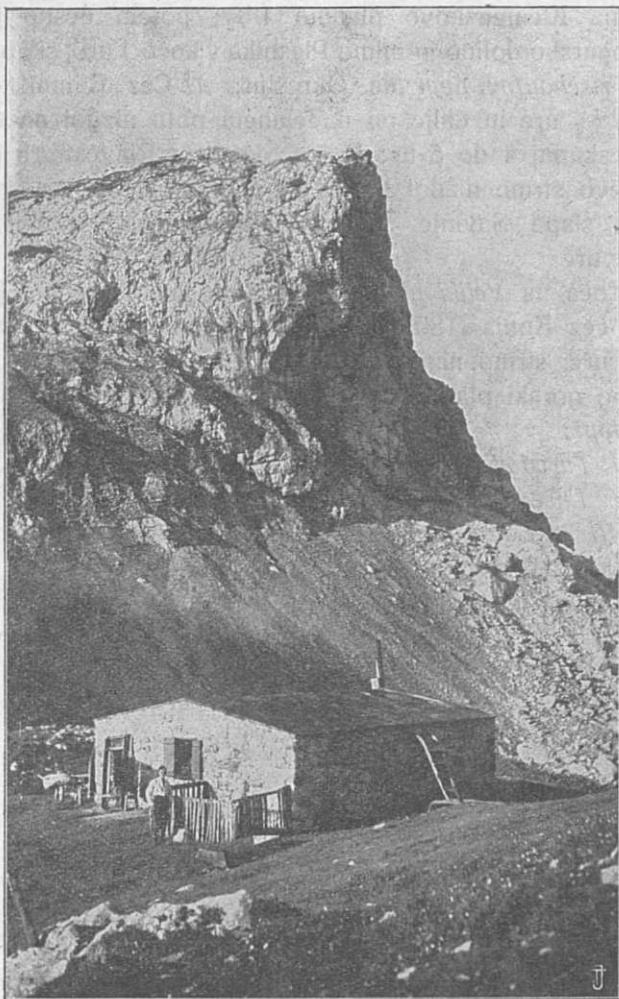

Koča na Korošici. Fot. Jos. Kunaver.

Prehodi:

1. *Kamniška koča*: Po Dežmanovem potu, pod vrhom Planjave na levo na Sukalnik in po nadelanem potu v kočico $2\frac{1}{2}$ do 3 ure.

2. *Kocbekova koča*: Po dolini vzhodno, navkreber na Sedlec in polagoma navzdol, $\frac{3}{4}$ ure.

3. *Piskernikovo zavetišče* v Logarski dolini: Pot navkreber na Škarje 1 uro, nizdol na Rjavčki vrh pod Planinšco $\frac{1}{2}$ ure, tu na desno po nadelanem potu nizdol, čez snežišče in polagoma navzdol na Klemenškovo planino $1\frac{1}{2}$; potem desno po novi stezi v Logarsko dolino in mimo Plesnika v kočā 1 uro, skupaj 4 ure.

4. *Frischaufov dom* na Okrešlju: a) Čez Kamniško sedlo (glej 1.) $2\frac{1}{2}$ ure in dalje po nadelanem potu nizdol na Okrešelj $1\frac{1}{2}$ ure, skupaj 4 do 5 ur; b) čez Škarje na Rjavčki vrh $1\frac{1}{2}$ ure, tam na levo strmo nizdol skozi Grlo v Logarsko dolino $\frac{1}{2}$ uro, po dolini do slapa Savinje $\frac{3}{4}$ ure, navkreber na Okrešelj $\frac{3}{4}$ ure, skupaj $4\frac{1}{2}$ ure.

5. Koča na *Veliki planini*: Čez Prag na Presedljaj (1610 m) $1\frac{1}{2}$ ure, čez Konja (1803 m) 1 uro, nizdol na Rsenik (pastirska kočā) $\frac{1}{4}$ ure, strmo nizdol na Dol $\frac{1}{2}$ ure, navkreber na Konjšco $\frac{1}{2}$ ure, po gorski planoti sprecoma $1\frac{1}{2}$ ure, skupaj 5 ur.

Sestopi:

1. V *Turistovsko hišo* v Bistrici čez Presedljaj 3 do $3\frac{1}{2}$ ure.
2. V *Luče*: a) čez Vodole in Planinška 4 ure; b) čez Kocbekovo in Lučko kočā po Dolu $4\frac{1}{2}$ ure; c) čez Presedljaj, Šibje, Belo in Podvolovljek $5\frac{1}{2}$ ure; č) mimo Kocbekove kočā v Robanov kot 2 uri, po dolini do Kneza $1\frac{1}{2}$ ure in po okrajni cesti v vas $1\frac{1}{4}$ ure, skupaj $4\frac{3}{4}$ do 5 ur.

*

Kocbekova kočā ni oskrbovana. Ture in dohodi od nje so $\frac{1}{2}$ ure krajši ali daljši.

Pri kočā stoji kapelica.

5 Češka kočā na Ravneh (1543 m).

Zgradila jo je Češka podružnica SPD v narodnem slogu čeških kmečkih hiš l. 1900.; po preobratu, ko je nehalo delovanje Češke podružnice, jo oskrbuje Osrednji odbor. Koča ima obednico, kuhinjo, 3 sobe s 13 posteljami in skupno ležišče z 10 žimnicami. V bližini kočā vzhodno izvrsten studenec. Oskrba od 20. junija do 15. septembra po Osrednjem odboru SPD.

Dohodi:

1. Iz *Jezerskega*: a) čez Štulerjevo sedlo (1330 m) 2 uri; b) po Ravenski Kočni in po Rujavem plazu $2\frac{1}{2}$ ure.
2. Od *Cojzove kočā*: čez Mlinarsko sedlo (2356 m) in po Gornjih Ravneh (sneg) 5 ur.

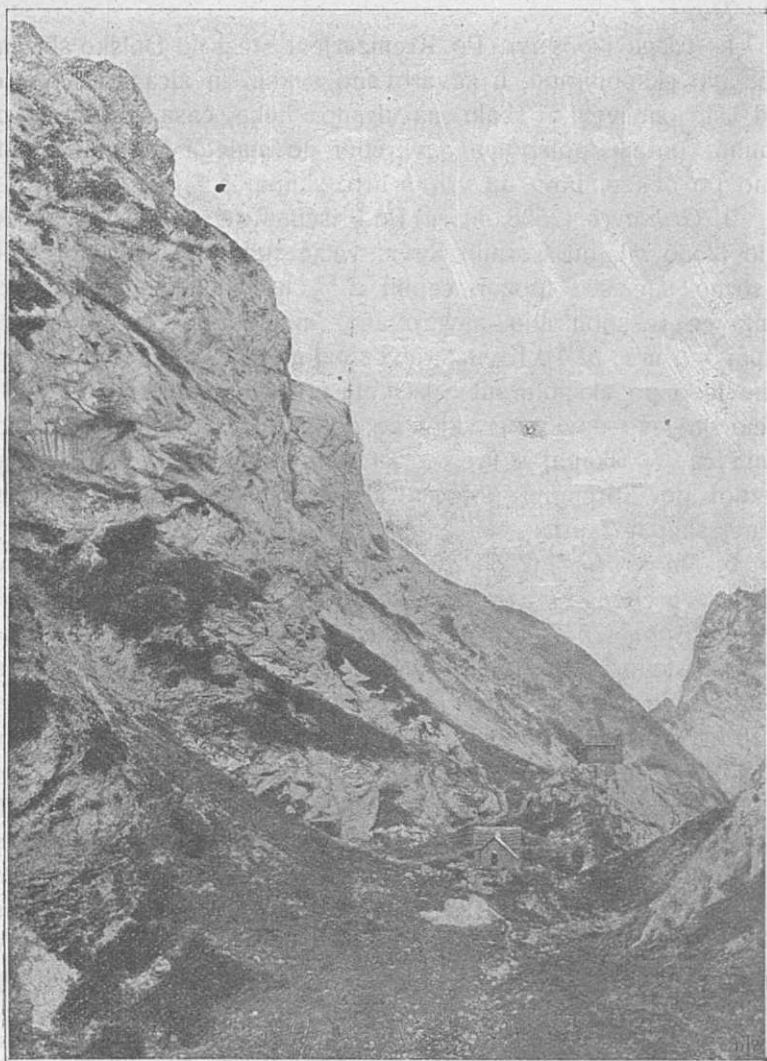

Kocbekova koča

Fot. I. Žnidarčič.

3. Od *Frischaufovega doma*: čez Savinjsko in Jezersko sedlo na Vodine in skozi Žrelo (pada kamenje, naglo skozi) in čez sneg po zanimivem potu 4 do 4 $\frac{1}{4}$ ure. Kdor si ne upa skozi Žrelo, gre pred nekdanjo pastirsko bajto navzdol in spodaj na levo čez prodišče navkreber na gorenjo pot. Zamude 1 uro.

Ture:

1. *Kočna* (2539 m): Po Kremžarjevi stezi na Dolško škrbino (2268 m), eksponirano, a zavarovano s klini in žicami, 2 $\frac{1}{2}$ ure; pred isto za veliko skalo na desno, nekaj časa v razpoki po trebuhu, potem polagoma navkreber do malega kamina in nato strmo po ozkem potu na vrh 1 uro, skupaj 3 $\frac{1}{2}$ ure.

2. *Grintavec* (2558 m): a) Po Frischaufovi stezi na Mlinarsko sedlo (2356 m), od Gornjih Ravni večje snežišče, višje gori ozko in strmo snežišče (pozor, cepin) 2 $\frac{1}{2}$ ure; tu desno čez Mali Grintavec (eksponirano, zavarovano) in lagotneje na vrh 1 uro, skupaj 3 $\frac{1}{2}$ ure; b) Po Kremžarjevi stezi na Dolško škrbino 2 $\frac{1}{2}$ ure, tu na levo po eksponirani Špremovi poti do sten Grintavca 1 uro, potem na levo navkreber, kjer se pot združi z onim od Malega Grintavca $\frac{1}{2}$, skupaj 4 ure. — *Grintavec—Kočna*: Z Grintavca navzdol po Špremovi poti na Dolsko škrbino in dalje na vrh Kočne, skupaj 2 uri.

3. *Dolgi hrbet* (2454 m): Čez Mlinarsko sedlo, tam levo strmo na greben, 3 $\frac{1}{2}$ ure. Na severni steni več plezalnih tur.

4. *Skuta* (2532 m): Po Frischaufovi stezi na Mlinarsko sedlo: a) levo pod Dolgim hrbtom povprek, potem strmo na sedlo pri Štruci, mimo iste (2457 m), blizu vodnjak, nato lagotno na vrh, 4 ure; b) Od Mlinarskega sedla čez Dolgi hrbet na sedlo pri Štruci na vrh, 4 $\frac{1}{2}$ do 5 ur.

5. *Rinka* (2451 m): skozi Žrelo—Vodine—Jezersko sedlo 2 $\frac{1}{2}$ ure; od tam desno po zelo eksponiranem in nezavarovanem potu na Križ (2429 m) 1 uro in desno na vrh $\frac{1}{2}$ ure, skupaj 4 ure.

6. *Babe* (Koroške 2123 m): Na Jezersko sedlo 2 $\frac{1}{2}$ ure, na levo po označeni poti 1 $\frac{1}{2}$ ure, skupaj 4 ure. — Sestop na Jenkovo planino (1493 m) 1 $\frac{3}{4}$ do 2 uri: a) na desno v Belsko Kočno nizdol 1 uro in po dolini v Belo 1 uro; b) na levo nizdol v Ravensko Kočno $\frac{1}{2}$ ure in po isti na Jezersko 1 $\frac{1}{4}$ ure, skupaj 3 $\frac{3}{4}$.

7. *Mrzla gora* (2202 m): Na Savinjsko sedlo (2001 m) 2 $\frac{3}{4}$ ure, levo nizdol v gornji Mrzli dol $\frac{1}{4}$ ter levo po označeni Potočnikovi poti strmo in težavno na vrh 1 $\frac{1}{2}$ ure, skupaj 4 $\frac{1}{2}$ do 5 ur.

8. *Mala vratca*: Desno od kočice $\frac{1}{2}$ ure, razgled na Jezersko.

Prehodi:

1. *Frischaufov dom*: Žrelo 1 uro — Vodine $\frac{3}{4}$ ure — Jezersko sedlo $\frac{3}{4}$ ure — Savinjsko sedlo $\frac{1}{4}$ ure — po Mrzlem dolu na Okrešelj 1 $\frac{1}{4}$ ure, skupaj 4 do 4 $\frac{1}{2}$ ure.

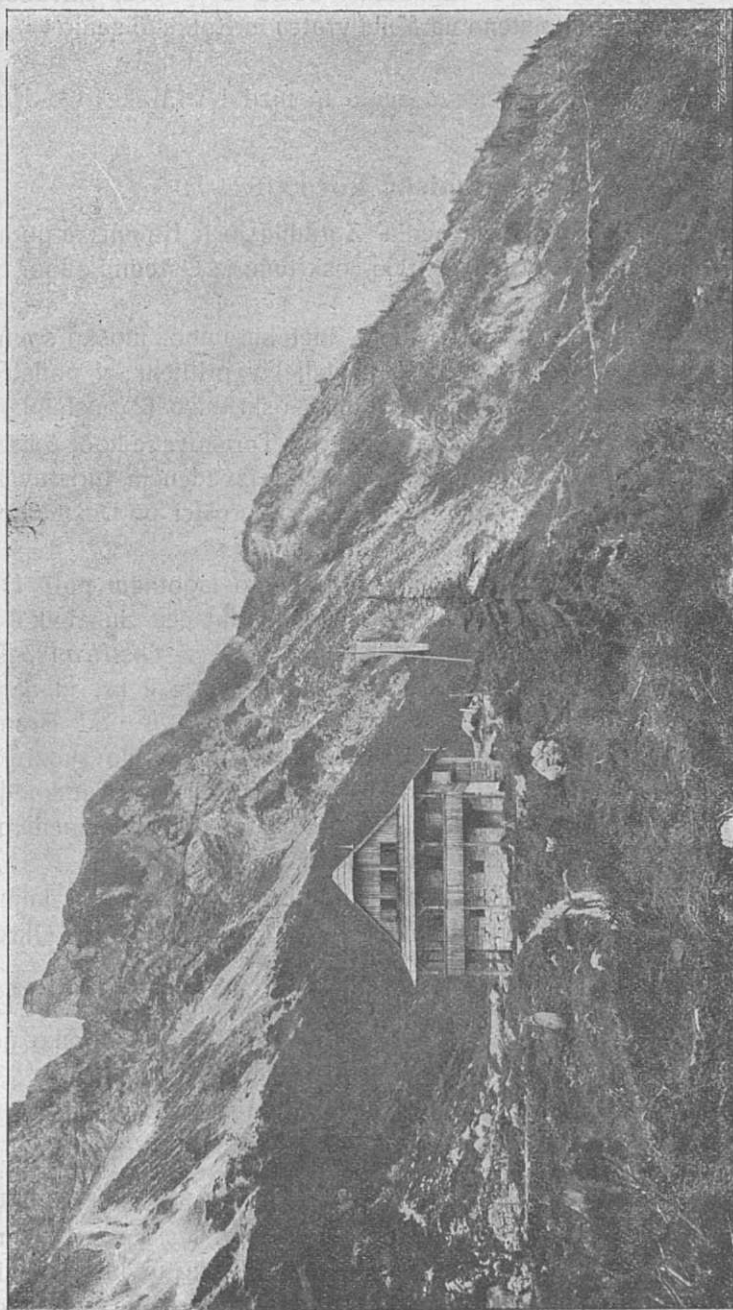

Češka koča.

Fot. F. Pavlin.

2. *Cojzova koča*: Mlinarsko sedlo $2\frac{1}{2}$ ure, navzdol na Legarje, pod Dolgo steno na Mala vratca in Kokrsko sedlo $1\frac{1}{2}$ ure, skupaj 4 ure.

Sestop: Na Štulerjevo sedlo in nizdol v Makekovo Kočno $1\frac{1}{4}$ ure.

6. Kamniška koča (1884 m)

se nahaja na Kamniškem sedlu. Zgradila jo je Kamniška podružnica in otvorila 12. avgusta 1906, oskrbuje jo Osrednji odbor SPD od 15. junija do 15. septembra.

Koča ima obednico, kuhinjo, klet, shrambo, moško spalnico (7 postelj), damsko spalnico (4 postelje) v pritličju; v podstrešju skupno ležišče za 7 oseb in sobo za oskrbnico (2 postelji).

Dohodi: a) Iz Bistriške doline od Turistovske koče 3 ure. — b) Od Frischaufovega doma po krasno izvedenem turistovskem potu $1\frac{1}{2}$ do 2 ure. — c) Od koče na Korošici po Dežmanovem potu pod vrhom Planjave $2\frac{1}{2}$ do 3 ure.

Ture: 1. *Brana* (2253 m) zahodno po laготnem potu 1 uro. 2. *Planjava* (2399 m): a) po nadelanem potu čez Sukalnik 2 uri; b) plezalna tura skozi Brinškov kamin 5 ur. — 3. *Ojstrica* (2349 m) na Planjavo 2 uri, čez Luško Babo na Škarje 2 uri in na vrh 1 uro, skupaj 5 ur. — 4. *Turska gora* (2233 m) pod Brano v Boštjanico po nadelanem potu v Kotličce ter strmo skozi «sod brez dna» na vrh 2 uri. — 5. *Skuta* (2532 m): na Tursko goro 2 uri, naprej do Turskega žleba $\frac{1}{2}$ ure in po nadelanem potu na Skuto čez Strežo $2\frac{1}{2}$ ure, skupaj 5 ur.

Sestopi: 1. V Bistrico do Turistovske koče 2 uri, dalje do Stahovice $1\frac{3}{4}$ ure in v Kamnik še $1\frac{1}{4}$ ure. — 2. Na Okrešel 1 do $1\frac{1}{2}$ ure.

Prehodi: 1. V kočo na Korošici pod Planjavo in po Dežmanovem potu 3 ure. — 2. V Cojzovo kočo: na Tursko goro, pod Skuto čez Sleme in po Velikih podih do koče 6 ur.

7. Turistovska hiša v Kamniški Bistrici (601 m)

stoji blizu vira Bistrice v zelo romantični legi. Koča ima kuhinjo, obednico, 3 sobe s 14 posteljami in skupno ležišče s 14 žimnicami. Pri koči je veranda in kapelica. Koča je last kamniške mestne korporacije, oskrbuje jo Osrednji odbor SPD vse leto.

Braná

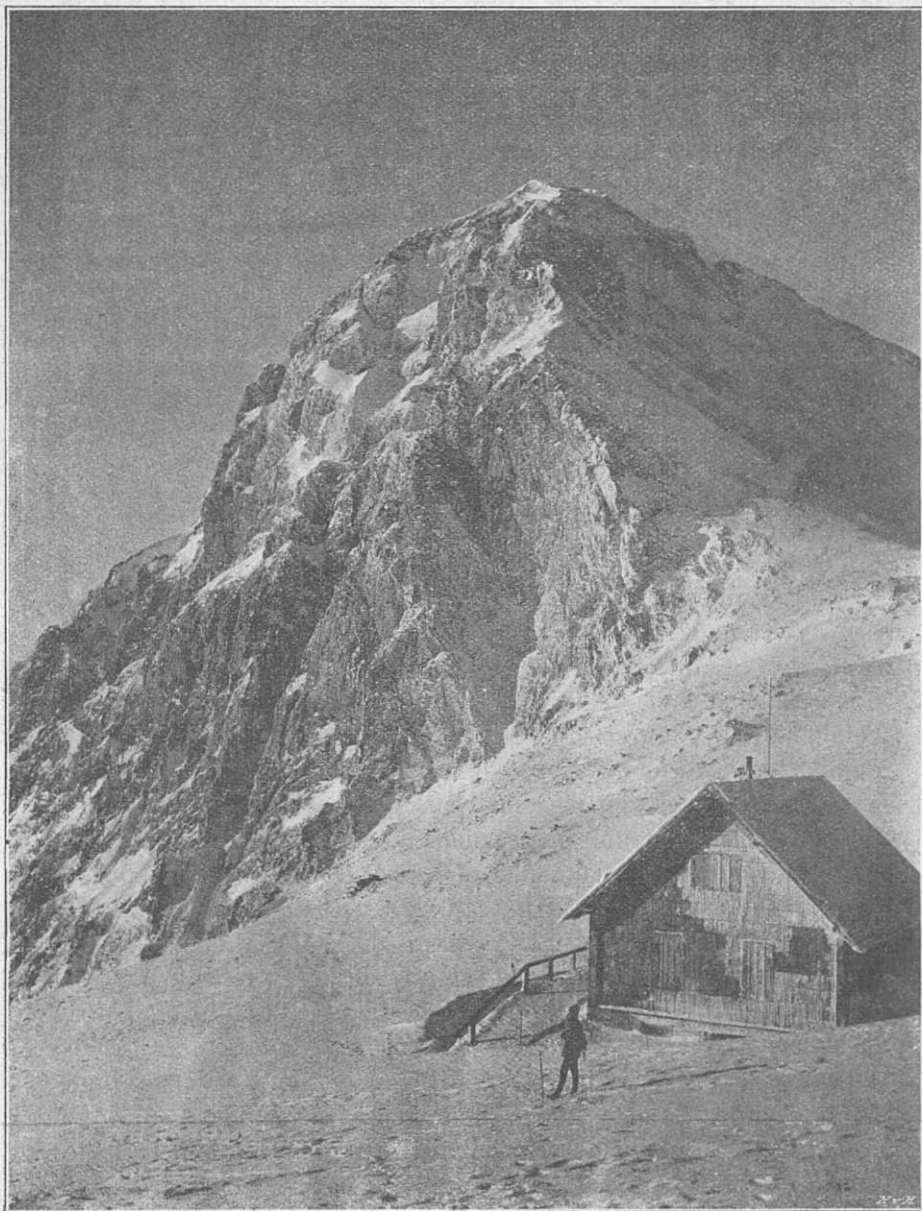

Kamniška koča.

Fot. Brinšek.

Dohod: Iz *Kamnika* v *Stahovico* $1\frac{1}{4}$ ure, po *Bistriški dolini* čez «galerijo» mimo *Predoslja* (naravni kamenit most) do koče $1\frac{3}{4}$ ure, skupaj 3 ure. — Iz *Kamniške koče* 2 uri. — Iz *Cojzove koče* 2 uri. — Iz koče na *Korošici* 3 do $3\frac{1}{2}$ ure.

Ture: Na *Kamniško sedlo* po zaznamovanem potu 3 ure. 2. V *Cojzovo kočo* mimo *Žagane peči* in potem strmo na *Kokrsko sedlo* 3 ure. — 3. V kočo na *Korošici* po *Beli*, potem strmo na *Presedljaj* in levo pod *Vršiči* na *Prag* pri *Dedcu* ter navzdol h koči 5 ur. — 4. K slapu *Orglice* v dolini *Bele* 2 uri. 5. V kočo na *Veliki planini*: a) Po *Beli* na *Presedljaj*, tu na desno (vzhodno) čez *Konja* (dobro zavarovan) na *Rsenik*, nizdol v *Dol*, navkreber mimo *Konjšce* in po gorski planoti do koče 6 ur. — b) Do *Kopišča* $\frac{1}{2}$ ure, strmo na *Dol* $1\frac{1}{2}$ ure in naprej kakor pod a) 4 ure. — 6. Po dolini do *Brusnikov*, potem strmo na *Mokrico* in *Košutino* 5 ur.

8. Cojzova koča na Kokrskem sedlu (1791 m)

je oskrbovana po Osrednjem odboru SPD od 20. jun. do 15. sept. Koča ima obednico, kuhinjo, klet, moško spalnico (4 postelje), damsko spalnico (4 postelje), v podstrešju pa skupno ležišče.

Dohodi: Iz *Kranja* po državni cesti do *Povšnarja* v *Kokrski dolini*: a) na *Suhadolnika* $1\frac{1}{2}$ ure, naravnost navkreber mimo nekdanje *Frischaufove koče* 2 uri, skupaj $3\frac{1}{2}$ ure. — b) Od *Suhadolnika* desno strmo v gozdu na pot, ki vodi naravnost od *Povšnarja* in po istem pod stenami *Kalskega grebena* 4 ure. — c) Pri gostilni *Povšnar* takoj po zaznamovanem potu, ki se višje združi z onim od *Suhadolnika*, $4\frac{1}{2}$ ure. Dvajset minut pred kočo je studenec. — 2. Od *Turistovske koče* v *Bistriški dolini* severozahodno, mimo *Žagane peči* in strmo na sedlo $3\frac{1}{2}$ ure. — 3. Od *Doma na Krvavcu* čez *Kořen* in po *Kalskem grebenu* 5 ur. — 4. Od *Češke koče* čez *Mlinarsko sedlo*, *Legarje* in pod *Dolgo steno* in skozi *Mala vratca* 4 ure. — 5. Od *Frischaufovega doma* skozi *Turski žleb*, *Male pode*, čez *Sleme* pod *Skuto*, *Velike pode*, *Legarje*, pod *Dolgo steno* skozi *Mala vratca* 5 ur. — 6. Od *Kamniške koče* čez *Tursko goro* do *Turskega žleba* in dalje kakor pod 5.) 6 ur.

Ture:

Grintavec (2558 m): od koče severno čez $\frac{1}{4}$ ure razpotje: a) tu na levo po starem potu na vrh 2 uri; b) od koče na

Mala vratca $\frac{1}{2}$ ure, tu na levo po grebenu Dolge stene, potem sprekoma na zahodni greben in stari pot $\frac{3}{4}$ ure in na vrh $\frac{1}{4}$ ure, skupaj $1\frac{1}{2}$ ure; c) na Mala vratca $\frac{1}{2}$ ure, desno skozi ista na Legarje 1 uro, na Mlinarsko sedlo (2356 m) $\frac{1}{2}$ ure, čez severni Mali Grintavec na vrh 1 uro, skupaj 3 ure. Na Legarjih odbočuje drugi pot na levo, strmo na sedlo med Velikim in Malim Grintavcem, dalje skupni pot na vrh.



Turistovska hiša v Kamniški Bistrici.

2. *Kočna* (2539 m): a) od kočice na levo po zaznamovanem potu na Dolec in levo po stenah na vrh $4\frac{1}{2}$ ure. — b) Na Grintavec, severno navzdol, potem levo in po Špremovem potu na Dolsko škrbino in po nadelanem potu na vrh $3\frac{1}{2}$ ure. Sestop od Dolske škrbine po Kremžarjevem potu v Češko kočico 2 uri.

3. *Skuta* (2532 m): od kočice na Mala vratca $\frac{1}{2}$ ure, potem na Legarje 1 uro; tu desno navkreber, na prodišče, potem strmo na sedlo med Dolgim hrbtom in Štruco 1 uro in na vrh $\frac{1}{2}$ ure, skupaj 3 ure. Pri Štruco voda.

4. *Dolgi hrbet* (2454 m): čez Mala vratca na Legarje in Mlinarsko sedlo 2 uri; tu strmo na greben (dva vstopa) 1 uro, skupaj 3 ure. Hoja po grebenu proti Štruco je precej težavna 1 uro.



Cojzova koča.

5. *Kalski graben* (2224 m): od koče južno strmo po znamenovanem potu (deloma), potem težavno, 3 ure.

Prehodi: 1. *Češka koča*: a) Na Dolsko škrbino in po Kremžarjevem potu 5 ur; b) čez Mlinarsko sedlo (2356 m) 3½ ure. — 2. *Frischaufov dom* na Okrešlju: skozi Mala vratca na Legarje 1½ ure, po Velikih podih 1 uro, čez Sleme ½ ure (zavarovano) na Male pode in skozi Turski žleb na Okrešelj 2 uri, skupaj 5 ur.



Dom na Krvavcu.

Fot. dr. Müller.

3. *Kamniška koča*: kakor pod 2.) do Turskega žleba $3\frac{3}{4}$ ure; tu desno (vzhodno) na Tursko goro $\frac{1}{2}$ ure, do Kotlič $\frac{1}{2}$ ure, čez Boštjanico pod Brano na sedlo 1 uro, skupaj 6 ur. — 4. *Dom na Krvavcu* čez Koren po zaznamovanem potu 5 do 6 ur.

Sestopi: a) Turistovska hiša v Kamniški Bistrici strmo 2 uri, dalje v Kamnik 3 ure. — b) V Kokro do Povšnarja 2 uri.

9. Dom na Krvavcu (1700 m)

stoji na zahodnem odrastku Krvavca (1853 m) nad Križko planino in ga je zgradil Osrednji odbor SPD l. 1925.

Stavba je zidana iz kamna, krita z eternitom. V pritličju je veža, obednica, kuhinja in soba za oskrbnika. V prvem nadstropju je 5 sob (4 po 2 postelji, 1 s 3 posteljami). V podstrešju je skupno ležišče za 30 oseb.

Deset minut pod Domom je stalni studenec, zajet v veliki vodni rezervoar z napajališčem.

Oskrba vse leto radi smučarjev.

Dohodi:

1. Iz *Kamnika* po cesti proti Tunjicam, potem po pešpotih in kolovozih čez Lanišče in Sidraš mimo cerkve Sv. Lenarta (varijanta po jarku pod cerkvijo) do Sv. Ambroža $2\frac{1}{2}$ ure, potem

čez planino «Na jezeru» in čez Križko planino do Doma $1\frac{1}{2}$ ure, skupaj 4 ure. Najlažja pot.

2. Iz *Stahovice* po dolini Bistričice preko vasi istega imena, potem na desno čez Slevo po planinah pod Kamniškim vrhom do planine na Osredku 2 uri, potem čez sedlo med Kržišem in Kamniškim vrhom v Zgornjo Koróšico ter onstran nad potokom Koróšico do njenega izvirka, nato v ovinku čez sedlo Križke planine $2\frac{1}{2}$ ure, skupaj $4\frac{1}{4}$ ure. Ta pot je turistično zelo zanimiva radi lepih razgledov.

3. Iz *Cerkelj* po gozdih mimo Stiške vasi do Sv. Ambroža 2 uri in dalje kot pod 1.), skupaj $3\frac{1}{2}$ ure.

Ture: 1. *Krvavec* (1853 m) $\frac{1}{2}$ ure. — 2. Krvavec po nadelani poti $\frac{1}{2}$ ure, na Veliki Zvoh (1973 m), dalje po grebenih čez Ježo do Korena (2003 m) 2 uri. Od tam proti zapadu po novo markirani in nadelani poti čez Dolgo njivo na Kalški greben (2223 m) 2 uri in k *Cojzovi koči* na Kokrskem sedlu $\frac{1}{2}$ ure, skupaj 5 ur.

Sestopi: Od Doma na Krvavcu navzdol po precej strmem, golem pobočju na zapadno stran, potem v gozdovih po grebenu, ki se razteza od Krvavca nad Kokrsko dolino proti zapadu. Skupna pot je do sedla nad Davovcem ($1\frac{1}{2}$ ure). — Tam pri križu odboči v ovinku na desno pot v *Kokro* $1\frac{1}{2}$ ure, na levo pa gre pot do Stepanje gore. Tam se razhajajo poti: 1. na Tupaliče, 2. na Olševk in Visoko, 3. na Adergas—Vesovo.

10. Koča na Veliki planini (1558 m)

ima krasno lego za smučarje in pogled na Grintavce. Ima kuhinjo, obednico, dve sobi s 16 posteljami in skupno ležišče v podstrešju s 6 žimnicami. Oskrba vse leto. Last Osrednjega odbora SPD. Poleg koče 70 pástirskih koč.

Dohodi: 1. Iz Kamnika do Stahovice $1\frac{1}{4}$ ure, potem od deželne ceste na levo k Sv. Primožu $1\frac{3}{4}$ ure, v kočo $1\frac{1}{4}$ ure, skupaj $4\frac{1}{4}$ ure. — 2. Iz *Stahovice* v Kopišče $1\frac{1}{2}$ ure, od tam strmo navkreber na Dol $1\frac{1}{2}$ ure, mimo Konjšce po gorski planoti do koče 1 uro, skupaj 4 ure. — 3. Od *Turistovske hiše* v Bistrici po Beli na Presedljaj $2\frac{1}{2}$ ure, Konj $\frac{3}{4}$ ure, Rsenik $\frac{1}{4}$ ure, Dol $\frac{1}{4}$ ure, Konjšca $\frac{1}{2}$ ure in do koče $\frac{1}{2}$ ure, skupaj 5 ur. — 4. Od *koče na Korošici* do Presedljaja $1\frac{1}{2}$ ure, dalje kakor pod točko 3., 4 ure. — 5. Iz *Črne* na Raka in čez Malo planino $2\frac{1}{2}$ ure.

Prehodi: 1. V kočo na *Korošici*: do Konjšce $\frac{3}{4}$ ure, v Dol $\frac{1}{4}$ ure, na Rsenik 1 uro, do Konja (1803 m) $\frac{1}{4}$ ure, na Presedljaj 1 uro in do Korošice $1\frac{3}{4}$ ure, skupaj 5 ur. — 2. *Turistovska hiša*

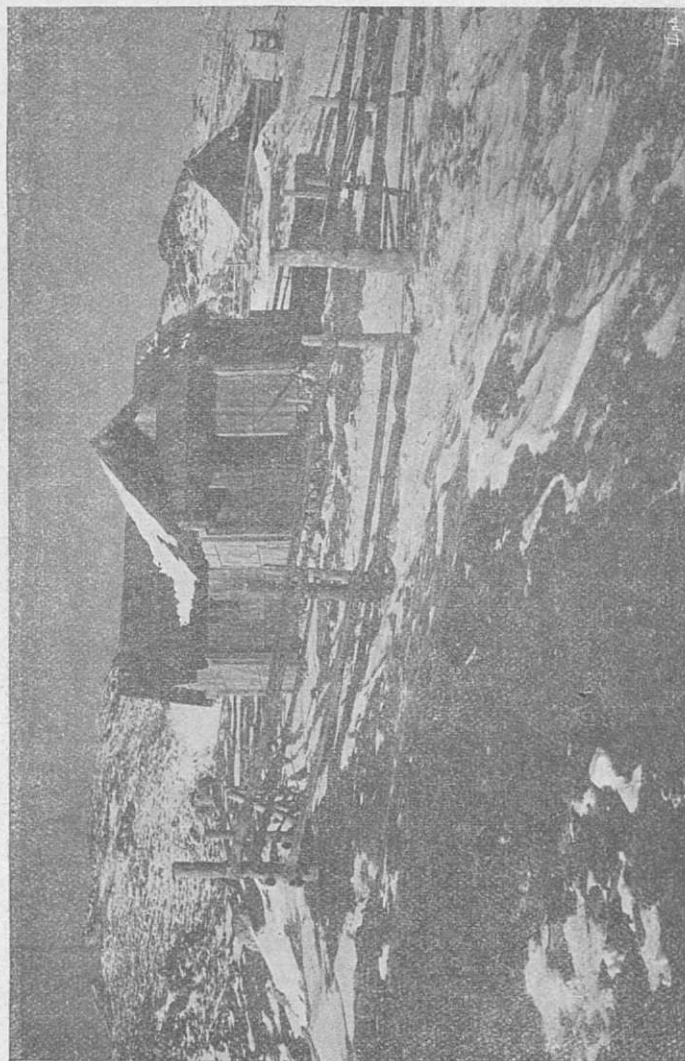

Koča na Veliki planini.

v Bistrici: do Dola 1 uro, strmo navzdol do Kopišča $1\frac{1}{4}$ uro, do hiše $\frac{1}{2}$ ure, skupaj 3 ure.

Sestop: V Stahovico čez Sv. Primoža 2 uri.

