

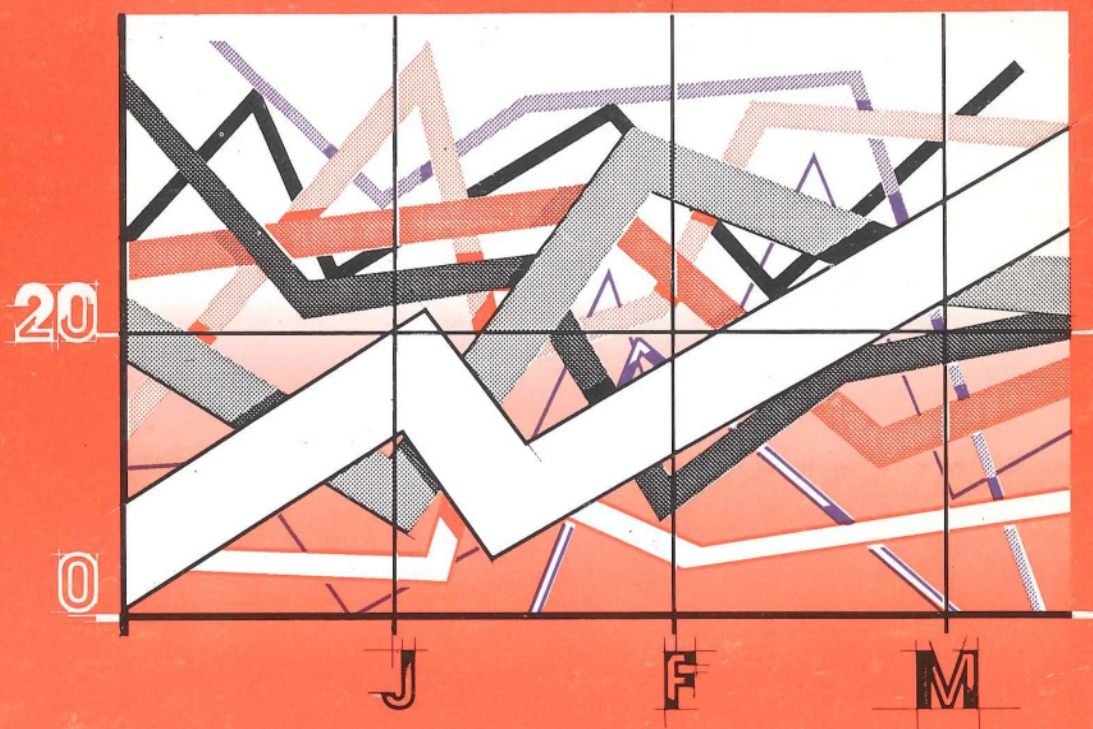

ZAVOD REPUBLIKE SLOVENIJE ZA STATISTIKO

REZULTATI RAZISKOVANJ

RAZISKOVALNE
ORGANIZACIJE 1991



št. 596 | LJUBLJANA, 1993

ID 596/1993

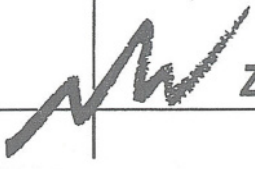

ZAVOD REPUBLIKE SLOVENIJE ZA STATISTIKO

MINISTRSTVO ZA PLANIRANJE
ZAVOD R. SLOVENIJE ZA STATISTIKO
LJUBLJANA
DOKUMENTACIJSKI ARHIV

Inventarna številka: 93-268
Arhivska oznaka: 31(277)

REZULTATI RAZISKOVANJ

RAZISKOVALNE
ORGANIZACIJE 1991

Andreja HOČEVAR, samostojna svetovalka za področje
družbenih statistik

št. 596 | LJUBLJANA, 1993

REZULTATI RAZISKOVANJ

492. Osnovne in srednje šole konec 1988/89 in na začetku šolskega leta 1989/90, str. 119
493. Seznam šol s splošnimi podatki ob začetku šolskega leta 1989/90, str. 66
494. Letni pregled obrti 1985-1987, str. 165
495. Kultura, umetnost in informacije 1988/89, str. 75
496. Letni pregled gozdarstva 1989, str. 26
497. Letni pregled zaposlenih 1989, str. 37
498. Delavci v združenem delu 1988, str. 68
499. Zmogljivost in uporaba opreme za AOP 1988, str. 78
500. Letni pregled prometa in zvez 1988, str. 78
501. Naravno gibanje prebivalstva SRS 1983-1987 I. Rojstva, str. 103
502. Naravno gibanje prebivalstva SRS 1983-1987 II. Umrli, str. 122
503. Popis pedagoških delavcev 1989, str. 87
504. Diplomanti, doktorji znanosti, visokošolski učitelji 1989, str. 113
505. Letni pregled cen 1989, str. 49
506. Naravno gibanje prebivalstva 1983-1987, sklenjene in razvezane zakonske zveze, str. 105
507. Družbena prehrana 1988, str. 47
508. Letni pregled odkupa 1988, str. 60
509. Raziskovalne organizacije 1988, str. 61
510. Osebnih dohodki delavcev v združenem delu 1986-1988, str. 144
511. Volitve 1990, str. 108
512. Kazensko sodna statistika 1989, str. 87
513. Letni pregled industrije 1989, str. 218
514. Naravno gibanje prebivalstva 1988, str. 108
515. Osebnih dohodki delavcev v združenem delu 1989, str. 64
516. Letni pregled kmetijstva 1989, str. 49
517. Osebnih dohodki delavcev v združenem delu 1983, 1984, 1985, str. 215
518. Pregled prometa in zvez 1981-1985, str. 88
519. Osebnih dohodki za določene poklice 1985, str. 54
520. Letni pregled prometa in zvez 1986, str. 81
521. Letni pregled gostinstva 1986, str. 41
522. Letni pregled gostinstva 1988, str. 58
523. Prodaja po republikah in prodaja reprodukcijskega materiala 1987, str. 49
524. Izkoriščenost zmogljivosti v industriji 1983, 1988, str. 98
525. Industrijske organizacije po občinah 1984-1988, str. 398
526. Industrijske organizacije in proizvodi 1984, str. 276
527. Industrijske organizacije in industrijski proizvodi 1985, str. 246
528. Industrijske organizacije in industrijski proizvodi 1986, str. 274
529. Industrijske organizacije in industrijski proizvodi 1987, str. 278
530. Letni pregled gradbeništva 1988, str. 72
531. Industrijske organizacije in industrijski proizvodi 1988, str. 311
532. Vzgojnovarstvene organizacije 1989/90 in socialni zavodi 1988, str. 71
533. Študenti 1990/91, str. 71
534. Letni pregled odkupa 1989, str. 61
535. Raziskovalne organizacije 1989, str. 71
536. Pregled turizma 1988, 1989, str. 235
537. Letni pregled trgovine 1988 in 1989, str. 69
538. Prvi-časni podatki popisa prebivalstva, gospodinjstev, stanovanj in kmečkih gospodarstev v Republiki Sloveniji v letu 1991 po občinah, naseljih in krajevnih skupnostih, str. 132
539. Anketa o porabi gospodinjstev 1989, str. 77
540. Letni pregled prometa in zvez 1989, str. 72
541. Pregled teritorialnih enot v Republiki Sloveniji s šiframi, str. 572
542. Prihodki in odhodki podjetij in organizacij neproizvodnih dejavnosti 1989, str. 23
543. Anketa o porabi gospodinjstev 1988, (petletna), str. 55
544. Sestava organov samoupravnih interesnih skupnosti 1986, 1988, str. 35
545. Sestava krajevnih skupnosti 1986, 1988, str. 47
546. Pregled obrti 1988 in 1989, str. 164
547. Letni pregled gostinstva 1989, str. 54
548. Seznam šol s splošnimi podatki ob začetku šolskega leta 1990/1991, str. 70
549. Diplomanti višje in visoke stopnje, diplomanti podiplomske stopnje in doktorji znanosti ter učitelji višjih in visokih šol 1990, str. 113
550. Letni pregled gozdarstva 1990, str. 27
551. Letni pregled investicij 1989, str. 42
552. Kultura umetnost in informacije 1989/90, str. 82
553. Osnovne in srednje šole konec 1989/90 in ob začetku leta 1990/91, str. 117
554. Letni pregled zaposlenih 1990, str. 38
555. Letni pregled kmetijstva 1990, str. 37
556. Letni pregled gradbeništva 1989, str. 37
557. Družbeni proizvod in narodni dohodek 1989, str. 78
558. Vzgojnovarstvene organizacije 1990/91 in socialni zavodi 1990, str. 69
559. Letni pregled komunalne dejavnosti 1984-1987, str. 243
560. Privosodje 1990, str. 78
561. Letni pregled osebnih dohodkov zaposlenih v letu 1990, str. 57
562. Selitveno gibanje prebivalstva 1988, 1989, str. 802
563. Osebnih dohodki za določene poklice 1989, str. 81
564. Letni pregled odkupa 1990, str. 60
565. Industrijske organizacije in industrijski proizvodi 1989, str. 223
566. Raziskovalne organizacije 1990, str. 59
567. Industrijske organizacije po občinah 1989, str. 97
568. Letni pregled industrije 1990, str. 219
569. Sestava krajevnih skupnosti 1990, str. 41
570. Letni pregled trgovine 1990, str. 61
571. Letni pregled gostinstva 1990, str. 58
572. Anketa o porabi gospodinjstev 1990, str. 38
573. Prihodki in odhodki podjetij in organizacij neproizvodnih dejavnosti 1990, str. 24
574. Letni pregled obrti 1990, str. 370
575. Študenti v Republiki Sloveniji 1990, str. 67
576. Seznam šol s splošnimi podatki ob začetku šolskega leta 1991/1992, str. 63
577. Letni pregled turizma 1990, str. 141
578. Letni pregled cen 1990, str. 48
579. Letni pregled komunalne dejavnosti 1988-1990, 1991, str. 203
580. Diplomanti višje in visoke stopnje, diplomanti podiplomske stopnje in doktorji znanosti ter učitelji višjih in visokih šol, Republika Slovenija 1991, str. 111
581. Letni pregled investicij 1990, str. 53
582. Družbeni proizvod in narodni dohodek 1990, str. 84
583. Osnovne in srednje šole konec šolskega leta 1990/91 in ob začetku šolskega leta 1991/92, str. 123
584. Letni pregled zaposlenih 1991, str. 32
585. Prodajne zmogljivosti v trgovini na drobno 1989, str. 76
586. Letni pregled prometa in zvez 1990, str. 71
587. Letni pregled odkupa 1991, str. 58
588. Privosodje 1991, str. 75
589. Naravno gibanje prebivalstva Republike Slovenije 1989, 1990, str. 189
590. Letni pregled kmetijstva 1991, str. 36
591. Letni pregled cen 1991, str. 44
592. Letni pregled industrije 1991, str. 217
593. Vzgojnovarstvene organizacije 1991/1992 in socialni zavodi 1990, str. 69
594. Kultura, umetnost in informacije 1991, str. 87
595. Letni pregled trgovine 1991, str. 61

VSEBINA

UVOD	5
METODOLOŠKA POJASNILA	6
KOMENTAR	7
1. Dejavnost raziskovalnih organizacij, Republika Slovenija, 1965-1991	10
2. Raziskovalne organizacije po ustanovitelju 1991	11
3. Raziskovalne organizacije 1991 po začetnem delovnem letu	12
4. Raziskovalne organizacije po organizirani svetovalni dejavnosti in lastni indok službi 1991	13
5. Raziskovalne organizacije po številu raziskovalcev, zaposlenih s polnim delovnim časom 1991	14
6. Delavci, zaposleni s polnim delovnim časom 1991	15
7. Raziskovalci s polnim delovnim časom, po stopnji strokovne izobrazbe 1991	16
8. Strokovni in tehnični sodelavci, zaposleni s polnim delovnim časom, po stopnji strokovne izobrazbe 1991	17
9. Administrativni in drugi delavci, zaposleni s polnim delovnim časom, po stopnji strokovne izobrazbe 1991	18
10. Novi raziskovalci, zaposleni s polnim delovnim časom v raziskovalnih organizacijah 1991	19
11. Raziskovalci z visoko strokovno izobrazbo, zaposleni s skrajšanim delovnim časom 1991	20
12. Raziskovalci z visoko strokovno izobrazbo, zunanji sodelavci po pogodbi o delu oziroma avtorskem honorarju 1991	21
13. Strokovni in tehnični sodelavci z visoko strokovno izobrazbo, zaposleni s skrajšanim delovnim časom 1991	22
14. Strokovni in tehnični sodelavci z visoko strokovno izobrazbo, zunanji sodelavci po pogodbi o delu oziroma avtorskem honorarju 1991	23
15. Novi raziskovalci, zaposleni s polnim delovnim časom v drugih organizacijah ali podjetjih 1991	24
16. Raziskovalci z visoko strokovno izobrazbo, zaposleni s polnim delovnim časom, po letih starosti 1991	25
17. Raziskovalci z visoko strokovno izobrazbo, zaposleni s skrajšanim delovnim časom, po letih starosti 1991	26
18. Strokovni in tehnični sodelavci z visoko strokovno izobrazbo, zaposleni s polnim delovnim časom, po letih starosti 1991	27
19. Raziskovalci, zaposleni s polnim delovnim časom, ki so prišli v raziskovalno organizacijo 1991	28
20. Raziskovalci, zaposleni s polnim delovnim časom, ki so odšli iz raziskovalne organizacije 1991	29
21. Končana raziskovalna dela po vedah raziskovalnih organizacij 1991	30
22. Končana raziskovalna dela po vedah dela 1991	31
23. Nedokončana raziskovalna dela po vedah raziskovalnih organizacij 1991	32
24. Nedokončana raziskovalna dela po vedah dela 1991	33
25. Objavljene raziskave po vedah raziskovalnih organizacij 1991	34
26. Objavljene raziskave po vedah raziskave 1991	35
27. Izumi in patenti po vedah raziskovalnih organizacij 1991	36
28. Izumi in patenti po vedah izuma in patenta 1991	37
29. Celotni prihodek 1991	38
30. Izplačana sredstva za investicije za raziskovalno delo 1991	40
31. Posojila za raziskovalno delo 1991	41
32. Odhodki sredstev za raziskovalno delo 1991	42
33. Prihodki od končanih in nedokončanih raziskovalnih del po vedah raziskovalnih organizacij 1991	43
34. Prihodki od končanih in nedokončanih raziskovalnih del po vedah dela 1991	44
35. Raziskovalne organizacije in zaposleni delavci po občinah Republike Slovenije, 1991	45
36. Raziskovalna dela in finančna sredstva po občinah Republike Slovenije, 1991	47
37. Seznam raziskovalnih organizacij, ki so poročale, Republika Slovenija, 1991	49
Priloga:	
Klasifikacija raziskovalnih področij (ved) in raziskovalnih panog	58
Obrazec RD	59

STATISTIČNA ZNAMENJA

-	ni pojava
...	ni podatka
0	podatek je manjši od 0,5 dane merske enote
0,0	podatek je manjši od 0,05 dane merske enote
∅	povprečje
1)	označba za opombo pod tabelo ali pod črto
()	začasen (nepopoln), nezadostno preverjen ali ocenjen podatek
X	spremenjena kvaliteta
*	popravljen podatek
↑ ←	zajeto s podatkom v smeri puščice

UVOD

Rezultati raziskovanj (RR) so temeljna edicija Zavoda Republike Slovenije za statistiko, ki celovito prikazuje rezultate posameznega raziskovanja ali skupine sorodnih raziskovanj. V preteklosti so zvezki s takšno ali podobno vsebino izhajali pod različnimi naslovi: Statistična dokumentacija, Statistično poročilo, Interna publikacija, Statistično gradivo, od 1976. naprej pa s sedanjim imenom in z zaporednim oštevilčenjem zvezkov. Vsak zvezek RR vsebuje najpomembnejša pojasnila, kratek komentar, tabelarne pregledne in obrazce za statistična raziskovanja. Tako dobijo uporabniki čimbolj zaokroženo podobo o rezultatih in raziskovanjih.

Rezultate statističnega raziskovanja o dejavnosti raziskovalnih organizacij objavlja zavod v statistični publikaciji RR od 1965. dalje. V prejšnjih zvezkih RR so bili podatki o dejavnosti raziskovalnih organizacij objavljeni skupaj s podatki o kulturno-umetniški dejavnosti v enem zvezku, od leta 1978 pa v posebnem zvezku, ločeno od podatkov o kulturi, umetnosti in informacijah.

Podatki o raziskovalnih organizacijah so objavljeni še v statističnih publikacijah Statistične informacije in Mesečni statistični pregled ter v Statističnem letopisu Republike Slovenije.

Med statističnimi publikacijami, v katerih Zavod Republike Slovenije za statistiko posreduje uporabnikom rezultate statističnih raziskovanj, so RR s podrobnim prikazom podatkov za uporabnike najbolj izčrpen vir informacij s posameznih področij statistike.

METODOLOŠKA POJASNILA

Viri in metode zbiranja

Statistični podatki o raziskovalnih organizacijah so zbrani z vsakoletnim popisom (obrazec RD).

Zajetje

Z vsakoletnim popisom raziskovalnih organizacij so zajete:

1. Vse organizacije, tj. podjetja in druge organizacije, katerih osnovna dejavnost je v celoti ali pretežno znanstveno-raziskovalna ali znanstveno-razvojna (SAZU, zavodi, inštituti, centri itd.).
2. Enote pri organizacijah - te enote delujejo v sestavi gospodarskih in negospodarskih podjetij, organizacij in skupnosti, ukvarjajo pa se z znanstveno-raziskovalnim ali raziskovalno-razvojnimi delom za podjetje ali skupnosti, v sestavi katere so.
3. Visokošolske organizacije, tj. fakultete, akademije in visoke šole.

Vse našteje organizacije in enote so:

- registrirane pri Ministrstvu za znanost in tehnologijo (vpisane v razvid, Uradni list SRS, št. 35/79).
- samo evidentirane pri Republiškem sekretariatu za raziskovalno dejavnost in tehnologijo
- raziskovalne organizacije po zakonu (SAZU, visokošolske organizacije)

Niso zajete:

1. Raziskovalne organizacije, ki jih je ustanovil Republiški sekretariat za ljudsko obrambo.
2. Organizacije, ki se ukvarjajo pretežno s tekočo kontrolo proizvodnje, z rutinskimi analizami in ekspertizami, z razčlenjevanjem projektov ali načrtov, ki se uporabljajo pretežno v učne, demonstracijske in podobne namene.

Do vključno 1976. leta so bile prikazane organizacije, ki so se ukvarjale z znanstveno-raziskovalno in raziskovalno-razvojno dejavnostjo. Od vključno 1977. leta so prikazane samo pomembnejše raziskovalne organizacije, ki so registrirane ali pa samo evidentirane pri Republiškem sekretariatu za raziskovalno dejavnost in tehnologijo. Zato je od 1977. leta dalje zajetje manjše. Od vključno 1978. pa so prikazane poleg pomembnejših raziskovalnih organizacij tudi visokošolske organizacije.

Zajete so vse fakultete, visoke šole in akademije, razen Akademije za glasbo, Akademije za likovno umetnost ter Teološke fakultete, ker nimajo raziskovalne dejavnosti, ter ODD Matematika in mehanika, ki ima organizirano raziskovalno dejavnost na Inštitutu za matematiko, fiziko in mehaniko.

Definicije

Raziskovalne organizacije so vse organizacije ter enote pri podjetjih, organizacijah in skupnostih, katerih osnovna dejavnost je v celoti ali pretežno znanstveno-raziskovalna ali raziskovalno-razvojna oziroma znanstveno-pedagoška (pri visokošolskih organizacijah).

"Raziskovalci" so delavci, ki so usposobljeni za raziskovalno delo, imajo objavljena oziroma izvedena raziskovalna dela ali registrirane patente oziroma inovacije in v raziskovalni organizaciji opravljajo temeljno, uporabno ali razvojno raziskovalno delo.

Raziskovalci so delavci z visoko strokovno izobrazbo (z doktoratom, magisterijem, specializacijo, visoko stopnjo - II. stopnjo visoke šole, fakultete ali akademije), izjemoma pa samo z višjo ali srednjo izobrazbo, če izpolnjujejo prej navedene pogoje.

"Strokovni in tehnični sodelavci" (stolpca 4 in 5) so delavci, ki neposredno sodelujejo z raziskovalci. Opravljajo strokovna in tehnična dela, ki so povezana z raziskovalnimi nalogami. To so laboratorijski tehniki, asistenti, risarji, knjižničarji, dokumentalisti, informatičarji itd.

"Administrativni delavci" se ukvarjajo izključno ali pretežno z organizacijskimi, upravnimi, pravnimi, administrativnimi ali finančnimi deli (blagajniki, evidentičarji, tajnice, pravniki itd.).

"Drugi delavci" opravljajo pomožna dela, to so delavci v delavnicah, na kmetijskih posestvih, kurirji, čistilke, delavci za vzdrževanje zgradb, opreme in voznega parka, oskrbniki, portirji, vozniki, telefonisti itd.

Raziskovalna dejavnost po Zakonu o raziskovalni dejavnosti (Ur.l. RS, št. 8/91, 2. člen) obsega temeljno in aplikativno raziskovanje ter razvoj.

Temeljno raziskovanje je usmerjeno k iskanju novih občin spoznanj in zakonitosti.

Aplikativno raziskovanje je usmerjeno v pridobivanje znanja ali razumevanja za določanje načinov, s katerimi lahko zadovoljimo spoznane ali opredeljene potrebe.

Rezultati temeljnega in aplikativnega raziskovanja se povezujejo v znanost kot sistem znanj o pojavih in zakonitostih v naravi in družbi.

Razvoj je sistematična uporaba znanja in razumevanja, pridobljenega z aplikativnim in temeljnim raziskovanjem ter iz praktičnih izkušenj, usmerjena v ustvarjanje novih materialov, naprav, sistemov in metod, vključno s fazo oblikovanja proizvodov, priprave prototipov, procesov, storitev in organizacijskih sistemov, oziroma usmerjena v bistveno izboljševanje že obstoječih materialov, naprav sistemov in procesov.

S patentom se zavaruje izum, ki pomeni novo rešitev opredeljenega tehničnega problema, ki je rezultat ustvarjalnega dela, ki je industrijsko in tehnično izvedljiv in ki se da uporabiti v industrijski proizvodnji ali v kakšni drugi gospodarski ali negospodarski dejavnosti.

Vse tabele prikazujejo dejavnost raziskovalnih organizacij:

1. Po vrstah organizacij, tj. po organizacijah, po enotah pri organizacijah ter po visokošolskih organizacijah.
2. Po vedah raziskovalnih organizacij, tj. po raziskovalni vedi (področju), s katero se pretežno ukvarja raziskovalna organizacija. Izjema so tabele 22, 24, 26, 28, kjer so prikazana dela, raziskave ter izumi in

patenti po vedah (področju), ki so predmet dela oziroma raziskovanja.

Finančna sredstva, raziskovalna dela, raziskave, izumi in patenti ter raziskovalci-zunanji sodelavci po pogodbi o delu oziroma avtorskem honorarju (tabela 12) ter zunanji strokovni in tehnični sodelavci po pogodbi o delu oziroma avtorskem honorarju (tabela 14) so prikazani za celo leto, tj. od 1.1. do 31.12.1990, medtem ko so drugi zaposleni delavci prikazani po stanju 31.12.1990.

V tabeli 7 so pri visokošolskih organizacijah pri raziskovalcih prikazani najprej skupaj visokošolski učitelji, ki se ukvarjajo z raziskovalnim delom in tisti, ki se ukvarjajo z raziskovalnim in pedagoškim delom; posebej pa še visokošolski učitelji, ki se ukvarjajo samo z raziskovalnim delom.

V tabeli 8 so pri visokošolskih organizacijah tudi pri strokovnih in tehničnih sodelavcih najprej prikazani skupaj tisti sodelavci, ki se ukvarjajo z raziskovalnim delom ter tisti, ki se ukvarjajo z raziskovalnim in pedagoškim delom; posebej pa še sodelavci, ki se ukvarjajo samo z raziskovalnim delom.

Novi raziskovalci, ki so sklenili delovno razmerje z raziskovalno organizacijo in se tu tudi usposabljaajo v okviru akcije 2000 novih raziskovalcev, so prikazani posebej v tabeli 10, ter skupaj z drugimi redno zaposlenimi raziskovalci v tabelah 6, 7 in 16. Novi raziskovalci, ki imajo sklenjeno delovno razmerje z drugo organizacijo, usposabljaajo pa se v raziskovalni organizaciji v okviru akcije 2000 novih raziskovalcev, pa so prikazani v tabeli 15.

V tem zvezku so prikazani samo glavni podatki o dejavnosti raziskovalnih organizacij. Zavod Republike Slovenije za statistiko ima tudi podrobne podatke o posameznih panogah v okviru že prikazanih ved.

Finančna sredstva so zlasti enote pri organizacijah prikazale pomanjkljivo.

Statistične publikacije s podatki o raziskovalnih organizacijah:

1. Statistično gradivo:

- Kulturno-umetniška dejavnost 1964-1967, izšlo 1968, št. 8
- Kulturno-umetniška dejavnost 1964-1968, izšlo 1968, 1969, št. 21
- Kulturno-umetniška dejavnost 1964-1969, izšlo 1970, št. 14/70
- Kulturno-umetniška in znanstvena dejavnost 1964-1971/72, izšlo 1973, št. 17/73
- Kulturno-umetniška in raziskovalna dejavnost 1972, izšlo 1974, št. 16/74
- Kulturno-umetniška in raziskovalna dejavnost 1973, izšlo 1975, št. 1/75
- Kulturno-umetniška in raziskovalna dejavnost 1974, izšlo 1976, št. 12/76

2. Rezultati raziskovanj:

- Kulturno-umetniška in znanstvena dejavnost 1975, št. 49/76
- Kulturno-umetniška in znanstveno-raziskovalna dejavnost 1976, št. 88/78
- Kulturno-umetniška in znanstveno-raziskovalna dejavnost 1976-1977, št. 120/79

- Raziskovalne organizacije 1978, št. 170/80
- Raziskovalne organizacije 1979, št. 213/80
- Raziskovalne organizacije 1980, št. 265/82
- Raziskovalne organizacije 1981, št. 294/82
- Raziskovalne organizacije 1982, št. 330/84
- Raziskovalne organizacije 1983, št. 372/85
- Raziskovalne organizacije 1984, št. 408/87
- Raziskovalne organizacije 1985, št. 426/88
- Raziskovalne organizacije 1986, št. 453/89
- Raziskovalne organizacije 1987, št. 463/89
- Raziskovalne organizacije 1988, št. 509/90
- Raziskovalne organizacije 1989, št. 535/91
- Raziskovalne organizacije 1990, št. 566/92

3. Statistični podatki po občinah SR Slovenije:

- Kultura in znanost 1959/60-1970/71 in 1971-1975, VI. zvezek/77
- Kultura in znanost 1970/71-1976/77 in 1972-1976, II. zvezek/78
- Kultura in znanost 1970/71-1977/78 in 1968-1977, III. zvezek/79.

KOMENTAR

V letu 1991 je v Republiki Sloveniji delovalo 230 raziskovalnih organizacij, kar je 38 organizacij več kot leta 1990. Organizacijsko samostojnih je bilo 73 ali 31,7%, enot pri organizacijah je bilo 127 ali 55,2%, visokošolskih organizacij pa 30 ali 13,1%.

Raziskovalno delo samostojnih raziskovalnih organizacij je namenjeno določeni gospodarski panogi (npr. Elektroinštitut Milan Vidmar v Ljubljani) ali pa matični organizaciji (npr. TAM Razvojno tehnični inštitut Maribor), medtem ko je raziskovalno delo nesamostojnih raziskovalnih enot namenjeno podjetju ali organizaciji, v sestavi katere delujejo (Aero Celje, raziskovalna enota).

Raziskovalne organizacije so ustanovili izvršni svet ali Skupščina RS (65 raziskovalnih organizacij), gospodarske organizacije oz. podjetja (80 raziskovalnih organizacij), univerza in visokošolske organizacije (23 raziskovalnih organizacij), druge negospodarske organizacije oz. podjetja (20 raziskovalnih organizacij) in druge organizacije oz. podjetja (42 raziskovalnih organizacij).

Raziskovalno področje, s katerim so se raziskovalne organizacije pretežno ukvarjale, so bile večinoma tehnične vede (47,8%), sledijo jim družbene vede (18,7%), medicinske vede (13,5%), naravoslovno matematične vede (10,0%), biotehniške vede (6,9%) in humanistične vede (3,1%).

Po stanju 31.12.1991 je bilo v navedenih raziskovalnih organizacijah zaposlenih 12833 delavcev s polnim delovnim časom, od tega 43,4% raziskovalcev, 38,2% strokovnih in tehničnih sodelavcev, 9,6% administrativnih in 8,8% drugih delavcev. Od vseh zaposlenih je bilo 43,2% žensk, od vseh raziskovalcev pa je bilo 30,0% raziskovalk. V letu 1991 se je število vseh zaposlenih zmanjšalo za 3,8%, raziskovalcev pa je 2,2% več kot v letu 1990. 26,7% vseh raziskovalcev ima doktorat, 20,1% magisterij, 5,4% specializacijo, 43,0% visoko izobrazbo in 4,8% višjo izobrazbo.

15,7% raziskovalk ima doktorat, 21,1% magisterij, 8,0% specializacijo, 51,7% visoko izobrazbo in 3,5% višjo izobrazbo.

V raziskovalnih organizacijah se je usposabljal 1133 novih raziskovalcev, 2,4% le-teh ima doktorat, 38,1% magisterij, 0,6% specializacijo in 58,9% visoko izobrazbo. Polovica raziskovalcev je starih manj kot 40 let, dobra četrtnina raziskovalcev je starih od 40 do 50 let, ostali pa so stari 50 let in več.

V letu 1991 so raziskovalne organizacije dokončale 4830 raziskovalnih del, kar je za 11,8% manj kot v letu 1990. Skoraj polovica od del (45,3%) so bila razvojna dela, dobra tretjina uporabna (36,8%), ostalo pa temeljna raziskovalna dela (17,9%).

Naročniki teh del so bile gospodarske organizacije in podjetja (63,1%), Ministrstvo za znanost in tehnologijo in občine (16,6%), Ministrstvo za znanost in tehnologijo in drugi naročniki (15,7%) ter ostali naročniki (4,6%).

V istem letu je ostalo nedokončanih 2668 raziskovalnih del. Skoraj enak delež, to je tretjina del je bilo temeljnih (32,0%), razvojnih (34,9%) in uporabnih del (33,1%).

Naročniki teh nedokončanih del so bili: gospodarske organizacije in podjetja (39,2%), Ministrstvo za znanost in tehnologijo in občine (36,3%), Ministrstvo znanosti in

tehnologijo in drugi naročniki (17,9%), ter ostali naročniki (6,6%).

V različnih publikacijah so raziskovalne organizacije objavile 6161 različnih raziskovalnih del, kar je za 12,3% manj kot 1990. leta.

Raziskovalno področje pri večini objavljenih del kakor tudi pri večini dokončanih raziskovalnih del so bile tehnične vede.

Celotni prihodek raziskovalnih organizacij v letu 1991 je znašal 9,6 milijarde. 67,8% prihodka izvira iz naslova raziskovalnega dela, 3,7% iz proizvodnje, 7,8% iz storitvenih dejavnosti in 20,8% iz drugih virov. Skoraj polovico prihodka iz naslova raziskovalnega dela so dobili od gospodarskih organizacij in podjetij. V primerjavi s predhodnim letom se je celotni prihodek v letu 1991 povečal skoraj dvakrat (93,6%), kar je malo manj kot prihodek od raziskovalnega dela (103,4%). V letu 1991 se je število patentov in izumov povečalo v primerjavi s prejšnjim letom (za 19,4%), upadlo pa je število prodanih patentov, in sicer z 12 na 5 patentov.

Raziskovalne organizacije po vedah 1991

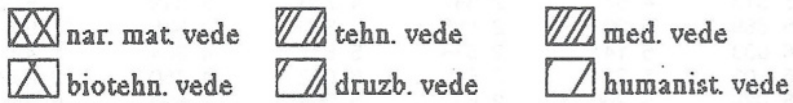
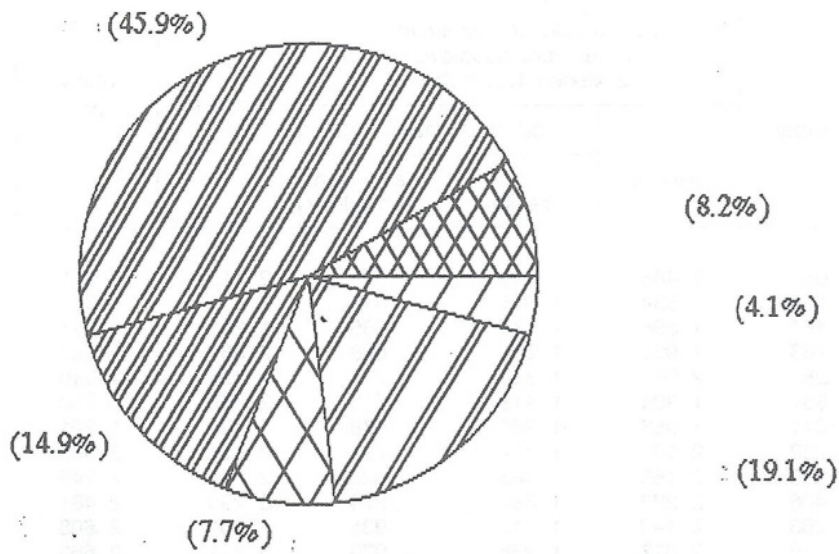

1. DEJAVNOST RAZISKOVALNIH ORGANIZACIJ, REPUBLIKA SLOVENIJA, 1966-1991

	Razisko- valne organiza- cije	Zaposleni s polnim delovnim časom				Raziskovalna dela		Realiza- cija od razisko- valnega dela tisoč SIT ¹⁾
		skupaj	raziskovalci ter strokovni in tehnični sodelavci z visoko izobrazbo			končana	objav- ljena	
			skupaj	od tega raziskovalci				
				število	na milijon prebivalcev			
1966	114	5 054	1 488	1 049	625	2 113	1 111	17
1967	115	5 155	1 534	1 091	642	18
1968	115	5 464	1 596	1 172	685	1 291	1 291	23
1969	125	6 783	1 931	1 201	698	2 387	1 182	31
1970	123	7 284	2 030	1 338	773	1 726	1 340	31
1971	122	7 837	1 994	1 419	813	2 082	1 380	41
1972	116	7 641	1 953	1 369	778	4 422	1 891	47
1973	135	8 233	2 107	1 414	797	2 491	2 085	56
1974	133	7 999	2 169	1 483	828	2 506	2 249	71
1975	140	7 406	2 293	1 581	874	3 299	2 481	91
1976	148	8 288	2 449	1 713	935	4 061	2 608	121
1977	79	7 116	2 317	1 988	1 073	3 911	2 683	120
1978	119	9 174	3 976	3 374	1 802	3 414	2 441	174
1979	131	10 480	4 705	4 036	2 132	3 793	2 493	235
1980	139	10 980	4 917	4 297	2 250	4 899	3 125	337
1981	144	11 046	5 077	4 190	2 177	5 106	3 310	488
1982	148	11 912	5 513	4 519	2 342	4 763	3 849	672
1983	146	12 465	5 869	5 008	2 585	5 836	3 935	967
1984	160	12 821	6 033	5 141	2 638	5 631	4 364	1 495
1985	167	12 944	6 103	5 214	2 640	6 032	4 750	2 232
1986	175	13 642	6 026	5 266	2 652	5 364	4 524	6 351
1987	191	14 814	6 882	5 628	2 822	5 660	5 199	15 069
1988	187	14 874	6 946	5 884	2 947	5 519	6 099	48 213
1989	194	14 897	7 145	5 643	2 827	5 679	7 205	702 896
1990	192	13 338	6 867	5 446	2 724	5 474	7 024	3 101 340
1991	230	12 833	6 721	5 296	2 649	4 830	6 161	6 508 222
Indeks $\frac{1991}{1990}$	119,8	96,2	97,9	97,2	-	88,2	87,7	209,9
STRUKTURA (%)	100	100	100	100	-	100	100	100
Po vrsti organizacije:								
Organizacije Enote pri organizacijah Visokošolske organizacije	31,7	30,9	27,9	32,7	-	57,0	29,1	40,6
	55,2	36,0	32,3	33,6	-	28,6	15,8	39,1
	13,1	33,1	39,8	33,7	-	14,4	55,1	20,3
Struktura (%)	100	100	100	100	-	100	100	100
Po vidi organizacije:								
Naravoslovno- matematične	10,0	12,2	14,3	16,2	-	12,1	15,9	19,1
Tehnične	47,8	48,4	40,1	39,0	-	58,9	27,9	52,0
Medicinske	13,5	16,6	18,3	17,8	-	10,2	13,6	9,4
Biotehnične	7,0	6,9	6,9	6,7	-	3,7	8,9	6,8
Družbene	18,7	10,1	12,9	14,0	-	10,6	27,8	7,7
Humanistične	3,0	5,8	7,5	6,3	-	4,5	5,9	5,0

1) Do 1990 dinarji.

2. RAZISKOVALNE ORGANIZACIJE PO USTANOVITELJU 1991

VEDA RAZISKOVALNE ORGANIZACIJE	* SKUPAJ *	* SVET * *SKUPŠČI- * NA	* IN * *VISOKO- *RS	* UNIVERZA* *ŠOLSKE *INSTITUC*	* GOSPO- * DARSKE * ZACIJE	* DRUGE * * NEGOSPO* * DARSKE * * ZACIJE *	* USTANO- * VITELJEV*	* DRUGI *
SKUPAJ	230	65	23	80	20	22	20	
ORGANIZACIJE	73	11	16	8	3	17	18	
ENOTE PRI ORGANIZACIJAH	127	27	4	72	17	5	2	
VISOKOŠOLSKE ORGANIZACIJE	30	27	3	-	-	-	-	
PO VEDAH								
NARAVOSLOVNO-MATEMATIČNE VEDE	23	7	4	3	2	3	4	
TEHNIČNE VEDE	110	13	6	68	6	9	8	
MEDICINSKE VEDE	31	20	3	3	5	-	-	
BIOTEHNIČNE VEDE	16	7	1	5	-	2	1	
DRUŽBENE VEDE	43	12	9	1	6	8	7	
HUMANISTIČNE VEDE	7	6	-	-	1	-	-	
PO VRSTI IN VEDI ORGANIZACIJE								
ORGANIZACIJE-SKUPAJ	73	11	16	8	3	17	18	
NARAVOSLOVNO-MATEMATIČNE VEDE	9	-	4	-	-	2	3	
TEHNIČNE VEDE	31	6	4	7	1	6	7	
BIOTEHNIČNE VEDE	6	1	1	1	-	2	1	
DRUŽBENE VEDE	26	3	7	-	2	7	7	
HUMANISTIČNE VEDE	1	1	-	-	-	-	-	
ENOTE PRI ORGANIZACIJAH-SKUPAJ	127	27	4	72	17	5	2	
NARAVOSLOVNO-MATEMATIČNE VEDE	9	2	-	3	2	1	1	
TEHNIČNE VEDE	72	2	-	61	5	3	1	
MEDICINSKE VEDE	29	18	3	3	5	-	-	
BIOTEHNIČNE VEDE	5	1	-	4	-	-	-	
DRUŽBENE VEDE	10	3	1	1	4	1	-	
HUMANISTIČNE VEDE	2	1	-	-	1	-	-	
VISOKOŠOLSKE ORGANIZACIJE-SKUPAJ	30	27	3	-	-	-	-	
NARAVOSLOVNO-MATEMATIČNE VEDE	5	5	-	-	-	-	-	
TEHNIČNE VEDE	7	5	2	-	-	-	-	
MEDICINSKE VEDE	2	2	-	-	-	-	-	
BIOTEHNIČNE VEDE	5	5	-	-	-	-	-	
DRUŽBENE VEDE	7	6	1	-	-	-	-	
HUMANISTIČNE VEDE	4	4	-	-	-	-	-	
OD TEGA REGISTRIRANE-SKUPAJ	135	14	16	57	18	16	14	
ORGANIZACIJE	62	10	15	7	3	14	13	
ENOTE PRI ORGANIZACIJAH	73	4	1	50	15	2	1	
PO VEDAH								
NARAVOSLOVNO-MATEMATIČNE VEDE	13	1	3	3	2	2	2	
TEHNIČNE VEDE	76	7	4	46	6	7	6	
MEDICINSKE VEDE	7	1	-	3	3	-	-	
BIOTEHNIČNE VEDE	8	1	1	4	-	1	1	
DRUŽBENE VEDE	29	3	8	1	6	6	5	
HUMANISTIČNE VEDE	2	1	-	-	1	-	-	
PO VRSTI IN VEDI ORGANIZACIJE								
ORGANIZACIJE-SKUPAJ	62	10	15	7	3	14	13	
NARAVOSLOVNO-MATEMATIČNE VEDE	6	-	3	-	-	2	1	
TEHNIČNE VEDE	28	6	4	6	1	5	6	
BIOTEHNIČNE VEDE	5	1	1	1	-	1	1	
DRUŽBENE VEDE	22	2	7	-	2	6	5	
HUMANISTIČNE VEDE	1	1	-	-	-	-	-	
ENOTE PRI ORGANIZACIJAH-SKUPAJ	73	4	1	50	15	2	1	
NARAVOSLOVNO-MATEMATIČNE VEDE	7	1	-	3	2	-	1	
TEHNIČNE VEDE	48	1	-	40	5	2	-	
MEDICINSKE VEDE	7	1	-	3	3	-	-	
BIOTEHNIČNE VEDE	3	-	-	3	-	-	-	
DRUŽBENE VEDE	7	1	1	1	4	-	-	
HUMANISTIČNE VEDE	1	-	-	-	1	-	-	

3. RAZISKOVALNE ORGANIZACIJE 1991 PO ZAČETNEM DELOVNEM LETU

VEDA RAZISKOVALNE ORGANIZACIJE	* * * SKUPAJ *	* * * DO 1944* *	* * * OD 1945* * DO 1954* *	* * * OD 1955* * DO 1964* *	* * * OD 1965* * DO 1974* *	* * * OD 1975* * DO 1984* *	* * * IN VEČ *	* * * *
SKUPAJ	230	10	28	43	35	44	70	
ORGANIZACIJE	73	2	15	18	4	7	27	
ENOTE PRI ORGANIZACIJAH	127	3	6	17	21	37	43	
VISOKOŠOLSKE ORGANIZACIJE	30	5	7	8	10	-	-	
PO VEDAH								
NARAVOSLOVNO-MATEMATIČNE VEDE	23	2	3	4	1	1	12	
TEHNIČNE VEDE	110	2	10	22	13	26	37	
MEDICINSKE VEDE	31	2	3	2	12	9	3	
BIOTEHNIČNE VEDE	16	1	5	2	2	1	5	
DRUŽBENE VEDE	43	1	6	11	5	7	13	
HUMANISTIČNE VEDE	7	2	1	2	2	-	-	
PO VRSTI IN VEDI ORGANIZACIJE								
ORGANIZACIJE-SKUPAJ	73	2	15	18	4	7	27	
NARAVOSLOVNO-MATEMATIČNE VEDE	9	-	2	2	-	1	4	
TEHNIČNE VEDE	31	1	7	9	1	-	13	
BIOTEHNIČNE VEDE	6	1	2	1	-	-	2	
DRUŽBENE VEDE	26	-	4	5	3	6	8	
HUMANISTIČNE VEDE	1	-	-	1	-	-	-	
ENOTE PRI ORGANIZACIJAH-SKUPAJ	127	3	6	17	21	37	43	
NARAVOSLOVNO-MATEMATIČNE VEDE	9	-	-	1	-	-	8	
TEHNIČNE VEDE	72	-	2	11	9	26	24	
MEDICINSKE VEDE	29	2	3	2	10	9	3	
BIOTEHNIČNE VEDE	5	-	-	1	-	1	3	
DRUŽBENE VEDE	10	-	1	2	1	1	5	
HUMANISTIČNE VEDE	2	1	-	-	1	-	-	
VISOKOŠOLSKE ORGANIZACIJE-SKUPAJ	30	5	7	8	10	-	-	
NARAVOSLOVNO-MATEMATIČNE VEDE	5	2	1	1	1	-	-	
TEHNIČNE VEDE	7	1	1	2	3	-	-	
MEDICINSKE VEDE	2	-	-	-	2	-	-	
BIOTEHNIČNE VEDE	5	-	3	-	2	-	-	
DRUŽBENE VEDE	7	1	1	4	1	-	-	
HUMANISTIČNE VEDE	4	1	1	1	1	-	-	
OD TEGA REGISTRIRANE-SKUPAJ	135	3	18	28	15	24	47	
ORGANIZACIJE	62	2	15	18	4	5	18	
ENOTE PRI ORGANIZACIJAH	73	1	3	10	11	19	29	
PO VEDAH								
NARAVOSLOVNO-MATEMATIČNE VEDE	13	-	2	2	-	-	9	
TEHNIČNE VEDE	76	1	8	18	8	18	23	
MEDICINSKE VEDE	7	1	1	-	2	-	3	
BIOTEHNIČNE VEDE	8	1	2	1	-	-	4	
DRUŽBENE VEDE	29	-	5	6	4	6	8	
HUMANISTIČNE VEDE	2	-	-	1	1	-	-	
PO VRSTI IN VEDI ORGANIZACIJE								
ORGANIZACIJE-SKUPAJ	62	2	15	18	4	5	18	
NARAVOSLOVNO-MATEMATIČNE VEDE	6	-	2	2	-	-	2	
TEHNIČNE VEDE	28	1	7	9	1	-	10	
BIOTEHNIČNE VEDE	5	1	2	1	-	-	1	
DRUŽBENE VEDE	22	-	4	5	3	5	5	
HUMANISTIČNE VEDE	1	-	-	1	-	-	-	
ENOTE PRI ORGANIZACIJAH-SKUPAJ	73	1	3	10	11	19	29	
NARAVOSLOVNO-MATEMATIČNE VEDE	7	-	-	-	-	-	7	
TEHNIČNE VEDE	48	-	1	9	7	18	13	
MEDICINSKE VEDE	7	1	1	-	2	-	3	
BIOTEHNIČNE VEDE	3	-	-	-	-	-	3	
DRUŽBENE VEDE	7	-	1	1	1	1	3	
HUMANISTIČNE VEDE	1	-	-	-	1	-	-	

4. RAZISKOVALNE ORGANIZACIJE PO ORGANIZIRANI SVETOVALNI DEJAVNOSTI IN LASTNI INDOK SLUŽBI 1991

VEDA RAZISKOVALNE ORGANIZACIJE	* * SKUPAJ *	* SVETOVALNA DEJAVNOST *		* LASTNA INDOK SLUŽBA *		
		* ORGANI- * ZIRANA *	* NI ORGA- * NIZIRANA *	* OBSTAJA *	* NE * OBSTAJA *	* DELAVCI *
SKUPAJ	230	120	110	102	128	255
ORGANIZACIJE	73	42	31	33	40	68
ENOTE PRI ORGANIZACIJAH	127	59	68	50	77	92
VISOKOŠOLSKE ORGANIZACIJE	30	19	11	19	11	95
PO VEDAH						
NARAVOSLOVNO-MATEMATIČNE VEDE	23	10	13	9	14	16
TEHNIČNE VEDE	110	51	59	54	56	110
MEDIČINSKE VEDE	31	12	19	7	24	50
BIOTEHNIČNE VEDE	16	12	4	10	6	23
DRUŽBENE VEDE	43	30	13	19	24	44
HUMANISTIČNE VEDE	7	5	2	3	4	12
PO VRSTI IN VEDI ORGANIZACIJE						
ORGANIZACIJE-SKUPAJ	73	42	31	33	40	68
NARAVOSLOVNO-MATEMATIČNE VEDE	9	3	6	5	4	12
TEHNIČNE VEDE	31	17	14	15	16	31
BIOTEHNIČNE VEDE	6	4	2	3	3	7
DRUŽBENE VEDE	26	17	9	9	17	16
HUMANISTIČNE VEDE	1	1	-	1	-	2
ENOTE PRI ORGANIZACIJAH-SKUPAJ	127	59	68	50	77	92
NARAVOSLOVNO-MATEMATIČNE VEDE	9	4	5	3	6	3
TEHNIČNE VEDE	72	31	41	34	38	66
MEDIČINSKE VEDE	29	11	18	6	23	16
BIOTEHNIČNE VEDE	5	3	2	2	3	2
DRUŽBENE VEDE	10	9	1	5	5	5
HUMANISTIČNE VEDE	2	1	1	-	2	-
VISOKOŠOLSKE ORGANIZACIJE-SKUPAJ	30	19	11	19	11	95
NARAVOSLOVNO-MATEMATIČNE VEDE	5	3	2	1	4	1
TEHNIČNE VEDE	7	3	4	5	2	13
MEDIČINSKE VEDE	2	1	1	1	1	34
BIOTEHNIČNE VEDE	5	5	-	5	-	14
DRUŽBENE VEDE	7	4	3	5	2	23
HUMANISTIČNE VEDE	4	3	1	2	2	10
OD TEGA REGISTRIRANE-SKUPAJ	135	74	61	74	61	147
ORGANIZACIJE	62	36	26	31	31	66
ENOTE PRI ORGANIZACIJAH	73	38	35	43	30	81
PO VEDAH						
NARAVOSLOVNO-MATEMATIČNE VEDE	13	6	7	8	5	15
TEHNIČNE VEDE	76	36	40	43	33	89
MEDIČINSKE VEDE	7	3	4	4	3	12
BIOTEHNIČNE VEDE	8	7	1	5	3	9
DRUŽBENE VEDE	29	21	8	13	16	20
HUMANISTIČNE VEDE	2	1	1	1	1	2
PO VRSTI IN VEDI ORGANIZACIJE						
ORGANIZACIJE-SKUPAJ	62	36	26	31	31	66
NARAVOSLOVNO-MATEMATIČNE VEDE	6	2	4	5	1	12
TEHNIČNE VEDE	28	14	14	13	15	29
BIOTEHNIČNE VEDE	5	4	1	3	2	7
DRUŽBENE VEDE	22	15	7	9	13	16
HUMANISTIČNE VEDE	1	1	-	1	-	2
ENOTE PRI ORGANIZACIJAH-SKUPAJ	73	38	35	43	30	81
NARAVOSLOVNO-MATEMATIČNE VEDE	7	4	3	3	4	3
TEHNIČNE VEDE	48	22	26	30	18	60
MEDIČINSKE VEDE	7	3	4	4	3	12
BIOTEHNIČNE VEDE	3	3	-	2	1	2
DRUŽBENE VEDE	7	6	1	4	3	4
HUMANISTIČNE VEDE	1	-	1	-	1	-

5. RAZISKOVALNE ORGANIZACIJE PO ŠTEVILU RAZISKOVALCEV, ZAPOSLENIH S POLNIM DELOVNIM ČASOM 1991

VEDA RAZISKOVALNE ORGANIZACIJE	ORGANIZACIJE PO ŠTEVILU RAZISKOVALCEV									
	* SKU- * PAJ *	* 1-2 *	* 3-4 *	* 5-7 *	* 8-9 *	* 10-14 *	* 15-24 *	* 25-49 *	* 50-99 *	* 100 IN *
SKUPAJ	218	21	27	30	14	34	35	25	22	10
ORGANIZACIJE	66	12	9	5	4	6	13	9	4	4
ENOTE PRI ORGANIZACIJAH	122	9	18	25	10	25	17	8	9	1
VISOKOŠOLSKE ORGANIZACIJE	30	-	-	-	-	3	5	8	9	5
PO VEDAH										
NARAVOSLOVNO-MATEMATIČNE VEDE	21	4	4	2	-	2	2	4	2	1
TEHNIČNE VEDE	105	10	12	17	3	22	18	11	7	5
MEDICINSKE VEDE	31	2	1	3	6	4	4	4	5	2
BIOTEHNIČNE VEDE	15	1	2	2	1	1	3	2	3	-
DRUŽBENE VEDE	40	4	8	6	4	5	4	4	4	1
HUMANISTIČNE VEDE	6	-	-	-	-	-	4	-	1	1
PO VRSTI IN VEDI ORGANIZACIJE										
ORGANIZACIJE-SKUPAJ	66	12	9	5	4	6	13	9	4	4
NARAVOSLOVNO-MATEMATIČNE VEDE	8	2	1	-	-	-	2	1	1	1
TEHNIČNE VEDE	28	6	1	2	1	3	6	5	2	2
BIOTEHNIČNE VEDE	5	-	-	1	1	1	-	1	1	-
DRUŽBENE VEDE	24	4	7	2	2	2	4	2	-	1
HUMANISTIČNE VEDE	1	-	-	-	-	-	1	-	-	-
ENOTE PRI ORGANIZACIJAH-SKUPAJ	122	9	18	25	10	25	17	8	9	1
NARAVOSLOVNO-MATEMATIČNE VEDE	8	2	3	2	-	1	-	-	-	-
TEHNIČNE VEDE	70	4	11	15	2	19	11	4	4	-
MEDICINSKE VEDE	29	2	1	3	6	3	4	4	5	1
BIOTEHNIČNE VEDE	5	1	2	1	-	-	1	-	-	-
DRUŽBENE VEDE	9	-	1	4	2	2	-	-	-	-
HUMANISTIČNE VEDE	1	-	-	-	-	-	1	-	-	-
VISOKOŠOLSKE ORGANIZACIJE-SKUPAJ	30	-	-	-	-	3	5	8	9	5
NARAVOSLOVNO-MATEMATIČNE VEDE	5	-	-	-	-	1	-	3	1	-
TEHNIČNE VEDE	7	-	-	-	-	-	1	2	1	3
MEDICINSKE VEDE	2	-	-	-	-	1	-	-	-	1
BIOTEHNIČNE VEDE	5	-	-	-	-	-	2	1	2	-
DRUŽBENE VEDE	7	-	-	-	-	1	-	2	4	-
HUMANISTIČNE VEDE	4	-	-	-	-	-	2	-	1	1
OD TEGA REGISTRIRANE-SKUPAJ	126	11	17	19	7	22	22	13	10	5
ORGANIZACIJE	57	8	6	4	4	6	12	9	4	4
ENOTE PRI ORGANIZACIJAH	69	3	11	15	3	16	10	4	6	1
PO VEDAH										
NARAVOSLOVNO-MATEMATIČNE VEDE	12	3	2	2	-	-	2	1	1	1
TEHNIČNE VEDE	72	5	6	11	2	18	14	8	6	2
MEDICINSKE VEDE	7	1	1	-	-	-	1	1	2	1
BIOTEHNIČNE VEDE	8	-	2	2	1	1	-	1	1	-
DRUŽBENE VEDE	26	2	6	4	4	3	4	2	-	1
HUMANISTIČNE VEDE	1	-	-	-	-	-	1	-	-	-
PO VRSTI IN VEDI ORGANIZACIJE										
ORGANIZACIJE-SKUPAJ	57	8	6	4	4	6	12	9	4	4
NARAVOSLOVNO-MATEMATIČNE VEDE	6	1	-	-	-	-	2	1	1	1
TEHNIČNE VEDE	25	5	-	2	1	3	5	5	2	2
BIOTEHNIČNE VEDE	5	-	-	1	1	1	-	1	1	-
DRUŽBENE VEDE	20	2	6	1	2	2	4	2	-	1
HUMANISTIČNE VEDE	1	-	-	-	-	-	1	-	-	-
ENOTE PRI ORGANIZACIJAH-SKUPAJ	69	3	11	15	3	16	10	4	6	1
NARAVOSLOVNO-MATEMATIČNE VEDE	6	2	2	2	-	-	-	-	-	-
TEHNIČNE VEDE	47	-	6	9	1	15	9	3	4	-
MEDICINSKE VEDE	7	1	1	-	-	-	1	1	2	1
BIOTEHNIČNE VEDE	3	-	2	1	-	-	-	-	-	-
DRUŽBENE VEDE	6	-	-	3	2	1	-	-	-	-

6. DELAVCI, ZAPOSLENI S POLNIM DELOVNIM ČASOM 1991

VEDA RAZISKOVALNE ORGANIZACIJE	* SKUPAJ *		* RAZISKO- * VALCI *		* STROKOVNI * IN * TEHNIČNI * SODELAVCI *		* ADMINI- * STRATIVNI * DELAVCI *		* DRUGI *	
	* ŠTE--*	* ŽEN--*	* ŠTE--*	* ŽEN--*	* ŠTE--*	* ŽEN--*	* ŠTE--*	* ŽEN--*	* ŠTE--*	* ŽEN--*
	* VILO*	* SKE *	* VILO*	* SKE *	* VILO*	* SKE *	* VILO*	* SKE *	* VILO*	* SKE *
SKUPAJ	12833	5545	5565	1674	4904	2210	1227	1064	1137	597
ORGANIZACIJE	3968	1627	1856	583	1228	412	395	350	489	282
ENOTE PRI ORGANIZACIJAH	4613	2056	1922	653	2210	1067	280	260	201	76
VISOKOŠOLSKE ORGANIZACIJE	4252	1862	1787	438	1466	731	552	454	447	239
PO VEDAH										
NARAVOSLOVNO-MATEMATIČNE VEDE	1569	645	913	273	351	154	154	138	151	80
TEHNIČNE VEDE	6214	2105	2264	464	2795	914	501	441	654	286
MEDICINSKE VEDE	2126	1342	950	427	1007	759	118	111	51	45
BIOTEHNIČNE VEDE	886	420	355	126	328	154	83	72	120	68
DRUŽBENE VEDE	1300	663	749	284	237	123	219	180	95	76
HUMANISTIČNE VEDE	738	370	334	100	186	106	152	122	66	42
PO VRSTI IN VEDI ORGANIZACIJE										
ORGANIZACIJE-SKUPAJ	3968	1627	1856	583	1228	412	395	350	489	282
NARAVOSLOVNO-MATEMATIČNE VEDE	1092	439	672	220	196	68	119	105	105	46
TEHNIČNE VEDE	1989	728	697	159	791	221	200	172	301	176
BIOTEHNIČNE VEDE	276	127	109	43	110	43	22	21	35	20
DRUŽBENE VEDE	576	314	355	154	123	72	51	49	47	39
HUMANISTIČNE VEDE	35	19	23	7	8	8	3	3	1	1
ENOTE PRI ORGANIZACIJAH-SKUPAJ	4613	2056	1922	653	2210	1067	280	260	201	76
NARAVOSLOVNO-MATEMATIČNE VEDE	102	50	38	4	47	31	13	13	4	2
TEHNIČNE VEDE	2885	981	957	210	1622	595	152	134	154	42
MEDICINSKE VEDE	1425	917	815	382	497	423	88	88	25	24
BIOTEHNIČNE VEDE	62	23	32	9	17	6	8	7	5	1
DRUŽBENE VEDE	89	59	65	40	6	2	16	15	2	2
HUMANISTIČNE VEDE	50	26	15	8	21	10	3	3	11	5
VISOKOŠOLSKE ORGANIZACIJE-SKUPAJ	4252	1862	1787	438	1466	731	552	454	447	239
NARAVOSLOVNO-MATEMATIČNE VEDE	375	156	203	49	108	55	22	20	42	32
TEHNIČNE VEDE	1340	396	610	95	382	98	149	135	199	68
MEDICINSKE VEDE	701	425	135	45	510	336	30	23	26	21
BIOTEHNIČNE VEDE	548	270	214	74	201	105	53	44	80	47
DRUŽBENE VEDE	635	290	329	90	108	49	152	116	46	35
HUMANISTIČNE VEDE	653	325	296	85	157	88	146	116	54	36
OD TEGA REGISTRIRANE-SKUPAJ	6988	2940	2985	973	2857	1159	543	488	603	320
ORGANIZACIJE	3857	1586	1814	575	1174	392	384	340	485	279
ENOTE PRI ORGANIZACIJAH	3131	1354	1171	398	1683	767	159	148	118	41
PO VEDAH										
NARAVOSLOVNO-MATEMATIČNE VEDE	1154	473	688	223	237	94	125	111	104	45
TEHNIČNE VEDE	4303	1556	1447	333	2145	749	310	272	401	202
MEDICINSKE VEDE	612	431	316	184	249	201	31	31	16	15
BIOTEHNIČNE VEDE	297	134	124	48	114	45	22	21	37	20
DRUŽBENE VEDE	587	327	387	178	104	62	52	50	44	37
HUMANISTIČNE VEDE	35	19	23	7	8	8	3	3	1	1
PO VRSTI IN VEDI ORGANIZACIJE										
ORGANIZACIJE-SKUPAJ	3857	1586	1814	575	1174	392	384	340	485	279
NARAVOSLOVNO-MATEMATIČNE VEDE	1081	434	666	220	192	64	119	105	104	45
TEHNIČNE VEDE	1932	718	672	157	763	216	196	169	301	176
BIOTEHNIČNE VEDE	274	126	109	43	109	43	21	20	35	20
DRUŽBENE VEDE	535	289	344	148	102	61	45	43	44	37
HUMANISTIČNE VEDE	35	19	23	7	8	8	3	3	1	1
ENOTE PRI ORGANIZACIJAH-SKUPAJ	3131	1354	1171	398	1683	767	159	148	118	41
NARAVOSLOVNO-MATEMATIČNE VEDE	73	39	22	3	45	30	6	6	-	-
TEHNIČNE VEDE	2371	838	775	176	1382	533	114	103	100	26
MEDICINSKE VEDE	612	431	316	184	249	201	31	31	16	15
BIOTEHNIČNE VEDE	23	8	15	5	5	2	1	1	2	-
DRUŽBENE VEDE	52	38	43	30	2	1	7	7	-	-

7. RAZISKOVALCI, ZAPOSLENI S POLNIM DELOVNIM ČASOM, PO STOPNJI STROKOVNE IZOBRAZBE 1991

VEDA RAZISKOVALNE ORGANIZACIJE	STROKOVNA IZOBRAZBA						VIŠJA* STRO*	SRED- NJA* STROKO*	* DRUGI*
	SKUPAJ	*DOK- TORAT*	*MAGI- STERIJ*	*SPECI- ALIZA*	*VISOKA* CIJA*	*IZOBRA* ZBA*			
SKUPAJ	5565	5296	1484	1121	301	2390	269	-	-
OD TEGA ŽENSKE	1674	1614	262	353	134	865	60	-	-
ORGANIZACIJE	1856	1734	323	443	5	963	122	-	-
ENOTE PRI ORGANIZACIJAH	1922	1775	214	337	276	948	147	-	-
VISOKOŠOLSKE ORGANIZACIJE	1787	1787	947	341	20	479	-	-	-
PO VEDAH									
NARAVOSLOVNO-MATEMATIČNE VEDE	913	860	315	217	5	323	53	-	-
TEHNIČNE VEDE	2264	2063	308	406	25	1324	201	-	-
MEDICINSKE VEDE	950	945	262	174	248	261	5	-	-
BIOTEHNIČNE VEDE	355	355	122	69	5	159	-	-	-
DRUŽBENE VEDE	749	739	278	187	13	261	10	-	-
HUMANISTIČNE VEDE	334	334	199	68	5	62	-	-	-
PO VRSTI IN VEDI ORGANIZACIJE									
ORGANIZACIJE-SKUPAJ	1856	1734	323	443	5	963	122	-	-
NARAVOSLOVNO-MATEMATIČNE VEDE	672	619	184	192	-	243	53	-	-
TEHNIČNE VEDE	697	637	43	118	1	475	60	-	-
BIOTEHNIČNE VEDE	109	109	13	25	-	71	-	-	-
DRUŽBENE VEDE	355	346	73	98	4	171	9	-	-
HUMANISTIČNE VEDE	23	23	10	10	-	3	-	-	-
ENOTE PRI ORGANIZACIJAH-SKUPAJ	1922	1775	214	337	276	948	147	-	-
NARAVOSLOVNO-MATEMATIČNE VEDE	38	38	3	11	5	19	-	-	-
TEHNIČNE VEDE	957	816	26	129	19	642	141	-	-
MEDICINSKE VEDE	815	810	165	163	246	236	5	-	-
BIOTEHNIČNE VEDE	32	32	8	12	3	9	-	-	-
DRUŽBENE VEDE	65	64	8	19	3	34	1	-	-
HUMANISTIČNE VEDE	15	15	4	3	-	8	-	-	-
VISOKOŠOLSKE ORGANIZACIJE-SKUPAJ	1787	1787	947	341	20	479	-	-	-
NARAVOSLOVNO-MATEMATIČNE VEDE	203	203	128	14	-	61	-	-	-
TEHNIČNE VEDE	610	610	239	159	5	207	-	-	-
MEDICINSKE VEDE	135	135	97	11	2	25	-	-	-
BIOTEHNIČNE VEDE	214	214	101	32	2	79	-	-	-
DRUŽBENE VEDE	329	329	197	70	6	56	-	-	-
HUMANISTIČNE VEDE	296	296	185	55	5	51	-	-	-
UKVARJAJO SE SAMO Z RAZISKOV. DELOM									
NARAVOSLOVNO-MATEMATIČNE VEDE	612	612	19	207	1	385	-	-	-
TEHNIČNE VEDE	74	74	4	11	-	59	-	-	-
MEDICINSKE VEDE	308	308	4	113	-	191	-	-	-
BIOTEHNIČNE VEDE	38	38	2	11	-	25	-	-	-
DRUŽBENE VEDE	61	61	4	17	1	39	-	-	-
HUMANISTIČNE VEDE	49	49	5	22	-	22	-	-	-
OD TEGA REGISTRIRANE-SKUPAJ	2985	2760	378	633	75	1674	225	-	-
OD TEGA ŽENSKE	973	922	87	205	38	592	51	-	-
ORGANIZACIJE	1814	1694	319	434	4	937	120	-	-
ENOTE PRI ORGANIZACIJAH	1171	1066	59	199	71	737	105	-	-
PO VEDAH									
NARAVOSLOVNO-MATEMATIČNE VEDE	688	635	184	194	2	255	53	-	-
TEHNIČNE VEDE	1447	1289	57	224	18	990	158	-	-
MEDICINSKE VEDE	316	312	36	73	45	158	4	-	-
BIOTEHNIČNE VEDE	124	124	15	27	3	79	-	-	-
DRUŽBENE VEDE	387	377	76	105	7	189	10	-	-
HUMANISTIČNE VEDE	23	23	10	10	-	3	-	-	-
PO VRSTI IN VEDI ORGANIZACIJE									
ORGANIZACIJE-SKUPAJ	1814	1694	319	434	4	937	120	-	-
NARAVOSLOVNO-MATEMATIČNE VEDE	666	613	182	192	-	239	53	-	-
TEHNIČNE VEDE	672	614	41	112	-	461	58	-	-
BIOTEHNIČNE VEDE	109	109	13	25	-	71	-	-	-
DRUŽBENE VEDE	344	335	73	95	4	163	9	-	-
HUMANISTIČNE VEDE	23	23	10	10	-	3	-	-	-
ENOTE PRI ORGANIZACIJAH-SKUPAJ	1171	1066	59	199	71	737	105	-	-
NARAVOSLOVNO-MATEMATIČNE VEDE	22	22	2	2	2	16	-	-	-
TEHNIČNE VEDE	775	675	16	112	18	529	100	-	-
MEDICINSKE VEDE	316	312	36	73	45	158	4	-	-
BIOTEHNIČNE VEDE	15	15	2	2	3	8	-	-	-
DRUŽBENE VEDE	43	42	3	10	3	26	1	-	-

8. STROKOVNI IN TEHNIČNI SODELAVCI, ZAPOSLENI S POLNIM DELOVNIM ČASOM, PO STOPNJI STROKOVNE IZOBRAZBE 1991

VEDA RAZISKOVALNE ORGANIZACIJE	STROKOVNA IZOBRAZBA						SRED-		
	*	*	*	*	*	*	VIŠJA	NJA	*
	*	*	DOK-	MAGI-	SPECI-	*	STRO-	STROKO-	*
	SKUPAJ	*SKUPAJ*	TORAT*	STERIJ*	ALIZA*	VISOKA*	IZOBRA*	IZOBRA*	DRUGI*
				CIJA		ZBA	ZBA	ZBA	
SKUPAJ	4904	1425	166	318	58	883	686	2445	348
OD TEGA ŽENSKE	2210	560	50	113	22	375	366	1138	146
ORGANIZACIJE	1228	138	1	7	-	130	138	800	152
ENOTE PRI ORGANIZACIJAH	2210	396	2	10	11	373	398	1301	115
VISOKOŠOLSKE ORGANIZACIJE	1466	891	163	301	47	380	150	344	81
PO VEDAH									
NARAVOSLOVNO-MATEMATIČNE VEDE	351	101	12	24	1	64	47	187	16
TEHNIČNE VEDE	2795	631	42	116	1	472	335	1627	202
MEDICINSKE VEDE	1007	286	81	50	45	110	231	381	109
BIOTEHNIČNE VEDE	328	111	10	40	-	61	32	166	19
DRUŽBENE VEDE	237	126	6	36	10	74	40	69	2
HUMANISTIČNE VEDE	186	170	15	52	1	102	1	15	-
PO VRSTI IN VEDI ORGANIZACIJE									
ORGANIZACIJE-SKUPAJ	1228	138	1	7	-	130	138	800	152
NARAVOSLOVNO-MATEMATIČNE VEDE	196	28	-	1	-	27	23	129	16
TEHNIČNE VEDE	791	60	1	1	-	58	81	533	117
BIOTEHNIČNE VEDE	110	5	-	-	-	5	11	77	17
DRUŽBENE VEDE	123	38	-	1	-	37	23	60	2
HUMANISTIČNE VEDE	8	7	-	4	-	3	-	1	-
ENOTE PRI ORGANIZACIJAH-SKUPAJ	2210	396	2	10	11	373	398	1301	115
NARAVOSLOVNO-MATEMATIČNE VEDE	47	19	-	-	1	18	5	23	-
TEHNIČNE VEDE	1622	298	-	1	1	296	215	1025	84
MEDICINSKE VEDE	497	58	2	4	9	43	171	237	31
BIOTEHNIČNE VEDE	17	6	-	2	-	4	6	5	-
DRUŽBENE VEDE	6	5	-	3	-	2	-	1	-
HUMANISTIČNE VEDE	21	10	-	-	-	10	1	10	-
VISOKOŠOLSKE ORGANIZACIJE-SKUPAJ	1466	891	163	301	47	380	150	344	81
NARAVOSLOVNO-MATEMATIČNE VEDE	108	54	12	23	-	19	19	35	-
TEHNIČNE VEDE	382	273	41	114	-	118	39	69	1
MEDICINSKE VEDE	510	228	79	46	36	67	60	144	78
BIOTEHNIČNE VEDE	201	100	10	38	-	52	15	84	2
DRUŽBENE VEDE	108	83	6	32	10	35	17	8	-
HUMANISTIČNE VEDE	157	153	15	48	1	89	-	4	-
UKVARJAJO SE SAMO Z RAZISKOV. DELOM	192	137	16	37	-	84	12	42	1
NARAVOSLOVNO-MATEMATIČNE VEDE	18	18	2	8	-	8	-	-	-
TEHNIČNE VEDE	66	44	5	13	-	26	2	19	1
BIOTEHNIČNE VEDE	76	48	3	10	-	35	6	22	-
DRUŽBENE VEDE	30	25	5	6	-	14	4	1	-
HUMANISTIČNE VEDE	2	2	1	-	-	1	-	-	-
OD TEGA REGISTRIRANE-SKUPAJ	2857	453	2	10	2	439	334	1828	242
OD TEGA ŽENSKE	1159	170	-	5	1	164	125	781	83
ORGANIZACIJE	1174	129	1	7	-	121	129	774	142
ENOTE PRI ORGANIZACIJAH	1683	324	1	3	2	318	205	1054	100
PO VEDAH									
NARAVOSLOVNO-MATEMATIČNE VEDE	237	46	-	1	1	44	27	148	16
TEHNIČNE VEDE	2145	329	1	2	1	325	257	1383	176
MEDICINSKE VEDE	249	35	1	2	-	32	22	161	31
BIOTEHNIČNE VEDE	114	4	-	-	-	4	12	81	17
DRUŽBENE VEDE	104	32	-	1	-	31	16	54	2
HUMANISTIČNE VEDE	8	7	-	4	-	3	-	1	-
PO VRSTI IN VEDI ORGANIZACIJE									
ORGANIZACIJE-SKUPAJ	1174	129	1	7	-	121	129	774	142
NARAVOSLOVNO-MATEMATIČNE VEDE	192	28	-	1	-	27	23	125	16
TEHNIČNE VEDE	763	60	1	1	-	58	79	517	107
BIOTEHNIČNE VEDE	109	4	-	-	-	4	11	77	17
DRUŽBENE VEDE	102	30	-	1	-	29	16	54	2
HUMANISTIČNE VEDE	8	7	-	4	-	3	-	1	-
ENOTE PRI ORGANIZACIJAH-SKUPAJ	1683	324	1	3	2	318	205	1054	100
NARAVOSLOVNO-MATEMATIČNE VEDE	45	18	-	-	1	17	4	23	-
TEHNIČNE VEDE	1382	269	-	1	1	267	178	866	69
MEDICINSKE VEDE	249	35	1	2	-	32	22	161	31
BIOTEHNIČNE VEDE	5	-	-	-	-	-	1	4	-
DRUŽBENE VEDE	2	2	-	-	-	2	-	-	-

9. ADMINISTRATIVNI IN DRUGI DELAVCI, ZAPOSLENI S POLNIM DELOVNIM ČASOM, PO STOPNJI STROKOVNE IZOBRAZBE 1991

VEDA RAZISKOVALNE ORGANIZACIJE	* ADMINISTRATIVNI DELAVCI *					* DRUGI DELAVCI *				
	* SKU--* VI- *					* SKU--* VI- *				
	* PAJ *SOKA *VIŠJA* DNJA*DRUGI*					* PAJ *SOKA *VIŠJA* DNJA*DRUGI*				
	* PAJ	*SOKA	*VIŠJA*	DNJA*	DRUGI*	* PAJ	*SOKA	*VIŠJA*	DNJA*	DRUGI*
SKUPAJ	1227	151	152	712	212	1137	65	35	454	583
ORGANIZACIJE	395	34	36	249	76	489	10	6	228	245
ENOTE PRI ORGANIZACIJAH	280	7	36	178	59	201	2	5	108	86
VISOKOŠOLSKE ORGANIZACIJE	552	110	80	285	77	447	53	24	118	252
PO VEDAH										
NARAVOSLOVNO-MATEMATIČNE VEDE	154	19	27	88	20	151	10	7	50	84
TEHNIČNE VEDE	501	34	36	343	88	654	46	21	326	261
MEDICINSKE VEDE	118	8	28	66	16	51	-	4	5	42
BIOTEHNIČNE VEDE	83	13	11	38	21	120	8	-	26	86
DRUŽBENE VEDE	219	19	33	118	49	95	1	2	33	59
HUMANISTIČNE VEDE	152	58	17	59	18	66	-	1	14	51
PO VRSTI IN VEDI ORGANIZACIJE										
ORGANIZACIJE-SKUPAJ	395	34	36	249	76	489	10	6	228	245
NARAVOSLOVNO-MATEMATIČNE VEDE	119	15	16	69	19	105	9	5	39	52
TEHNIČNE VEDE	200	15	8	138	39	301	1	1	159	140
BIOTEHNIČNE VEDE	22	1	2	15	4	35	-	-	2	33
DRUŽBENE VEDE	51	3	10	26	12	47	-	-	28	19
HUMANISTIČNE VEDE	3	-	-	1	2	1	-	-	-	1
ENOTE PRI ORGANIZACIJAH-SKUPAJ	280	7	36	178	59	201	2	5	108	86
NARAVOSLOVNO-MATEMATIČNE VEDE	13	2	5	6	-	4	-	-	2	2
TEHNIČNE VEDE	152	3	7	99	43	154	2	1	91	60
MEDICINSKE VEDE	88	1	21	51	15	25	-	4	3	18
BIOTEHNIČNE VEDE	8	-	1	7	-	5	-	-	5	-
DRUŽBENE VEDE	16	1	2	12	1	2	-	-	-	2
HUMANISTIČNE VEDE	3	-	-	3	-	11	-	-	7	4
VISOKOŠOLSKE ORGANIZACIJE-SKUPAJ	552	110	80	285	77	447	53	24	118	252
NARAVOSLOVNO-MATEMATIČNE VEDE	22	2	6	13	1	42	1	2	9	30
TEHNIČNE VEDE	149	16	21	106	6	199	43	19	76	61
MEDICINSKE VEDE	30	7	7	15	1	26	-	-	2	24
BIOTEHNIČNE VEDE	53	12	8	16	17	80	8	-	19	53
DRUŽBENE VEDE	152	15	21	80	36	46	1	2	5	38
HUMANISTIČNE VEDE	146	58	17	55	16	54	-	1	7	46
OD TEGA REGISTRIRANE-SKUPAJ	543	36	44	344	119	603	11	7	278	307
ORGANIZACIJE	384	33	35	240	76	485	10	6	225	244
ENOTE PRI ORGANIZACIJAH	159	3	9	104	43	118	1	1	53	63
PO VEDAH										
NARAVOSLOVNO-MATEMATIČNE VEDE	125	15	18	73	19	104	9	5	38	52
TEHNIČNE VEDE	310	18	12	212	68	401	2	2	207	190
MEDICINSKE VEDE	31	-	1	17	13	16	-	-	3	13
BIOTEHNIČNE VEDE	22	1	2	15	4	37	-	-	4	33
DRUŽBENE VEDE	52	2	11	26	13	44	-	-	26	18
HUMANISTIČNE VEDE	3	-	-	1	2	1	-	-	-	1
PO VRSTI IN VEDI ORGANIZACIJE										
ORGANIZACIJE-SKUPAJ	384	33	35	240	76	485	10	6	225	244
NARAVOSLOVNO-MATEMATIČNE VEDE	119	15	16	69	19	104	9	5	38	52
TEHNIČNE VEDE	196	15	7	135	39	301	1	1	159	140
BIOTEHNIČNE VEDE	21	1	2	14	4	35	-	-	2	33
DRUŽBENE VEDE	45	2	10	21	12	44	-	-	26	18
HUMANISTIČNE VEDE	3	-	-	1	2	1	-	-	-	1
ENOTE PRI ORGANIZACIJAH-SKUPAJ	159	3	9	104	43	118	1	1	53	63
NARAVOSLOVNO-MATEMATIČNE VEDE	6	-	2	4	-	-	-	-	-	-
TEHNIČNE VEDE	114	3	5	77	29	100	1	1	48	50
MEDICINSKE VEDE	31	-	1	17	13	16	-	-	3	13
BIOTEHNIČNE VEDE	1	-	-	1	-	2	-	-	2	-
DRUŽBENE VEDE	7	-	1	5	1	-	-	-	-	-

10. NOVI RAZISKOVALCI, ZAPOSLENI S POLNIM DELOVNIM ČASOM V RAZISKOVALNIH ORGANIZACIJAH

	* SKUPAJ		* STROKOVNA IZOBRAZBA				*
	* ŠTEVILO *	* ŽENSKE *	* DOKTORAT *	* MAGI- STERIJ *	* SPECIA- LIZACIJA *	* VISOKA *	
SKUPAJ	942	370	23	374	7	538	
ORGANIZACIJE	386	148	18	186	-	182	
ENOTE PRI ORGANIZACIJAH	59	30	2	20	6	31	
VISOKOŠOLSKE ORGANIZACIJE	497	192	3	168	1	325	
PO VEDAH							
NARAVOSLOVNO-MATEMATIČNE VEDE	331	125	12	132	-	187	
TEHNIČNE VEDE	248	63	6	101	-	141	
MEDICINSKE VEDE	90	54	3	27	6	54	
BIOTEHNIČNE VEDE	110	56	-	33	1	76	
DRUŽBENE VEDE	87	39	1	49	-	37	
HUMANISTIČNE VEDE	76	33	1	32	-	43	
PO VRSTI IN VEDI ORGANIZACIJE							
ORGANIZACIJE-SKUPAJ	386	148	18	186	-	182	
NARAVOSLOVNO-MATEMATIČNE VEDE	264	96	12	119	-	133	
TEHNIČNE VEDE	48	19	5	23	-	20	
BIOTEHNIČNE VEDE	20	8	-	11	-	9	
DRUŽBENE VEDE	48	25	1	28	-	19	
HUMANISTIČNE VEDE	6	-	-	5	-	1	
ENOTE PRI ORGANIZACIJAH-SKUPAJ	59	30	2	20	6	31	
TEHNIČNE VEDE	2	1	-	2	-	-	
MEDICINSKE VEDE	52	26	1	16	6	29	
DRUŽBENE VEDE	4	2	-	2	-	2	
HUMANISTIČNE VEDE	1	1	1	-	-	-	
VISOKOŠOLSKE ORGANIZACIJE-SKUPAJ	497	192	3	168	1	325	
NARAVOSLOVNO-MATEMATIČNE VEDE	67	29	-	13	-	54	
TEHNIČNE VEDE	198	43	1	76	-	121	
MEDICINSKE VEDE	38	28	2	11	-	25	
BIOTEHNIČNE VEDE	90	48	-	22	1	67	
DRUŽBENE VEDE	35	12	-	19	-	16	
HUMANISTIČNE VEDE	69	32	-	27	-	42	
OD TEGA REGISTRIRANE-SKUPAJ	404	159	18	194	3	189	
ORGANIZACIJE	386	148	18	186	-	182	
ENOTE PRI ORGANIZACIJAH	18	11	-	8	3	7	
PO VEDAH							
NARAVOSLOVNO-MATEMATIČNE VEDE	264	96	12	119	-	133	
TEHNIČNE VEDE	50	20	5	25	-	20	
MEDICINSKE VEDE	15	9	-	6	3	6	
BIOTEHNIČNE VEDE	20	8	-	11	-	9	
DRUŽBENE VEDE	49	26	1	28	-	20	
HUMANISTIČNE VEDE	6	-	-	5	-	1	
PO VRSTI IN VEDI ORGANIZACIJE							
ORGANIZACIJE-SKUPAJ	386	148	18	186	-	182	
NARAVOSLOVNO-MATEMATIČNE VEDE	264	96	12	119	-	133	
TEHNIČNE VEDE	48	19	5	23	-	20	
BIOTEHNIČNE VEDE	20	8	-	11	-	9	
DRUŽBENE VEDE	48	25	1	28	-	19	
HUMANISTIČNE VEDE	6	-	-	5	-	1	
ENOTE PRI ORGANIZACIJAH-SKUPAJ	18	11	-	8	3	7	
TEHNIČNE VEDE	2	1	-	2	-	-	
MEDICINSKE VEDE	15	9	-	6	3	6	
DRUŽBENE VEDE	1	1	-	-	-	1	

11. RAZISKOVALCI Z VISOKO STROKOVNO IZOBRAZBO, ZAPOSLENI S SKRAJŠANIM DELOVNIM ČASOM 1991

VEDA RAZISKOVALNE ORGANIZACIJE	* SKUPAJ *		* STALNO ZAPOSLENI V *				
	* ŠTEVILO *	* ŽENSKE *	* VISOKOŠOLSkih* INSTITUTE* -CIJAH *	* DRUGIH* VALNIH* ORGANIZ.* *	* DRUGIH* DARSkih* ORGANIZ.* *	* GOSPODARSKIH* ORGANIZ.* *	* DRUGO *
SKUPAJ	345	53	154	33	50	72	36
ORGANIZACIJE	141	13	88	15	7	20	11
ENOTE PRI ORGANIZACIJAH	127	34	51	7	16	34	19
VISOKOŠOLSKE ORGANIZACIJE	77	6	15	11	27	18	6
PO VEDAH							
NARAVOSLOVNO-MATEMATIČNE VEDE	138	13	73	21	12	24	8
TEHNIČNE VEDE	83	16	15	2	4	43	19
MEDICINSKE VEDE	51	12	45	5	1	-	-
BIOTEHNIČNE VEDE	21	4	6	5	4	4	2
DRUŽBENE VEDE	40	6	15	-	18	1	6
HUMANISTIČNE VEDE	12	2	-	-	11	-	1
PO VRSTI IN VEDI ORGANIZACIJE							
ORGANIZACIJE-SKUPAJ	141	13	88	15	7	20	11
NARAVOSLOVNO-MATEMATIČNE VEDE	112	9	70	15	5	16	6
TEHNIČNE VEDE	15	2	8	-	-	4	3
BIOTEHNIČNE VEDE	1	-	1	-	-	-	-
DRUŽBENE VEDE	13	2	9	-	2	-	2
ENOTE PRI ORGANIZACIJAH-SKUPAJ	127	34	51	7	16	34	19
NARAVOSLOVNO-MATEMATIČNE VEDE	6	3	1	1	4	-	-
TEHNIČNE VEDE	53	14	2	1	1	33	16
MEDICINSKE VEDE	51	12	45	5	1	-	-
DRUŽBENE VEDE	8	3	3	-	1	1	3
HUMANISTIČNE VEDE	9	2	-	-	9	-	-
VISOKOŠOLSKE ORGANIZACIJE-SKUPAJ	77	6	15	11	27	18	6
NARAVOSLOVNO-MATEMATIČNE VEDE	20	1	2	5	3	8	2
TEHNIČNE VEDE	15	-	5	1	3	6	-
BIOTEHNIČNE VEDE	20	4	5	5	4	4	2
DRUŽBENE VEDE	19	1	3	-	15	-	1
HUMANISTIČNE VEDE	3	-	-	-	2	-	1
OD TEGA REGISTRIRANE-SKUPAJ	208	34	89	16	22	53	28
ORGANIZACIJE	140	13	87	15	7	20	11
ENOTE PRI ORGANIZACIJAH	68	21	2	1	15	33	17
PO VEDAH							
NARAVOSLOVNO-MATEMATIČNE VEDE	116	12	70	15	9	16	6
TEHNIČNE VEDE	67	16	9	1	1	37	19
MEDICINSKE VEDE	1	-	-	-	1	-	-
DRUŽBENE VEDE	15	4	10	-	2	-	3
HUMANISTIČNE VEDE	9	2	-	-	9	-	-
PO VRSTI IN VEDI ORGANIZACIJE							
ORGANIZACIJE-SKUPAJ	140	13	87	15	7	20	11
NARAVOSLOVNO-MATEMATIČNE VEDE	112	9	70	15	5	16	6
TEHNIČNE VEDE	15	2	8	-	-	4	3
DRUŽBENE VEDE	13	2	9	-	2	-	2
ENOTE PRI ORGANIZACIJAH-SKUPAJ	68	21	2	1	15	33	17
NARAVOSLOVNO-MATEMATIČNE VEDE	4	3	-	-	4	-	-
TEHNIČNE VEDE	52	14	1	1	1	33	16
MEDICINSKE VEDE	1	-	-	-	1	-	-
DRUŽBENE VEDE	2	2	1	-	-	-	1
HUMANISTIČNE VEDE	9	2	-	-	9	-	-

12. RAZISKOVALCI Z VISOKO STROKOVNO IZOBRAZBO, ZUNANJI SODELAVCI PO POGODBI O DELU OZIROMA AVTORSKEM HONORARJU 1991

VEDA RAZISKOVALNE ORGANIZACIJE	* SKUPAJ *		* STALNO ZAPOSLENI V *				* DRUGO *
	* ŠTEVILO *	* ŽENSKE *	* VISOKOŠOLSkih * * ŠOLSkih * * INSTITUC *	* DRUGIH VALNIH * * ORGANIZ. * * ORGANIZ. *	* DRUGIH DARSkih * * ORGANIZ. * * ORGANIZ. *	* GOSPO- DARSkih * * ORGANIZ. * * ORGANIZ. *	
SKUPAJ	1659	264	416	320	294	269	360
ORGANIZACIJE	952	148	283	143	149	140	237
ENOTE PRI ORGANIZACIJAH	398	63	72	158	82	29	57
VISOKOŠOLSKE ORGANIZACIJE	309	53	61	19	63	100	66
PO VEDAH							
NARAVOSLOVNO-MATEMATIČNE VEDE	336	51	98	29	46	69	94
TEHNIČNE VEDE	503	36	66	165	53	155	64
MEDICINSKE VEDE	144	38	25	30	68	-	21
BIOTEHNIČNE VEDE	53	12	17	9	4	3	20
DRUŽBENE VEDE	601	122	207	85	116	42	151
HUMANISTIČNE VEDE	22	5	3	2	7	-	10
PO VRSTI IN VEDI ORGANIZACIJE							
ORGANIZACIJE-SKUPAJ	952	148	283	143	149	140	237
NARAVOSLOVNO-MATEMATIČNE VEDE	302	48	92	24	41	60	85
TEHNIČNE VEDE	189	14	22	46	37	49	35
BIOTEHNIČNE VEDE	24	9	10	5	2	-	7
DRUŽBENE VEDE	437	77	159	68	69	31	110
ENOTE PRI ORGANIZACIJAH-SKUPAJ	398	63	72	158	82	29	57
NARAVOSLOVNO-MATEMATIČNE VEDE	15	-	3	2	1	4	5
TEHNIČNE VEDE	187	6	30	117	7	24	9
MEDICINSKE VEDE	141	38	25	30	68	-	18
BIOTEHNIČNE VEDE	11	1	6	2	2	-	1
DRUŽBENE VEDE	44	18	8	7	4	1	24
VISOKOŠOLSKE ORGANIZACIJE-SKUPAJ	309	53	61	19	63	100	66
NARAVOSLOVNO-MATEMATIČNE VEDE	19	3	3	3	4	5	4
TEHNIČNE VEDE	127	16	14	2	9	82	20
MEDICINSKE VEDE	3	-	-	-	-	-	3
BIOTEHNIČNE VEDE	18	2	1	2	-	3	12
DRUŽBENE VEDE	120	27	40	10	43	10	17
HUMANISTIČNE VEDE	22	5	3	2	7	-	10
OD TEGA REGISTRIRANE-SKUPAJ	1217	180	307	255	213	165	277
ORGANIZACIJE	914	140	266	135	146	139	228
ENOTE PRI ORGANIZACIJAH	303	40	41	120	67	26	49
PO VEDAH							
NARAVOSLOVNO-MATEMATIČNE VEDE	309	48	92	26	42	64	85
TEHNIČNE VEDE	353	18	47	152	43	70	41
MEDICINSKE VEDE	73	17	-	-	56	-	17
BIOTEHNIČNE VEDE	12	4	4	3	-	-	5
DRUŽBENE VEDE	470	93	164	74	72	31	129
PO VRSTI IN VEDI ORGANIZACIJE							
ORGANIZACIJE-SKUPAJ	914	140	266	135	146	139	228
NARAVOSLOVNO-MATEMATIČNE VEDE	298	48	89	24	41	60	84
TEHNIČNE VEDE	178	14	19	42	37	48	32
BIOTEHNIČNE VEDE	7	3	-	2	-	-	5
DRUŽBENE VEDE	431	75	158	67	68	31	107
ENOTE PRI ORGANIZACIJAH-SKUPAJ	303	40	41	120	67	26	49
NARAVOSLOVNO-MATEMATIČNE VEDE	11	-	3	2	1	4	1
TEHNIČNE VEDE	175	4	28	110	6	22	9
MEDICINSKE VEDE	73	17	-	-	56	-	17
BIOTEHNIČNE VEDE	5	1	4	1	-	-	-
DRUŽBENE VEDE	39	18	6	7	4	-	22

13. STROKOVNI IN TEHNIČNI SODELAVCI Z VISOKO STROKOVNO IZOBRAZBO, ZAPOSLENI S SKRAJŠANIM DELOVNIM ČASOM 1991

VEDA RAZISKOVALNE ORGANIZACIJE	* SKUPAJ *		* STALNO ZAPOSLENI V *				
	* ŠTEVILO *	* ŽENSKE *	* VISOKOŠOLSKE * *INSTITUC* *ORGANIZ.*	* DRUGIH * *RAZISKO- *VALNIH * *DARSKIH * *ORGANIZ.*	* DRUGIH * *NEGOSPO- *DARSKIH * *ORGANIZ.*	* GOSPO- *DARSKIH * *ORGANIZ.*	* DRUGO *
SKUPAJ	30	8	4	2	2	5	17
ORGANIZACIJE	3	3	1	-	-	-	2
ENOTE PRI ORGANIZACIJAH	19	2	3	-	1	2	13
VISOKOŠOLSKE ORGANIZACIJE	8	3	-	2	1	3	2
PO VEDAH							
NARAVOSLOVNO-MATEMATIČNE VEDE	4	1	2	1	1	-	-
TEHNIČNE VEDE	21	3	2	-	1	5	13
DRUŽBENE VEDE	4	4	-	-	-	-	4
HUMANISTIČNE VEDE	1	-	-	1	-	-	-
PO VRSTI IN VEDI ORGANIZACIJE							
ORGANIZACIJE-SKUPAJ	3	3	1	-	-	-	2
NARAVOSLOVNO-MATEMATIČNE VEDE	1	1	1	-	-	-	-
DRUŽBENE VEDE	2	2	-	-	-	-	2
ENOTE PRI ORGANIZACIJAH-SKUPAJ	19	2	3	-	1	2	13
NARAVOSLOVNO-MATEMATIČNE VEDE	2	-	1	-	1	-	-
TEHNIČNE VEDE	17	2	2	-	-	2	13
VISOKOŠOLSKE ORGANIZACIJE-SKUPAJ	8	3	-	2	1	3	2
NARAVOSLOVNO-MATEMATIČNE VEDE	1	-	-	1	-	-	-
TEHNIČNE VEDE	4	1	-	-	1	3	-
DRUŽBENE VEDE	2	2	-	-	-	-	2
HUMANISTIČNE VEDE	1	-	-	1	-	-	-
OD TEGA REGISTRIRANE-SKUPAJ	21	5	3	-	1	2	15
ORGANIZACIJE	3	3	1	-	-	-	2
ENOTE PRI ORGANIZACIJAH	18	2	2	-	1	2	13
PO VEDAH							
NARAVOSLOVNO-MATEMATIČNE VEDE	2	1	1	-	1	-	-
TEHNIČNE VEDE	17	2	2	-	-	2	13
DRUŽBENE VEDE	2	2	-	-	-	-	2
PO VRSTI IN VEDI ORGANIZACIJE							
ORGANIZACIJE-SKUPAJ	3	3	1	-	-	-	2
NARAVOSLOVNO-MATEMATIČNE VEDE	1	1	1	-	-	-	-
DRUŽBENE VEDE	2	2	-	-	-	-	2
ENOTE PRI ORGANIZACIJAH-SKUPAJ	18	2	2	-	1	2	13
NARAVOSLOVNO-MATEMATIČNE VEDE	1	-	-	-	1	-	-
TEHNIČNE VEDE	17	2	2	-	-	2	13

14. STROKOVNI IN TEHNIČNI SODELAVCI Z VISOKO STROKOVNO IZOBRAZBO, ZUNANJI SODELAVCI PO POGODBI O DELU OZIROMA AVTORSKEM HONORARJU 1991

	* SKUPAJ *		* STALNO ZAPOSČENI V *				
	* ŠTEVILO *	* ŽENSKE *	* VISOKOŠOLSkih * *INSTITUC*	* DRUGIH VALNIH * *ORGANIZ.*	* DRUGIH DARSkih * *ORGANIZ.*	* DRUGIH GOSPO- *ORGANIZ.*	* DRUGO *
VEDA RAZISKOVALNE ORGANIZACIJE							
SKUPAJ	370	79	63	54	74	126	53
ORGANIZACIJE	261	57	48	44	51	74	44
ENOTE PRI ORGANIZACIJAH	68	4	4	5	7	47	5
VISOKOŠOLSKE ORGANIZACIJE	41	18	11	5	16	5	4
PO VEDAH							
NARAVOSLOVNO-MATEMATIČNE VEDE	164	33	31	23	32	47	31
TEHNIČNE VEDE	87	1	4	10	5	56	12
MEDIČINSKE VEDE	14	4	2	1	6	5	-
BIOTEHNIČNE VEDE	12	2	6	-	2	4	-
DRUŽBENE VEDE	89	38	20	20	27	14	8
HUMANISTIČNE VEDE	4	1	-	-	2	-	2
PO VRSTI IN VEDI ORGANIZACIJE							
ORGANIZACIJE-SKUPAJ	261	57	48	44	51	74	44
NARAVOSLOVNO-MATEMATIČNE VEDE	163	33	30	23	32	47	31
TEHNIČNE VEDE	28	1	1	5	2	13	7
BIOTEHNIČNE VEDE	3	1	3	-	-	-	-
DRUŽBENE VEDE	67	22	14	16	17	14	6
ENOTE PRI ORGANIZACIJAH-SKUPAJ	68	4	4	5	7	47	5
TEHNIČNE VEDE	52	-	2	4	1	41	4
MEDIČINSKE VEDE	14	4	2	1	6	5	-
BIOTEHNIČNE VEDE	1	-	-	-	-	1	-
DRUŽBENE VEDE	1	-	-	-	-	-	1
VISOKOŠOLSKE ORGANIZACIJE-SKUPAJ	41	18	11	5	16	5	4
NARAVOSLOVNO-MATEMATIČNE VEDE	1	-	1	-	-	-	-
TEHNIČNE VEDE	7	-	1	1	2	2	1
BIOTEHNIČNE VEDE	8	1	3	-	2	3	-
DRUŽBENE VEDE	21	16	6	4	10	-	1
HUMANISTIČNE VEDE	4	1	-	-	2	-	2
OD TEGA REGISTRIRANE-SKUPAJ	306	56	46	43	53	117	47
ORGANIZACIJE	252	56	44	42	51	73	42
ENOTE PRI ORGANIZACIJAH	54	-	2	1	2	44	5
PO VEDAH							
NARAVOSLOVNO-MATEMATIČNE VEDE	160	33	29	22	32	47	30
TEHNIČNE VEDE	73	1	2	5	2	53	11
MEDIČINSKE VEDE	6	-	1	-	2	3	-
DRUŽBENE VEDE	67	22	14	16	17	14	6
PO VRSTI IN VEDI ORGANIZACIJE							
ORGANIZACIJE-SKUPAJ	252	56	44	42	51	73	42
NARAVOSLOVNO-MATEMATIČNE VEDE	160	33	29	22	32	47	30
TEHNIČNE VEDE	26	1	1	4	2	12	7
DRUŽBENE VEDE	66	22	14	16	17	14	5
ENOTE PRI ORGANIZACIJAH-SKUPAJ	54	-	2	1	2	44	5
TEHNIČNE VEDE	47	-	1	1	-	41	4
MEDIČINSKE VEDE	6	-	1	-	2	3	-
DRUŽBENE VEDE	1	-	-	-	-	-	1

15. NOVI RAZISKOVALCI, ZAPOSLENI S POLNIM DELOVNIM ČASOM V DRUGIH ORGANIZACIJAH ALI PODJETJIH 1991

	* SKUPAJ *	* ŽENSKE *	* VISOKOŠOLSKE INSTITUTE *	* DRUGE RAZISKOVNE VALNE ORGANIZACIJE *	* DRUGE NEGOSPODARSKE ORGANIZACIJE *	* GOSPODARSKE ORGANIZACIJE *	* DRUGO *
SKUPAJ	230	84	20	18	33	151	8
ORGANIZACIJE	103	45	2	8	14	73	6
ENOTE PRI ORGANIZACIJAH	18	3	12	4	1	-	1
VISOKOŠOLSKE ORGANIZACIJE	109	36	6	6	18	78	1
PO VEDAH							
NARAVOSLOVNO-MATEMATIČNE VED	97	49	2	6	12	70	7
TEHNIČNE VEDE	92	17	16	7	8	60	1
MEDICINSKE VEDE	3	-	1	2	-	-	-
BIOTEHNIČNE VEDE	28	14	-	3	4	21	-
DRUŽBENE VEDE	4	-	-	-	4	-	-
HUMANISTIČNE VEDE	6	4	1	-	5	-	-
PO VRSTI IN VEDI ORGANIZACIJ							
ORGANIZACIJE-SKUPAJ	103	45	2	8	14	73	6
NARAVOSLOVNO-MATEMATIČNE VED	79	39	2	6	11	54	6
TEHNIČNE VEDE	16	3	-	2	-	14	-
BIOTEHNIČNE VEDE	5	3	-	-	-	5	-
DRUŽBENE VEDE	3	-	-	-	3	-	-
ENOTE PRI ORGANIZACIJAH-SKUPAJ	18	3	12	4	1	-	1
NARAVOSLOVNO-MATEMATIČNE VED	1	-	-	-	-	-	1
TEHNIČNE VEDE	12	1	10	2	-	-	-
MEDICINSKE VEDE	3	-	1	2	-	-	-
BIOTEHNIČNE VEDE	1	1	-	-	1	-	-
HUMANISTIČNE VEDE	1	1	1	-	-	-	-
VISOKOŠOLSKE ORGANIZACIJE-SKUPAJ	109	36	6	6	18	78	1
NARAVOSLOVNO-MATEMATIČNE VED	17	10	-	-	1	16	-
TEHNIČNE VEDE	64	13	6	3	8	46	1
BIOTEHNIČNE VEDE	22	10	-	3	3	16	-
DRUŽBENE VEDE	1	-	-	-	1	-	-
HUMANISTIČNE VEDE	5	3	-	-	5	-	-
OD TEGA REGISTRIRANE-SKUPAJ	119	46	13	12	14	73	7
ORGANIZACIJE	103	45	2	8	14	73	6
ENOTE PRI ORGANIZACIJAH	16	1	11	4	-	-	1
PO VEDAH							
NARAVOSLOVNO-MATEMATIČNE V	80	39	2	6	11	54	7
TEHNIČNE VEDE	28	4	10	4	-	14	-
MEDICINSKE VEDE	3	-	1	2	-	-	-
BIOTEHNIČNE VEDE	5	3	-	-	-	5	-
DRUŽBENE VEDE	3	-	-	-	3	-	-
PO VRSTI IN VEDI ORGANIZACIJ							
ORGANIZACIJE-SKUPAJ	103	45	2	8	14	73	6
NARAVOSLOVNO-MATEMATIČNE V	79	39	2	6	11	54	6
TEHNIČNE VEDE	16	3	-	2	-	14	-
BIOTEHNIČNE VEDE	5	3	-	-	-	5	-
DRUŽBENE VEDE	3	-	-	-	3	-	-
ENOTE PRI ORGANIZACIJAH-SKUPAJ	16	1	11	4	-	-	1
NARAVOSLOVNO-MATEMATIČNE V	1	-	-	-	-	-	1
TEHNIČNE VEDE	12	1	10	2	-	-	-
MEDICINSKE VEDE	3	-	1	2	-	-	-

16. RAZISKOVALCI Z VISOKO STROKOVNO IZOBRAZBO, ZAPOSLENI S POLNIM DELOVNIM ČASOM, PO LETIH STAROSTI 1991

VEDA RAZISKOVALNE ORGANIZACIJE	* SKUPAJ *	* DO 29* LET *	* 30-34* * *	* 35-39* * *	* 40-44* * *	* 45-49* * *	* 50-54* * *	* 55-59* * *	* 60 IN VEČ* LET *
SKUPAJ	5296	1021	874	732	799	685	501	375	309
ORGANIZACIJE	1734	350	335	295	261	203	124	101	65
ENOTE PRI ORGANIZACIJAH	1775	216	298	322	346	271	174	90	58
VISOKOŠOLSKE ORGANIZACIJE	1787	455	241	115	192	211	203	184	186
PO VEDAH									
NARAVOSLOVNO-MATEMATIČNE VEDE	860	283	146	131	101	69	56	46	28
TEHNIČNE VEDE	2063	414	395	324	308	236	183	112	91
MEDICINSKE VEDE	945	98	125	119	177	181	113	66	66
BIOTEHNIČNE VEDE	355	86	73	26	28	26	32	40	44
DRUŽBENE VEDE	739	83	88	92	136	132	90	72	46
HUMANISTIČNE VEDE	334	57	47	40	49	41	27	39	34
PO VRSTI IN VEDI ORGANIZACIJE									
ORGANIZACIJE-SKUPAJ	1734	350	335	295	261	203	124	101	65
NARAVOSLOVNO-MATEMATIČNE VEDE	619	208	126	105	69	44	34	25	8
TEHNIČNE VEDE	637	73	127	114	104	95	58	37	29
BIOTEHNIČNE VEDE	109	21	24	15	12	7	7	17	6
DRUŽBENE VEDE	346	45	55	56	72	54	24	21	19
HUMANISTIČNE VEDE	23	3	3	5	4	3	1	1	3
ENOTE PRI ORGANIZACIJAH-SKUPAJ	1775	216	298	322	346	271	174	90	58
NARAVOSLOVNO-MATEMATIČNE VEDE	38	3	2	11	12	5	1	4	-
TEHNIČNE VEDE	816	133	177	176	153	69	66	29	13
MEDICINSKE VEDE	810	74	108	115	164	173	91	49	36
BIOTEHNIČNE VEDE	32	3	7	2	3	2	4	5	6
DRUŽBENE VEDE	64	3	2	15	12	20	12	-	-
HUMANISTIČNE VEDE	15	-	2	3	2	2	-	3	3
VISOKOŠOLSKE ORGANIZACIJE-SKUPAJ	1787	455	241	115	192	211	203	184	186
NARAVOSLOVNO-MATEMATIČNE VEDE	203	72	18	15	20	20	21	17	20
TEHNIČNE VEDE	610	208	91	34	51	72	59	46	49
MEDICINSKE VEDE	135	24	17	4	13	8	22	17	30
BIOTEHNIČNE VEDE	214	62	42	9	13	17	21	18	32
DRUŽBENE VEDE	329	35	31	21	52	58	54	51	27
HUMANISTIČNE VEDE	296	54	42	32	43	36	26	35	28
OD TEGA REGISTRIRANE-SKUPAJ	2760	503	534	488	473	323	213	141	85
ORGANIZACIJE	1694	346	327	284	256	193	122	101	65
ENOTE PRI ORGANIZACIJAH	1066	157	207	204	217	130	91	40	20
PO VEDAH									
NARAVOSLOVNO-MATEMATIČNE VEDE	635	210	127	108	78	45	34	25	8
TEHNIČNE VEDE	1289	180	278	252	230	145	110	55	39
MEDICINSKE VEDE	312	41	45	41	66	57	33	20	9
BIOTEHNIČNE VEDE	124	23	29	17	14	7	8	19	7
DRUŽBENE VEDE	377	46	52	65	81	66	27	21	19
HUMANISTIČNE VEDE	23	3	3	5	4	3	1	1	3
PO VRSTI IN VEDI ORGANIZACIJE									
ORGANIZACIJE-SKUPAJ	1694	346	327	284	256	193	122	101	65
NARAVOSLOVNO-MATEMATIČNE VEDE	613	207	125	103	69	43	33	25	8
TEHNIČNE VEDE	614	70	123	108	100	89	58	37	29
BIOTEHNIČNE VEDE	109	21	24	15	12	7	7	17	6
DRUŽBENE VEDE	335	45	52	53	71	51	23	21	19
HUMANISTIČNE VEDE	23	3	3	5	4	3	1	1	3
ENOTE PRI ORGANIZACIJAH-SKUPAJ	1066	157	207	204	217	130	91	40	20
NARAVOSLOVNO-MATEMATIČNE VEDE	22	3	2	5	9	2	1	-	-
TEHNIČNE VEDE	675	110	155	144	130	56	52	18	10
MEDICINSKE VEDE	312	41	45	41	66	57	33	20	9
BIOTEHNIČNE VEDE	15	2	5	2	2	-	1	2	1
DRUŽBENE VEDE	42	1	-	12	10	15	4	-	-

17. RAZISKOVALCI Z VISOKO STROKOVNO IZOBRAZBO, ZAPOSLENI S SKRAJŠANIM DELOVNIM ČASOM, PO LETIH STAROSTI 1991

VEDA RAZISKOVALNE ORGANIZACIJE	* *SKUPAJ* *	* * DO 29* * LET *	* * 30-34* * *	* * 35-39* * *	* * 40-44* * *	* * 45-49* * *	* * 50-54* * *	* * 55-59* * *	* *60 IN * * VEČ * * LET *
SKUPAJ	345	10	31	30	77	76	48	42	31
ORGANIZACIJE	141	1	11	10	29	30	23	19	18
ENOTE PRI ORGANIZACIJAH	127	8	13	11	30	32	12	13	8
VISOKOŠOLSKE ORGANIZACIJE	77	1	7	9	18	14	13	10	5
PO VEDAH									
NARAVOSLOVNO-MATEMATIČNE VEDE	138	1	13	15	31	28	19	16	15
TEHNIČNE VEDE	83	8	10	9	23	13	11	5	4
MEDIČINSKE VEDE	51	-	1	1	6	22	8	5	8
BIOTEHNIČNE VEDE	21	1	3	2	4	4	4	3	-
DRUŽBENE VEDE	40	-	3	2	8	6	6	11	4
HUMANISTIČNE VEDE	12	-	1	1	5	3	-	2	-
PO VRSTI IN VEDI ORGANIZACIJE									
ORGANIZACIJE-SKUPAJ	141	1	11	10	29	30	23	19	18
NARAVOSLOVNO-MATEMATIČNE VEDE	112	1	9	9	22	23	18	15	15
TEHNIČNE VEDE	15	-	1	1	3	4	3	2	1
BIOTEHNIČNE VEDE	1	-	-	-	-	1	-	-	-
DRUŽBENE VEDE	13	-	1	-	4	2	2	2	2
ENOTE PRI ORGANIZACIJAH-SKUPAJ	127	8	13	11	30	32	12	13	8
NARAVOSLOVNO-MATEMATIČNE VEDE	6	-	1	2	1	1	-	1	-
TEHNIČNE VEDE	53	8	8	7	18	6	3	3	-
MEDIČINSKE VEDE	51	-	1	1	6	22	8	5	8
DRUŽBENE VEDE	8	-	2	-	1	1	1	3	-
HUMANISTIČNE VEDE	9	-	1	1	4	2	-	1	-
VISOKOŠOLSKE ORGANIZACIJE-SKUPAJ	77	1	7	9	18	14	13	10	5
NARAVOSLOVNO-MATEMATIČNE VEDE	20	-	3	4	8	4	1	-	-
TEHNIČNE VEDE	15	-	1	1	2	3	5	-	3
BIOTEHNIČNE VEDE	20	1	3	2	4	3	4	3	-
DRUŽBENE VEDE	19	-	-	2	3	3	3	6	2
HUMANISTIČNE VEDE	3	-	-	-	1	1	-	1	-
OD TEGA REGISTRIRANE-SKUPAJ	208	9	22	20	52	38	26	23	18
ORGANIZACIJE	140	1	11	10	29	29	23	19	18
ENOTE PRI ORGANIZACIJAH	68	8	11	10	23	9	3	4	-
PO VEDAH									
NARAVOSLOVNO-MATEMATIČNE VEDE	116	1	10	11	22	24	18	15	15
TEHNIČNE VEDE	67	8	9	8	21	10	6	4	1
MEDIČINSKE VEDE	1	-	-	-	1	-	-	-	-
DRUŽBENE VEDE	15	-	2	-	4	2	2	3	2
HUMANISTIČNE VEDE	9	-	1	1	4	2	-	1	-
PO VRSTI IN VEDI ORGANIZACIJE									
ORGANIZACIJE-SKUPAJ	140	1	11	10	29	29	23	19	18
NARAVOSLOVNO-MATEMATIČNE VEDE	112	1	9	9	22	23	18	15	15
TEHNIČNE VEDE	15	-	1	1	3	4	3	2	1
DRUŽBENE VEDE	13	-	1	-	4	2	2	2	2
ENOTE PRI ORGANIZACIJAH-SKUPAJ	68	8	11	10	23	9	3	4	-
NARAVOSLOVNO-MATEMATIČNE VEDE	4	-	1	2	-	1	-	-	-
TEHNIČNE VEDE	52	8	8	7	18	6	3	2	-
MEDIČINSKE VEDE	1	-	-	-	1	-	-	-	-
DRUŽBENE VEDE	2	-	1	-	-	-	-	1	-
HUMANISTIČNE VEDE	9	-	1	1	4	2	-	1	-

**18. STROKOVNI IN TEHNIČNI SODELAVCI Z VISOKO STROKOVNO IZOBRAZBO, ZAPOSLENI S
POLNIM DELOVNIM ČASOM, PO LETIH STAROSTI 1991**

VEDA RAZISKOVALNE ORGANIZACIJE	* *SKUPAJ*	* * DO 29* * LET *	* * 30-34* * *	* * 35-39* * *	* * 40-44* * *	* * 45-49* * *	* * 50-54* * *	* * 55-59* * *	* * 60 IN * * VEČ * * LET *
SKUPAJ	1425	281	292	304	254	144	84	43	23
ORGANIZACIJE	138	25	19	25	33	16	11	6	3
ENOTE PRI ORGANIZACIJAH	396	66	69	93	72	42	32	15	7
VISOKOŠOLSKE ORGANIZACIJE	891	190	204	186	149	86	41	22	13
PO VEDAH									
NARAVOSLOVNO-MATEMATIČNE VEDE	101	38	19	20	12	6	3	1	2
TEHNIČNE VEDE	631	133	129	139	109	64	39	14	4
MEDICINSKE VEDE	286	45	48	55	58	39	25	11	5
BIOTEHNIČNE VEDE	111	19	25	22	23	8	5	4	5
DRUŽBENE VEDE	126	14	31	34	22	12	6	5	2
HUMANISTIČNE VEDE	170	32	40	34	30	15	6	8	5
PO VRSTI IN VEDI ORGANIZACIJE									
ORGANIZACIJE-SKUPAJ	138	25	19	25	33	16	11	6	3
NARAVOSLOVNO-MATEMATIČNE VEDE	28	8	6	7	4	2	1	-	-
TEHNIČNE VEDE	60	14	9	7	9	8	8	4	1
BIOTEHNIČNE VEDE	5	1	-	-	3	-	-	-	1
DRUŽBENE VEDE	38	2	4	11	13	6	1	1	-
HUMANISTIČNE VEDE	7	-	-	-	4	-	1	1	1
ENOTE PRI ORGANIZACIJAH-SKUPAJ	396	66	69	93	72	42	32	15	7
NARAVOSLOVNO-MATEMATIČNE VEDE	19	6	2	5	4	-	1	-	1
TEHNIČNE VEDE	298	57	56	71	51	29	23	8	3
MEDICINSKE VEDE	58	1	9	12	14	10	4	5	3
BIOTEHNIČNE VEDE	6	1	1	-	1	1	1	1	-
DRUŽBENE VEDE	5	1	-	2	1	-	1	-	-
HUMANISTIČNE VEDE	10	-	1	3	1	2	2	1	-
VISOKOŠOLSKE ORGANIZACIJE-SKUPAJ	891	190	204	186	149	86	41	22	13
NARAVOSLOVNO-MATEMATIČNE VEDE	54	24	11	8	4	4	1	1	1
TEHNIČNE VEDE	273	62	64	61	49	27	8	2	-
MEDICINSKE VEDE	228	44	39	43	44	29	21	6	2
BIOTEHNIČNE VEDE	100	17	24	22	19	7	4	3	4
DRUŽBENE VEDE	83	11	27	21	8	6	4	4	2
HUMANISTIČNE VEDE	153	32	39	31	25	13	3	6	4
OD TEGA REGISTRIRANE-SKUPAJ	453	84	81	101	88	45	33	13	8
ORGANIZACIJE	129	23	17	23	32	15	11	5	3
ENOTE PRI ORGANIZACIJAH	324	61	64	78	56	30	22	8	5
PO VEDAH									
NARAVOSLOVNO-MATEMATIČNE VEDE	46	14	8	12	8	2	2	-	-
TEHNIČNE VEDE	329	67	63	71	53	34	26	11	4
MEDICINSKE VEDE	35	1	8	8	8	4	3	1	2
BIOTEHNIČNE VEDE	4	-	-	-	3	-	-	-	1
DRUŽBENE VEDE	32	2	2	10	12	5	1	-	-
HUMANISTIČNE VEDE	7	-	-	-	4	-	1	1	1
PO VRSTI IN VEDI ORGANIZACIJE									
ORGANIZACIJE-SKUPAJ	129	23	17	23	32	15	11	5	3
NARAVOSLOVNO-MATEMATIČNE VEDE	28	8	6	7	4	2	1	-	-
TEHNIČNE VEDE	60	14	9	7	9	8	8	4	1
BIOTEHNIČNE VEDE	4	-	-	-	3	-	-	-	1
DRUŽBENE VEDE	30	1	2	9	12	5	1	-	-
HUMANISTIČNE VEDE	7	-	-	-	4	-	1	1	1
ENOTE PRI ORGANIZACIJAH-SKUPAJ	324	61	64	78	56	30	22	8	5
NARAVOSLOVNO-MATEMATIČNE VEDE	18	6	2	5	4	-	1	-	-
TEHNIČNE VEDE	269	53	54	64	44	26	18	7	3
MEDICINSKE VEDE	35	1	8	8	8	4	3	1	2
DRUŽBENE VEDE	2	1	-	1	-	-	-	-	-

19. RAZISKOVALCI, ZAPOSLENI S POLNIM DELOVNIM ČASOM, KI SO PRIŠLI V RAZISKOVALNO ORGANIZACIJO 1991

VEDA RAZISKOVALNE ORGANIZACIJE	* SKUPAJ *	* IZ VISOKOŠOLSKE INSTIT. *	* DRUGE *	* IZ DRUGE *	* IZ DRUGE *	* IZ DRUGE *	* IZ DRUGE *	* DRUGO *
	* KOT *	* RAZISKOVALNE *	* RAZISKOVALNE *	* RAZISKOVALNE *	* RAZISKOVALNE *	* RAZISKOVALNE *	* RAZISKOVALNE *	* DRUGO *
	* DIPLOMANTI *	* ZACIJE *	* ZACIJE *	* ZACIJE *	* ZACIJE *	* ZACIJE *	* ZACIJE *	* DRUGO *
SKUPAJ	324	176	26	14	40	49	3	16
ORGANIZACIJE	105	60	7	6	11	14	2	5
ENOTE PRI ORGANIZACIJAH	107	56	15	3	9	16	-	8
VISOKOŠOLSKE ORGANIZACIJE	112	60	4	5	20	19	1	3
PO VEDAH								
NARAVOSLOVNO-MATEMATIČNE VEDE	59	46	-	2	3	5	1	2
TEHNIČNE VEDE	114	69	7	6	2	29	-	1
MEDICINSKE VEDE	48	25	12	-	4	-	-	7
BIOTEHNIČNE VEDE	35	20	1	1	1	9	1	2
DRUŽBENE VEDE	42	6	3	4	20	6	1	2
HUMANISTIČNE VEDE	26	10	3	1	10	-	-	2
PO VRSTI IN VEDI ORGANIZACIJE								
ORGANIZACIJE-SKUPAJ	105	60	7	6	11	14	2	5
NARAVOSLOVNO-MATEMATIČNE VEDE	52	39	-	2	3	5	1	2
TEHNIČNE VEDE	20	11	3	2	-	3	-	1
BIOTEHNIČNE VEDE	10	5	1	1	1	1	-	1
DRUŽBENE VEDE	23	5	3	1	7	5	1	1
ENOTE PRI ORGANIZACIJAH-SKUPAJ	107	56	15	3	9	16	-	8
TEHNIČNE VEDE	62	39	3	3	1	16	-	-
MEDICINSKE VEDE	40	17	12	-	4	-	-	7
DRUŽBENE VEDE	5	-	-	-	4	-	-	1
VISOKOŠOLSKE ORGANIZACIJE-SKUPAJ	112	60	4	5	20	19	1	3
NARAVOSLOVNO-MATEMATIČNE VEDE	7	7	-	-	-	-	-	-
TEHNIČNE VEDE	32	19	1	1	1	10	-	-
MEDICINSKE VEDE	8	8	-	-	-	-	-	-
BIOTEHNIČNE VEDE	25	15	-	-	-	8	1	1
DRUŽBENE VEDE	14	1	-	3	9	1	-	-
HUMANISTIČNE VEDE	26	10	3	1	10	-	-	2
OD TEGA REGISTRIRANE-SKUPAJ	189	104	22	8	17	27	1	10
ORGANIZACIJE	97	59	7	5	11	12	1	2
ENOTE PRI ORGANIZACIJAH	92	45	15	3	6	15	-	8
PO VEDAH								
NARAVOSLOVNO-MATEMATIČNE VEDE	50	38	-	2	3	5	-	2
TEHNIČNE VEDE	69	41	6	5	1	16	-	-
MEDICINSKE VEDE	37	15	12	-	3	-	-	7
BIOTEHNIČNE VEDE	9	5	1	1	1	1	-	-
DRUŽBENE VEDE	24	5	3	-	9	5	1	1
PO VRSTI IN VEDI ORGANIZACIJE								
ORGANIZACIJE-SKUPAJ	97	59	7	5	11	12	1	2
NARAVOSLOVNO-MATEMATIČNE VEDE	50	38	-	2	3	5	-	2
TEHNIČNE VEDE	17	11	3	2	-	1	-	-
BIOTEHNIČNE VEDE	9	5	1	1	1	1	-	-
DRUŽBENE VEDE	21	5	3	-	7	5	1	-
ENOTE PRI ORGANIZACIJAH-SKUPAJ	92	45	15	3	6	15	-	8
TEHNIČNE VEDE	52	30	3	3	1	15	-	-
MEDICINSKE VEDE	37	15	12	-	3	-	-	7
DRUŽBENE VEDE	3	-	-	-	2	-	-	1

20. RAZISKOVALCI, ZAPOSLENI S POLNIM DELOVNIM ČASOM, KI SO ODŠLI IZ RAZISKOVALNE ORGANIZACIJE 1991

VEDA RAZISKOVALNE ORGANIZACIJE	* SKUPAJ *	* V VISOKOŠOLSKE * * INŠTITU- * * CIJO *	* V DRUGO * * RAZISKOVALNO * * ORGANIZACIJO *	* V DRUGO * * NEGOSPODARSKO * * ORGANOZACIJO *	* V GOSPODARSKO * * ORGANIZACIJO *	* V TUJINO *	* DRUGO *
SKUPAJ	308	35	35	49	75	26	88
ORGANIZACIJE	122	7	26	22	16	13	38
ENOTE PRI ORGANIZACIJAH	119	18	6	16	52	4	23
VISOKOŠOLSKE ORGANIZACIJE	67	10	3	11	7	9	27
PO VEDAH							
NARAVOSLOVNO-MATEMATIČNE VEDE	41	3	7	7	3	8	13
TEHNIČNE VEDE	147	6	20	24	61	6	30
MEDICINSKE VEDE	34	16	1	1	-	3	13
BIOTEHNIČNE VEDE	23	6	-	2	4	2	9
DRUŽBENE VEDE	52	-	7	11	7	6	21
HUMANISTIČNE VEDE	11	4	-	4	-	1	2
PO VRSTI IN VEDI ORGANIZACIJE							
ORGANIZACIJE-SKUPAJ	122	7	26	22	16	13	38
NARAVOSLOVNO-MATEMATIČNE VEDE	34	2	7	7	2	8	8
TEHNIČNE VEDE	46	2	13	6	5	-	20
BIOTEHNIČNE VEDE	7	3	-	-	2	-	2
DRUŽBENE VEDE	35	-	6	9	7	5	8
ENOTE PRI ORGANIZACIJAH-SKUPAJ	119	18	6	16	52	4	23
NARAVOSLOVNO-MATEMATIČNE VEDE	1	-	-	-	1	-	-
TEHNIČNE VEDE	86	3	5	14	51	4	9
MEDICINSKE VEDE	30	15	1	1	-	-	13
DRUŽBENE VEDE	2	-	-	1	-	-	1
VISOKOŠOLSKE ORGANIZACIJE-SKUPAJ	67	10	3	11	7	9	27
NARAVOSLOVNO-MATEMATIČNE VEDE	6	1	-	-	-	-	5
TEHNIČNE VEDE	15	1	2	4	5	2	1
MEDICINSKE VEDE	4	1	-	-	-	3	-
BIOTEHNIČNE VEDE	16	3	-	2	2	2	7
DRUŽBENE VEDE	15	-	1	1	-	1	12
HUMANISTIČNE VEDE	11	4	-	4	-	1	2
OD TEGA REGISTRIRANE-SKUPAJ	212	24	32	35	48	16	57
ORGANIZACIJE	116	6	26	20	14	12	38
ENOTE PRI ORGANIZACIJAH	96	18	6	15	34	4	19
PO VEDAH							
NARAVOSLOVNO-MATEMATIČNE VEDE	34	2	7	7	3	7	8
TEHNIČNE VEDE	110	4	18	19	36	4	29
MEDICINSKE VEDE	25	15	1	-	-	-	9
BIOTEHNIČNE VEDE	7	3	-	-	2	-	2
DRUŽBENE VEDE	36	-	6	9	7	5	9
PO VRSTI IN VEDI ORGANIZACIJE							
ORGANIZACIJE-SKUPAJ	116	6	26	20	14	12	38
NARAVOSLOVNO-MATEMATIČNE VEDE	33	2	7	7	2	7	8
TEHNIČNE VEDE	42	1	13	5	3	-	20
BIOTEHNIČNE VEDE	7	3	-	-	2	-	2
DRUŽBENE VEDE	34	-	6	8	7	5	8
ENOTE PRI ORGANIZACIJAH-SKUPAJ	96	18	6	15	34	4	19
NARAVOSLOVNO-MATEMATIČNE VEDE	1	-	-	-	1	-	-
TEHNIČNE VEDE	68	3	5	14	33	4	9
MEDICINSKE VEDE	25	15	1	-	-	-	9
DRUŽBENE VEDE	2	-	-	1	-	-	1

21. KONČANA RAZISKOVALNA DELA PO VEDAH RAZISKOVALNIH ORGANIZACIJ 1991

VEDA RAZISKOVALNE ORGANIZACIJE	PO VRSTI RAZISKAV				PO NAROČNIKU			
	SKUPAJ	TEME- LJNA	UPO- RABNA	RAZ- VOJNA	GOSPO- DARSKO- ORGANI- ZACIJE	MZT, OBČINE	MZT, OBČINE, MINI- STRSVA	DRUGI
SKUPAJ	4830	864	1776	2190	3046	801	758	225
ORGANIZACIJE	2755	509	870	1376	1712	558	375	110
ENOTE PRI ORGANIZACIJAH	1380	50	624	706	1192	87	52	49
VISOKOŠOLSKE ORGANIZACIJE	695	305	282	108	142	156	331	66
PO VEDAH								
NARAVOSLOVNO-MATEMATIČNE VEDE	563	188	217	158	145	296	73	49
TEHNIČNE VEDE	2796	209	925	1662	2166	229	353	48
MEDICINSKE VEDE	555	29	334	192	468	57	18	12
BIOTEHNIČNE VEDE	136	60	50	26	26	45	42	23
DRUŽBENE VEDE	682	298	234	150	241	159	195	87
HUMANISTIČNE VEDE	98	80	16	2	-	15	77	6
PO VRSTI IN VEDI ORGANIZACIJE								
ORGANIZACIJE-SKUPAJ	2755	509	870	1376	1712	558	375	110
NARAVOSLOVNO-MATEMATIČNE VEDE	425	160	155	110	97	252	48	28
TEHNIČNE VEDE	1758	90	560	1108	1392	130	210	26
BIOTEHNIČNE VEDE	77	36	21	20	16	33	14	14
DRUŽBENE VEDE	491	219	134	138	207	143	99	42
HUMANISTIČNE VEDE	4	4	-	-	-	-	4	-
ENOTE PRI ORGANIZACIJAH-SKUPAJ	1380	50	624	706	1192	87	52	49
NARAVOSLOVNO-MATEMATIČNE VEDE	15	1	5	9	6	1	2	6
TEHNIČNE VEDE	780	20	264	496	716	23	24	17
MEDICINSKE VEDE	541	23	330	188	460	56	15	10
BIOTEHNIČNE VEDE	12	1	10	1	4	3	2	3
DRUŽBENE VEDE	29	2	15	12	6	4	7	12
HUMANISTIČNE VEDE	3	3	-	-	-	-	2	1
VISOKOŠOLSKE ORGANIZACIJE-SKUPAJ	695	305	282	108	142	156	331	66
NARAVOSLOVNO-MATEMATIČNE VEDE	123	27	57	39	42	43	23	15
TEHNIČNE VEDE	258	99	101	58	58	76	119	5
MEDICINSKE VEDE	14	6	4	4	8	1	3	2
BIOTEHNIČNE VEDE	47	23	19	5	6	9	26	6
DRUŽBENE VEDE	162	77	85	-	28	12	89	33
HUMANISTIČNE VEDE	91	73	16	2	-	15	71	5
OD TEGA REGISTRIRANE-SKUPAJ	3849	527	1346	1976	2731	588	391	139
ORGANIZACIJE	2727	497	862	1368	1710	556	358	103
ENOTE PRI ORGANIZACIJAH	1122	30	484	608	1021	32	33	36
PO VEDAH								
NARAVOSLOVNO-MATEMATIČNE VEDE	423	152	159	112	99	253	39	32
TEHNIČNE VEDE	2448	105	795	1548	2034	151	225	38
MEDICINSKE VEDE	384	10	223	151	369	6	3	6
BIOTEHNIČNE VEDE	79	36	23	20	16	33	16	14
DRUŽBENE VEDE	510	219	146	145	213	145	104	48
HUMANISTIČNE VEDE	5	5	-	-	-	-	4	1
PO VRSTI IN VEDI ORGANIZACIJE								
ORGANIZACIJE-SKUPAJ	2727	497	862	1368	1710	556	358	103
NARAVOSLOVNO-MATEMATIČNE VEDE	414	151	154	109	97	252	37	28
TEHNIČNE VEDE	1747	87	556	1104	1390	128	204	25
BIOTEHNIČNE VEDE	77	36	21	20	16	33	14	14
DRUŽBENE VEDE	485	219	131	135	207	143	99	36
HUMANISTIČNE VEDE	4	4	-	-	-	-	4	-
ENOTE PRI ORGANIZACIJAH-SKUPAJ	1122	30	484	608	1021	32	33	36
NARAVOSLOVNO-MATEMATIČNE VEDE	9	1	5	3	2	1	2	4
TEHNIČNE VEDE	701	18	239	444	644	23	21	13
MEDICINSKE VEDE	384	10	223	151	369	6	3	6
BIOTEHNIČNE VEDE	2	-	2	-	-	-	2	-
DRUŽBENE VEDE	25	-	15	10	6	2	5	12
HUMANISTIČNE VEDE	1	1	-	-	-	-	-	1

22. KONČANA RAZISKOVALNA DELA PO VEDAH DELA 1991

VEDA RAZISKOVALNEGA DELA	* * * * *	* * * * *	* * * * *	* * * * *	* * * * *	* * * * *
	SKUPAJ	TEMELJNA	UPORABNA	RAZVOJNA		
SKUPAJ	4830	864	1776	2190		
ORGANIZACIJE	2755	509	870	1376		
ENOTE PRI ORGANIZACIJAH	1380	50	624	706		
VISOKOŠOLSKE ORGANIZACIJE	695	305	282	108		
PO VEDAH						
NARAVOSLOVNO-MATEMATIČNE VEDE	583	205	196	182		
TEHNIČNE VEDE	2846	226	972	1648		
MEDICINSKE VEDE	495	30	301	164		
BIOTEHNIČNE VEDE	179	59	68	52		
DRUŽBENE VEDE	508	158	208	142		
HUMANISTIČNE VEDE	219	186	31	2		
PO VRSTI ORGANIZAC. IN VEDI DELA						
ORGANIZACIJE-SKUPAJ	2755	509	870	1376		
NARAVOSLOVNO-MATEMATIČNE VEDE	366	172	105	89		
TEHNIČNE VEDE	1831	104	597	1130		
MEDICINSKE VEDE	14	4	6	4		
BIOTEHNIČNE VEDE	96	36	32	28		
DRUŽBENE VEDE	321	77	119	125		
HUMANISTIČNE VEDE	127	116	11	-		
ENOTE PRI ORGANIZACIJAK-SKUPAJ	1380	50	624	706		
NARAVOSLOVNO-MATEMATIČNE VEDE	123	7	54	62		
TEHNIČNE VEDE	718	17	247	454		
MEDICINSKE VEDE	467	20	291	156		
BIOTEHNIČNE VEDE	37	1	17	19		
DRUŽBENE VEDE	32	2	15	15		
HUMANISTIČNE VEDE	3	3	-	-		
VISOKOŠOLSKE ORGANIZACIJE-SKUPAJ	695	305	282	108		
NARAVOSLOVNO-MATEMATIČNE VEDE	94	26	37	31		
TEHNIČNE VEDE	297	105	128	64		
MEDICINSKE VEDE	14	6	4	4		
BIOTEHNIČNE VEDE	46	22	19	5		
DRUŽBENE VEDE	155	79	74	2		
HUMANISTIČNE VEDE	89	67	20	2		
OD TEGA REGISTRIRANE-SKUPAJ	3849	527	1346	1976		
ORGANIZACIJE	2727	497	862	1368		
ENOTE PRI ORGANIZACIJAH	1122	30	484	608		
PO VEDAH						
NARAVOSLOVNO-MATEMATIČNE VEDE	472	170	156	146		
TEHNIČNE VEDE	2456	116	814	1526		
MEDICINSKE VEDE	325	11	191	123		
BIOTEHNIČNE VEDE	123	36	41	46		
DRUŽBENE VEDE	345	77	133	135		
HUMANISTIČNE VEDE	128	117	11	-		
PO VRSTI ORGANIZAC. IN VEDI DELA						
ORGANIZACIJE-SKUPAJ	2727	497	862	1368		
NARAVOSLOVNO-MATEMATIČNE VEDE	354	163	103	88		
TEHNIČNE VEDE	1817	101	592	1124		
MEDICINSKE VEDE	14	4	6	4		
BIOTEHNIČNE VEDE	96	36	32	28		
DRUŽBENE VEDE	319	77	118	124		
HUMANISTIČNE VEDE	127	116	11	-		
ENOTE PRI ORGANIZACIJAH-SKUPAJ	1122	30	484	608		
NARAVOSLOVNO-MATEMATIČNE VEDE	118	7	53	58		
TEHNIČNE VEDE	639	15	222	402		
MEDICINSKE VEDE	311	7	185	119		
BIOTEHNIČNE VEDE	27	-	9	18		
DRUŽBENE VEDE	26	-	15	11		
HUMANISTIČNE VEDE	1	1	-	-		

23. NEDOKONČANA RAZISKOVALNA DELA PO VEDAH RAZISKOVALNIH ORGANIZACIJ 1991

VEDA RAZISKOVALNE ORGANIZACIJE	* PO VRSTI RAZISKAV *				* PO NAROČNIKU *			
	* SKUPAJ *	* TEME- * LJNA *	* UPO- * RABNA *	* RAZ- * VOJNA *	* GOSPO- * DARSKE* * ORGANI- * ZACIJE*	* MZT, * OBČINE*	* MZT, * OBČINE,* * MINISTR* * -STVA *	* DRUGI *
SKUPAJ	2668	853	884	931	1045	968	477	178
ORGANIZACIJE	798	230	278	290	317	227	180	74
ENOTE PRI ORGANIZACIJAH	932	85	346	501	621	116	128	67
VISOKOŠOLSKE ORGANIZACIJE	938	538	260	140	107	625	169	37
PO VEDAH								
NARAVOSLOVNO-MATEMATIČNE VEDE	118	40	63	15	41	32	30	15
TEHNIČNE VEDE	1327	120	468	739	903	187	186	51
MEDICINSKE VEDE	225	78	119	28	31	95	66	33
BIOTEHNIČNE VEDE	219	76	85	58	28	61	104	26
DRUŽBENE VEDE	287	164	46	77	42	129	70	46
HUMANISTIČNE VEDE	492	375	103	14	-	464	21	7
PO VRSTI IN VEDI ORGANIZACIJE								
ORGANIZACIJE-SKUPAJ	798	230	278	290	317	227	180	74
NARAVOSLOVNO-MATEMATIČNE VEDE	57	21	29	7	24	18	5	10
TEHNIČNE VEDE	419	14	187	218	249	54	81	35
BIOTEHNIČNE VEDE	73	25	37	11	7	15	43	8
DRUŽBENE VEDE	229	150	25	54	37	120	51	21
HUMANISTIČNE VEDE	20	20	-	-	-	20	-	-
ENOTE PRI ORGANIZACIJAH-SKUPAJ	932	85	346	501	621	116	128	67
NARAVOSLOVNO-MATEMATIČNE VEDE	13	2	9	2	1	10	1	1
TEHNIČNE VEDE	658	31	193	434	573	29	43	13
MEDICINSKE VEDE	178	31	119	28	31	60	65	22
BIOTEHNIČNE VEDE	36	2	16	18	14	12	4	6
DRUŽBENE VEDE	30	5	6	19	2	5	-	23
HUMANISTIČNE VEDE	17	14	3	-	-	-	15	2
VISOKOŠOLSKE ORGANIZACIJE-SKUPAJ	938	538	260	140	107	625	169	37
NARAVOSLOVNO-MATEMATIČNE VEDE	48	17	25	6	16	4	24	4
TEHNIČNE VEDE	250	75	88	87	81	104	62	3
MEDICINSKE VEDE	47	47	-	-	-	35	1	11
BIOTEHNIČNE VEDE	110	49	32	29	7	34	57	12
DRUŽBENE VEDE	28	9	15	4	3	4	19	2
HUMANISTIČNE VEDE	455	341	100	14	-	444	6	5
OD TEGA REGISTRIRANE-SKUPAJ	1488	277	521	690	836	298	246	108
ORGANIZACIJE	777	227	272	278	313	226	173	65
ENOTE PRI ORGANIZACIJAH	711	50	249	412	523	72	73	43
PO VEDAH								
NARAVOSLOVNO-MATEMATIČNE VEDE	64	20	36	8	25	27	1	11
TEHNIČNE VEDE	959	40	337	582	725	74	116	44
MEDICINSKE VEDE	107	15	70	22	31	38	32	6
BIOTEHNIČNE VEDE	82	25	49	8	16	15	46	5
DRUŽBENE VEDE	254	155	29	70	39	124	51	40
HUMANISTIČNE VEDE	22	22	-	-	-	20	-	2
PO VRSTI IN VEDI ORGANIZACIJE								
ORGANIZACIJE-SKUPAJ	777	227	272	278	313	226	173	65
NARAVOSLOVNO-MATEMATIČNE VEDE	52	18	28	6	24	18	-	10
TEHNIČNE VEDE	413	14	185	214	245	54	79	35
BIOTEHNIČNE VEDE	68	25	36	7	7	15	43	3
DRUŽBENE VEDE	224	150	23	51	37	119	51	17
HUMANISTIČNE VEDE	20	20	-	-	-	20	-	-
ENOTE PRI ORGANIZACIJAH-SKUPAJ	711	50	249	412	523	72	73	43
NARAVOSLOVNO-MATEMATIČNE VEDE	12	2	8	2	1	9	1	1
TEHNIČNE VEDE	546	26	152	368	480	20	37	9
MEDICINSKE VEDE	107	15	70	22	31	38	32	6
BIOTEHNIČNE VEDE	14	-	13	1	9	-	3	2
DRUŽBENE VEDE	30	5	6	19	2	5	-	23
HUMANISTIČNE VEDE	2	2	-	-	-	-	-	2

24. NEDOKONČANA RAZISKOVALNA DELA PO VEDAH DELA 1991

VEDA RAZISKOVALNEGA DELA	* * * * *	* * * * *	* * * * *	* * * * *	* * * * *	* * * * *
	SKUPAJ	TEMELJNA	UPORABNA	RAZVOJNA		
SKUPAJ	2668	853	884	931		
ORGANIZACIJE	798	230	278	290		
ENOTE PRI ORGANIZACIJAH	932	85	346	501		
VISOKOŠOLSKE ORGANIZACIJE	938	538	260	140		
PO VEDAH						
NARAVOSLOVNO-MATEMATIČNE VEDE	192	69	64	59		
TEHNIČNE VEDE	1303	116	472	715		
MEDICINSKE VEDE	207	79	113	15		
BIOTEHNIČNE VEDE	208	71	83	54		
DRUŽBENE VEDE	292	147	57	88		
HUMANISTIČNE VEDE	466	371	95	-		
PO VRSTI ORGANIZAC. IN VEDI DELA						
ORGANIZACIJE-SKUPAJ	798	230	278	290		
NARAVOSLOVNO-MATEMATIČNE VEDE	78	45	21	12		
TEHNIČNE VEDE	429	16	196	217		
MEDICINSKE VEDE	1	1	-	-		
BIOTEHNIČNE VEDE	67	23	34	10		
DRUŽBENE VEDE	123	46	26	51		
HUMANISTIČNE VEDE	100	99	1	-		
ENOTE PRI ORGANIZACIJAH-SKUPAJ	932	85	346	501		
NARAVOSLOVNO-MATEMATIČNE VEDE	67	5	21	41		
TEHNIČNE VEDE	620	27	184	409		
MEDICINSKE VEDE	157	29	113	15		
BIOTEHNIČNE VEDE	36	1	18	17		
DRUŽBENE VEDE	34	8	7	19		
HUMANISTIČNE VEDE	18	15	3	-		
VISOKOŠOLSKE ORGANIZACIJE-SKUPAJ	938	538	260	140		
NARAVOSLOVNO-MATEMATIČNE VEDE	47	19	22	6		
TEHNIČNE VEDE	254	73	92	89		
MEDICINSKE VEDE	49	49	-	-		
BIOTEHNIČNE VEDE	105	47	31	27		
DRUŽBENE VEDE	135	93	24	18		
HUMANISTIČNE VEDE	348	257	91	-		
OD TEGA REGISTRIRANE-SKUPAJ	1488	277	521	690		
ORGANIZACIJE	777	227	272	278		
ENOTE PRI ORGANIZACIJAH	711	50	249	412		
PO VEDAH						
NARAVOSLOVNO-MATEMATIČNE VEDE	135	46	37	52		
TEHNIČNE VEDE	930	38	338	554		
MEDICINSKE VEDE	88	14	65	9		
BIOTEHNIČNE VEDE	80	23	48	9		
DRUŽBENE VEDE	152	54	32	66		
HUMANISTIČNE VEDE	103	102	1	-		
PO VRSTI ORGANIZAC. IN VEDI DELA						
ORGANIZACIJE-SKUPAJ	777	227	272	278		
NARAVOSLOVNO-MATEMATIČNE VEDE	72	42	19	11		
TEHNIČNE VEDE	421	16	194	211		
MEDICINSKE VEDE	1	1	-	-		
BIOTEHNIČNE VEDE	65	23	33	9		
DRUŽBENE VEDE	118	46	25	47		
HUMANISTIČNE VEDE	100	99	1	-		
ENOTE PRI ORGANIZACIJAH-SKUPAJ	711	50	249	412		
NARAVOSLOVNO-MATEMATIČNE VEDE	63	4	18	41		
TEHNIČNE VEDE	509	22	144	343		
MEDICINSKE VEDE	87	13	65	9		
BIOTEHNIČNE VEDE	15	-	15	-		
DRUŽBENE VEDE	34	8	7	19		
HUMANISTIČNE VEDE	3	3	-	-		

25. OBJAVLJENE RAZISKAVE PO VEDAH RAZISKOVALNIH ORGANIZACIJ 1991

VEDA RAZISKOVALNE ORGANIZACIJE	* * * * *	* * * * *	OBJAVLJENE V PUBLIKACIJAH			* * * * *
			SKUPAJ	LASTNIH	*V DRUGIH * REPUBLIKAH	
SKUPAJ		6161	3204	1169	2130	
ORGANIZACIJE		1795	1026	215	622	
ENOTE PRI ORGANIZACIJAH		971	607	209	309	
VISOKOŠOLSKE ORGANIZACIJE		3395	1571	745	1199	
PO VEDAH						
NARAVOSLOVNO-MATEMATIČNE VEDE		978	223	135	633	
TEHNIČNE VEDE		1723	948	372	526	
MEDICINSKE VEDE		835	226	302	440	
BIOTEHNIČNE VEDE		546	443	42	94	
DRUŽBENE VEDE		1711	1124	307	320	
HUMANISTIČNE VEDE		368	240	11	117	
PO VRSTI IN VEDI ORGANIZACIJE						
ORGANIZACIJE-SKUPAJ		1795	1026	215	622	
NARAVOSLOVNO-MATEMATIČNE VEDE		632	102	86	457	
TEHNIČNE VEDE		533	397	48	101	
BIOTEHNIČNE VEDE		181	167	9	9	
DRUŽBENE VEDE		446	357	72	55	
HUMANISTIČNE VEDE		3	3	-	-	
ENOTE PRI ORGANIZACIJAH-SKUPAJ		971	607	209	309	
NARAVOSLOVNO-MATEMATIČNE VEDE		85	73	11	1	
TEHNIČNE VEDE		280	216	55	28	
MEDICINSKE VEDE		482	200	141	274	
BIOTEHNIČNE VEDE		15	13	-	2	
DRUŽBENE VEDE		31	28	1	4	
HUMANISTIČNE VEDE		78	77	1	-	
VISOKOŠOLSKE ORGANIZACIJE-SKUPAJ		3395	1571	745	1199	
NARAVOSLOVNO-MATEMATIČNE VEDE		261	48	38	175	
TEHNIČNE VEDE		910	335	269	397	
MEDICINSKE VEDE		353	26	161	166	
BIOTEHNIČNE VEDE		350	263	33	83	
DRUŽBENE VEDE		1234	739	234	261	
HUMANISTIČNE VEDE		287	160	10	117	
OD TEGA REGISTRIRANE-SKUPAJ		2421	1429	385	793	
ORGANIZACIJE		1789	1023	214	620	
ENOTE PRI ORGANIZACIJAH		632	406	171	173	
PO VEDAH						
NARAVOSLOVNO-MATEMATIČNE VEDE		710	170	95	458	
TEHNIČNE VEDE		788	593	99	124	
MEDICINSKE VEDE		251	101	109	144	
BIOTEHNIČNE VEDE		193	179	9	9	
DRUŽBENE VEDE		475	383	72	58	
HUMANISTIČNE VEDE		4	3	1	-	
PO VRSTI IN VEDI ORGANIZACIJE						
ORGANIZACIJE-SKUPAJ		1789	1023	214	620	
NARAVOSLOVNO-MATEMATIČNE VEDE		631	102	85	457	
TEHNIČNE VEDE		528	394	48	99	
BIOTEHNIČNE VEDE		181	167	9	9	
DRUŽBENE VEDE		446	357	72	55	
HUMANISTIČNE VEDE		3	3	-	-	
ENOTE PRI ORGANIZACIJAH-SKUPAJ		632	406	171	173	
NARAVOSLOVNO-MATEMATIČNE VEDE		79	68	10	1	
TEHNIČNE VEDE		260	199	51	25	
MEDICINSKE VEDE		251	101	109	144	
BIOTEHNIČNE VEDE		12	12	-	-	
DRUŽBENE VEDE		29	26	-	3	
HUMANISTIČNE VEDE		1	-	1	-	

26. OBJAVLJENE RAZISKAVE PO VEDAH RAZISKAVE 1991

VEDA OBJAVLJENE RAZISKAVE	* * * * *	* * * * *	* OBJAVLJENE V PUBLIKACIJAH *		
			* * * * *	* * * * *	* * * * *
SKUPAJ	SKUPAJ	SKUPAJ	LASTNIH	*V DRUGIH * REPUBLIKAH *	INOZEMSKIH
SKUPAJ	6161	3204	1169	2130	
ORGANIZACIJE	1795	1026	215	622	
ENOTE PRI ORGANIZACIJAH	971	607	209	309	
VISOKOŠOLSKE ORGANIZACIJE	3395	1571	745	1199	
PO VEDAH					
NARAVOSLOVNO-MATEMATIČNE VEDE	1206	371	187	680	
TEHNIČNE VEDE	1736	900	410	530	
MEDICINSKE VEDE	801	228	287	419	
BIOTEHNIČNE VEDE	532	424	50	91	
DRUŽBENE VEDE	1291	892	185	250	
HUMANISTIČNE VEDE	595	389	50	160	
PO VRSTI ORGANIZAC. IN VEDI DELA					
ORGANIZACIJE-SKUPAJ	1795	1026	215	622	
NARAVOSLOVNO-MATEMATIČNE VEDE	655	189	54	425	
TEHNIČNE VEDE	527	326	77	137	
MEDICINSKE VEDE	11	-	2	9	
BIOTEHNIČNE VEDE	179	163	11	9	
DRUŽBENE VEDE	173	161	29	17	
HUMANISTIČNE VEDE	250	187	42	25	
ENOTE PRI ORGANIZACIJAK-SKUPAJ	971	607	209	309	
NARAVOSLOVNO-MATEMATIČNE VEDE	86	41	20	25	
TEHNIČNE VEDE	305	244	56	24	
MEDICINSKE VEDE	437	202	124	244	
BIOTEHNIČNE VEDE	32	13	7	12	
DRUŽBENE VEDE	32	29	1	4	
HUMANISTIČNE VEDE	79	78	1	-	
VISOKOŠOLSKE ORGANIZACIJE-SKUPAJ	3395	1571	745	1199	
NARAVOSLOVNO-MATEMATIČNE VEDE	465	141	113	230	
TEHNIČNE VEDE	904	330	277	369	
MEDICINSKE VEDE	353	26	161	166	
BIOTEHNIČNE VEDE	321	248	32	70	
DRUŽBENE VEDE	1086	702	155	229	
HUMANISTIČNE VEDE	266	124	7	135	
OD TEGA REGISTRIRANE-SKUPAJ	2421	1429	385	793	
ORGANIZACIJE	1789	1023	214	620	
ENOTE PRI ORGANIZACIJAH	632	406	171	173	
PO VEDAH					
NARAVOSLOVNO-MATEMATIČNE VEDE	734	226	71	450	
TEHNIČNE VEDE	807	550	129	156	
MEDICINSKE VEDE	219	104	95	123	
BIOTEHNIČNE VEDE	208	175	18	19	
DRUŽBENE VEDE	201	186	29	20	
HUMANISTIČNE VEDE	252	188	43	25	
PO VRSTI ORGANIZAC. IN VEDI DELA					
ORGANIZACIJE-SKUPAJ	1789	1023	214	620	
NARAVOSLOVNO-MATEMATIČNE VEDE	654	189	53	425	
TEHNIČNE VEDE	522	323	77	135	
MEDICINSKE VEDE	11	-	2	9	
BIOTEHNIČNE VEDE	179	163	11	9	
DRUŽBENE VEDE	173	161	29	17	
HUMANISTIČNE VEDE	250	187	42	25	
ENOTE PRI ORGANIZACIJAH-SKUPAJ	632	406	171	173	
NARAVOSLOVNO-MATEMATIČNE VEDE	80	37	18	25	
TEHNIČNE VEDE	285	227	52	21	
MEDICINSKE VEDE	208	104	93	114	
BIOTEHNIČNE VEDE	29	12	7	10	
DRUŽBENE VEDE	28	25	-	3	
HUMANISTIČNE VEDE	2	1	1	-	

27. IZUMI IN PATENTI PO VEDAH RAZISKOVALNIH ORGANIZACIJ 1991

VEDA RAZISKOVALNE ORGANIZACIJE	PATENTI		IZUMI IN PATENTI, * PRODANI V		IZUMI * IN * PATENTI,*	
	* PREIZ- * KUŠENI * * *	* PRIJAV- * LJENI * NA ZA- * VODU ZA * PATENTE	* REGI- * STRIRANI * NA ZA- * VODU ZA * PATENTE	* * * SFRJ * *	* * * TUJINO * *	* * UP0- * RABLJENI * PRVIČ * V PRAKSI*
SKUPAJ	43	67	20	3	2	39
ORGANIZACIJE	15	24	9	3	2	9
ENOTE PRI ORGANIZACIJAH	28	33	11	-	-	30
VISOKOŠOLSKE ORGANIZACIJE	-	10	-	-	-	-
PO VEDAH						
NARAVOSLOVNO-MATEMATIČNE VEDE	4	10	9	3	2	5
TEHNIČNE VEDE	20	32	4	-	-	21
MEDIČINSKE VEDE	17	21	7	-	-	12
BIOTEHNIČNE VEDE	2	4	-	-	-	1
PO VRSTI IN VEDI ORGANIZACIJE						
ORGANIZACIJE-SKUPAJ	15	24	9	3	2	9
NARAVOSLOVNO-MATEMATIČNE VEDE	4	9	9	3	2	5
TEHNIČNE VEDE	10	13	-	-	-	4
BIOTEHNIČNE VEDE	1	2	-	-	-	-
ENOTE PRI ORGANIZACIJAH-SKUPAJ	28	33	11	-	-	30
TEHNIČNE VEDE	10	17	4	-	-	17
MEDIČINSKE VEDE	17	16	7	-	-	12
BIOTEHNIČNE VEDE	1	-	-	-	-	1
VISOKOŠOLSKE ORGANIZACIJE-SKUPAJ	-	10	-	-	-	-
NARAVOSLOVNO-MATEMATIČNE VEDE	-	1	-	-	-	-
TEHNIČNE VEDE	-	2	-	-	-	-
MEDIČINSKE VEDE	-	5	-	-	-	-
BIOTEHNIČNE VEDE	-	2	-	-	-	-
OD TEGA REGISTRIRANE-SKUPAJ	39	55	19	3	2	31
ORGANIZACIJE	15	24	9	3	2	9
ENOTE PRI ORGANIZACIJAH	24	31	10	-	-	22
PO VEDAH						
NARAVOSLOVNO-MATEMATIČNE VEDE	4	9	9	3	2	5
TEHNIČNE VEDE	17	28	3	-	-	14
MEDIČINSKE VEDE	16	16	7	-	-	11
BIOTEHNIČNE VEDE	2	2	-	-	-	1
PO VRSTI IN VEDI ORGANIZACIJE						
ORGANIZACIJE-SKUPAJ	15	24	9	3	2	9
NARAVOSLOVNO-MATEMATIČNE VEDE	4	9	9	3	2	5
TEHNIČNE VEDE	10	13	-	-	-	4
BIOTEHNIČNE VEDE	1	2	-	-	-	-
ENOTE PRI ORGANIZACIJAH-SKUPAJ	24	31	10	-	-	22
TEHNIČNE VEDE	7	15	3	-	-	10
MEDIČINSKE VEDE	16	16	7	-	-	11
BIOTEHNIČNE VEDE	1	-	-	-	-	1

28. IZUMI IN PATENTI PO VEDAH IZUMA IN PATENTA 1991

VEDA IZUMA IN PATENTA	* PATENTI		* IZUMI IN PATENTI, * * PRODANI V		* IZUMI IN * * PATENTI, *	
	* PREIZ- * KUŠENI	* PRIJAV- * LJENI * * NA ZA- * VODU ZA * * PATENTE	* REGI- * STRIRANI * * NA ZA- * VODU ZA * * PATENTE	* SFRJ	* TUJINO	* UPO- * RABLJENI * * PRVIČ * * V PRAKSI *
SKUPAJ	43	67	20	3	2	39
ORGANIZACIJE	15	24	9	3	2	9
ENOTE PRI ORGANIZACIJAH	28	33	11	-	-	30
VISOKOŠOLSKE ORGANIZACIJE	-	10	-	-	-	-
PO VEDAH						
NARAVOSLOVNO-MATEMATIČNE VEDE	9	13	7	2	1	6
TEHNIČNE VEDE	25	40	10	1	1	27
MEDICINSKE VEDE	5	9	-	-	-	3
BIOTEHNIČNE VEDE	4	5	3	-	-	3
PO VRSTI ORGANIZAC. IN VEDI DELA						
ORGANIZACIJE-SKUPAJ	15	24	9	3	2	9
NARAVOSLOVNO-MATEMATIČNE VEDE	2	5	5	2	1	2
TEHNIČNE VEDE	12	19	4	1	1	7
BIOTEHNIČNE VEDE	1	-	-	-	-	-
ENOTE PRI ORGANIZACIJAH-SKUPAJ	28	33	11	-	-	30
NARAVOSLOVNO-MATEMATIČNE VEDE	7	7	2	-	-	4
TEHNIČNE VEDE	13	19	6	-	-	20
MEDICINSKE VEDE	5	4	-	-	-	3
BIOTEHNIČNE VEDE	3	3	3	-	-	3
VISOKOŠOLSKE ORGANIZACIJE-SKUPAJ	-	10	-	-	-	-
NARAVOSLOVNO-MATEMATIČNE VEDE	-	1	-	-	-	-
TEHNIČNE VEDE	-	2	-	-	-	-
MEDICINSKE VEDE	-	5	-	-	-	-
BIOTEHNIČNE VEDE	-	2	-	-	-	-
OD TEGA REGISTRIRANE-SKUPAJ	39	55	19	3	2	31
ORGANIZACIJE	15	24	9	3	2	9
ENOTE PRI ORGANIZACIJAH	24	31	10	-	-	22
PO VEDAH						
NARAVOSLOVNO-MATEMATIČNE VEDE	9	12	7	2	1	6
TEHNIČNE VEDE	22	36	9	1	1	20
MEDICINSKE VEDE	4	4	-	-	-	2
BIOTEHNIČNE VEDE	4	3	3	-	-	3
PO VRSTI ORGANIZAC. IN VEDI DELA						
ORGANIZACIJE-SKUPAJ	15	24	9	3	2	9
NARAVOSLOVNO-MATEMATIČNE VEDE	2	5	5	2	1	2
TEHNIČNE VEDE	12	19	4	1	1	7
BIOTEHNIČNE VEDE	1	-	-	-	-	-
ENOTE PRI ORGANIZACIJAH-SKUPAJ	24	31	10	-	-	22
NARAVOSLOVNO-MATEMATIČNE VEDE	7	7	2	-	-	4
TEHNIČNE VEDE	10	17	5	-	-	13
MEDICINSKE VEDE	4	4	-	-	-	2
BIOTEHNIČNE VEDE	3	3	3	-	-	3

29. CELOTNI PRIHODEK 1991

		PRIHODKI OD *					
		SKUPAJ		OD MZT		OD MINISTR.	
ZAP. ŠT.	VEDA RAZISKOVALNE ORGANIZACIJE	SKUPAJ	SKUPAJ	IN SEKRET.	ZA ŠOL.,	DRUGIH MINIS.	MINISTR. IN SEKRE-
				RAZISKOVAL	ŠPORT IN	DRUŽBE--TARIAT.	NIH DE-NA PODR.
				-NO	IZOBRAŽ.	JAVNOSTI	GOSPOD.
				DEJAVNOST	SEKRET.	JAVNOSTI	GOSPOD.
1	SKUPAJ	9604053	6508222	2525196	91811	250874	202586
2	ORGANIZACIJE	3528502	2640846	1262439	22949	12023	126489
3	ENOTE PRI ORGANIZACIJAH	2881794	2548300	200980	5054	220275	19751
4	VISOKOŠOLSKE ORGANIZACIJE	3193757	1319076	1061777	63808	18576	56346
5	PO VEDAH						
6	NARAVOSLOVNO-MATEMATIČNE VEDE	1507881	1241051	862395	29905	6032	10865
7	TEHNIČNE VEDE	4860433	3382297	859614	41944	20043	44380
8	MEDICINSKE VEDE	928477	614094	172804	346	11521	1844
9	BIOTEHNIČNE VEDE	711747	442313	239812	-	2743	130426
10	DRUŽBENE VEDE	968816	500320	269418	15261	8744	15071
11	HUMANISTIČNE VEDE	626699	328147	121153	4355	201791	-
12	PO VRSTI IN VEDI ORGANIZACIJE						
13	ORGANIZACIJE-SKUPAJ	3528502	2640846	1262439	22949	12023	126489
14	NARAVOSLOVNO-MATEMATIČNE VEDE	1182609	1026468	719976	8549	2550	9579
15	TEHNIČNE VEDE	1665237	1083204	296933	6355	4682	36845
16	BIOTEHNIČNE VEDE	228642	171145	54171	-	765	79220
17	DRUŽBENE VEDE	431299	341758	173088	8045	4026	845
18	HUMANISTIČNE VEDE	20715	18271	18271	-	-	-
19	ENOTE PRI ORGANIZACIJAH-SKUPAJ	2881794	2548300	200980	5054	220275	19751
20	NARAVOSLOVNO-MATEMATIČNE VEDE	83853	36692	3463	-	2857	1286
21	TEHNIČNE VEDE	1988975	1716457	86198	2601	3921	2723
22	MEDICINSKE VEDE	535660	530627	96034	346	9571	1844
23	BIOTEHNIČNE VEDE	27935	23484	6350	-	-	1432
24	DRUŽBENE VEDE	42894	38563	8399	2107	2240	12466
25	HUMANISTIČNE VEDE	202477	202477	536	-	201686	-
26	VISOKOŠOLSKE ORGANIZACIJE-SKUPAJ	3193757	1319076	1061777	63808	18576	56346
27	NARAVOSLOVNO-MATEMATIČNE VEDE	241419	177891	138956	21356	625	-
28	TEHNIČNE VEDE	1206221	582636	476483	32988	11440	4812
29	MEDICINSKE VEDE	392817	83467	76770	-	1950	-
30	BIOTEHNIČNE VEDE	455170	247684	179291	-	1978	49774
31	DRUŽBENE VEDE	494623	119999	87931	5109	2478	1760
32	HUMANISTIČNE VEDE	403507	107399	102346	4355	105	-
33	OD TEGA REGISTRIRANE-SKUPAJ	5928359	4753330	1361477	25623	229585	144638
34	ORGANIZACIJE	3462444	2609573	1248914	22509	11008	125644
35	ENOTE PRI ORGANIZACIJAH	2465915	2143757	112563	3114	218577	18994
36	PO VEDAH						
37	NARAVOSLOVNO-MATEMATIČNE VEDE	1246971	1046497	714092	8549	5407	10808
38	TEHNIČNE VEDE	3320964	2487767	367053	7016	8303	38868
39	MEDICINSKE VEDE	452778	452642	27427	346	8173	1844
40	BIOTEHNIČNE VEDE	243636	182217	56065	-	-	80652
41	DRUŽBENE VEDE	441609	364250	178569	9712	6016	12466
42	HUMANISTIČNE VEDE	222401	219957	18271	-	201686	-
43	PO VRSTI IN VEDI ORGANIZACIJE						
44	ORGANIZACIJE-SKUPAJ	3462444	2609573	1248914	22509	11008	125644
45	NARAVOSLOVNO-MATEMATIČNE VEDE	1170414	1017101	711173	8549	2550	9579
46	TEHNIČNE VEDE	1637698	1074198	292344	6355	4682	36845
47	BIOTEHNIČNE VEDE	227877	170380	54171	-	-	79220
48	DRUŽBENE VEDE	405740	329623	172955	7605	3776	-
49	HUMANISTIČNE VEDE	20715	18271	18271	-	-	-
50	ENOTE PRI ORGANIZACIJAH-SKUPAJ	2465915	2143757	112563	3114	218577	18994
51	NARAVOSLOVNO-MATEMATIČNE VEDE	76557	29396	2919	-	2857	1229
52	TEHNIČNE VEDE	1683266	1413569	74709	661	3621	2023
53	MEDICINSKE VEDE	452778	452642	27427	346	8173	1844
54	BIOTEHNIČNE VEDE	15759	11837	1894	-	-	1432
55	DRUŽBENE VEDE	35869	34627	5614	2107	2240	12466
56	HUMANISTIČNE VEDE	201686	201686	-	-	201686	-

30. IZPLAČANA SREDSTVA ZA INVESTICIJE ZA RAZISKOVALNO DELO 1991

TISOČ SIT

VEDA RAZISKOVALNE ORGANIZACIJE	* ZA INSTRUMENTE IN OPREMO*				
	* SKUPAJ	* SKUPAJ	* OD TEGA * * ZA UVOŽENO *	* ZA GRADBENE * OBJEKTE	* DRUGO
SKUPAJ	1097723	790124	479636	252868	54731
ORGANIZACIJE	580484	339189	110530	228804	12491
ENOTE PRI ORGANIZACIJAH	398147	352755	301560	18490	26902
VISOKOŠOLSKE ORGANIZACIJE	119092	98180	67546	5574	15338
PO VEDAH					
NARAVOSLOVNO-MATEMATIČNE VEDE	237562	185049	92911	37960	14553
TEHNIČNE VEDE	472579	426839	338971	13298	32442
MEDICINSKE VEDE	43511	35214	22566	8252	45
BIOTEHNIČNE VEDE	219051	22793	11745	193358	2900
DRUŽBENE VEDE	124677	119886	13100	-	4791
HUMANISTIČNE VEDE	343	343	343	-	-
PO VRSTI IN VEDI ORGANIZACIJE					
ORGANIZACIJE-SKUPAJ	580484	339189	110530	228804	12491
NARAVOSLOVNO-MATEMATIČNE VEDE	193430	156015	71009	35000	2415
TEHNIČNE VEDE	72800	63546	26625	3965	5289
BIOTEHNIČNE VEDE	194743	4904	106	189839	-
DRUŽBENE VEDE	119511	114724	12790	-	4787
ENOTE PRI ORGANIZACIJAH-SKUPAJ	398147	352755	301560	18490	26902
NARAVOSLOVNO-MATEMATIČNE VEDE	13644	10684	7442	2960	-
TEHNIČNE VEDE	345909	315278	276468	4278	26353
MEDICINSKE VEDE	33930	25633	16582	8252	45
BIOTEHNIČNE VEDE	4308	808	758	3000	500
DRUŽBENE VEDE	356	352	310	-	4
VISOKOŠOLSKE ORGANIZACIJE-SKUPAJ	119092	98180	67546	5574	15338
NARAVOSLOVNO-MATEMATIČNE VEDE	30488	18350	14460	-	12138
TEHNIČNE VEDE	53870	48015	35878	5055	800
MEDICINSKE VEDE	9581	9581	5984	-	-
BIOTEHNIČNE VEDE	20000	17081	10881	519	2400
DRUŽBENE VEDE	4810	4810	-	-	-
HUMANISTIČNE VEDE	343	343	343	-	-
OD TEGA REGISTRIRANE-SKUPAJ	956837	670669	401151	247294	38874
ORGANIZACIJE	575814	335038	109484	228804	11972
ENOTE PRI ORGANIZACIJAH	381023	335631	291667	18490	26902
PO VEDAH					
NARAVOSLOVNO-MATEMATIČNE VEDE	202792	162617	75951	37960	2215
TEHNIČNE VEDE	406467	366851	297037	8243	31373
MEDICINSKE VEDE	29868	21571	14957	8252	45
BIOTEHNIČNE VEDE	198293	4954	106	192839	500
DRUŽBENE VEDE	119417	114676	13100	-	4741
PO VRSTI IN VEDI ORGANIZACIJE					
ORGANIZACIJE-SKUPAJ	575814	335038	109484	228804	11972
NARAVOSLOVNO-MATEMATIČNE VEDE	191148	153933	70509	35000	2215
TEHNIČNE VEDE	70862	61877	26079	3965	5020
BIOTEHNIČNE VEDE	194743	4904	106	189839	-
DRUŽBENE VEDE	119061	114324	12790	-	4737
ENOTE PRI ORGANIZACIJAH-SKUPAJ	381023	335631	291667	18490	26902
NARAVOSLOVNO-MATEMATIČNE VEDE	11644	8684	5442	2960	-
TEHNIČNE VEDE	335605	304974	270958	4278	26353
MEDICINSKE VEDE	29868	21571	14957	8252	45
BIOTEHNIČNE VEDE	3550	50	-	3000	500
DRUŽBENE VEDE	356	352	310	-	4

31. POSOJILA ZA RAZISKOVALNO DELO 1991

TISOČ SIT

	*	*	* ZA INVESTICIJE V	*
	*	* ZA	* RAZISKOVALNO	*
VEDA RAZISKOVALNE ORGANIZACIJE	* SKUPAJ	* DELO	* GRADBENE	* OPREMO
	*	* OBJEKTE	* OPREMO	* OBJEKTE
SKUPAJ	59574	778	1413	57383
ORGANIZACIJE	613	200	413	-
ENOTE PRI ORGANIZACIJAH	58961	578	1000	57383
PO VEDAH				
TEHNIČNE VEDE	58074	278	413	57383
BIOTEHNIČNE VEDE	1500	500	1000	-
PO VRSTI IN VEDI ORGANIZACIJE				
ORGANIZACIJE-SKUPAJ	613	200	413	-
TEHNIČNE VEDE	613	200	413	-
ENOTE PRI ORGANIZACIJAH-SKUPAJ	58961	578	1000	57383
TEHNIČNE VEDE	57461	78	-	57383
BIOTEHNIČNE VEDE	1500	500	1000	-
OD TEGA REGISTRIRANE-SKUPAJ	59574	778	1413	57383
ORGANIZACIJE	613	200	413	-
ENOTE PRI ORGANIZACIJAH	58961	578	1000	57383
PO VEDAH				
TEHNIČNE VEDE	58074	278	413	57383
BIOTEHNIČNE VEDE	1500	500	1000	-
PO VRSTI IN VEDI ORGANIZACIJE				
ORGANIZACIJE-SKUPAJ	613	200	413	-
TEHNIČNE VEDE	613	200	413	-
ENOTE PRI ORGANIZACIJAH-SKUPAJ	58961	578	1000	57383
TEHNIČNE VEDE	57461	78	-	57383
BIOTEHNIČNE VEDE	1500	500	1000	-

32. ODHODKI SREDSTEV ZA RAZISKOVALNO DELO 1991

TISOČ SIT

	* * * * * * *	* * * * * * *	* * * * * * *	* * * * * * *	* * * * * * *	* * * * * * *	* * * * * * *
	VEDA RAZISKOVALNE ORGANIZACIJE	SKUPAJ	ZA BRUTO OD DELAVCEV, KI SE UKVARJAJO Z RAZISKOVALNIM DELOM	ZA NADO- MESTILO* AVTORJEM* INOVACIJ*	108863	ZA MATE- RIALNE STROŠKE	DRUGO
		SKUPAJ	RAZISKO- VALCI				
SKUPAJ		6906568	3024369	1714250	108863	2077448	1695888
ORGANIZACIJE		2694523	1167374	711242	49878	867347	609924
ENOTE PRI ORGANIZACIJAH		2624283	1125971	595478	19050	853247	626015
VISOKOŠOLSKE ORGANIZACIJE		1587762	731024	407530	39935	356854	459949
PO VEDAH							
NARAVOSLOVNO-MATEMATIČNE VEDE		1134275	504798	356081	22302	274199	332976
TEHNIČNE VEDE		3629001	1575632	820046	40509	1138518	874342
MEDICINSKE VEDE		615838	248764	139162	6959	187255	172860
BIOTEHNIČNE VEDE		349597	178559	113228	-	73214	97824
DRUŽBENE VEDE		696773	345713	223773	37426	173044	140590
HUMANISTIČNE VEDE		481084	170903	61960	1667	231218	77296
PO VRSTI IN VEDI ORGANIZACIJE							
ORGANIZACIJE-SKUPAJ		2694523	1167374	711242	49878	867347	609924
NARAVOSLOVNO-MATEMATIČNE VEDE		883212	401041	291240	17281	212335	252555
TEHNIČNE VEDE		1266574	518602	249295	23116	487669	237187
BIOTEHNIČNE VEDE		155124	70292	45925	-	27567	57265
DRUŽBENE VEDE		368898	160974	114092	9481	135871	62572
HUMANISTIČNE VEDE		20715	16465	10690	-	3905	345
ENOTE PRI ORGANIZACIJAH-SKUPAJ		2624283	1125971	595478	19050	853247	626015
NARAVOSLOVNO-MATEMATIČNE VEDE		74417	25626	10344	487	14578	33726
TEHNIČNE VEDE		1767028	854249	443888	9189	482575	421015
MEDICINSKE VEDE		522371	216117	119339	6959	142575	156720
BIOTEHNIČNE VEDE		23840	9344	7507	-	5985	8511
DRUŽBENE VEDE		34150	20335	14100	2415	5748	5652
HUMANISTIČNE VEDE		202477	300	300	-	201786	391
VISOKOŠOLSKE ORGANIZACIJE-SKUPAJ		1587762	731024	407530	39935	356854	459949
NARAVOSLOVNO-MATEMATIČNE VEDE		176646	78131	54497	4534	47286	46695
TEHNIČNE VEDE		595399	202781	126863	8204	168274	216140
MEDICINSKE VEDE		93467	32647	19823	-	44680	16140
BIOTEHNIČNE VEDE		170633	98923	59796	-	39662	32048
DRUŽBENE VEDE		293725	164404	95581	25530	31425	72366
HUMANISTIČNE VEDE		257892	154138	50970	1667	25527	76560
OD TEGA REGISTRIRANE-SKUPAJ		4892146	2067880	1183912	67095	1628365	1128806
ORGANIZACIJE		2643003	1134091	696831	49328	857650	601934
ENOTE PRI ORGANIZACIJAH		2249143	933789	487081	17767	770715	526872
PO VEDAH							
NARAVOSLOVNO-MATEMATIČNE VEDE		943323	420408	299936	17381	223622	281912
TEHNIČNE VEDE		2734123	1216394	619585	31005	914460	572264
MEDICINSKE VEDE		445790	173110	82335	6959	118612	147109
BIOTEHNIČNE VEDE		168699	75105	49071	-	29829	63765
DRUŽBENE VEDE		377810	166398	122295	11750	136251	63411
HUMANISTIČNE VEDE		222401	16465	10690	-	205591	345
PO VRSTI IN VEDI ORGANIZACIJE							
ORGANIZACIJE-SKUPAJ		2643003	1134091	696831	49328	857650	601934
NARAVOSLOVNO-MATEMATIČNE VEDE		874202	396426	290692	17281	210097	250398
TEHNIČNE VEDE		1246132	503232	240980	22566	484927	235407
BIOTEHNIČNE VEDE		154359	70023	45656	-	27141	57195
DRUŽBENE VEDE		347595	147945	108813	9481	131580	58589
HUMANISTIČNE VEDE		20715	16465	10690	-	3905	345
ENOTE PRI ORGANIZACIJAH-SKUPAJ		2249143	933789	487081	17767	770715	526872
NARAVOSLOVNO-MATEMATIČNE VEDE		69121	23982	9244	100	13525	31514
TEHNIČNE VEDE		1487991	713162	378605	8439	429533	336857
MEDICINSKE VEDE		445790	173110	82335	6959	118612	147109
BIOTEHNIČNE VEDE		14340	5082	3415	-	2688	6570
DRUŽBENE VEDE		30215	18453	13482	2269	4671	4822
HUMANISTIČNE VEDE		201686	-	-	-	201686	-

33. PRIHODKI OD KONČANIH IN NEDOKONČANIH RAZISKOVALNIH DEL PO VEDAH RAZISKOVALNIH ORGANIZACIJ 1991

	* SKUPAJ		*TEMELJNA RAZ. D.		*UPORABNA RAZ. D.		*RAZVOJNA RAZ. D.	
	KONČ.	*IN NE*	*ŠTEV.*	*PRIHODEK	*ŠTEV.*	*PRIHODEK	*ŠTEV.*	*PRIHODEK
VEDA RAZISKOVALNE ORGANIZACIJE	*DOKON*	*TISOČ	*DEL	*TISOČ	*DEL	*TISOČ	*DEL	*TISOČ
	DELA	*SIT	*SIT	*SIT	*SIT	*SIT	*SIT	*SIT
SKUPAJ	7360	5792825	1708	1737018	2633	2166684	3019	1889123
ORGANIZACIJE	3513	2306616	731	764321	1146	894522	1636	647773
ENOTE PRI ORGANIZACIJAH	2215	2274916	135	307187	945	910152	1135	1057577
VISOKOŠOLSKE ORGANIZACIJE	1632	1211293	842	665510	542	362010	248	183773
PO VEDAH								
NARAVOSLOVNO-MATEMATIČNE VEDE	679	1237732	227	432321	279	517793	173	287618
TEHNIČNE VEDE	3994	2783505	326	442761	1367	1048319	2301	1292425
MEDICINSKE VEDE	780	593299	107	127833	453	332612	220	132854
BIOTEHNIČNE VEDE	355	395025	136	200326	135	127388	84	67311
DRUŽBENE VEDE	962	470474	457	246198	280	117895	225	106381
HUMANISTIČNE VEDE	590	312790	455	287579	119	22677	16	2534
PO VRSTI IN VEDI ORGANIZACIJE								
ORGANIZACIJE-SKUPAJ	3513	2306616	731	764321	1146	894522	1636	647773
NARAVOSLOVNO-MATEMATIČNE VEDE	482	1025593	181	361905	184	445917	117	217771
TEHNIČNE VEDE	2144	771646	101	114736	745	356282	1298	300628
BIOTEHNIČNE VEDE	150	152782	61	85293	58	32890	31	34599
DRUŽBENE VEDE	713	338324	364	184116	159	59433	190	94775
HUMANISTIČNE VEDE	24	18271	24	18271	-	-	-	-
ENOTE PRI ORGANIZACIJAH-SKUPAJ	2215	2274916	135	307187	945	910152	1135	1057577
NARAVOSLOVNO-MATEMATIČNE VEDE	27	34248	3	400	13	30221	11	3627
TEHNIČNE VEDE	1342	1470569	51	47504	433	514245	858	908820
MEDICINSKE VEDE	719	509832	54	49418	449	328975	216	131439
BIOTEHNIČNE VEDE	48	22796	3	506	26	16867	19	5423
DRUŽBENE VEDE	59	35294	7	7242	21	19784	31	8268
HUMANISTIČNE VEDE	20	202177	17	202117	3	60	-	-
VISOKOŠOLSKE ORGANIZACIJE-SKUPAJ	1632	1211293	842	665510	542	362010	248	183773
NARAVOSLOVNO-MATEMATIČNE VEDE	170	177891	43	70016	82	41655	45	66220
TEHNIČNE VEDE	508	541290	174	280521	189	177792	145	82977
MEDICINSKE VEDE	61	83467	53	78415	4	3637	4	1415
BIOTEHNIČNE VEDE	157	219447	72	114527	51	77631	34	27289
DRUŽBENE VEDE	190	96856	86	54840	100	38678	4	3338
HUMANISTIČNE VEDE	546	92342	414	67191	116	22617	16	2534
OD TEGA REGISTRIRANE-SKUPAJ	5201	4170415	796	1042369	1840	1646739	2565	1481307
ORGANIZACIJE	3465	2277069	716	761072	1132	885031	1617	630966
ENOTE PRI ORGANIZACIJAH	1736	1893346	80	281297	708	761708	948	850341
PO VEDAH								
NARAVOSLOVNO-MATEMATIČNE VEDE	486	1043178	172	361004	194	464609	120	217565
TEHNIČNE VEDE	3278	1938087	142	151226	1106	767653	2030	1019208
MEDICINSKE VEDE	491	446066	25	35372	293	293606	173	117088
BIOTEHNIČNE VEDE	161	163854	61	85293	72	42857	28	35704
DRUŽBENE VEDE	758	359273	369	189517	175	78014	214	91742
HUMANISTIČNE VEDE	27	219957	27	219957	-	-	-	-
PO VRSTI IN VEDI ORGANIZACIJE								
ORGANIZACIJE-SKUPAJ	3465	2277069	716	761072	1132	885031	1617	630966
NARAVOSLOVNO-MATEMATIČNE VEDE	466	1016226	169	360604	182	440788	115	214834
TEHNIČNE VEDE	2127	762640	98	112788	739	353398	1290	296454
BIOTEHNIČNE VEDE	145	152017	61	85293	57	32615	27	34109
DRUŽBENE VEDE	703	327915	364	184116	154	58230	185	85569
HUMANISTIČNE VEDE	24	18271	24	18271	-	-	-	-
ENOTE PRI ORGANIZACIJAH-SKUPAJ	1736	1893346	80	281297	708	761708	948	850341
NARAVOSLOVNO-MATEMATIČNE VEDE	20	26952	3	400	12	23821	5	2731
TEHNIČNE VEDE	1151	1175447	44	38438	367	414255	740	722754
MEDICINSKE VEDE	491	446066	25	35372	293	293606	173	117088
BIOTEHNIČNE VEDE	16	11837	-	-	15	10242	1	1595
DRUŽBENE VEDE	55	31358	5	5401	21	19784	29	6173
HUMANISTIČNE VEDE	3	201686	3	201686	-	-	-	-

34. PRIHODKI OD KONČANIH IN NEDOKONČANIH RAZISKOVALNIH DEL PO VEDAH RAZISKOVALNIH ORGANIZACIJ 1991

VEDA RAZISKOVALNGA DELA	* SKUPAJ		*TEMELJNA RAZ. D.		*UPORABNA RAZ. D.		*RAZVOJNA RAZ. D.	
	KONČ.	*IN NE*	*ŠTEV.*	*PRIHODEK	*ŠTEV.*	*PRIHODEK	*ŠTEV.*	*PRIHODEK
	DOKON	*TISOČ SİT	*DEL	*TISOČ SİT	*DEL	*TISOČ SİT	*DEL	*TISOČ SİT
	DELA							
SKUPAJ	7360	5792825	1708	1737018	2633	2166684	3019	1889123
ORGANIZACIJE	3513	2306616	731	764321	1146	894522	1636	647773
ENOTE PRI ORGANIZACIJAH	2215	2274916	135	307187	945	910152	1135	1057577
VISOKOŠOLSKE ORGANIZACIJE	1632	1211293	842	665510	542	362010	248	183773
PO VEDAH								
NARAVOSLOVNO-MATEMATIČNE VEDE	727	912841	273	306162	253	335496	201	271183
TEHNIČNE VEDE	4066	3126769	339	563759	1425	1198005	2302	1365005
MEDICINSKE VEDE	702	598813	109	154944	414	335007	179	108862
BIOTEHNIČNE VEDE	387	424951	130	194198	151	158272	106	72481
DRUŽBENE VEDE	793	348403	300	160884	264	116201	229	71318
HUMANISTIČNE VEDE	685	381048	557	357071	126	23703	2	274
PO VRSTI ORGANIZAC. IN VEDI DEL								
ORGANIZACIJE-SKUPAJ	3513	2306616	731	764321	1146	894522	1636	647773
NARAVOSLOVNO-MATEMATIČNE VEDE	444	582629	217	219843	126	194361	101	168425
TEHNIČNE VEDE	2226	1131195	117	241908	791	515879	1318	373408
MEDICINSKE VEDE	15	104716	5	31500	6	61565	4	11651
BIOTEHNIČNE VEDE	163	173666	59	81993	66	54954	38	36719
DRUŽBENE VEDE	438	214864	118	89720	145	67574	175	57570
HUMANISTIČNE VEDE	227	99546	215	99357	12	189	-	-
ENOTE PRI ORGANIZACIJAH-SKUPAJ	2215	2274916	135	307187	945	910152	1135	1057577
NARAVOSLOVNO-MATEMATIČNE VEDE	143	153835	12	9805	68	92110	63	51920
TEHNIČNE VEDE	1289	1438724	44	40759	414	508501	831	889464
MEDICINSKE VEDE	624	410356	49	44755	404	269805	171	95796
BIOTEHNIČNE VEDE	73	38748	2	285	35	26640	36	11823
DRUŽBENE VEDE	65	30376	10	8766	21	13036	34	8574
HUMANISTIČNE VEDE	21	202877	18	202817	3	60	-	-
VISOKOŠOLSKE ORGANIZACIJE-SKUPAJ	1632	1211293	842	665510	542	362010	248	183773
NARAVOSLOVNO-MATEMATIČNE VEDE	140	176377	44	76514	59	49025	37	50838
TEHNIČNE VEDE	551	556850	178	281092	220	173625	153	102133
MEDICINSKE VEDE	63	83741	55	78689	4	3637	4	1415
BIOTEHNIČNE VEDE	151	212537	69	111920	50	76678	32	23939
DRUŽBENE VEDE	290	103163	172	62398	98	35591	20	5174
HUMANISTIČNE VEDE	437	78625	324	54897	111	23454	2	274
OD TEGA REGISTRIRANE-SKUPAJ	5201	4170415	796	1042369	1840	1646739	2565	1481307
ORGANIZACIJE	3465	2277069	716	761072	1132	885031	1617	630966
ENOTE PRI ORGANIZACIJAH	1736	1893346	80	281297	708	761708	948	850341
PO VEDAH								
NARAVOSLOVNO-MATEMATIČNE VEDE	560	716604	216	228126	186	271816	158	216662
TEHNIČNE VEDE	3304	2259987	151	271653	1133	922993	2020	1065341
MEDICINSKE VEDE	413	451952	25	62209	256	296647	132	93096
BIOTEHNIČNE VEDE	203	201311	59	81993	89	74694	55	44624
DRUŽBENE VEDE	490	238629	126	96645	164	80400	200	61584
HUMANISTIČNE VEDE	231	301932	219	301743	12	189	-	-
PO VRSTI ORGANIZAC. IN VEDI D								
ORGANIZACIJE-SKUPAJ	3465	2277069	716	761072	1132	885031	1617	630966
NARAVOSLOVNO-MATEMATIČNE VEDE	426	572369	205	218542	122	188339	99	165488
TEHNIČNE VEDE	2205	1114798	114	239960	784	512895	1307	361943
MEDICINSKE VEDE	15	104716	5	31500	6	61565	4	11651
BIOTEHNIČNE VEDE	161	173301	59	81993	65	54679	37	36629
DRUŽBENE VEDE	431	212339	118	89720	143	67364	170	55255
HUMANISTIČNE VEDE	227	99546	215	99357	12	189	-	-
ENOTE PRI ORGANIZACIJAH-SKUPAJ	1736	1893346	80	281297	708	761708	948	850341
NARAVOSLOVNO-MATEMATIČNE VEDE	134	144235	11	9584	64	83477	59	51174
TEHNIČNE VEDE	1099	1145189	37	31693	349	410098	713	703398
MEDICINSKE VEDE	398	347236	20	30709	250	235082	128	81445
BIOTEHNIČNE VEDE	42	28010	-	-	24	20015	18	7995
DRUŽBENE VEDE	59	26290	8	6925	21	13036	30	6329
HUMANISTIČNE VEDE	4	202386	4	202386	-	-	-	-

35. RAZISKOVALNE ORGANIZACIJE IN ZAPOSLENI DELAVCI PO OBČINAH REPUBLIKE SLOVENIJE 1991

	Skupaj organizacije	Zaposleni delavci s polnim delovnim časom				Raziskovalci z visoko strokovno izobrazbo		
		skupaj	raziskovalci	strokovni in tehnični sodelavci		administrativni in drugi	zaposleni s skrajšanim delavnim časom	zunanji sodelavci po pogodbi o delu
				skupaj	z visoko strokovno izobrazbo			
REPUBLIKA SLOVENIJA	230	12833	5565	4904	1425	2364	345	1659
Organizacije	73	3968	1856	1228	138	884	141	952
Enote pri organizacijah	127	4613	1922	2210	396	481	127	398
Visokošolske organizacije	30	4252	1787	1466	891	999	77	309
Celje	4	145	50	87	14	8	-	10
Enote pri organizacijah	4	145	50	87	14	8	-	10
Domžale	4	268	85	125	32	58	3	92
Organizacije	1	-	-	-	-	-	-	-
Enote pri organizacijah	2	129	50	73	7	6	1	86
Visokošolske organizacije	1	139	35	52	25	52	2	6
Gornja Radgona	1	2	2	-	-	-	-	16
Enote pri organizacijah	1	2	2	-	-	-	-	16
Hrastnik	1	53	22	19	-	12	-	5
Enote pri organizacijah	1	53	22	19	-	12	-	5
Idrija	3	48	22	24	6	2	1	-
Enote pri organizacijah	3	48	22	24	6	2	1	-
Jesenice	1	51	16	32	-	3	-	-
Enote pri organizacijah	1	51	16	32	-	3	-	-
Kamnik	2	49	20	27	4	2	1	-
Enote pri organizacijah	2	49	20	27	4	2	1	-
Kranj	9	752	245	421	98	86	21	61
Enote pri organizacijah	8	682	214	408	91	60	17	25
Visokošolske organizacije	1	70	31	13	7	26	4	36
Lendava	1	23	4	19	6	-	-	-
Enote pri organizacijah	1	23	4	19	6	-	-	-
Ljubljana Bežigrad	21	1329	553	430	91	346	12	227
Organizacije	11	898	339	348	22	211	4	164
Enote pri organizacijah	7	55	31	10	4	14	7	25
Visokošolske organizacije	3	376	183	72	65	121	1	38
Ljubljana Center	60	3231	1537	1157	447	537	76	533
Organizacije	19	651	372	187	33	92	15	353
Enote pri organizacijah	33	1000	619	284	38	97	48	94
Visokošolske organizacije	8	1580	546	686	376	348	13	86
Ljubljana Moste-Polje	11	189	99	47	32	43	24	11
Organizacije	3	14	8	3	-	3	-	2
Enote pri organizacijah	7	98	67	25	13	6	23	9
Visokošolske organizacije	1	77	24	19	19	34	1	-
Ljubljana Šiška	16	988	361	507	110	120	6	38
Organizacije	4	298	104	174	10	20	-	6
Enote pri organizacijah	12	690	257	333	100	100	6	32
Ljubljana Vič-Rudnik	37	3116	1583	829	297	704	171	443
Organizacije	19	1735	921	371	46	443	121	379
Enote pri organizacijah	6	119	60	46	-	13	5	5
Visokošolske organizacije	12	1262	602	412	251	248	45	59

35. RAZISKOVALNE ORGANIZACIJE IN ZAPOSLENI DELAVCI PO OBČINAH REPUBLIKE SLOVENIJE 1991 (nadaljevanje)

	Skupaj orga- niza- cije	Zaposleni delavci s polnim delovnim časom					Raziskovalci z visoko strokovno izobrazbo	
		skupaj	razi- sko- valci	strokovni in tehnični sodelavci		admi- nistra- tivni in drugi	zapo- sleni s skraj- šanim delavnim časom	zunanji sodelav- ci po pogodbi o delu
				skupaj	z visoko strokovno izobra- zbo			
Murska Sobota Organizacije	1 1	29 29	5 5	17 17	6 6	7 7	- -	1 1
Nova Gorica Enote pri organizacijah	2 2	127 127	40 40	74 74	2 2	13 13	- -	- -
Novo mesto Enote pri organizacijah	2 2	266 266	114 114	136 136	5 5	16 16	1 1	1 1
Ormož Enote pri organizacijah	1 1	7 7	7 7	- -	- -	- -	- -	5 5
Piran Enote pri organizacijah	3 3	48 48	28 28	9 9	1 1	11 11	2 2	- -
Ptuj Enote pri organizacijah	1 1	16 16	11 11	4 4	1 1	1 1	- -	- -
Radovljica Organizacije Enote pri organizacijah	4 1 3	85 - 85	12 - 12	67 - 67	11 - 11	6 - 6	1 - 1	4 4 -
Ravne na Koroškem Organizacije Enote pri organizacijah	2 1 1	26 7 19	13 1 12	8 4 4	2 2 -	5 2 3	- - -	1 1 -
Škofja Loka Organizacije Enote pri organizacijah	3 1 2	75 44 31	28 13 15	33 18 15	- - -	14 13 1	1 - 1	2 1 1
Šmarje pri Jelšah Enote pri organizacijah	2 2	7 7	5 5	1 1	1 1	1 1	- -	4 4
Trbovlje Organizacije Enote pri organizacijah	2 1 1	19 1 18	8 1 7	10 - 10	- - -	1 - 1	- - -	2 - 2
Trebnje Enote pri organizacijah	1 1	2 2	1 1	1 1	- -	- -	- -	- -
Trzin Organizacije Enote pri organizacijah	2 1 1	23 - 23	17 - 17	5 - 5	- - -	1 - 1	- - -	15 13 2
Velenje Enote pri organizacijah	3 3	234 234	73 73	149 149	5 5	12 12	- -	2 2
Vrhnika Enote pri organizacijah	1 1	14 14	10 10	3 3	2 2	1 1	5 5	- -
Žalec Organizacije	1 1	48 48	10 10	22 22	- -	16 16	- -	2 2
Maribor Organizacije Enote pri organizacijah Visokošolske organizacije	27 9 14 4	1555 243 564 748	581 82 133 366	637 84 341 212	250 19 83 148	337 77 90 170	18 1 6 11	181 26 71 84
Ruše Enote pri organizacijah	1 1	8 8	3 3	4 4	2 2	1 1	2 2	3 3

36. RAZISKOVALNA DELA IN FINANČNA SREDSTVA PO OBČINAH REPUBLIKE SLOVENIJE 1991

	Raziskovalna dela			Celotni prihodek		Izplačana sredstva za investicije	Odhodki sredstev za raziskovalno delo
	končana	nedokončana	objavljena	skupaj	od raziskovalnega dela		
						tisoč SIT	
REPUBLIKA SLOVENIJA	4830	2668	6161	9604053	6508222	1097723	6906568
Organizacije	2755	798	1795	3528502	2640846	580484	2694523
Enote pri organizacijah	1380	932	971	2881794	2548300	398147	2624283
Visokošolske organizacije	695	938	3395	3193757	1319076	119092	1587762
Celje	45	34	3	63710	63710	1300	58783
Enote pri organizacijah	45	34	3	63710	63710	1300	58783
Domžale	34	23	35	253114	145945	8284	118186
Organizacije	-	1	-	2390	366	51	842
Enote pri organizacijah	24	17	18	116803	87702	3580	87702
Visokošolske organizacije	10	5	17	133921	57877	4653	29642
Gornja Radgona	3	4	6	732	732	-	732
Enote pri organizacijah	3	4	6	732	732	-	732
Hrastnik	-	3	-	29722	28722	304	17813
Enote pri organizacijah	-	3	-	29722	28722	304	17813
Idrija	63	10	-	61855	61855	2133	61855
Enote pri organizacijah	63	10	-	61855	61855	2133	61855
Jesenice	6	3	-	30161	30161	-	30161
Enote pri organizacijah	6	3	-	30161	30161	-	30161
Kamnik	32	30	1	22321	22122	2602	22321
Enote pri organizacijah	32	30	1	22321	22122	2602	22321
Kranj	135	107	284	495744	439418	84723	453922
Enote pri organizacijah	126	107	127	436883	432961	84723	395061
Visokošolske organizacije	9	-	157	58861	6457	-	58861
Lendava	8	5	-	6236	6236	401	6236
Enote pri organizacijah	8	5	-	6236	6236	401	6236
Ljubljana Bežigrad	1735	221	798	1019706	542675	61252	606779
Organizacije	1518	188	212	717659	427378	58620	484795
Enote pri organizacijah	102	18	19	35183	27860	1274	21029
Visokošolske organizacije	115	15	567	266864	87437	1358	100955
Ljubljana Center	805	1027	1704	1893308	1154695	186782	1097032
Organizacije	555	250	504	505840	446818	132471	400008
Enote pri organizacijah	105	145	379	422788	368515	9452	347724
Visokošolske organizacije	145	632	821	964680	339362	44859	349300
Ljubljana Moste-Polje	55	33	33	123112	57651	4772	87948
Organizacije	4	8	2	13709	13709	806	7179
Enote pri organizacijah	24	21	11	43510	31821	3623	36043
Visokošolske organizacije	27	4	20	65893	12121	343	44726
Ljubljana Šiška	341	187	178	967943	877359	60769	887368
Organizacije	88	63	30	382545	321179	22601	305529
Enote pri organizacijah	253	124	148	585398	556180	38168	581839
Ljubljana Vič-Rudnik	736	420	1898	2858099	1981733	429341	1964936
Organizacije	481	214	1012	1640124	1255723	352014	1251156
Enote pri organizacijah	48	35	48	104106	101588	12900	100922
Visokošolske organizacije	207	171	838	1113869	624422	64427	612858
Murska Sobota	2	2	-	15513	7291	-	15513
Organizacije	2	2	-	15513	7291	-	15513
Nova Gorica	162	139	2	73809	73122	200076	73492
Enote pri organizacijah	162	139	2	73809	73122	200076	73492

36. RAZISKOVALNA DELA IN FINANČNA SREDSTVA PO OBČINAH REPUBLIKE SLOVENIJE 1991
(nadaljevanje)

	Raziskovalna dela			Celotni prihodek		Izplačana sredstva za investicije	Odhodki sredstev za raziskovalno delo
	končana	nedokončana	objavljena	skupaj	od raziskovalnega dela		
Novo mesto	218	22	30	220271	210271	6715	212981
Enote pri organizacijah	218	22	30	220271	210271	6715	212981
Ormož	-	8	7	6380	6380	-	6380
Enote pri organizacijah	-	8	7	6380	6380	-	6380
Piran	7	3	6	16069	16069	3854	15641
Enote pri organizacijah	7	3	6	16069	16069	3854	15641
Ptuj	4	10	-	7469	7469	-	7469
Enote pri organizacijah	4	10	-	7469	7469	-	7469
Radovljica	27	15	3	32019	19650	2029	28762
Organizacije	-	3	3	2463	2461	-	2294
Enote pri organizacijah	27	12	-	29556	17189	2029	26468
Ravne na Koroškem	20	20	7	23571	21025	-	16205
Organizacije	3	1	-	3271	1025	-	2455
Enote pri organizacijah	17	19	7	20300	20000	-	13750
Škofja Loka	13	7	5	43251	34833	1352	42232
Organizacije	7	4	3	25194	23575	702	24175
Enote pri organizacijah	6	3	2	18057	11258	650	18057
Šmarje pri Jelšah	3	6	3	3391	2991	41	3207
Enote pri organizacijah	3	6	3	3391	2991	41	3207
Trbovlje	10	8	-	16788	16788	-	16788
Organizacije	9	4	-	1674	1674	-	1674
Enote pri organizacijah	1	4	-	15114	15114	-	15114
Trebnje	-	1	-	500	500	-	500
Enote pri organizacijah	-	1	-	500	500	-	500
Tržič	5	4	12	6925	6695	280	6561
Organizacije	1	1	6	2407	2177	192	2043
Enote pri organizacijah	4	3	6	4518	4518	88	4518
Velenje	7	9	9	154676	145236	7485	149550
Enote pri organizacijah	7	9	9	154676	145236	7485	149550
Vrhnika	5	6	5	16326	15714	1213	16326
Enote pri organizacijah	5	6	5	16326	15714	1213	16326
Žalec	-	9	10	32394	23763	-	25600
Organizacije	-	9	10	32394	23763	-	25600
Maribor	338	289	1122	1101174	478647	32015	847689
Organizacije	87	50	13	183319	113707	13027	171260
Enote pri organizacijah	69	128	134	328186	173540	15536	285009
Visokošolske organizacije	182	111	975	589669	191400	3452	391420
Ruše	11	3	-	7764	7764	-	7600
Enote pri organizacijah	11	3	-	7764	7764	-	7600

37. SEZNAM RAZISKOVALNIH ORGANIZACIJ, KI SO POROČALE, REPUBLIKA SLOVENIJA, 1991

Ime ozda, enote, visoke šole	Ulica	Hišna številka	Leto reg.	Raziskovalna panoga	Raziskovalci	Strokovni in tehnični sodelavci z visoko izobrazbo
Cinkarna Celje Razvojna služba	Kidričeva ul.19 Kidričeva ulica	019 026	1983	213	16	1
Libela Celje Raziskovalno razvojna enota	Opekarniška cesta Opekarniška cesta	002 002	0000	206	9	
Aero Celje Raziskovalna enota	Kocenova Ipavčeva ulica	004 026	1984	213	11	6
EMO-INTE Celje	Mariborska cesta	086	1981	207	14	7
M&M Trzin	Ploščad dr.Tineta Zaj.	013	1991	205		
Helios tovarna barv, lakov in umetnih smol Količevo Razvojni center	Količevo 11 Količevo	011 065	1989	213	40	5
Inea Domžale	Ljubljanska		1991	206	10	2
Oddelek za živinorejo	Groblje		0000	405	35	25
Radenska Radenci		999	1990	301	2	
Tovarna kemičnih izdelkov Hrastnik	Cesta 1 maja	033	0000	213	22	
Rudnik živega srebra Idrija Raziskovalna enota	Kapetana Mihevca Ulica kapitana Muhevc	015 015	1982	204	6	2
Rotomatika Spodnja Idrija Raziskave in razvoj	Spodnja Idrija Spodnja Kanomlja	999	1986	205	5	
ETA Cerklje Raziskovalna enota ETA Cerklje	Cerkno	063	1985	205	11	4
Železarna Jesenice Raziskovalni oddelek	Cesta železarjev Cesta železarjev	008	1974	202	16	
Titan Kamnik	Kovinarska 028	1991	207	10	4	
Kmetijska industrija Kamnik	Fužine	009	0000	213	10	
Ikos Kranj	Savska cesta	022	1991	207	14	
Iskra Terminali Kranj Razvoj izdelkov	Ljubljanska cesta Ljubljanska cesta		0000	206	31	
Iskra telekom holding Kranj	Ljubljanska cesta		0000	206	5	
Iskratec Kranj Znanstveno raziskovalna dejavnost	Ljubljanska cesta Ljubljanska cesta		1984	205	64	72
Exoterm Kranj	Struževc	066	0000	213	3	
Sava Kranj Proizvodno tehnološki inštitut	Škofjeloška cesta	060	1970	213	53	12
Mercator-KŽK Kranj Laboratorij za fiziologijo in virusne bolezni kropirja	Begunjska cesta Begunjska ulica	005	1986	401	4	
Univerzitetni klinični center Raziskovalno delo pri de inštituta za pljučne bolezni Golnik	Zaloška cesta Golnik	007	0000	301	40	7
Fakulteta za org. vede Kranj	Prešernova	011	0000	505	31	7

**37. SEZNAM RAZISKOVALNIH ORGANIZACIJ, KI SO POROČALE, REPUBLIKA SLOVENIJA, 1991
(nadaljevanje)**

Ime ozda, enote, visoke šole	Ulica	Hišna številka	Leto reg.	Razi-isko-valna panoga	Razi-sko-valci	Strokovni in tehnični sodelavci z visoko izobrazbo
Varstroj Lendava	Industrijska ulica	004	1982	207	4	6
Korona Ljubljana	Kardeljeva ploščad		1991	205	6	
Acorn Ljubljana	Trebinjska ulica	011	1991	206		
Inštitut za varilstvo Ljubljana	Ptujska	019	1961	216	7	4
Inštitut za geol.,geot.in geof.Lj.	Parmova	033	1982	204	103	
ZRMK Ljubljana	Dimičeva	012	1976	208	110	8
Kmetijski inštitut Slovenije	Hacquetova	002	1959	401	52	4
Zavod RS za produktivnost dela Lj.	Parmova	033	1977	505	17	1
Inštitut za ekonomska raziskovanja Ljubljana	Vojkova	069	1971	502	15	1
CRU Ljubljana	Titova		1989	504	3	1
Center za mednarodno sodelovanje in razvoj		016	1977	513	22	3
Informacijski center Ljubljana	Vojkova	069	0000	102	4	
TKG Ljubljana Oddelek razvoja	Tolstojeva Slovenčeva ulica	044		207	5	
Ljubljanski urbanistični zavod Razvojne analize in raziskave	Vojkova Kardeljeva ploščad	057 023	1982	216	7	
Tegrad Ljubljana Razvojni sektor	Kamniška	010 041	0000	206	4	
Poslovni sistem Mercator Ljubljana	Titova ulica		0000	405	1	3
Gimnazija Bežigrad Ljubljana	Peričeva	004	1989	509		
Višja upravna šola Ljubljana	Titova	102	0000	503	6	1
Zavod za farmacijo in preizkušanje zdravil Ljubljana	Ptujska	021	0000	303	8	
FDV Ljubljana	Titova 102	102	0000	504	61	45
Ekonomska fakulteta Ljubljana	Vojkova	069	0000	502	60	
Pedagoška fakulteta Ljubljana		034	0000	509	62	20
Grupa Ljubljana			1991	207	1	
Inštitut za management Ljubljana	Miklošičeva cesta	038	1991	512	4	
ZPS Ljubljana	Beethovnova ulica		0000	506	3	
PI Ljubljana	Mestni trg	013	1991	506	2	
Mikroiks Ljubljana			0000	206	4	
Inštitut za biologijo univerze v Ljubljani	Aškerčeva	012	1961	107	49	
Rudarski inštitut Ljubljana	Aškerčeva	020	1975	201	23	3
ŽG prometni inštitut Ljubljana	Moše Pijade	039	1969	215	32	9

**37. SEZNAM RAZISKOVALNIH ORGANIZACIJ, KI SO POROČALE, REPUBLIKA SLOVENIJA, 1991
(nadaljevanje)**

Ime ozda, enote, visoke šole	Ulica	Hišna številka	Leto reg.	Raziskovalna panoga	Raziskovalci	Strokovni in tehnični sodelavci z visoko izobrazbo
Zavod za ribištvo Ljubljana	Župančičeva	009	1957	406	8	
Ekonomski inštitut pravne fakultete Ljubljana	Trg Osvoboditve	011	1977	502	4	
Inštitut za javno upravo pri pravni fakulteti Ljubljana	Trg Osvoboditve	011	1972	503	4	
Inštitut za delo pri pravni fakulteti Ljubljana	Trg Osvoboditve	011	1972	503	3	
Inštitut za narodnostna vprašanja v Ljubljani	Cankarjeva	005	1977	512	11	4
Inštitut za kriminologijo pri pravni fakulteti Ljubljana	Trg Osvoboditve	011	1974	503	8	2
Inštitut za geografijo univerze v Ljubljani	Aškerčeva	012	1961	511	18	
ITEO Ljubljana	Moše Pijadejeva	005	1978	502	37	3
IREL Ljubljana	Ilirska ulica	031	1982	502	1	
Inštitut za novejšo zgodovino Lj.	Trg Osvoboditve	001	1977	602	23	7
Znanstveno raziskovalni center SAZU Ljubljana	Novi trg	005	1984	512	137	5
Intertrade ITS Ljubljana Raziskovalna enota raziskave in razvoj	Moše Pijadejeva Moše Pijadejeva cesta	029	1986	102	5	
PAREX Ljubljana	Kardeljeva cesta		1989	102	2	
Geodetski zavod RS Ljubljana Inštitut	Šaranovičeva Šaranovičeva	012 012	1972	209	11	3
Metalka informatika Ljubljana	Dalmatinova	002	1991	102	3	3
Visoka šola za socialno delo Ljubljana	Šaranovičeva	005	0000	513	12	2
Zavod R.Slov.za varst.pri delu Ljubljana	Bohoričeva 22A	022	1973	216	19	
Onkološki inštitut v Ljubljani	Zaloška cesta	002	1964	301	70	3
Biro za industrijski inženiring BII	Snežniška	001	1989	505	6	
Domus Ljubljana	Gradišče	002	1984	502	10	
Narodni muzej Ljubljana	Prešernova cesta	020	0000	602	15	10
NUK narodno univerzitetna knjižnica Ljubljana Bibliotekarski raziskovalni center NUK	Turjaška Turjaška ulica	001 1988	513	6	1	
Zgodovinski arhiv Ljubljana Center za raziskovalno delo	Mestni trg Mestni trg	027	1972	602		
UZZSV Ljubljana Inštitut za socialno medicino in socialno varstvo	Trubarjeva Trubarjeva cesta	002	1988	301	31	6
UZZSV Ljubljana Oddelek za znanstveno raziskovalno delo	Trubarjeva Bohoričeva ulica	002	1988	301	18	4

**37. SEZNAM RAZISKOVALNIH ORGANIZACIJ, KI SO POROČALE, REPUBLIKA SLOVENIJA, 1991
(nadaljevanje)**

Ime ozda, enote, visoke šole	Ulica	Hišna številka	Leto reg.	Razi-isko-valna panoga	Razi-sko-valci	Strokovni in tehni-čni sode-lavci z visoko izobrazbo
Univerzitetni klinični center Raziskovalno delo v de OIKKKKB	Zaloška cesta Njogoševa cesta	007	0000	304	2	
Univerzitetni klinični center Raziskovalno delo u oe univ. klinike za infek.bolezni in vročinska stanja	Zaloška cesta Japljeva ulica	007	0000	301	9	
Univerzitetni klinični center Raziskovalno delo v oe univ. ginekol.kliniki	Zaloška cesta Šlajmarjeva ulica	007	0000	301	56	1
Univerzitetni klinični center Raziskovalna dejavnost v oe inštit. za klinično nevrofiziologijo	Zaloška cesta Zaloška cesta-del	007	0000	301	16	
Univerzitetni klinični center Raziskovalno delo v oe UIMDPŠ	Zaloška cesta Korytkova ulica	007	0000	304	8	
Univerzitetni klinični center Raziskovalno delo v oe inštit.za diagnost. in intervenc.radiologijo	Zaloška cesta Zaloška cesta-del	007	0000	301	11	
Univerzitetni klinični center Raziskovalna dejavnost v oe interne klinike	Zaloška cesta Zaloška cesta-del	007	0000	301	99	3
Univerzitetni klinični center Raziskovalno delo v oe kirurške službe	Zaloška cesta Zaloška cesta-del	007	0000	301	78	
Univerzitetni klinični center Raziskovalna dejavnost v oe pediatrična klinika	Zaloška cesta Vrazov trg	007	0000	301	28	
Univerzitetni klinični center Raziskovalna dejavnost v kliniki za maksilofacial.in oral.kirurgijo	Zaloška cesta Zaloška cesta-del	007	0000	302	5	
Univerzitetni klinični center Raziskovalna dejavnost s področja nuklearne medicine	Zaloška cesta Zaloška cesta-del	007	0000	301	21	1
Univerzitetni klinični center Raziskovalna dejavnost u MOB	Zaloška cesta Ulica stare pravde	007	0000	301	5	
Univerzitetni klinični center Raziskovalna dejavnost v nevrol.kliniki	Zaloška cesta Zaloška cesta-del	007	0000	301	8	
Univerzitetni klinični center Raziskovalna dejavnost v očesni kliniki	Zaloška cesta Zaloška cesta-del	007	0000	301	7	
Univerzitetni klinični center Raziskovalna dejavnost v ortopedski kliniki	Zaloška cesta Zaloška cesta-del	007	0000	301	9	
Univerzitetni klinični center Raziskovalna dejavnost v ORL	Zaloška cesta Zaloška cesta-del	007	0000	301	14	
Univerzitetni klinični center Raziskovalna dejavnost v stomatološki kliniki	Zaloška cesta Hrvatski trg	007	0000	302	19	

37. SEZNAM RAZISKOVALNIH ORGANIZACIJ, KI SO POROČALE, REPUBLIKA SLOVENIJA, 1991
(nadaljevanje)

Ime ozda, enote, visoke šole	Ulica	Hišna številka	Leto reg.	Razi-isko-valna panoga	Razi-sko-valci	Strokovni in tehni-čni sode-lavci z visoko izobrazbo
Zavod RS za transfuzijo krvi Ljubljana	Šlajmarjeva	006	0000	304	8	
Univerza v Ljubljani	Trg osvoboditve 11	011	1973	509	8	1
FNT Ljubljana OD kemijsko izobraževanje in informatika	Vegova	004	0000	106	12	2
Fakulteta za strojništvo Ljubljana	Murnikova	002	0000	207	111	41
FNT Ljubljana OD montanistika Ljubljana	Aškerčeva	020	0000	108	46	5
Medicinska fakulteta v Ljubljani	Vrazov trg	002	0000	301	123	218
Pravna fakulteta v Ljubljani	Trg osvoboditve	011	0000	503	33	6
Filozofska fakulteta Ljubljana	Aškerčeva	012	0000	607	177	77
AGRFT Ljubljana	Nazorjeva	003	0000	604	19	8
Oddelek za biologijo	Aškerčeva cesta-del		0000	107	25	19
Senzolab Ljubljana	Pot na Fužine	001	0000	110		
Andragoški center R.Slovenije Ljubljana	Šmartinska cesta-del	134	0000	509	2	
Emona razvojni center Ljubljana	Kavčičeva ulica		1988	408	6	
Univerzitetni klinični center Raziskovalna dejavnost v oe psihiatrična klinika	Zaloška cesta Studenc	007	0000	301	34	11
Indata Ljubljana	Povšetova ulica		1991	206		
Graf Ljubljana	Letališka cesta		0000	102	4	
GIP GRADIS Ljubljana	Šmartinska cesta	134	1981	208	10	2
ŽITO Ljubljana	Šmartinska 154	154	0000	211	11	
ININ mednarodno podjetje Ljubljana	Proletarska cesta		0000	502	4	
Intertrade IOP Ljubljana	Ob letališki cesti	999	1990	102	4	
Fakulteta za šport Ljubljana Iskra RRI IEZE Ljubljana	Gortanova Stegne	022 027	0000 1991	606 206	24 68	19 10
Adrilas Ljubljana	Stegne	007	0000	214	1	
I.A.P. Ljubljana			1974	206	14	
Turboinštitut Ljubljana	Rovšnikova	007	1958	207	21	
Litostroj tovarna turbin Ljubljana Raziskovalno-razvojna dejavnost	Djakovičeva cesta Djakovičeva cesta	036	0000	207	16	15
AM BUS Ljubljana Raziskov.razvojne storitve	Celovška cesta-del Celovška cesta	180	0000	215		5
Iskra magneti Ljubljana	Stegne	021	0000	203	7	
Iskra elektrooptika Ljubljana Raziskovalni oddelek	Stegne	007	1976	206	14	35

**37. SEZNAM RAZISKOVALNIH ORGANIZACIJ, KI SO POROČALE, REPUBLIKA SLOVENIJA, 1991
(nadaljevanje)**

Ime ozda, enote, visoke šole	Ulica	Hišna številka	Leto reg.	Raziskovalna panoga	Raziskovalci	Strokovni in tehnični sodelavci z visoko izobrazbo
Iskra elektrozveze Ljubljana Raziskovalna enota	Stegne Stegne	011	1961	206	74	10
Iskra-sysen Ljubljana	Stegne	021	1991	206	20	
Donit kemična industrija Medvode Inštitut	Cesta Komandanta Stan	059	1985	213	13	15
Lek Ljubljana Obrat razvoj in raziskave	Celovška Celovška cesta	135	1975	303	85	20
Color Medvode Raziskovalna enota color	Medvode Cesta komandanta Stan	033	1988	213	15	
Standard Ljubljana	Celovška	089	0000	208	1	
Višja tehniška varnostna šola Lj.		022	0000	216	4	
Svetovalni center Ljubljana	Gotska	018	1991	513	8	
Electra Ljubljana	Tržaška cesta		1991	206	2	
Deus Ljubljana	Cesta v gorice		1990	206		
Družba za razvoj podeželja Ljubljana	Jamnikarjeva ulica	101	0000	408		1
Grad Ljubljana	Tržaška cesta		1989	101	2	2
Kemijski inštitut Boris Kidrič Ljubljana	Hajdrihova	019	1974	106	97	
Inštitut Jožef Štefan	Jamova	039	1959	110	477	15
Inštitut za celulozo in papir Ljubljana	Bogišičeva	008	1972	213	15	6
Univerza v Ljubljani inštitut za mat.fiziko in mehaniko Lj.	Jadranska	019	1973	101	24	
CPZT Ljubljana	Tržaška cesta		1991	213	2	
Inštitut za kakovost in metrologijo Ljubljana	Tržaška	002	1976	205	22	4
IMT Ljubljana	Lepi pot	011	1974	208	26	1
Inštitut za geodezijo in fotogrametrijo FAGG Ljubljana	Jamova	002	1958	209	8	1
Inšt.za metalne konstrukcije univerze Ljubljana	Mencingerjeva	007	1974	208	19	1
IEVT Ljubljana	Teslova	030	1954	206	38	6
Vodnogospodarski inštitut Ljubljana	Hajdrihova	028	1959	208	34	2
Elektroinštitut Milan Vidmar	Hajdrihova	002	1955	205	60	3
Inšt.za gozdno in lesno gospodar. pri biotehn.fak.Ljubljana	Večna pot	030	1972	404	33	
Urbanistični inštitut R Slovenije	Jamova	018	1961	216	33	2
Pedagoški inštitut pri univerzi	Gerbičeva	062	1975	509	29	2

**37. SEZNAM RAZISKOVALNIH ORGANIZACIJ, KI SO POROČALE, REPUBLIKA SLOVENIJA, 1991
(nadaljevanje)**

Ime ozda, enote, visoke šole	Ulica	Hišna številka	Leto reg.	Raziskovalna panoga	Raziskovalci	Strokovni in tehnični sodelavci z visoko izobrazbo
Univerzitetni klinični center Raziskovalno delo v oie inštitut za gerontologijo	Zaloška cesta	007				
	Riharjeva ulica		0000	301	14	
Tovarna grelnih naprav Ljubljana Raziskovalna enota Avtomontaža tozd TGN		180				
	Cesta na Brdo		1985	206	7	
Iskra sem Ljubljana Razvojno raziskovalna enota	Tržaška	002				
	Tržaška		1991	205	9	
Elektroprojekt Ljubljana	Hajdrihova	004	1981	205	15	
MIL-PP Ljubljana	Lepi pot	011	0000	202	3	
Elektromotorji Železniki inštitut Ljubljana	Otoki	021				
	Tržaška		1981	205	12	
Šola za arhitekturo	Zoisova cesta-del		0000	210	33	16
Oddelek za gradbeništvo in geodezijo			0000	208	86	27
	Jamova cesta					
Fakulteta za elektroteh.in rač.Lj.	Tržaška 25	025	0000	205	123	71
FNT Ljubljana od kemija in kemijska tehnologija Ljubljana	Murnikova	006	0000	106	85	16
FNT Ljubljana od fizika Ljubljana	Jadranska	019	0000	110	35	12
FNT Ljubljana od tekstilna tehnologija Ljubljana	Snežniška	005	0000	212	26	5
FNT Ljubljana od farmacija Ljubljana	Aškerčeva	009	0000	303	12	10
Oddelek za lesarstvo	Rožna dolina c.VIII		0000	408	21	8
Oddelek za gozdarstvo	Jamnikarjeva ulica		0000	404	17	9
Oddelek za živilsko tehnologijo	Jamnikarjeva ulica		0000	211	23	19
Oddelek za agronomijo	Jamnikarjeva ulica		0000	401	55	26
Veterinarska fakulteta Ljubljana	Gerbičeva	060	0000	407	86	32
Zavod za ekonomiko in urbanizem Murska Sobota	Staneta Rozmana	005	0000	502	5	6
Iskra-avtoelektrika Nova Gorica Raziskave in razvoj	Vrtojbenska	062				
	Vrtojbenska c.		1986	205	33	1
Salonit Anhovo-razvo-razis. inštitut	Vojkova ulica	001	1991	208	7	1
Krka tovarna zdravil Novo mesto Inštitut	Cesta herojev	045				
	Cesta herojev		1972	303	107	
GIP Pionir Novo mesto	Kettejev drevored	037	1989	208	7	5
Tovarna sladkorja Ormož	Ptujska	012	1991	401	7	
Droga Portorož Raziskovalna enota	Obala	027				
		999	1985	211	12	

**37. SEZNAM RAZISKOVALNIH ORGANIZACIJ, KI SO POROČALE, REPUBLIKA SLOVENIJA, 1991
(nadaljevanje)**

Ime ozda, enote, visoke šole	Ulica	Hišna številka	Leto reg.	Raziskovalna panoga	Raziskovalci	Strokovni in tehnični sodelavci z visoko izobrazbo
Marikultura Portorož		999	1986	405	4	
Visoka pomorska in prometna šola Piran	Pot pomorščakov št.4	004	0000	102	12	1
Talum Kidričevo		999	0000	203	11	1
Pois Radovljica	Langusova ulica		1990	505		
Iskra instrumenti Otoče		005	1989	206	3	5
Kemična tovarna Podnart Inštitut za površinsko zaščito		043	1989	213	6	3
Elan ski Begunje Inštitut za raziskave in razvoj	Begunje na gorenjskem Begunje na gorenjskem	001	1963	214	3	3
Razor Ravne na Koroškem	Na gradu	005	0000	502	1	2
Železarna Ravne Raziskovalna dejavnost	Koroška Koroška c.	014 014	0000	202	12	
IZR Škofja loka	Kidričeva 66	066	1980	207	13	
Tehtnica Železniki	Na plavžu	079	0000	206	5	
Kladivar Žiri Raziskovalna enota	Stara vas Frankovo naselje	014	1982	207	10	
Ikorn Šmarje pri Jelšah		007	0000	212	2	
Zdravilišče Rogaška Holding Center za razvoj in znanstveno raziskovanje mineralnih vod	Zdraviliški trg Zdraviliški trg	014 014	1973	213	3	1
Kalmer Trbovlje	Gimnazijska c.		1990	207	1	
Iskra polprevodniki Trbovlje	Gabersko	012	0000	205	7	
Tesnila Trebnje		003	1991	106	1	
Cempe Križe	Snakovška		1991	502		
Peko Tržič Raziskovalna enota	Ste Marie aux Mines Ste Marie aux Mines	004	1983	214	17	
Gorenje point Velenje	Žarova		1991	206	7	
Gorenje gospodinjski aparati Velenje Raziskovalna enota	Partizanska		1986	205	61	5
Zavod za urbanizem Velenje Program raziskovalno-razvojnih storitev	Tomšičeva Trg mladosti	016	1987	512	5	
Industrija usnja Vrhnika Raziskovalna enota	Tržaška cesta Tržaška	031	1985	213	10	2
Inštitut za hmeljarstvo in pivovarstvo Žalec	Žalskega tabora	002	1974	401	10	
Poštuvan Maribor	Ulica Pariške komune	018	1991	207	1	
Razvojni center Maribor			1988	505	6	

**37. SEZNAM RAZISKOVALNIH ORGANIZACIJ, KI SO POROČALE, REPUBLIKA SLOVENIJA, 1991
(nadaljevanje)**

Ime ozda, enote, visoke šole	Ulica	Hišna številka	Leto reg.	Raziskovalna panoga	Raziskovalci	Strokovni in tehnični sodelavci z visoko izobrazbo
Izum Maribor	Prešernova ulica		1988	102	17	11
Center za upor.mat.in teor. fiziko Maribor	Krekova ulica	002	0000	110	2	
Tekstilni inštitut Maribor		021	1975	212	13	
Tehnološko razvojni center Maribor	Zagrebska ulica	020	0000	207	20	
Ekonomski center Maribor		022	1982	502	11	7
Ekonomski inštitut Maribor		022	1982	502	9	1
Evropski center za proučevanje Medetničnih odnosov Maribor			1990	512	3	
Gradis strojegradnja Maribor		060	0000	207	2	
Lestro-Ledinek Hoče		999	0000	207	6	
TVT Maribor		027	1990	207	19	
Elko Maribor		023				
Raziskovalna enota Elkom	Tržaška cesta		1987	205	30	9
Henkel-Zlatorog Maribor	Industrijska ulica					
Raziskovalni inštitut	Industrijska ulica		1965	213	10	6
MTT-tovarna tkanin Melje Maribor		019	0000	212	4	4
EM Hidromontaža Maribor		086				
Raziskovalno razvojne storitve			0000	207	2	4
Gradis BP Maribor		003	1981	208	7	4
II. gimnazija Maribor		001				
Raziskovalna enota			1991	107		
Univerza v Mariboru-Visoka kmetijska šola Maribor		030	0000	402	16	3
Ivo Maribor	Ulica Štravhovich	002	1987	214	3	14
TAM razvoj.tehnični inšti.Maribor	Ptujska cesta	184	1991	207	24	22
Združeno zdravstvo-zavod za zdravstveno varstvo Maribor		001				
Raziskovalna enota center za varstvo okolja			1987	111	7	15
Splošna bolnišnica Mar.tozd skupne medicinske službe Maribor						
Znanstveno raziskovalni oddelek			1972	301	3	2
TF Maribor		017	0000	207	208	94
Visoka pravna šola Maribor		015	0000	503	14	
Univerza v Mariboru ekonomsko poslovna fakulteta		014	0000	502	68	5
Razvojno raziskovalni inštitut			0000	602	76	49
TDR-inštitut Ruše	Tovarniška cesta	051	1974	213	3	2

IV. KLASIFIKACIJA

raziskovalnih področij (ved) in raziskovalnih panog

Raziskovalno področje - veda

1-00 Naravoslovno-matematične vede

Raziskovalna panoga

- 1-01 Matematika (vključno z matematično statistiko)
- 1-02 Informacijski sistem in programiranje
- 1-03 Astronomija
- 1-04 Mehanika
- 1-05 Geofizika (meteorologija, oceanografija, geomagnetizem, aeronomija, seizmologija itd.)
- 1-06 Kemija (s fizikalno kemijo)
- 1-07 Biologija
- 1-08 Geologija in mineralogija
- 1-09 Fizikalna geografija
- 1-10 Fizika
- 1-11 Drugo

2-00 Tehnične vede

- 2-01 Rudarstvo
- 2-02 Črna metalurgija
- 2-03 Barvasta metalurgija
- 2-04 Uporabna geologija in uporabna geofizika
- 2-05 Elektrotehnika
- 2-06 Elektronika in avtomatika
- 2-07 Strojništvo z ladjedelništvom
- 2-08 Gradbeništvo
- 2-09 Geodezija
- 2-10 Arhitektura
- 2-11 Živilska tehnologija
- 2-12 Tekstilna tehnologija
- 2-13 Kemijska tehnologija
- 2-14 Druge proizvodne tehnologije
- 2-15 Transport
- 2-16 Drugo

3-00 Medicinske vede

- 3-01 Medicina
- 3-02 Stomatologija
- 3-03 Farmacija
- 3-04 Drugo

4-00 Biotehnične vede (poljedelske, veterinarske, gozdarske)

- 4-01 Poljedelstvo
- 4-02 Sadjarstvo
- 4-03 Vinogradništvo
- 4-04 Gozdarstvo in hortikultura
- 4-05 Živinoreja
- 4-06 Ribolov
- 4-07 Veterinarstvo
- 4-08 Drugo

5-00 Družbene vede

- 5-01 Antropologija
- 5-02 Ekonomske vede (vključno z ekonomsko statistiko in ekonometrijo)
- 5-03 Pravne vede
- 5-04 Politične vede
- 5-05 Organizacijske vede
- 5-06 Sociologija
- 5-07 Psihologija
- 5-08 Lingvistika
- 5-09 Izobraževanje
- 5-10 Demografija
- 5-11 Družbena geografija
- 5-12 Interdisciplinarni študij družbenih ved
- 5-13 Drugo

6-00 Humanistične vede

- 6-01 Filozofija
- 6-02 Zgodovinske vede
- 6-03 Veda o jeziku in književnosti
- 6-04 Umetnostne vede
- 6-05 Etnologija in etnografija
- 6-06 Telesnokulturne vede
- 6-07 Drugo

REZULTATI RAZISKOVANJ:

1. Zaposleni v družbenem sektorju 1974, 38 str.
2. Letni pregled odkupa 1974, 66 str.
3. Letni pregled obrti 1974, 8 str.
4. Letni pregled cen 1974, 31 str.
5. Demografski rajoni SRS s fistoriatom razvoja teritorialnega območja z osnovnimi podatki iz popisov prebivalstva po osvoboditvi, 129 str.
6. Letni pregled industrije 1974, 132 str.
7. Študenti visokošolskih zavodov 1974-75, 76 str.
8. Anketa o zasebnih kmečkih gospodarstvih 1971-74, 35 str.
9. Direktorji v organizacijah združenega dela v gospodarski in družbeni dejavnosti 1975, 33 str.
10. Letni pregled komunalne dejavnosti 1973, 30 str.
11. Letni pregled kmetijstva 1974, 44 str.
12. Kulturno-umetniška in znanstvena dejavnost 1974, 42 str.
13. Letni pregled gradbeništva 1969, 47 str.
14. Osebni dohodki zaposlenih v družbenem sektorju 1974, 54 str.
15. Letni pregled gradbeništva 1970, 49 str.
16. Dohodki in izdatki organizacij združenega dela negospodarskih organizacij 1974, 65 str.
17. Letni pregled gradbeništva 1971, 50 str.
18. Letni pregled gradbeništva 1972, 50 str.
19. Letni pregled gradbeništva 1973, 48 str.
20. Družbeni produkt in narodni dohodek v letu 1974., 48 str.
21. Kulturno-umetniška in prosvetna dejavnost 1974/75, 34 str.
22. Seznam osnovnih in srednjih šol ter višjih in visokih šol na začetku šolskega leta 1975/76., 118 str.
23. Zaposleni v družbenem in zasebnem sektorju ter fluktuacija zaposlenih 1974/75, 30 str.
24. Vzgojnovarstveni zavodi v letu 1974/75 in socialni zavodi s seznamom poročevalskih enot v letu 1974., 63 str.
25. Sestava organov in dejavnosti skupščin občin v letu 1975, 35 str.
26. Investicije 1974, družbeni in zasebni sektor., 48 str.
27. Naravno gibanje prebivalstva SRS v letu 1973, 84 str.
28. Osebni dohodki po poklicih v letu 1974, 68 str.
29. Prebivalstvo v SRS 1970-76., 35 str.
30. Osnovne šole na začetku šolskega leta 1975/76 po krajevnih skupnostih, 41 str.
31. Telesna kultura 1974, 53 str.
32. Letni pregled cen 1975, 50 str.
33. Letni pregled odkupa 1975, 74 str.
34. Periodični finančni računi 1974-1975, 35 str.
35. Letni pregled industrije 1975, 141 str.
36. Selitveno gibanje prebivalstva v SR Sloveniji 1971-1975, 29 str.
37. Osnovne in srednje šole na koncu šolskega leta 1974-1975 in začetku šolskega leta 1975-1976, 89 str.
38. Organizacije in skupnosti v gospodarstvu in negospodarstvu v SR Sloveniji, 262 str.
39. Kazenska sodna statistika 1975, 142 str.
40. Poraba reprodukcijskega materiala in prodaja po republikah v letu 1972, 40 str.
41. Letni pregled obrti 1975, 41 str.
42. Letni pregled kmetijstva 1975, 43 str.
43. Študenti visokošolskih zavodov 1975-76, 71 str.
44. Sestava in dejavnost krajevnih skupnosti 1974-1975, 89 str.
45. Letni pregled gradbeništva 174, 70 str.
46. Dohodki in izdatki organizacij združenega dela negospodarskih dejavnosti 1975, 42 str.
47. Osebni dohodki zaposlenih v družbenem sektorju 1975, 59 str.
48. Samoupravne interesne skupnosti 1975, 32 str.
49. Kulturno-umetniška in znanstvena dejavnost 1975, 57 str.
50. Industrijske organizacije in industrijski proizvodi 1975, 198 str.
51. Letni pregled gozdarstva 1975, 38 str.
52. Letni pregled prometa 1969, 102 str.
53. Letni pregled trgovine 1975, 88 str.
54. Letni pregled gostinstva 1972, 53 str.
55. Vzgojnovarstveni zavodi v šolskem letu 1975-1976, 61 str.
56. Letni pregled prometa 1970, 101 str.
57. Letni pregled prometa 1971, 99 str.
58. Osnovne šole na začetku šolskega leta 1976-77 po krajevnih skupnostih, 41 str.
59. Seznam šol s splošnimi podatki na začetku šolskega leta 1976-77, 104 str.
60. Kulturno-umetniška in prosvetna dejavnost 1975-76, 34 str.
61. Anketa o zasebnih kmečkih gospodinjstvih 1975, 28 str.
62. Telesna kultura, šport in rekreacija v letu 1975, 53 str.
63. Letni pregled prometa 1972, 100 str.
64. Letni pregled prometa 1973, 104 str.
65. Sestava in dejavnost krajevnih skupnosti 1975-1976, 90 str.
66. Družbena prehrana v letu 1970, 100 str.
67. Pregled sprememb v potrošnji po anketah v letih 1963, 1968 in 1973 v Sloveniji, 100 str.
68. Osnovne in srednje šole na začetku šolskega leta 1975-76 in začetku 1976-77, 80 str.
69. Zaposleni v družbenem sektorju 1974, 44 str.
70. Letni pregled prometa 1974, 104 str.
71. Družbeni produkt in narodni dohodek v letu 1975, 48+ (IV) str.
72. Letni pregled prometa 1975, 84 str.
73. Investicije 1975 (družbeni in zasebni sektor), 51 str.
74. Letni pregled cen 1976, 54 str.
75. Naravno gibanje prebivalstva SR Slovenije 1974, 100 str.
76. Osebni dohodki delavcev v združenem delu 1976, 65 str.
77. Letni pregled industrije 1976, 106 str.
78. Letni pregled odkupa 1976, 42 str.
79. Osebni dohodki po poklicih 1976, 77 str.
80. Študenti 1976/77 in diplomanti 1976, 78 str.
81. Letni pregled prometa 1976, 87 str.
82. Kazensko sodna statistika 1976, 123 str.
83. Letni pregled gozdarstva 1976, 40 str.
84. Letni pregled trgovine 1976, 84 str.
85. Letni pregled kmetijstva 1976, 44 str.
86. Vzgojnovarstveni zavodi v šolskem letu 1976/77 in socialni zavodi v letu 1976 s seznamom poročevalskih enot, 81 str.
87. Popis učiteljev 1976, 81 str.
88. Kulturno-umetniška in znanstveno-raziskovalna dejavnost 1976, 46 str.
89. Naravno gibanje prebivalstva SR Slovenije 1975, 102. str.
90. Anketa o zasebnih kmečkih gospodinjstvih 1976, 34 str.
91. Osnovne šole na začetku šolskega leta 1977/78 po krajevnih skupnostih, 41 str.
92. Družbeni proizvod in narodni dohodek v letu 1976, 78 str.
93. Seznam šol s splošnimi podatki za začetek šolskega leta 1977/78, 113 str.
94. Družbena prehrana 1977, 41 str.
95. Osebni dohodki po poklicih 1976, 65 str.
96. Osnovne in srednje šole na koncu šolskega leta 1976/77 in začetku 1977/78, 75 str.
97. Letni pregled gozdarstva, 40 str.
98. Telesna vzgoja, šport in rekreacija v letu 1976, 50 str.

99. Kulturno-umetniška in prosvetna dejavnost 1975/76 in 1976/77, 61 str.
100. Investicije 1976, 66 str.
101. Sestava in dejavnost krajevnih skupnosti 1976-77, 75 str.
102. Osební dohodki delavcev v združenem delu 1977, 69 str.
103. Letni pregled industrije 1977, 175 str.
104. Letni pregled cen 1977, 60 str.
105. Študenti 1977-78 in diplomanti 1977, 77 str.
106. Letni pregled kmetijstva 1977, 44 str.
107. Letni pregled prometa 1977, 77 str.
108. Industrijske organizacije 1965-1976 in proizvodi 1976, 212 str.
109. Letni pregled gostinstva 1976, 56 str.
110. Samoupravne interesne skupnosti 1977, 40 str.
111. Popis zaposlenih delavcev 31.12.1976, 74 str.
112. Popis zaposlenih delavcev 31.12.1976 - Zaposleni delavci v združenem delu v SR Sloveniji in v tujini ter po občinah SR Slovenije, 43 str.
113. Vzgojnovarstvene organizacije v šolskem letu 1977/78 s seznamom poročevalskih enot, 81 str.
114. Letni pregled trgovine 1977, 85 str.
115. Letni pregled odkupa 1977, 68 str.
116. Volitve 1978, 79 str.
117. Letni pregled obrti, 36 str.
118. Kazenska sodna statistika 1977, 90 str.
119. Desezonirane časovne vrste SR Slovenije, 181 str.
120. Kulturno-umetniška in znanstveno-raziskovalna dejavnost 1976-1977, 91 str.
121. Družbeni proizvod in narodni dohodek v SR Sloveniji 1977, 68 str.
122. Naravno gibanje prebivalstva 1976, 90 str.
123. Popis zaposlenih 31.12.1976, osebni dohodki delavcev v združenem delu po področjih dejavnosti v SRS, 70 str.
124. Družbena prehrana 1978, 40 str.
125. Popis zaposlenih 31.12.1976, osebni dohodki delavcev v združenem delu po občinah v SR Sloveniji, 42 str.
126. Letni pregled gostinstva 1974, 55 str.
127. Letni pregled gostinstva 1975, 54 str.
128. Rezultati popisa namestitvenih zmogljivosti v SR Sloveniji 31. avgusta 1977, 50 str.
129. Letni pregled turizma 1973-1976, 325 str.
130. Seznam šol s splošnimi podatki ob začetku šol
131. Popis zaposlenih delavcev v 31.12.1976. Zaposleni delavci v združenem delu v SR Sloveniji po skupinah poklicev in področjih dejavnosti, 80 str.
132. Prihodki in odhodki organizacij združenega dela negospodarskih dejavnosti, 51 str.
133. Letni pregled gradbeništva 1975, 74 str.
134. Letni pregled gradbeništva 1976, 79 str.
135. Telesna vzgoja in športna rekreacija 1977, 48 str.
136. Kulturno umetniška in prosvetna dejavnost 1977/78, 32 str.
137. Popis zaposlenih delavcev 31.12.1976. Osebni dohodki delavcev v združenem delu po skupinah poklicev in področjih dejavnosti v SR Sloveniji, 67 str.
138. Letni pregled gozdarstva 1978, 38 str.
139. Letni pregled gostinstva 1977, 62 str.
140. Osebni dohodki po poklicih v letu 1977, 77 str.
141. Anketa o zasebnih kmečkih gospodinjstvih 1977, 32 str.
142. Komunalne dejavnosti 1974, 32 str.
143. Letni pregled cen 1978, 62 str.
144. Osebni dohodki delavcev v združenem delu 1978, 69 str.
145. Letni pregled gradbeništva 1977, 102 str.
146. Letni pregled komunalne dejavnosti 1975, 27 str.
147. Investicije 1977 (Združeno in samostojno osebno delo) 72 str.
148. Izkoriščenost zmogljivosti v industriji 1976, 42 str.
149. Letni pregled komunalne dejavnosti 1976, 29 str.
150. Letni pregled industrije 1978, 163 str.
151. Zmogljivosti in uporaba opreme za avtomatsko obdelavo podatkov v letu 1976, 42 str.
152. Osnovne in srednje šole konec šolskega leta 1977/78 in ob začetku šolskega leta 1978/79, 78 str.
153. Letni pregled kmetijstva 1978, 78 str.
154. Anketa o številu živine 15.1.1976, 43 str.
155. Študenti 1978/79 in diplomanti 1978, 102 str.
156. Osnovne šole po krajevnih skupnostih ob začetku šolskega leta 1978/79, 141 str.
157. Delavci v združenem delu in samostojnem osebnem delu, pripravniki ter fluktuacija delavcev 1976-1978, 32 str.
158. Letni pregled trgovine 1978, 84 str.
159. Letni pregled odkupa 1978, 82 str.
160. Organizacije in skupnosti v gospodarstvu in negospodarstvu SR Slovenije, stanje 30.6.1979 879 str.
161. Vzgojnovarstvene organizacije 1978/79 in socialni zavodi 1978 s seznamom poročevalskih enot, 102 str.
162. Družbena prehrana v 1979, 38 str.
163. Letni pregled prometa in zvez v 1978, 76 str.
164. Sestava organov in dejavnost skupščin občin 1979, 36 str.
165. Kazenska sodna statistika 1978, 96 str.
166. Samoupravne interesne skupnosti 1978, 48 str.
167. Družbeni proizvod in narodni dohodek v SR Sloveniji 1978, 89 str.
168. Letni pregled komunalne dejavnosti 1977, 36 str.
169. Sestava krajevnih skupnosti 1978, 52 str.
170. Raziskovalne organizacije 1978, 50 str.
171. Letni pregled gradbeništva 1978, 104 str.
172. Prihodki in odhodki OZD negospodarskih dejavnosti 1978, 36 str.
173. Prodaja po republikah in poraba reprodukcijskega materiala v SR Sloveniji 1976, 48 str.
174. Letni pregled gostinstva 1973, 42 str.
175. Naravno gibanje prebivalstva SR Slovenije 1977, 110 str.
176. Anketa o zasebnih kmečkih gospodinjstvih 1978, 38 str.
177. Popis zaposlenih delavcev 31.12.1976 (Zaposleni delavci, v združenem delu po panogah dejavnosti v SR Sloveniji), 151 str.
178. Letni pregled turizma 1977, 114 str.
179. Osebni dohodki za določene poklice 1978, 59 str.
180. Kulturno-umetniška in prosvetna dejavnost 1978/79, 39 str.
181. Letni pregled gostinstva 1978, 58 str.
182. Letni pregled turizma 1978, 118 str.
183. Letni pregled komunalne dejavnosti 1978, 35 str.
184. Letni pregled obrti 1977, 43 str.
185. Anketa o številu živine 15.1.1977, 65 str.
186. Letni pregled obrti 1978, 37 str.
187. Anketa o številu živine 15.1.1978, 67 str.
188. Seznam šol s splošnimi podatki ob začetku šolskega leta 1979/80, 124 str.
189. Delavci v združenem delu in samostojnem osebnem delu, pripravniki ter fluktuacija delavcev 1979, 45 str.
190. Telesna vzgoja, šport in športna rekreacija v letu 1978, 52 str.
191. Letni pregled zunanje trgovine 1976, 325+58 str.
192. Popis zaposlenih delavcev 31.12.1976, delavci in osebni dohodki v združenem delu po medobčinskih skupnostih (regijah) v SR Sloveniji, 84 str.
193. Investicije 1978, 94 str.
194. Osebni dohodki delavcev v združenem delu 1979, 73 str.
195. Selitveno gibanje prebivalstva SR Slovenije 1977, 195 str.
196. Letni pregled gozdarstva 1979, 38 str.
197. Kultura, umetnost, informacije 1978, 61+32 str.
198. Letni pregled cen 1979, 59 str.
199. Letni pregled industrije 1979, 165 str.
200. Industrijske organizacije in industrijski proizvodi 1977, 184+6 str.

201. Industrijske organizacije po občinah 1977, 64+6 str.
202. Industrijske organizacije in industrijski proizvodi 1978, 219+8 str.
203. Industrijske organizacije po občinah 1978, 71+8 str.
204. Osnovne in srednje šole konec šolskega leta 1978/79 in ob začetku šolskega leta 1979/80, 75 str.
205. Osnovne šole po krajevnih skupnostih ob začetku šolskega leta 1979/80, 44+11 str.
206. Letni pregled obrti 1979, 34+17 str.
207. Letni pregled kmetijstva 1979, 43+44 str.
208. Kazenska sodna statistika 1979, 79+22 str.
209. Letni pregled zunanje trgovine 1977, 348+54 str.
210. Študenti 1979/80 in diplomanti 1979, 105+17 str.
211. Popis zaposlenih delavcev 31.12.1976. Osebnih dohodki delavcev v združenem delu v SR Sloveniji po panogah dejavnosti, 104 str.
212. Letni pregled odkupa 1979, 69+13 str.
213. Raziskovalne organizacije 1979, 41+10 str.
214. Prostovoljne dejavnosti učencev osnovnih in srednjih šol v šolskem letu 1978/79, 48+5 str.
215. Družbeni proizvod in narodni dohodek v SR Sloveniji 1979, 79+3 str.
216. Vzgojnovarstvene organizacije v šolskem letu 1979/80 s seznamom poročevalskih enot, 65+14 str.
217. Letni pregled trgovine 1979, 65+28 str.
218. Samoupravne interesne skupnosti 1979, 52+4 str.
219. Letni pregled gostinstva 1979, 56+7 str.
220. Letni pregled gradbeništva 1979, 100+33 str.
221. Naravno gibanje prebivalstva SR Slovenije 1978, 95+6 str.
222. Letni pregled turizma 1979, 113+12 str.
223. Letni pregled zunanje trgovine 1979, 321+34 str.
224. Delavci v združenem delu in samostojnem osebne delu, pripravniki ter fluktuacija delavcev 1980, 31+2 str.
225. Družbena prehrana 1980, 35 str.
226. Osebnih dohodki za določene poklice 1979, 47+2 str.
227. Seznam šol s splošnimi podatki ob začetku šolskega leta 1980/81, 112 str.
228. Popis prebivalstva, gospodinjstev in stanovanj v SR Sloveniji 31.3.1981, 186 str.
229. Popis prebivalstva, gospodinjstev in stanovanj v SR Sloveniji 31.3.1981, 51 str.
230. Letni pregled industrije 1980, 155+2 str.
231. Osebnih dohodki delavcev v združenem delu 1980, 72 str.
232. Letni pregled zunanje trgovine 1978, 263 str.
233. Osnovne šole po krajevnih skupnostih ob začetku šol. leta 1980/81, 57 str.
234. Letni pregled cen 1980, 61 str.
235. Letni pregled gozdarstva 1980, 36 str.
236. Osnovne in srednje šole konec šol. leta 1979/80 in ob začetku šol. l. 1980/81, 75 str.
237. Letni pregled kmetijstva 1980, 41 str.
238. Kulturno-umetniška in prosvetna dejavnost 1979/80, 40 str.
239. Študenti 1980/81 in diplomanti 1980, 128 str.
240. Prihodki in odhodki organizacij združenega dela neproizvodnih dejavnosti 1979, 36 str.
241. Anketa o zasebnih kmečkih gospodinjstvih 1979, 31 str.
242. Letni pregled turizma 1980, 116 str.
243. Letni pregled odkupa 1980, 70 str.
244. Zmogljivosti in uporaba opreme za avtomatsko obdelavo podatkov 1978, 42 str.
245. Seznam teritorialnih enot v SR Sloveniji s šiframi (občine, naselja, ulice, krajevne skupnosti, krajevni uradi, pošte), 598 str.
246. Prodaja po republikah in poraba reprodukcijskega materiala v SR Sloveniji, 1978, 40 str.
247. Industrijske organizacije po občinah 1979, 94 str.
248. Izkoriščenost zmogljivosti v industriji 1978, 55 str.
249. Delavci v združenem delu 1978, 82 str.
250. Letni pregled gostinstva 1980, 67 str.
251. Letni pregled komunalne dejavnosti 1979, 37 str.
252. Letni pregled zunanje trgovine 1980, str. 338
253. Industrijske organizacije in industrijski proizvodi 1979, 249 str.
254. Družbena prehrana 1981, 38 str.
255. Naravno gibanje prebivalstva SR Slovenije 1979, 102 str.
256. Letni pregled obrti 1980, 51 str.
257. Letni pregled trgovine 1980, 74 str.
258. Vzgojnovarstvene organizacije v šolskem letu 1980/81, socialni zavodi 1980 in seznam poročevalskih enot, 68 str.
259. Letni pregled investicij 1979, 38 str.
260. Sestava krajevnih skupnosti 1980, 33 str.
261. Prihodki in odhodki organizacij združenega dela neproizvodnih dejavnosti 1980, 32 str.
262. Kazenska sodna statistika 1980, 86 str.
263. Osebnih dohodki za določene poklice 1980, 42 str.
264. Popis prebivalstva, gospodinjstev in stanovanj v SR Sloveniji 31.3.1981, 43 str.
265. Raziskovalne organizacije 1980, 62 str.
266. Družbeni proizvod in narodni dohodek v SR Sloveniji 1980, 68 str.
267. Samoupravne interesne skupnosti 1980, 46 str.
268. Kultura, umetnost, informacije 1979, 44 str.
269. Industrijske organizacije po občinah 1980, 105 str.
270. Industrijske organizacije in proizvodi 1980, 245 str.
271. Seznam šol s splošnimi podatki ob začetku šolskega leta 1981/82, 115 str.
272. Letni pregled gradbeništva 1980, 109 str.
273. Popis zaposlenih delavcev 31.12.1976: zaposleni delavci v združenem delu po šolski izobrazbi v SR Sloveniji, 70 str.
274. Kultura, umetnost, informacije 1980, 47 str.
275. Popis prebivalstva, gospodinjstev in stanovanj v SR Sloveniji 31.3.1981 (prebivalstvo po starosti, rezultati po občinah), 294 str.
276. Letni pregled industrije 1981, 180 str.
277. Letni pregled investicij 1980, 44 str.
278. Delavci v ZD in samostojnem osebne delu, pripravniki ter fluktuacija delavcev 1981, 49 str.
279. Letni pregled gozdarstva 1981, 36 str.
280. Anketa o zasebnih kmečkih gospodinjstvih 1980, 34 str.
281. Osebnih dohodki delavcev v združenem delu 1981, 59 str.
282. Popis prebivalstva, gospodinjstev in stanovanj v SR Sloveniji 31.3.1981 (končni rezultati po občinah), 159 str.
283. Kulturno-umetniška in prosvetna dejavnost 1980/81 str.62
284. Letni pregled kmetijstva 1981, 39 str.
285. Študenti 1981/82 in diplomanti 1981, 112 str.
286. Osnovne in srednje šole konec šolskega leta 1980/81 in ob začetku šolskega leta 1981/82, 78 str.
287. Letni pregled cen 1981, 74 str.
288. Osnovne šole po krajevnih skupnostih ob začetku šolskega leta 1981/82, 68 str.
289. Letni pregled odkupa 1981, 77 str.
290. Naravno gibanje prebivalstva SR Slovenije 1980, 99 str.
291. Vzgojnovarstvene organizacije v šolskem letu 1981/82 s seznamom poročevalskih enot, 59 str.
292. Kazenska sodna statistika 1981, 60 str.
293. Letni pregled trgovine 1981, 74 str.
294. Raziskovalne organizacije 1981, 47 str.
295. Letni pregled obrti 1981, 34 str.
296. Samoupravne interesne skupnosti 1981 (Dejavnost organov), 52 str.
297. Letni pregled komunalne dejavnosti 1981, 63 str.
298. Letni pregled turizma 1981, 127 str.
299. Prodajna zmogljivost omrežja trgovine na drobno 1980, 95 str.
300. Industrijske organizacije po občinah 1981, 89 str.

301. Letni pregled gradbeništva, 111 str.
302. Industrijske organizacije in industrijski proizvodi 1981, 214 str.
303. Letni pregled prometa in zvez 1979, 73 str.
304. Popis prebivalstva, gospodinjstev in stanovanj v SR Sloveniji 31.3.1981, prebivalstvo po materialnem jeziku, pismenosti in obiskovanju šole, (rezultati po občinah), 172 str.
305. Popis prebivalstva, gospodinjstev in stanovanj v SR Sloveniji 31.3.1981, skupno in kmečko prebivalstvo po občinah, 242 str.
306. Popis prebivalstva, gospodinjstev in stanovanj v SR Sloveniji 31.3.1981, preselitve, (rezultati po občinah), 128 str.
307. Popis prebivalstva, gospodinjstev in stanovanj v SR Sloveniji, 31.3.1981: Prebivalstvo na začasnem delu v tujini (rezultati po občinah) 158 str.
308. Prihodki in odhodki organizacij združenega dela neproizvodnih dejavnosti 1981, 37 str.
309. Letni pregled gostinstva 1981, 56 str.
310. Seznam šol s splošnimi podatki ob začetku šolskega leta 1982/83, 107 str.
311. Osebnih dohodki za določene poklice 1981, 41 str.
312. Kultura, umetnost, informacije, 1981., 51 str.
313. Letni pregled industrije 1982., 178 str.
314. Popis prebivalstva, gospodinjstev in stanovanj v SR Sloveniji 31.3.1981; gospodinjstva, ki imajo kmečko gospodarstvo (rezultati po občinah), 258 str.
315. Družbeni proizvod in narodni dohodek 1981., 67 str.
316. Letni pregled gozdarstva 1981., 35 str.
317. Osnovne in srednje šole konec šolskega leta 1981/82 in ob začetku šolskega leta 1982/83., 79 str.
318. Volitve 1982., 62 str.
319. Delavci v ZD in samostojnem osebnem delu 1982., 48 str.
320. Kulturno-umetniška in prosvetna dejavnost 1981/82., 60 str.
321. Družbena prehrana 1982., 46 str.
322. Študenti 1982/83, diplomanti 1982., 109 str.
323. Popis prebivalstva, gospodinjstev in stanovanj, v SR Sloveniji 31.3.1981 Stanovanja (rezultati po občinah), 145 str.
324. Letni pregled investicij 1981., 38 str.
325. Osebnih dohodki delavcev v ZD 1982., 82 str.
326. Letni pregled cen 1982., 62 str.
327. Letni pregled kmetijstva 1982, 42 str.
328. Letni pregled zunanje trgovine 1982., 344 str.
329. Vzgojnovarstvene organizacije v šolskem letu 1982/83 in socialni zavodi 1982 s seznamom poročevalskih enot., 74 str.
330. Raziskovalne organizacije 1982., 48 str.
331. Kazensko sodna statistika 1982., 77 str.
332. Letni pregled odkupa 1982., 60 str.
333. Letni pregled zunanje trgovine 1982., 342 str.
334. Družbena prehrana 1983., 40 str.
335. Delavci v združenem delu 1982., 96 str.
336. Popis prebivalstva, gospodinjstev in stanovanj v SR Sloveniji, 31.3.1981
Način ogrevanja v kurilni sezoni 1980-1981 (Rezultati po občinah), 146 str.
337. Naravno gibanje prebivalstva SR Slovenije 1981., 99 str.
338. Zmogljivost in uporaba opreme za avtomatsko obdelavo podatkov 1981., 43 str.
339. Letni pregled gostinstva 1982., 45 str.
340. Sestava krajevnih skupnosti 1982., 31 str.
341. Prihodki in odhodki organizacij združenega dela negospodarskih dejavnosti 1982., 25 str.
342. Letni pregled trgovine 1982., 70 str.
343. Seznam šol s splošnimi podatki ob začetku šolskega leta 1983/84., 95 str.
344. Sestava organov samoupravnih interesnih skupnosti 1982, 48 str.
345. Družbeni proizvod in narodni dohodek v SR Sloveniji 1982, 69 str.
346. Popis prebivalstva, gospodinjstev in stanovanj v SR Sloveniji, 31.3.1981. Zaposleni po področjih dejavnosti in po naseljih 124 str.
347. Osnovne in srednje šole konec šolskega leta 1982/83 in ob začetku šolskega leta 1983/84 93 str.
348. Prodajne zmogljivosti v trgovini na drobno 1982, 11 str.
349. Delavci v združenem delu in samostojnem osebnem delu, pripravniki ter fluktuacija delavcev 1983, 44 str.
350. Telesna vzgoja, šport in športna rekreacija 1979, 41 str.
351. Telesna vzgoja, šport in športna rekreacija 1980, 47 str.
352. Letni pregled industrije 1983, 179 str.
353. Kultura, umetnost in informacije 1982/83, 90 str.
354. Letni pregled investicij 1982, 40 str.
355. Letni pregled cen 1983, 56 str.
356. Letni pregled gozdarstva 1983, 40 str.
357. Letni pregled gradbeništva 1982, 100 str.
358. Študenti 1983/84, Diplomanti 1983, 104 str.
359. Letni pregled prometa in zvez 1980, 80 str.
360. Letni pregled kmetijstva 1983, 43 str.
361. Letni pregled zunanje trgovine 1983, 358 str.
362. Kazensko sodna statistika 1983, 84 str.
363. Letni pregled odkupa 1983, 64 str.
364. Letni pregled gostinstva 1983, 47 str.
365. Letni pregled trgovine 1983, 68 str.
366. Družbena prehrana 1984, 50 str.
367. Letni pregled turizma 1982, 120 str.
368. Vzgojnovarstvene organizacije v šolskem letu 1983-84 in socialno zavodi 1982 s seznamom poročevalskih enot, 67 str.
369. Seznam šol s splošnimi podatki ob začetku šolskega leta 1984-85, 71 str.
370. Samoupravne interesne skupnosti 1983 (dejavnost organov), 50 str.
371. Delavci v združenem delu in samostojnem osebnem delu, pripravniki ter fluktuacija delavcev 1984, 45 str.
372. Raziskovalne organizacije 1983, 60 str.
373. Letni pregled gozdarstva 1984, 35 str.
374. Prihodki in odhodki organizacij združenega dela neproizvodnih dejavnosti 1983, 23 str.
375. Letni pregled komunalne dejavnosti 1982, 35 str.
376. Industrijske organizacije po občinah 1982, 98 str.
377. Študenti 1984/85, Diplomanti 1984, 98 str.
378. Industrijske organizacije in industrijski proizvodi 1982, 252 str.
379. Osnovne in srednje šole konec šolskega leta 1983 84 in ob začetku šolskega leta 1984/85 79 str.
380. Popis šolskih zgradb 1984, 89 str.
381. Kultura, umetnost in informacije 1983/84, 112 str.
382. Osebnih dohodki za določene poklice 1982, 1983, 73 str.
383. Letni pregled kmetijstva 1984, 43 str.
384. Letni pregled turizma 1983, 118 str.
385. Pregled teritorialnih enot v SR Sloveniji s šiframi (občine, naselja, ulice, krajevne skupnosti, krajevni uradi, pošte), 560 str.
Spremembe, št. 10, 4 str., št. 11, 4 str., št.12, 70 str.
386. Letni pregled trgovine 1984, 68 str.
387. Delavci v združenem delu 1983, 79 str.
388. Izobraževanje v združenem delu v šolskem letu 1983/84, 46 str.
389. Prihodki in odhodki organizacij združenega dela neproizvodnih dejavnosti 1984, 25 str.
390. Letni pregled 1984, 56 str.
391. Letni pregled komunalne dejavnosti 1983, 63 str.
392. Letni pregled odkupa 1984, 61 str.
393. Delavci v srednjem usmerjenem izobraževanju na začetku šolskega leta 1984/85, 54 str.
394. Industrijske organizacije in industrijski proizvodi 1983, 287 str.
395. Vzgojnovarstvene organizacije v šolskem letu 1984/85

- In socialni zavodi 1984 s seznamom poročevalskih enot, 68 str.
396. Letni pregled gradbeništva 1983, 113 str.
397. Industrijske organizacije po občinah 1983, 108 str.
398. Letni pregled zunanje trgovine 1984, 370 str.
399. Kazensko sodna statistika 1984, 84 str.
400. Obveščanje v združenem delu 1982, 1984, 32 str.
401. Seznam šol s splošnimi podatki ob začetku šolskega leta 1985/1986, 76 str.
402. Letni pregled investicij 1983, 40 str.
403. Sestava organov samoupravnih interesnih skupnosti 1984, 44 str.
404. Sestava krajevnih skupnosti 1984, 31 str.
405. Družbeni proizvod in narodni dohodek v SR Sloveniji 1983 in 1984, 119 str.
406. Delavci v združenem delu in samostojnem osebnem delu, pripravniki ter fluktuacija delavcev 1985, 46 str.
407. Letni pregled gostinstva 1984, 47 str.
408. Raziskovalne organizacije 1984, 60 str.
409. Naravno gibanje prebivalstva SR Slovenije 1982, 105 str.
410. Letni pregled industrije 1984, 211 str.
411. Letni pregled gozdarstva 1985, 35 str.
412. Študenti 1985/86 in 1986/87, 147 str.
413. Letni pregled kmetijstva 1985, 43 str.
414. Seznam šol s splošnimi podatki ob začetku šolskega leta 1986/87, 63 str.
415. Letni pregled investicij 1984, 54 str.
416. Diplomanti 1985, 43 str.
417. Letni pregled turizma 1984, 117 str.
418. Ocene števila prebivalstva po starosti in spolu za leta 1981 do 1985, 34 str.
419. Osnovne in srednje šole konec šolskega leta 1984/85 in ob začetku šolskega leta 1985/86, 78 str.
420. Kultura, umetnost in informacije 1984/85, 108 str.
421. Volitve 1986, 36 str.
422. Letni pregled obrti 1984, 30 str.
423. Letni pregled odkupa 1985, 69 str.
424. Letni pregled trgovine 1985, 1986, 91 str.
425. Kazensko sodna statistika 1985, 70 str.
426. Raziskovalne organizacije 1985, 50 str.
427. Letni pregled gostinstva 1985, 42 str.
428. Letni pregled cen 1985, 51 str.
429. Samoupravne interesne skupnosti 1985 (dejavnost organov), 51 str.
430. Prodajne zmogljivosti v trgovini na drobno 1984, 81 str.
431. Študenti 1987/88 in diplomanti 1986 in 1987, 118 str.
432. Popis delavcev v združenem delu stanje 31.12.1986, 594 str.
433. Vzgojnovarstvene organizacije v šolskem letu 1985/86 in socialni zavodi 1984 s seznamom poročevalskih enot, 67 str.
434. Popis pedagoških delavcev 1986, 76 str.
435. Prihodki in odhodki organizacij združenega dela neproizvodnih dejavnosti 1985, 26 str.
436. Letni pregled gradbeništva 1984, 1985, 127 str.
437. Letni pregled investicij 1985, 40 str.
438. Letni pregled gozdarstva 1986, 31 str.
439. Družbeni proizvod in narodni dohodek v SR Sloveniji 1985, 69 str.
440. Letni pregled industrije 1985 in 1986, 401 str.
441. Študenti 1988/89 diplomanti 1988 in individualni popis pedagoških delavcev višjih in visokih šol 1987, 146 str.
442. Letni pregled kmetijstva 1985, 40 str.
443. Kazensko sodna statistika 1986, 116 str.
444. Letni pregled zunanje trgovine 1985, 377 str.
445. Letni pregled cen 1986, 56 str.
446. Osebni dohodki za določene poklice 1984, 49 str.
447. Letni pregled industrije 1987, 216 str.
448. Seznam šol s splošnimi podatki ob začetku šolskega leta 1987/88, 65 str.
449. Delavci v združenem delu 1985, 92 str.
450. Letni pregled zunanje trgovine 1986, 374 str.
451. Delavci v združenem delu in samostojnem osebnem delu, pripravniki ter fluktuacija delavcev 1986, 45 str.
452. Letni pregled cen 1987, 50 str.
453. Raziskovalne organizacije 1986, 67 str.
454. Letni pregled odkupa 1986, 61 str.
455. Delavci v združenem delu in samostojnem osebnem delu, pripravniki ter fluktuacija delavcev 1987, 41 str.
456. Letni pregled gozdarstva 1987, 31 str.
457. Letni pregled investicij 1986, 43 str.
458. Prodajne zmogljivosti v trgovini na drobno 1986, 116 str.
459. Prihodki in odhodki organizacij združenega dela neproizvodnih dejavnosti 1986, 27 str.
460. Osnovne in srednje šole konec šolskega leta 1985/86 in 1986/87 in na začetku šolskega leta 1986/87 in 1987/88, 133 str.
461. Kazensko sodna statistika 1987, 91 str.
462. Kultura, umetnost in informacije 1985/86, 95 str.
463. Raziskovalne organizacije 1986, 51 str.
464. Vzgojnovarstvene organizacije v šolskem letu 1986/87 in 1987/88 in socialni zavodi 1986 s seznamom poročevalskih enot, 92 str.
465. Družbeni proizvod in narodni dohodek v SR Sloveniji 1986 in 1987, 121 str.
466. Letni pregled kmetijstva 1987, 43 str.
467. Letni pregled turizma 1985-1987, 311 str.
468. Letni pregled odkupa 1987, 62 str.
469. Seznam šol s splošnimi podatki ob začetku šolskega leta 1988/89, 68 str.
470. Letni pregled obrti 1982 in 1983, 48 str.
471. Letni pregled gozdarstva 1988, 27 str.
472. Letni pregled trgovine 1987, 62 str.
473. Letni pregled investicij 1987, 39 str.
474. Delavci v združenem delu in samostojnem osebnem delu, pripravniki ter fluktuacija delavcev 1988, 41 str.
475. Vzgojnovarstvene organizacije v šolskem letu 1988/89 in socialni zavodi 1988 s seznamom poročevalskih enot, 68 str.
476. Letni pregled gradbeništva 1986/87, 140 str.
477. Kultura, umetnost in informacije 1986/87, 108 str.
478. Študenti 1989/90, 75 str.
479. Osnovne in srednje šole konec šolskega leta 1987/88 in ob začetku šolskega leta 1988/89, 120 str.
480. Kazensko sodna statistika 1988, 90 str.
481. Letni pregled kmetijstva 1988, 40 str.
482. Letni pregled cen 1988, 49 str.
483. Letni pregled prometa in zvez 1987, 78 str.
484. Študenti 1987/88 in diplomanti 1986 in 1987, 118 str.
485. Anketa o porabi gospodinjstev 1984-1988, 138 str.
486. Kultura, umetnost in informacije 1987/88, 81 str.
487. Letni pregled gostinstva 1987, 54 str.
488. Letni pregled industrije 1988, 202 str.
489. Družbeni proizvod in narodni dohodek v SR Sloveniji 1988, 125 str.
490. Prihodki in neproizvodnih dejavnosti 1987 in 1988, 39 str.
491. Letni pregled investicij 1988, 44 str.
492. Osnovne in srednje šole konec 1988/89 in na začetku šolskega leta 1989/90, str. 119
493. Seznam šol s splošnimi podatki ob začetku šolskega leta 1989/90, str. 66
494. Letni pregled obrti 1985-1987, str. 165
495. Kultura, umetnost in informacije 1988/89, str. 75
496. Letni pregled gozdarstva 1989, str. 26
497. Letni pregled zaposlenih 1989, str. 37
498. Delavci v združenem delu 1988, str. 68
499. Zmogljivost in uporaba opreme za AOP 1988, str. 78
500. Letni pregled prometa in zvez 1988, str. 78
501. Naravno gibanje prebivalstva SRS 1983-1987 I. Rojstva, str.103
502. Naravno gibanje prebivalstva SRS 1983-1987 II. Umrli, str.122
503. Popis pedagoških delavcev 1989, str.87

Odgovarja direktor Tomaž Banovec

Urednica Ana Antončič

Lektorica Joža Lakovič

Tehnični urednik Anton Rojc

Izdal in tiskal Zavod Republike Slovenije za statistiko Ljubljana, Vožarski pot 12

Tiskano v 95 Izvodih, 1993

Uporaba in objava podatkov, v celoti ali deloma, dovoljena le z navedbo vira

Po mnenju Ministrstva za kulturo Republike Slovenije, številka 415-150/92 mb z dne 31.3.1992, se plačuje 5% davek od prometa proizvodov po 1. odstavku tarifne številke 3 Tarife prometnega davka.

ISSN 0352-0226

ID 596/1993