

Ljubljanska banka d.d. soustanovitelj mešanega podjetja Consultatio

Izvršni odbor Ljubljanske banke d.d., Ljubljana je na zadnji seji odobrila pogodbo o ustanovitvi mešanega podjetja, ki sta jo dne 15. maja letos sklenili Ljubljanska banka d.d., Ljubljana in avstrijska firma Consultatio Wirtschaftsprüfungsgesellschaft m.b.H., Dunaj. Consultatio, podjetje za poslovno svetovanje in revizi-

jo, Ljubljana d.o.o. je ustanovljeno kot družba z omejeno odgovornostjo z ustanovnim kapitalom en milijon dinarjev. Delež Ljubljanske banke d.d. znaša 40 odstotkov.

Pogodbeni stranki sta s konkurenčno klavzulo sprejeli obveznost, da ne bosta konkurirali mešanemu podjetju

na trgu v Jugoslaviji. Mešano podjetje bo opravljalo naslednje dejavnosti v notranjem in zunanjetrgovinskem prometu.

— obdelava skupnih vlaganj, iskanje partnerjev v Jugoslaviji oziroma v tujini, svetovanje glede pravnih oblik, lokacije, pogodbe o vlaganju in vseh odprtih vprašanjih v zvezi z ustanovitvijo takšnih podjetij,

— ovrednotenje podjetij v skladu z mednarodno priznanimi normami ob upoštevanju ustreznih jugoslovanskih

poslovnih običajev,

— svetovanje o davkih in sestavi bilanc ter davčnih prijav v skladu z veljavnimi jugoslovanskimi pravnimi predpisi,

— ekonomsko-financijska revizija, upoštevajoč ustrezne predpise o letnih računovodskih izkazih z izstavitvijo ustreznega formalnega pisnega poročila ali brez takšnega poročila,

— svetovanje in izvedenstvo na področju vprašanja davkov, organizacije podjetij, računovodstva, eko-

nomike podjetij, študij izvedljivosti (feasibility), devizno pravnih vprašanj, problemov zakonskih postopkov, ter primarne tržne in podjetniške informacije, kakor tudi izvozna ter uvozna dovoljenja,

— razna podpora strankam pri iskanju stikov, oziroma pri razgovorih z domačimi ter tujimi partnerji, kreditnimi instituti in drugimi organizacijami.

Organi mešanega podjetja so: skupščina, upravni odbor, poslovodni or-

gan, ki ga sestavlja direktor in njegov namestnik ter zbor delavcev, ki opravlja funkcije delavskega sveta. Organi so sestavljeni tako, da je v njih zagotovljeno odločanje družabnikov glede na delež njihove vloge v ustanovnem kapitalu, hkrati pa je zagotovljeno soodločanje zaposlenih v skladu z jugoslovanskimi predpisi. Zagotovljeno je, da pri pomembnejših odločitvah na skupščini in v upravnem odboru en partner ne more preglasovati drugega.

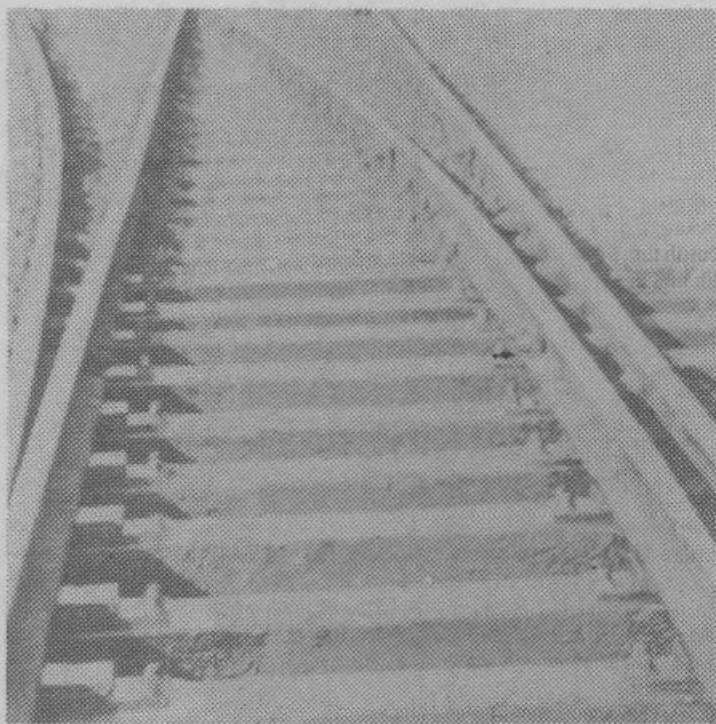

Vrnitev v rodni kraj

Zadnji dan marca 1990 je Splošnoizobraževalna knjižnica na Grosupljem priredila literarni večer, posvečen Vinku Žitniku (1903 — 1980), grosupljskemu rojaku, vojnemu beguncu in slovenskemu zdomcu v Argentini. Žitnikov odhod leta 1945 iz domovine in njegovo zdomstvo je bilo posledica njegove medvojne politične in nazorske opredelitve in njegovih medvojnih pesmi. Zato je bil vsa leta po vojni izključen iz socialistične kulturne javnosti in zamolčan. V poslednjih dveh letih pa se je pojavila Žitnikova poezija trikrat tudi v Sloveniji, in sicer v Dolganovi antologiji slovenske slavilne poezije Slovenska muza pred prestolom (1989), v Berglesovi antologiji slo-

venskega zdomskega pesništva To drevo na tujem raste (1990) ter v reviji Srce in oko (2-1990), kjer je Janja Žitnik, znanstvena sodelavka Inštituta za slovensko izseljenstvo, objavila poleg 4 Žitnikovih pesmi tudi daljši članek o pesniku samem in o njegovi revijalni poeziji. Zaradi vsega tega je bil čas, da se je pesnik Vinko Žitnik vrnil tudi v javno kulturno zavest svojih ožjih rojakov.

Pesnikova vrnitev: predavanje mag. Janje Žitnik, recital Žitnikovih pesmi v izvedbi študenta g. Vesela in izdaja bibliografije pesnikovih zbirk, ki jo je oskrbel knjižnica — ni le obogatila naše pokrajinsko kulturno življenje, temveč je manifestirala tudi rast naše politične svobode in idejne strpnosti, obe-

nem pa pomeni kamenček h končni narodni spravi, ki jo utemeljuje zavest pravičnosti in narodne nedeljivosti. Narod namreč, katerega sinovi se medsebojno ne morejo prenašati niti pripoznavati, pač ne more živeti iz vseh svojih življenjskih in ustvarjalnih moči.

Pot do končne narodne sprave bo za marsikoga najbrž težka in dolga, saj je bilo v državljanski vojni na eni in drugi strani veliko človeškega gorja pa tudi veliko zla. Da bomo lahko sprejeli vse to zlo nase in ga ohranili v skupni zavesti, obžalovali lastna zla dejanja in si jih medsebojno odpustili, moramo omogočiti, da bo zgodovina, strašna in neizbrisna, odprta za resničnost, v kateri bo vse imelo pravico javnosti in vsakdo pravico domovinskiosti.

Vinko Žitnik je bil zelo plodovit pesnik, čeprav je izdal eno samo zbirko: Pomlad (1937). Druga, protirevolucijska in protipartizanska zbirka Fanfara naših dni je bila od medvojnih oblasti odobrena za tisk februarja 1945, izšla pa ni. V zdomstvu je do 1967 napisal 40 pesniških zbirk, vendar ni nobene izdal, pač pa je pesmi objavjal po različnih slovenskih revijah in zbornikih v Argentini, Avstraliji, Kanadi ter na zamejskem Goriškem in Koroškem. Zadnja znana objava je iz leta 1978. V zgodnejših pesmih prevladuje ljubezenska tematika,

segajoča od mladostniških hrepenenj do plamtečih strasti in poduhovljenih stanj. Pisal je tudi religiozne, socialne, protivojne in protirevolucionarne pesmi, vendar so osrednje in najkvalitetnejše mesto vseskozi zavzemale teme narave, zemlje, kmetstva, doma in domovine.

Z večerom v knjižnici se je Vinko Žitnik vrnil med svoje rojake, resnično naselel pa se bi v našem kulturnem prostoru šele z antologijsko izdajo svojih najboljših pesmi.

Jakob Müller



Vinko Žitnik leta 1946

Organizacija pouka na OŠ Grosuplje v šolskem letu 1990/91

Osnovna šola »Louis Adamič« Grosuplje s cca 1750 učenci ena največjih šol v Sloveniji. Svojo dejavnost izvaja v organizacijski obliki centralne šole na Grosupljem in 5 podružničnih šol ter šolo s prilagojenim programom.

— Na podružničnih šolah Kopanj, Podtabor, Polica, Žalna je pouk organiziran do 4. razreda, nato obiskujejo učenci pouk na centralni šoli Grosuplje, kjer se izvaja vzgojno izobraževalni program izmnsko v dveh zgradbah: na Adamičevi cesti od 1.—4. razreda, na Tovarniški cesti od 5.—8. razreda.

— Skupaj je samo na centralni šoli 43 oddelkov osnovne šole, kar je za normalno in uspešno funkcioniranje vzgojno izobraževalnega procesa občutno preveč.

Zato smo že pred dvema letoma pričeli razmišljati o reorganizaciji pouka na Grosupljem v dveh pedagoško ločenih šolah od 1.—8. razreda in s tem seznanili učitelje, starše, člane sveta šole ter izvršni svet SOB Grosuplje.

Na podlagi prostorskih in kadrovskih možnosti bomo v šolskem letu 1990/91 prešli na naslednjo organizacijo pouka:

I. STARA ŠOLA — Adamičeva cesta:

ob 18. uri, bo večini staršem omogočeno, da bodo več časa preželi skupaj z otroci in bodo lažje spremljali njihovo delo in kontrolirali izrabo prostega časa.

Vsi prevozi učencev s šolskimi avtobusi bodo organizirani samo dopoldan. Učenci od 1.—4. razreda iz Starega apna naj bi obiskovali pouk na podružnični šoli Podtabor, učenci iz Illove Gore pa na Kopanju ali Žalni. Tako bi bilo tudi tem učencem omogočeno obiskovati pouk vseh 8 let samo dopoldne.

Pod enoto na TOVARNIŠKI CESTI bodo načeloma spadali otroci iz naslednjega šolskega okoliša:

Malo Mlačevo, Vel. Mlačevo do številke 60, Sp. Slivnica, Ponova vas do številke 22, Brezje, Pod gozdom c. I. do VIII., Adamičeva cesta do št. 11, Stritarjeva cesta, Jakhlova ulica, Zupaničeva ulica, Kovačičeva ulica, Tovarniška cesta, Partizanska cesta, Jurčičeva cesta od I. do III., Jurčičeva pot, Veselova cesta od I. do III., Prečna pot od številke 12 naprej, Levstikova ulica, Hribska pot od št. 10 naprej, Trubarjeva cesta, Kolodvorska ulica, Taborska cesta, Rožna dolina, Kadunčeva cesta, Pod hribom c. I. do III., Cesta pod

hribom, Kersnikova, Obrtniška cesta

— ENOTA NA ADAMIČEVI CESTI: Mala Stara vas, Brvace, Perovo, Sp. Blato, Hrašče, Sp. Duplice, Zg. Duplice, Gatina, Adamičeva cesta od št. 12 dalje, Hribska pot, Prečna pot do št. 12, Hribarjeva ulica, Rodetova ulica, Kozakova ulica, Šuligojeva ulica, Erjavčeva ulica, Prešernova ulica, Vodnikova ulica, Kozinova ulica, Jerova vas, Valvazorjev dvor, Kajuhov dvor, Metelkov dvor, Preska, Ljubljanska cesta, Brinje c. I. in II., Murnova cesta, Stranska pot I. do III., Za gasilnim domom, Pri mostu, Seliškarjeva ulica,

Ane Galetove, Ob Grosupeljski

V 5. razred na Tovarniški cesti bodo prišli še učenci iz podružničnih osnovnih šol in sicer: Kopanj, Polica, Podtabor, Žalna.

Z dograditvijo prizidka, s sanacijo sanitarij, napeljavo vode v štiri učilnice ter osvetlitvijo tabel v vseh učilnicah, z ustreznim nabavo učil in učnih pripomočkov ter z dokupljenim šolskim pohištvo (omare, stoli, mize) bodo ustvarjeni enakovredni pogoji za izvajanje učnovzgojnega procesa na obeh šolah na Grosupljem.

»PRIZNANJE GROSUPLJE« ZA LETO 1990

Skupščina Krajevne skupnosti Grosuplje vsako leto ob krajevnem prazniku, 29. oktobru, podeli »Priznanje Grosuplje«.

»Priznanje Grosuplje« se podeljuje posameznikom, organizacijam združenega dela in drugim organizacijam za pomembne uspehe na raznih področjih družbenega življenja, ki prispevajo k razvoju krajevne skupnosti Grosuplje, življenju v njej, njeni podobi in izgledu v občini in domovini, zlasti pa za:

- načrtovanje urbanističnega razvoja krajevne skupnosti ter za uspehe pri oblikovanju grosupeljskega naselja
- uspehe pri razvijanju krajevne samouprave
- pomembne športne dosežke v občinskem in republiškem merilu
- posebne uspehe pri uresničevanju ljudske obrambe v okviru krajevne skupnosti, na področju družbene samozastite in varnosti občanov v prometu in podobno
- posebne uspehe na področju organizacije dejavnosti na družbenem, političnem, kulturnem in športnem področju v krajevni skupnosti Grosuplje.

Predlog za podelitev plaketa lahko vložijo: svet KS, skupščina KS, organizacije združenega dela, DPO, društva in občani KS Grosuplje.

Predlog s pismeno obrazložitvijo pošljite tajništvu KS Grosuplje, Kolodvorska 2, najkasneje do 31. avgusta 1990.



8 oddelkov od 1.—4. razreda, 8 oddelkov od 5.—8. razreda.

II. NOVA ŠOLA — Tovarniška cesta: 10 oddelkov od 1.—4. razreda, 16 oddelkov od 5.—8. razreda.

— Vsi učenci od 5.—8. razreda bodo obiskovali pouk dopoldan od 8.00—12.15 oziroma do 13.15 (6. učna ura)

— Učenci od 1.—4. razreda bodo pričeli s poukom ob 12.30 in se bo pouk zaradi integriranih učnih ur končal že ob 15.45 ur. Vmes med poukom bi imeli učenci v 15 minutnem odmoru malico.

Za učence I. razredov (po potrebi tudi 2. razred) bo organizirano podaljšano bivanje.

Prednosti take organizacije:

— Učenci bodo obiskovali pouk vseh 8 let na isti šoli (razen učencev vozačev), zato se bodo učitelji in učenci med seboj bolje poznali in šola bo postala prijaznejša.

— Začetek pouka se bo premaknil na poznejši čas (8. uro), konec pouka pa na zgodnejšo uro (16. uro)

— Samo dopoldanski čas pouka za učence višje stopnje daje ustrežnejše pogoje za boljši učni uspeh in omogoča večje možnosti za izvajanje in sodelovanje učencev v interesnih dejavnostih, obiskovanje fakultativnega pouka in tečajev gospodinjstva in prve pomoči.

— Učenci nižje stopnje lažje obiskujejo pouk popoldan, ker je učna obveznost manjša (od 19—22 ur tedensko). Učne vsebine so integrirane in učitelj se prilagaja biološkemu ritmu večine otrok.

— Ker bodo učenci pri taki obliki pouka doma veliko prej kot v preteklih letih, ko so končali z rednim poukom šele



emona ribarstvo p.o. Ljubljana
61001 Ljubljana, gradišče 2, slovenija, jugoslavija

telefon: (061) 221-992
telegram: RIBARSTVO LJUBLJANA
telex: 31 205 YU EMONA
p. p. 444

DRAGI GROSUPELJČANI!

V mesecu aprilu se je odprla ribarnica Emona Ribarstva, poleg gostilne Pri mostu.

Nudimo vam:

- zmrznjeni morski program
- sveže prekajene postrvi
- sveže morske ribe

Ribarnica je odprta vsak dan od:

9. — 12. in 14. — 17.

Sobota: 8. — 13.

V ponedeljek in nedeljo zaprto.

Za obisk se priporočamo.
Emona Ribarstvo

DAM d.o.o.
trgovina A 1
barve, laki, kemikalije
Rašica 30, tel. 781-374

1. **Odprli smo** zasebno trgovino, v kateri lahko kupite barve, lake, kemikalije in pleskarske pripomočke.
2. **Nudimo vam** široko izbiro apnenih premazov, tako za stanovanja kot za fasado.
3. **Presenečeni boste** nad nakupom kvalitetnih apnenih premazov, ki so izdelek zasebnega podjetja »DAM« po izredno konkurenčnih cenah.

SE PRIPOROČAMO!

STANOVANJSKA ZADRUGA
MERCATOR — KMETOVALEC, o.sol.o.

s samo 4%
manipulativnih stroškov

— s sedežem na **Ižanski cesti 303**
telefon: (061) 212-676, 214-401,
(061) 215-644

delovni čas: vsak dan 7.00 — 14.00
torek 7.00 — 15.30

— poslovna enota s sedežem
v **Zadrugi Grosuplje, Cesta na Krko 1/b**
telefon: (061) 771-014

delovni čas: ponedeljek 7.00 — 14.00
sreda 7.00 — 16.00
petek 7.00 — 14.00

— poslovna enota **Gramex** s sedežem
na **Gramexu, Verovškova 72**
telefon: (061) 348-163 int. 277

delovni čas: torek, četrtek 8.00 — 14.00

Gradnja z nami je cenejša za vse, ki gradite ali adaptirate hiše oziroma stanovanja.